

DAFTAR ARSIP STATIS KEARSITEKTURAN

DEPARTEMEN VAN OORLOG:

1817-1936



DIREKTORAT PENGOLAHAN

DEPUTI BIDANG KONSERVASI ARSIP

ARSIP NASIONAL REPUBLIK INDONESIA

2019

KATA PENGANTAR

Pasal 19 Ayat (2) Undang-Undang Nomor 43 Tahun 2009 tentang Kearsipan menyebutkan bahwa Arsip Nasional Republik Indonesia (ANRI) wajib melaksanakan pengelolaan arsip statis yang berskala nasional yang diterima dari lembaga negara, perusahaan, organisasi politik, organisasi kemasyarakatan dan perseorangan. Pengelolaan arsip statis oleh ANRI ditujukan untuk menjamin keselamatan dan keamanan arsip sebagai bukti pertanggungjawaban nasional dalam kehidupan bermasyarakat, berbangsa dan bernegara. Arsip statis yang dikelola ANRI merupakan memori kolektif, identitas bangsa, bahan penelitian dan pengembangan ilmu pengetahuan serta sumber informasi publik. Oleh karena itu, pengelolaan arsip statis yang benar sesuai kaidah kearsipan perlu dilakukan dalam rangka meningkatkan aksesibilitas arsip statis oleh publik. Berkaitan dengan hal tersebut, Direktorat Pengolahan ANRI pada Tahun Anggaran 2018 melaksanakan kegiatan penyusunan Daftar Arsip Kearsitekturan *Departement van Oorlog* 1817-1936. Daftar arsip ini merupakan sarana bantu penemuan kembali arsip statis (*finding aid*) arsip kearsitekturan *Departement van Oorlog* yang tersimpan di ANRI.

Kami menyadari daftar arsip ini masih belum sempurna, namun setidaknya daftar ini sudah dapat digunakan sebagai sarana bantu untuk mengakses, menelusuri dan menemukan arsip kearsitekturan *Departement van Oorlog* yang tersimpan di ANRI dalam rangka pelayanan arsip statis kepada pengguna (*user*). Akhirnya, kami menyampaikan banyak terima kasih kepada segenap pimpinan ANRI, tim penyusun dan semua pihak yang telah membantu dalam penyusunan daftar arsip ini. Semoga Allah SWT, Tuhan Yang Maha Esa membalas semua amal baik yang telah Bapak/Ibu/Sdr berikan, Aamiin.

Jakarta, April 2019

Direktur Pengolahan

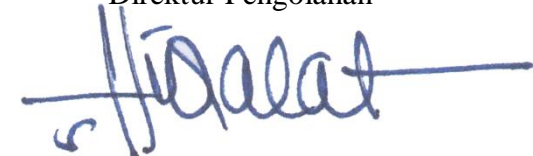

Sarip Hidayat, S.Kom, M.Si

DAFTAR ISI

KATA PENGANTAR	i
DAFTAR ISI	ii
I. GAMBARAN UMUM	iii
A. Riwayat Singkat Pencipta Arsip	iii
B. Riwayat Arsip.....	vi
C. Pengolahan Arsip.....	vii
D. Petunjuk Penggunaan Daftar Arsip.....	x
II. URAIAN DESKRIPSI ARSIP	1
LAMPIRAN	278
INDEKS NAMA TEMPAT	278
INDEKS BANGUNAN	292
DAFTAR ISTILAH	301

I. GAMBARAN UMUM

A. Riwayat Singkat Pencipta Arsip

Departement van Oorlog (DVO) merupakan salah satu unit organisasi yang berada dibawah struktur pemerintahan kolonial Hindia Belanda yang bertanggungjawab dalam menjalankan fungsi kemiliteran (*leger*). Organisasi ini dipimpin oleh seorang perwira tinggi berpangkat *Luitenant-Generaal* (Letnan Jendral) sebagai *Commandant van het leger* (Komandan Tentara) yang ditunjuk oleh *Minister van Kolonien* (Menteri Urusan Daerah Jajahan) serta diangkat oleh Ratu/Raja Belanda. Dalam melaksanakan tugasnya, *Commandant van het leger* bertanggungjawab langsung kepada Gubernur Jenderal Hindia Belanda sebagai *opperbevelhebber* (Panglima tertinggi militer).

Fungsi kemiliteran pemerintahan kolonial Hindia Belanda pada dasarnya sudah ada sejak Belanda kembali menduduki nusantara sesaat setelah kepergian tentara Inggris. Melalui *besluit* No.14 tanggal 17 Mei 1817 (*Staatblad* No. 32), Gubernur Jenderal Hindia Belanda saat itu, Philip Baron van der Capellen, memutuskan untuk membentuk organ kemiliteran yang bermarkas di Weltevreden, Batavia. Kala itu, Gubernur van der Capellen membentuk *Landmagt* sebagai pelaksana fungsi kemiliteran sekaligus memimpin langsung organisasi tersebut. Karena baru dibentuk, struktur organisasi ini masih sangat sederhana. Tercatat hanya terdapat beberapa bagian dan juga staf untuk membantu tugas Gubernur Jenderal selaku *Chef* (komandan) *Landmagt*. Bagian-bagian tersebut antara lain *Groote Staf* yang terdiri atas *Chef* beserta ajudan, dan *Staf van den Luitenant Generaal* (Staf Gubernur Jenderal). Sedangkan *Algemeene Staf* (Staf Umum) yang terdiri dari beberapa perwira menengah, *Algemeene Directie der Artilleri* (Direktorat Umum Artileri) dan *Genie* (Zeni). Selain itu Gubernur Jenderal juga dibantu oleh beberapa unit lain untuk melaksanakan tugas tertentu, seperti *Plaatselijke Staven*, *Geneeskundige Dienst* (Dinas Kesehatan), dan beberapa resimen/batalyon pasukan infanteri dan artileri¹. Pada 1833, pemerintah memutuskan untuk mengubah *Landmagt* menjadi *Nederlandsch Oost Indie Leger* sebagai pelaksana fungsi kemiliteran, dengan tetap dipimpin oleh Gubernur Jenderal sebagai panglima tertinggi atas *Landmagt* (kemiliteran darat) dan *Zeemagt* (kemiliteran laut). Kemudian, pada 1865, *Nederlandsch Oost Indie Leger* diubah menjadi *Militaire Beheer*, dimana fungsi *leger* atau *Landmagt* sudah dikepalai oleh seorang *Liutenant-Generaal* (Letnan Jenderal) sebagai bawahan langsung dari Gubernur Jenderal. *Departement van Oorlog* baru dimunculkan pada saat Mr. Pieter Mijer menjabat sebagai Gubernur Jenderal Hindia Belanda ke-50 sebagai salah satu unit kemiliteran di *Militaire Beheer*, dengan Letnan Jenderal A.J Andresen sebagai komandannya pada 1867. Berselang tiga tahun kemudian, Gubernur Jenderal P. Mijer pun memisahkan DVO sebagai sebuah departemen tersendiri yang melaksanakan salah satu fungsi kemiliteran Hindia Belanda, selain *Landmagt* dan juga *Zeemagt* dengan Letnan Jenderal W.E. Kroesen sebagai *Commandant van het Leger*².

¹ *Almanak van Nederlandsch Indië, voor het Jaar 1817*

² *Regerings-Almanak voor Nederlandsch Indië, 1870, p.440*

Adapun struktur organisasi *Departement van Oorlog* ketika pertama kali dibentuk sebagai sebuah departemen tersendiri pada 1870 terdiri atas 6 *Afdeeling* (bagian) yakni:

- a. *Afdeeling Ie (Kabinet)*, merupakan ajudan dari *Commandant van het Leger*, pimpinan tertinggi *Departement van Oorlog*, biasanya *afdeeling* ini dipimpin oleh seorang perwira pertama yakni kapten.
- b. *Afdeeling Iie (Personeel en Militaire Zaken, benevens Infanteri en Kavalerie/Personel dan Urusan Militer yang meliputi Infanteri dan Kavaleri)*, merupakan *afdeeling* yang membawahi urusan administrasi personel dan militer bidang Infanteri dan Kavaleri.
- c. *Afdeeling IIIe (Artillerie)*, merupakan *afdeeling* yang membawahi urusan yang berhubungan dengan penyediaan dan perawatan artileri persenjataan militer Hindia Belanda.
- d. *Afdeeling IVe (Genie)*, *afdeeling* ini dikepalai oleh seorang *Chef van het Wapen der Genie*. *Afdeeling* ini bertugas untuk melakukan estimasi perkiraan biaya dan perencanaan pembangunan fasilitas gedung dan infrastruktur (markas militer, rumah tinggal bagi tentara, fasilitas permandian, dapur dan rumah sakit bagi tentara, pengaturan saluran air dan pembuangan, mengelola urusan teknis material gedung militer) yang digunakan untuk kegiatan militer di lapangan di seluruh wilayah Hindia Belanda.
- e. *Afdeeling Ve (Militaire Administratie/Administrasi Militer)*, merupakan *afdeeling* yang bertanggung jawab dalam bidang administrasi kemiliteran.
- f. *Afdeeling VIe (Militaire Geneeskundige Dienst/Dinas Kesehatan Militer)*, merupakan *afdeeling* yang bertanggung jawab dalam bidang medis untuk para tentara dan seluruh unsur militer.

Dalam perjalanannya, DVO mengalami beberapa kali perubahan struktur organisasi, dalam artian, penambahan jumlah *afdeeling* secara berkala selama beberapa tahun. Hingga berakhirnya era pemerintahan kolonial Hindia Belanda pada 1942, tercatat DVO telah memiliki 13 (tigabelas) *afdeeling*³. Hal ini menunjukkan adanya perluasan fungsi kemiliteran yang diberikan kepada DVO sebagai akibat dari kebutuhan pertahanan dan keamanan pemerintah kolonial Hindia Belanda dalam upaya untuk tetap mempertahankan wilayah koloninya yang telah diduduki selama puluhan tahun.

³ *Regerings Almanak voor Nederlandsch-Indie, Eerste Gedeelte.1942. Landsdrukkerij, Batavia*

Struktur Organisasi Departement van Oorlog*

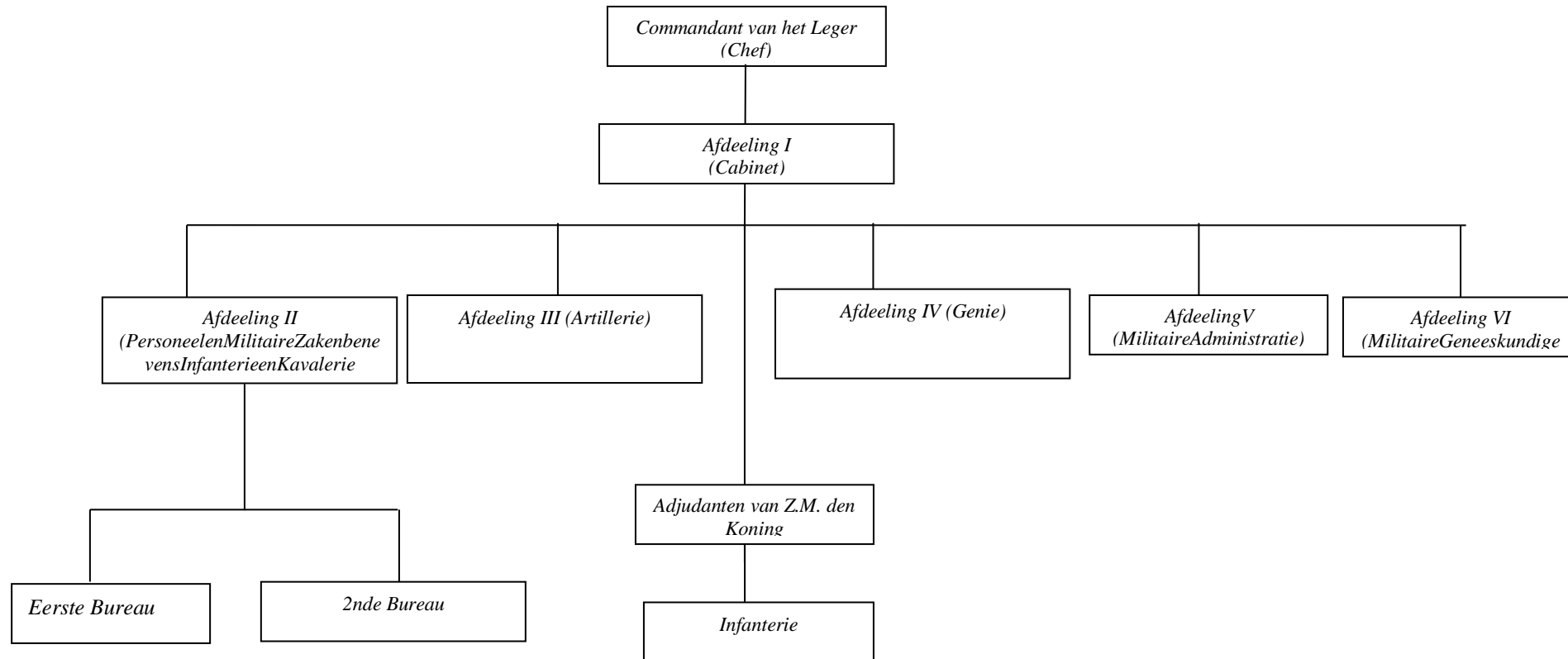

Sumber: *Regerings-Almanak voor Nederlandsch Indië, 1870, p.440-449*

B. Riwayat Arsip

Arsip kearsitekturan *Departement van Oorlog* (disingkat DVO) merupakan salah satu khazanah arsip peta dan kearsitekturan yang tersimpan di Arsip Nasional Republik Indonesia (ANRI). Tidak terlalu banyak informasi mengenai sejarah akuisisi arsip ini di ANRI, namun sebagian besar arsip ini merupakan arsip yang diciptakan oleh *Departement van Oorlog* (Departemen Urusan Perang) pada masa kolonial Hindia Belanda. DVO merupakan organisasi kemiliteran pemerintah Hindia Belanda memiliki beberapa *afdeeling*. Salah satu *afdeeling* DVO adalah *Afdeelling IV Hoofdkantoor der Genie* yang bertugas untuk melaksanakan berbagai macam pembangunan infrastruktur kemiliteran pemerintah Hindia Belanda dalam rangka memperkuat sistem pertahanan militer kala itu. Pembangunan fisik infrastruktur kemiliteran tersebut direfleksikan dalam bentuk gambar-gambar konstruksi, gambar detail, gambar denah, peta, dan sebagainya. Gambar-gambar tersebut kemudian dikumpulkan di *Landsarchief* (Lembaga Kearsipan Hindia Belanda) hingga akhirnya tersimpan di Arsip Nasional RI. Meskipun arsip ini telah tersimpan lama di ANRI, namun karena minimnya informasi, proses pengolahan arsip ini baru dimulai pada 2006.

Sebelum dilakukan proses pengolahan, arsip ini hanya dikenal dengan nama khazanah arsip peta Hindia Belanda, namun setelah dilakukan pendataan dan pengolahan, arsip peta ini diidentifikasi sebagai khazanah arsip DVO yang sebagian besar isi informasinya merupakan gambar-gambar arsitektur dari infrastruktur kemiliteran pemerintah kolonial Hindia Belanda dan juga peta kemiliteran. Disamping itu, di dalam khazanah ini terdapat pula beberapa arsip yang berasal dari pencipta arsip yang lain seperti arsip *Departement van Burgelijke Openbare Werken (BOW)*, *Departement van Verkeer en Waterstaat*, *Landsgebouwen*, *Nederlands Indische Spoorweg Maatschappij*, dsb. Namun, untuk menjaga keutuhan informasi arsip, untuk sementara arsip tersebut diolah dengan memberikan identitas tertentu dan dibuat daftarnya bersama dengan arsip DVO. Saat ini, khazanah arsip kearsitekturan DVO yang tersimpan di depot arsip ANRI sejumlah \pm 7000 lembar.

Hingga saat ini, khazanah arsip kearsitekturan DVO yang telah diolah sejak 2006 s.d 2017 sebanyak 5000 lembar arsip. Dari hasil pengolahan ini, telah dihasilkan tujuh daftar arsip statis yang telah tersedia dan dapat diakses oleh pengguna arsip (*user*) di ruang layanan arsip ANRI. Secara umum, daftar arsip kearsitekturan DVO yang telah diterbitkan antara lain :

No	Judul Daftar	Tahun Terbit	Jumlah Nomor
1.	Daftar Arsip Peta <i>Departement van Oorlog Afdeeling IV Hofdkantoor der genie</i> (Jilid I)	2006	500
2.	Daftar Arsip Peta <i>Departement van Oorlog Afdeeling IV Hofdkantoor der genie</i> (Jilid II)	2007	500
3.	Daftar Arsip <i>Departement van Oorlog Afdeeling IV Hofdkantoor der genie</i> (Jilid III)	2008	500
4.	Daftar Arsip <i>Departement van Oorlog Afdeeling IV Hofdkantoor der genie</i> (Jilid IV)	2009	500
5.	Daftar Arsip <i>Departement van Oorlog Afdeeling IV Hofdkantoor der genie</i> (Jilid V)	2010	500
6.	Daftar Arsip Peta <i>Departement van Oorlog Afdeeling IV Hofdkantoor der genie</i> (Jilid VI)	2011	500
7.	Daftar Arsip Kearsitekturan <i>Departement van Oorlog</i> 1804 – 1939	2015	1000
8.	Daftar Arsip Kearsitekturan <i>Departement van Oorlog</i> : Seri Bangunan Militer 1818-1937	2017	1000

Substansi informasi arsip DVO adalah gambar-gambar arsitektur tentang berbagai bangunan kemiliteran, peralatan kemiliteran, area militer, yang dibangun pada masa pemerintahan Hindia Belanda seperti *kamp*/barak/tangsi, benteng pertahanan (*fort/vesting/redoute/vesterking*), kompleks militer, rumah sakit militer, asrama militer, rumah dinas perwira, meriam, gudang amunisi, serta terdapat juga beberapa gambar bangunan sipil seperti kantor pemerintahan, sekolah, dan sebagainya, serta beberapa peta atau denah situasi yang menggambarkan area militer di beberapa wilayah di nusantara. Hampir seluruh arsip ini menggunakan bahasa Belanda sebagai bahasa aslinya, kecuali terdapat beberapa item arsip yang menggunakan bahasa asing lain seperti bahasa Jerman, Perancis, dsb. Arsip ini memiliki nilai historis dan informasi yang tinggi terutama bagi para dosen/mahasiswa arsitektur, arkeolog, peneliti, konservator bangunan bersejarah, dan para *stakeholder* lainnya yang tertarik dengan seni konstruksi bangunan militer era kolonial.

C. Pengolahan Arsip

Pada Tahun Anggaran 2018, Subdirektorat Pengolahan Arsip III melanjutkan pengolahan arsip kearsitekturan DVO untuk menghasilkan Daftar Arsip Kearsitekturan *Departement van Oorlog* dengan jumlah total arsip yang diolah sebanyak 1900 lembar. Pengolahan arsip dilakukan berdasarkan prinsip asal-usul (*provenance*) dan prinsip aturan asli (*original order*) serta berpedoman pada standar deskripsi arsip kearsitekturan. Meskipun khazanah arsip DVO terdapat beberapa arsip yang berasal dari pencipta arsip lain, namun dalam proses penataan informasi, arsip tersebut tetap diberikan identitas sesuai dengan pencipta arsipnya. Sedangkan untuk aturan asli penataan arsip kearsitekturan DVO tidak diketahui, sehingga dalam proses penataan informasi dan fisiknya, hanya dikelompokkan berdasarkan jenis bangunan dengan menggunakan indeks subyek (bangunan) dan indeks nama tempat sebagai alat bantu (*access point*) untuk menemukan informasi tentang arsip yang dicari secara lebih efektif. Selain itu,

dalam pengolahan arsip kearsitekturan DVO ini, judul asli arsip diterjemahkan dari bahasa Belanda ke dalam bahasa Indonesia dengan tujuan untuk memudahkan *user* dalam memahami isi arsipnya, terutama bagi mereka yang masih awam dengan bahasa Belanda.

Pengolahan arsip kearsitekturan DVO mengacu pada Peraturan Kepala Arsip Nasional Republik Indonesia Nomor 27 Tahun 2011 tentang Pedoman Penyusunan Sarana Bantu Penemuan Kembali Arsip Statis serta Peraturan Kepala Arsip Nasional Republik Indonesia Nomor 16 Tahun 2012 tentang Pedoman Pengelolaan Arsip Kartografi dan Kearsitekturan. Penyusunan sarana bantu penemuan kembali arsip statis arsip kearsitekturan *Departement van Oorlog* dilakukan melalui 21 tahapan kerja (sesuai dengan Standar Operasional Prosedur – Aparatur Pemerintah (SOP-AP) Direktorat Pengolahan Nomor 46 Tahun 2015 tentang Penyusunan Daftar Arsip Statis) antara lain, identifikasi arsip, menyusun rencana teknis, melakukan penelusuran sumber data dan referensi, menyusun skema sementara pengaturan arsip, merekonstruksi pengaturan arsip, mendeskripsi arsip, menyusun skema definitif, memberi nomor definitif, menulis daftar, menilai dan menelaah arsip, verifikasi dan validasi, menyempurnakan daftar, pengesahan daftar, distribusi dan dokumentasi. Sedangkan dalam hal melakukan deskripsi arsip, format deskripsi yang digunakan berupa format tabular sesuai dengan Peraturan Kepala ANRI Nomor 16 Tahun 2012 tentang Pedoman Pengelolaan Arsip Kartografi dan Kearsitekturan yang menggunakan 19 elemen deskripsi, yaitu :

1. *Fonds* : Pencipta arsip, dalam hal ini *Departement van Oorlog*
2. Seri : Kumpulan arsip yang diatur sesuai dengan sistem *filing* atau dipelihara sebagai satu unit informasi karena dihasilkan dalam proses akumulasi kegiatan yang sama (fungsi), dalam hal ini seri merupakan jenis gambar, yaitu bangunan militer
3. File : Kelompok jenis gambar/tipologi bangunan, misalnya *kamp* militer, rumah sakit militer, benteng, penjara, dsb
4. Nomor urut : Nomor urut arsip sesuai dengan urutan deskripsi arsip oleh arsiparis, dalam hal ini nomor urut melanjutkan dari nomor urut daftar arsip yang pernah diterbitkan sebelumnya
5. Kode : Kode identitas yang tercantum pada gambar, misalnya No. 5 Blad 2, D no. 193, dst
6. Judul : Judul gambar, misalnya *Kampement te Buitenzorg*
7. Isi informasi : Substansi informasi yang terkandung didalam arsip, dalam hal ini isi informasi merupakan terjemahan dari judul gambar disertai dengan detail lengkap dari jumlah dan jenis gambar (*plattegrond, doorsnede, standgezicht, dst*)
8. Kurun waktu : Waktu penerbitan gambar, dalam hal ini waktu penerbitan dilihat dari tanggal gambar tersebut di periksa dan diregistrasi oleh pejabat/perwira militer DVO
9. Volume/media : Jumlah fisik arsip, dihitung dalam satuan lembar. Sedangkan untuk media, semuanya menggunakan media kertas
10. Ukuran : Ukuran fisik arsip, merupakan ukuran dimensi panjang x lebar dari peta/gambar
11. Warna : Dominasi warna yang terdapat pada gambar, dalam hal ini dibedakan atas berwarna, hitam putih dan juga cetak biru

- (*blauwdruk*)
12. C/T (cetak/tulis tangan) : Cetak, apabila pembuatan gambar menggunakan tehnik pencetakan dengan mesin. Sedangkan tulis tangan apabila pembuatan gambar dilakukan secara manual. Dalam hal ini, semua arsip kearsitekturan DVO dibuat secara manual dengan tangan.
 13. I/P (*ink*/pensil) : Tinta, apabila bahan yang digunakan untuk menggambar menggunakan media tinta. Sedangkan pensil, apabila dalam pembuatan gambar dilakukan dengan menggunakan pensil.
 14. A/K (asli/kopi) : Tingkat perkembangan arsip, dalam hal ini dibedakan menjadi 2, yakni asli atau kopi. Untuk gambar asli biasanya diidentifikasi dari tulisan “*origineel*” yang tertera pada peta/gambar, sedangkan untuk kopi, biasanya diidentifikasi dari tulisan “*copy*”, “*kopie*”, “*voor kopie conform*”, dsb. Apabila tidak terdapat tulisan “*origineel*” pada gambar, maka diasumsikan gambar tersebut merupakan asli
 15. Penerbit : Pihak/institusi yang menerbitkan gambar, dalam hal ini diwakili oleh beberapa unit kerja di bawah DVO seperti *Wapen der Geni, Directie der Genie, Topografische Bureau*, dsb
 16. Skala : Perbandingan antara ukuran fisik bangunan pada gambar dengan ukuran fisik sebenarnya di lapangan, dalam hal ini skala dinyatakan dalam angka (misal 1:100, 1:500, dst) ataupun dalam bentuk kalimat (misal, *Schaal van 1 Ellen op den duim*)
 17. Posisi : Letak geografis dan/atau astronomis yang terkandung dalam isi informasi arsip. Dalam hal ini, posisi menunjukkan tempat/lokasi yang terdapat dalam judul gambar, misalnya : *Redistributie plan van den Militaire gebouwen te **Toboali***
 18. Jenis arsip : Jenis arsip merupakan klasifikasi dari tipe gambar seperti misalnya denah ruangan, gambar konstruksi/rancang bangun, denah instalasi, peta, dsb
 19. Keterangan : Merupakan petunjuk mengenai keterkaitan gambar dengan arsip tekstual, bisa berupa *Besluit* Gubernur Jenderal Hindia Belanda, Surat Keputusan Direktur Zeni, dsb

Dalam melakukan pengolahan arsip, tim penyusun tidak melakukan manuver informasi dan fisik dengan pertimbangan, arsip yang telah diolah sebelumnya tidak dilakukan penataan informasi. Oleh karenanya, tim penyusun memprioritaskan agar arsip ini dapat dilakukan pendataan terlebih dahulu dengan dibuatkan daftar arsip statis dan dapat diakses. Namun, kedepannya akan dilakukan manuver informasi dan fisik secara keseluruhan untuk menata informasi arsip secara logis dan sistematis.

Pengolahan arsip kearsitekturan *Departement van Oorlog*: Seri Bangunan Militer hingga tersusun daftar arsipnya dikerjakan selama satu tahun anggaran. Daftar arsip ini disusun oleh tim kerja di lingkungan Direktorat Pengolahan, yaitu Sarip Hidayat, S.Kom, M.Si (Penanggung Jawab Kegiatan), Dra. Kris Hapsari, M.Hum. (Penanggung Jawab Teknis), Afrizal Zurman, S.Si (Koordinator), Diah Minarti Rahayu, A.Md (Sekretaris), dan anggota yang terdiri dari Meyrina Megasari, S.Hum, Erlina Widyanti,

A.Md, Gandis Gayatri, A.Md, Nurmita Arum Sari, S.S, Bening Tri Hanggoro, S.S, Drs. Budi Setyanta , Achmad Dedi Faozi, S.S, Rini Rusyeni, S.IP, M.A, Dian Ardiani Ridwan, S.St.Ars, dan Bertha Jayanti Nurtiana, S.S.

D. Petunjuk Penggunaan Daftar Arsip

Untuk memudahkan pengguna (*user*) arsip dalam mengakses arsip kearsitekturan *Departement van Oorlog*, daftar arsip ini telah dilengkapi dengan indeks subyek bangunan dan indeks nama tempat. Jika *user* ingin mencari subyek dan lokasi yang penting dalam khazanah arsip ini, maka *user* bisa mencari arsipnya dengan terlebih dahulu melihat halaman indeks yang terdapat di bagian belakang daftar arsip statis. Misalnya, *user* ingin mencari informasi tentang konstruksi sebuah bastion yang terdapat di dalam Fort Willem I di Ambarawa, maka *user* bisa melihat di bagian indeks pada bagian bastion, nomor-nomor arsip yang terkait dengan informasi tentang bastion. Berdasarkan indeks bangunan, terdapat 15 nomor arsip yang terkait dengan informasi tentang bastion. Selanjutnya *user* bisa memeriksa tiap nomor arsip yang terdapat di bagian indeks bangunan dengan nomor arsip yang tercantum di dalam daftar untuk melihat arsip mana yang diinginkan. Dari hasil pencarian, informasi tentang bastion yang terdapat di Fort Willem I terdapat pada arsip nomor 5094 dengan judul “*Teekening van der bomvrije bastions reduits daartestellen in de in aanbouw zijnde vesting Willem de Eerste.*”.

Contoh lain misalnya, *user* ingin mencari informasi tentang denah ruangan tempat tinggal perwira kolonel di Magelang, maka pengguna bisa mengakses arsipnya dengan cara menggunakan indeks nama tempat, yang dalam hal ini bisa menggunakan kata tangkap “Magelang” di bagian indeks nama tempat yang sudah disusun secara alfabetis. Berdasarkan indeks nama tempat, arsip yang terkait dengan Magelang terdapat pada arsip dengan nomor 5264, 5279, 5405, 5687, 5991, 6334, dan 6871. Pengguna bisa memeriksa tiap nomor untuk mengetahui arsip mana yang sesuai dengan informasi yang diinginkan. Berdasarkan hasil pencarian, informasi tentang denah ruangan tempat tinggal perwira kolonel di Magelang terdapat pada arsip dengan nomor 5991 dengan judul “*Ontwerp van eene kolonelswoning voor Magelang*”. Oleh karenanya, pengguna diharapkan terlebih dahulu menentukan jenis bangunan ataupun tempat yang terkait dengan apa yang akan dicari, agar proses penelusuran arsip bisa dilakukan secara lebih efektif.

DAFTAR PUSTAKA

Almanak van Nederladsch Indië, voor het Jaar 1817. Landsdrukkerij, Batavia

Militair woordenboek (1861-1862)-H.M.F. Landolt. <https://www.dbnl.org>

Regerings-Almanak voor Nederlandsch Indië, 1870. Landsdrukkerij, Batavia

*Regerings Almanak voor Nederlandsch-Indie, Eerste Gedeelte.*1942. Landsdrukkerij, Batavia

Peraturan Kepala ANRI Nomor 27 Tahun 2011 tentang Pedoman Penyusunan Sarana Bantu Penemuan Kembali Arsip Statis

Peraturan Kepala ANRI Nomor 16 Tahun 2012 tentang Pedoman Pengelolaan Arsip Kartografi dan Kearsitekturan

Praptiningrum, Uniek W.2009.*Glosari Arsitektur, Kamus Istilah dalam Arsitektur.*Jakarta:CV. Andi

Standar Operasional Prosedur-Aparatur Pemerintah Direktorat Pengolahan Tahun 2015 No. 47 Tahun 2015 tentang Penyusunan Daftar Arsip Statis

**DAFTAR ARSIP STATIS KEARSITEKTURAN
DEPARTEMEN van OORLOG**

1. **Fonds** : Departement van Oorlog

2. **Seri** :-

3. **File** :-

NO URUT	FOLDER / ITEM	JUDUL	ISI INFORMASI	KURUN WAKTU	VOL/ MED	UKUR AN (cm)	WARNA	FORMAT			PENERBIT	SKALA	POSISI	JENIS ARSIP	INDEKS/ REF.
	KODE							C/T	I/P	A/K					
4	5	6	7	8	9	10	11	12	13	14	15	16	17	18	19
5001	HB 5001 / No. 11 blad 2	Plan voor de uitbreiding en redistributie der gebouwen binnen de versterking te Sintang	Gambar denah ruangan rencana perluasan dan perbaikan bangunan di dalam benteng di Sintang.	1881.04.09	1/kertas	66 x 53	Berwarna	T	I	A	Wapen der Genie	Schaal van 1:200	Sintang	Gambar denah ruangan	Besluit van 2 April 1881
5002	HB 5002 / No.77	Plattegrond tekening de officiers woningen binnen het kampement te Gombong	Gambar denah ruangan tempat tinggal perwira di dalam kamp di Gombong.	1849.02.17	1/kertas	66 x 47	Berwarna	T	I	A	Directie der Genie	Schaal van 4 El op den duim Nederl	Gombong	Gambar denah ruangan	Missive van den Eerstraanwezend Genie Officier in de 2 Militaire Afdeeling of Java. Dd. 10 Februari 1877 No 407/8
5003	HB 5003 / No. 98 blad 3	Kampement van het 9 ^e bataljon infanterie te Tjimahi	Gambar denah instalasi kamp batalyon infantri IX di Tjimahi.	1916.10.09	4/kertas	66 x 49,5	Berwarna	T	I	A	Wapen der Genie	Schaal van 1:500	Tjimahi	Gambar denah instalasi	-
5004	HB 5004 / B. No. 521 blad 2	Gouvernementswoning 5e klasse No. 8 te Gedah	Gambar konstruksi tempat tinggal pemerintahan kelas ke-5 No. 8 di Gedah (9 gambar; 1 <i>situatieschets</i> , 1 <i>plattegrond</i> , 1 <i>standgezicht</i> , 6 <i>doorsnede</i>).	1894.01.31	1/kertas	67 x 50	Berwarna	T	I	A	Wapen der Genie	Schaal van 1:100, 1:200, 1:500	Gedah	Gambar konstruksi	-
5005	HB 5005 / B. No.347	Schets van den nieuwen weg Anagaloeëng. Biloel. Boekit Daroe. Ketapang Doea	Gambar denah situasi dari jalan baru Anagaloeëng. Biloel. Boekit Daroe. Ketapang Doea.	1882.02.20	1/kertas	67 x 58,5	Berwarna	T	I	K	Wapen der Genie	Schaal van 1:10000	Kota Radja, Biloel, Boekit Daroe, Ketapang Doea	Gambar denah situasi	Missive van den Eerstraanwezend Genie Officier van Atjeh en Onderhooreghed en. Dd. 25 October 1881 No 693/16

NO URUT	FOLDER / ITEM	JUDUL	ISI INFORMASI	KURUN WAKTU	VOL/ MED	UKUR AN (cm)	WARNA	FORMAT			PENERBIT	SKALA	POSISI	JENIS ARSIP	INDEKS/ REF.
	KODE							C/T	I/P	A/K					
4	5	6	7	8	9	10	11	12	13	14	15	16	17	18	19
5006	HB 5006 / No.12	Teekening No. 2 van de opname en waterpassing te noorden de linie van Padang	Gambar profil No. 2 dari rekaman ketinggian air di bagian utara Padang (5 gambar; 5 <i>profiel</i>).	1852.03.28	1/kertas	66,5 x 50,5	Hitam Putih	T	I	A	Directie der Genie	Schaal van de Afstanden van 100 cm voor de hoogten van 0,50 L of den duim	Padang	Gambar profil	Missive dd 23 Maart 1852 No 20/2
5007	HB 5007 / B. No.68 blad 5	Planche No 5 Appareil a Glace de 5.000 Calories Fourneau	Gambar teknik tungku pembuat Es 5.000 Kalori.	1876.10.26	1/kertas	67,5 x 49,5	Berwarna	T	I	A	Wapen der Genie	Schelle 1/10	-	Gambar teknik	-
5008	HB 5008 / No.17	Schets van een Ijzeren Sappe Schild en van twee kisten voor lithofzakten	Gambar teknik sketsa pelindung dari logam dan dua peti untuk penyimpanan batu bara (3 gambar; 3 <i>doorsnede</i>).	1873.11.02	1/kertas	67,5 x 51,5	Berwarna	T	I	K	Wapen der Genie	Schaal van 1:5; 1:10	-	Gambar teknik	Missive van den Kommandant het Korps Mineur en Sappeurs. Dd. 30 November 1873
5009	HB 5009 /No.1	Sumatras westkust plan van het fort te Tanjong Allam	Gambar denah ruangan benteng di Tanjong Allam yang merupakan rencana pembangunan pantai barat Sumatra di .	1827.00.00	1/kertas	66 x 44,5	Hitam Putih	T	I	A	Directie der Genie	Schaal van 1:400.	Tanjong Allam	Gambar denah ruangan	-
5010	HB 5010 / No.12	Teekening No. 3 van de opname en waterpassing te noorden de linie van Padang	Gambar profil No. 3 dari rekaman ketinggian air di bagian utara Padang (7 gambar; 7 <i>profiel</i>).	1852.03.23	1/kertas	67 x 45,5	Berwarna	T	I	A	Directie der Genie	Schaal van de Afstanden van 100 cm voor de hoogten van 0,50 L of den duim	Padang	Gambar profil	Missive dd 23 Maart 1852 No 20/2
5011	HB 5011 / B. No.410 blad 2	Kopie bouw van een defensief kampement voor 1 officier en 50 man te Oleh-leh Oost	Gambar konstruksi pembangunan kamp pertahanan untuk 1 orang perwira dan 50 pekerja di Oleh Leh Oost (10 gambar; 2 <i>plattegrond</i> , 8 <i>doorsnede</i>).	1889.07.11	1/kertas	67,5 x 41	Berwarna	T	I	K	Wapen der Genie	Schaal van 1:100; 1:200	Oleh Leh Timur	Gambar konstruksi	Besluit van 18 Juli 1889 No 28

NO URUT	FOLDER / ITEM	JUDUL	ISI INFORMASI	KURUN WAKTU	VOL/ MED	UKUR AN (cm)	WARNA	FORMAT			PENERBIT	SKALA	POSISI	JENIS ARSIP	INDEKS/ REF.
	KODE							C/T	I/P	A/K					
4	5	6	7	8	9	10	11	12	13	14	15	16	17	18	19
5012	HB 5012	Atelier voor de spoorweg te Atjeh	Gambar konstruksi bengkel pembuatan jalur kereta api di Atjeh (3 gambar; 1 <i>plattegrond</i> , 1 <i>doorsnede</i> , 1 <i>dwarsdoorsnede</i>).	0000.00.00	1/kertas	52,5 x 43,5	Berwarna	T	I	A	Wapen der Genie	Schaal van 1:50; 1:100	Atjeh	Gambar konstruksi	-
5013	HB 5013 / B. NO.51	Redistributie der militaire school te Meester Cornelis	Gambar denah ruangan pembangunan sekolah militer di Meester Cornelis.	1877.10.23	1/kertas	53 x 40,5	Berwarna	T	I	K	Wapen der Genie	Schaal van 5 Meter of den Centimeter	Meester Cornelis	Gambar denah ruangan	-
5014	HB 5014 / No.53 blad 1	Gebouwen en werken te Pontianak	Gambar konstruksi pembangunan bangunan-bangunan militer di Pontianak (10 gambar; 1 <i>situatieschets</i> , 3 <i>plattegrond</i> , 4 <i>doorsnede</i> , 1 <i>profiel</i> , 1 <i>standgezicht</i>).	1890.04.25	2/kertas	67,5 x 46,5	Berwarna	T	I	K	Wapen der Genie	Schaal van 1:50; 1:100; 1:1000	Fort du Bus, Pontianak	Gambar konstruksi	-
5015	HB 5015 / B.109		Gambar konstruksi tempat tinggal kepala perwira (3 gambar; 1 <i>plattegrond</i> , 1 <i>doorsnede</i> , 1 <i>standgezicht</i>).	1877.06.02	1/kertas	60 x 47	Berwarna	T	I	K	Wapen der Genie	Schaal van 1:20; 1:50; 1:100	-	Gambar konstruksi	-
5016	HB 5016 / No.58	Detail tekening behoorende bij het gewijzigde redistributie plan van het Fort Oranje te Ternate	Gambar konstruksi perubahan penggunaan ruangan didalam Fort Oranje di Ternate (7 gambar; 1 <i>doorsnede</i> , 2 <i>dwarsdoorsnede</i> , 1 <i>standgezicht</i> , 3 <i>plattegrond</i>).	1874.01.22	1/kertas	55,5 x 46	Berwarna	T	I	K	Wapen der Genie	Schaal van 1:100, 1:200	Fort Oranje, Ternate	Gambar konstruksi	Gouv. Besl. Dd 26 Yunij 1873 No 14
5017	HB 5017 / No.4	Redoute en militaire gebouwen te Priaman	Gambar konstruksi benteng dan bangunan militer di Priaman (21 gambar; 8 <i>plattegrond</i> , 7 <i>doorsnede</i> , 4 <i>opstand</i> , 2 <i>profiel</i>).	0000.00.00	1/kertas	61 x 34,5	Hitam Putih	T	I	A	Directie der Genie	Schaal van 2 El op den duim voor de Profielen Gebouwn, Schaal van 5 El op den duim voor de redoute	Priaman	Gambar konstruksi	Missive dd 20 April 1864 No 635
5018	HB 5018 / No.32	Teekening van eenige gebouwen in het troepenkomt te Medan	Gambar konstruksi bangunan yang terletak didalam kamp pasukan di Medan (15 gambar; 7 <i>plattegrond</i> , 8 <i>doorsnede</i>).	1890,0519	3/kertas	59 x 42	Berwarna	T	I	A	Wapen der Genie	Schaal van 1:100; 1:200	Medan	Gambar konstruksi	-

NO URUT	FOLDER / ITEM	JUDUL	ISI INFORMASI	KURUN WAKTU	VOL/ MED	UKUR AN (cm)	WARNA	FORMAT			PENERBIT	SKALA	POSISI	JENIS ARSIP	INDEKS/ REF.
	KODE							C/T	I/P	A/K					
4	5	6	7	8	9	10	11	12	13	14	15	16	17	18	19
5019	HB 5019 / No.19	Ontwerp van een privaat te Menado	Gambar konstruksi pembuatan kakus di Menado (10 gambar; 1 <i>situatieschets</i> , 3 <i>plattegrond</i> , 4 <i>doorsnede</i> , 2 <i>standgezicht</i>).	1886.06.02	1/kertas	58,5 x 46,5	Berwarna	T	I	K	Wapen der Genie	Schaal van 1:5; 1:20; 1:50; 1:100; 1:200	Menado	Gambar konstruksi	-
5020	HB 5020 / D.173	Restauratie der hoofd officiers woning	Gambar konstruksi perbaikan tempat tinggal kepala perwira (6 gambar; 1 <i>plattegrond</i> , 5 <i>doorsnede</i>).	1878.10.26	1/kertas	59,5 x 43,5	Berwarna	T	I	K	Wapen der Genie	Schaal van 1:100; 1:200	-	Gambar konstruksi	-
5021	HB 5021 / No.4	Plan van de Laegmolen te Japara	Gambar denah situasi rencana pembuatan kincir air di Japara.	0000.00.00	1/kertas	54 x 48,5	Berwarna	T	I	A	Directie der Genie	Schaal van 12 RE Roeden	Japara	Gambar denah situasi	-
5022	HB 5022 / No.30 blad 1	Electrische verlichting der wegen pleinen en emplacementen voor het militaire etablissement te Padalarang	Gambar denah instalasi sarana penerangan lampu jalan, lapangan dan bangunan-bangunan militer di Padalarang.	1924.12.16	1/kertas	55,5 x 48	Berwarna	T	I	A	Wapen der Genie	Schaal van 1:2000	Padalarang	Gambar denah instalasi	-
5023	HB 5023 / No.6	Project van een permanent kampement te Tjikoenir	Gambar denah situasi pembangunan kamp permanen di Tjikoenir.	1853.00.00	1/kertas	55 x 47,5	Hitam Putih	T	I	K	Directie der Genie	Schaal van 1:500	Tjikoenir	Gambar denah situasi	-
5024	HB 5024 / G. No.65	Tableau tekening III. Groot militair hospitaal	Gambar III: Gambar konstruksi pembangunan rumah sakit militer. (5 gambar; 1 <i>plattegrond</i> , 3 <i>doorsnede</i> , 1 <i>standgezicht</i>).	1894.09.19	2/kertas	59,5 x 47	Berwarna	T	I	A	Wapen der Genie	Schaal van 1:100; 1:200	Soerabaija	Gambar konstruksi	Missive van Eerstraanwezend Genie Officier in de 3e Militaire Afdeeling of Java dd 29 Augustus 1894 No. 587/31
5025	HB 5025 / No.2	Teekening aangevende de inrigting der te Segerie daargestelde redoute voor 80 Man	Gambar denah ruangan benteng di Segerie untuk 80 pekerja (8 gambar; 2 <i>plattegrond</i> , 4 <i>doorsnede</i> , 1 <i>profiel</i> , 1 <i>standgezicht</i>).	1862.08.13	1/kertas	56 x 45,5	Berwarna	T	I	K	-	Schaal van 1:200	Makassar	Gambar konstruksi	Missive van dd 12 Augustus 1862 No 225
5026	HB 5026 / No.8	Plan eener oven tot het harden van walsen voor de pletmolens	Gambar teknik rencana pembuatan oven dan roda penggilas untuk mesin giling (4 gambar; 1 <i>plattegrond</i> , 2 <i>doorsnede</i> , 1 <i>opstand</i>).	0000.00.00	1/kertas	53,5 x 40	Hitam Putih	T	I	K	Directie der Genie	Schaal van Zeven Rijnlandsche Voeten	-	Gambar teknik	-

NO URUT	FOLDER / ITEM	JUDUL	ISI INFORMASI	KURUN WAKTU	VOL/ MED	UKUR AN (cm)	WARNA	FORMAT			PENERBIT	SKALA	POSISI	JENIS ARSIP	INDEKS/ REF.
	KODE							C/T	I/P	A/K					
4	5	6	7	8	9	10	11	12	13	14	15	16	17	18	19
5027	HB 5027 / No.12	Gebouwen en werken te Soecadana	Gambar konstruksi pembangunan beberapa bangunan di Soecadana (11 gambar; 5 <i>plattegrond</i> , 6 <i>doorsnede</i>).	1891.06.12	1/kertas	59 x 45,5	Berwarna	T	I	K	Wapen der Genie	Schaal van 1:50; 1:100	Soecadana	Gambar konstruksi	-
5028	HB 5028	Veranderingen en bijbouw in het troepen kampement te Long Iram	Gambar konstruksi pembangunan kembali kamp pasukan di Long Iram (7 gambar; 1 <i>situatie</i> , 3 <i>plattegrond</i> , 3 <i>doorsnede</i>).	1914.08.11	1/kertas	56 x 45,5	Berwarna	T	I	K	Wapen der Genie	Schaal van 1:100; 1:200; 1:500	Kampung Long Iram	Gambar konstruksi	-
5029	HB 5029 / No.52 blad 2	Gouvernementswoning te Tandjong-Pinang	Gambar konstruksi pembangunan tempat tinggal pemerintahan di Tandjong-Pinang (7 gambar; 1 <i>plattegrond</i> , 4 <i>doorsnede</i> , 1 <i>vooraanzicht</i> , 1 <i>zijaanzicht</i>).	1910.06.27	3/kertas	59,5 x 43	Berwarna	T	I	A	Wapen der Genie	Schaal van 1:100	Tandjong Pinang	Gambar konstruksi	Art 2 van het Besluit van 20 Juni 1910 No 21
5030	HB 5030 / No.30	Gebouwen binnen de versterking te Sambas	Gambar konstruksi bangunan-bangunan di dalam benteng di Sambas (9 gambar; 3 <i>plattegrond</i> , 3 <i>doorsnede</i> , 3 <i>lengtedoorsnede en standgezicht</i>).	1888.12.17	1/kertas	59,5 x 45,5	Berwarna	T	I	A	Wapen der Genie	Schaal van 1:100; 1:200	Sambas,	Gambar konstruksi	-
5031	HB 5031 / NO.10 blad 2	Uitbreiding van het militair etablissement te Taroetoeng	Gambar denah ruangan perluasan bangunan militer di Taroetoeng (8 gambar; 8 <i>plattegrond</i>).	1901.07.24	6/kertas	59 x 48,5	Berwarna	T	I	A	Wapen der Genie	Schaal van 1:200	Taroetoeng	Gambar denah ruangan	Art ... van het Besluit van 19 Juli 1901
5032	HB 5032 / D.168	Details van badkamer en privaat bij de generaals woning No. 1 te Weltevreden	Gambar konstruksi pembuatan detail kamar mandi dan kaku di tempat tinggal Jenderal, No. 1 di Weltevreden (10 gambar; 1 <i>plattegrond</i> , 1 <i>deklijst</i> , 8 <i>doorsnede</i>).	1877.07.31	1/kertas	63 x 49,5	Berwarna	T	I	A	Wapen der Genie	Schaal van 1:2; 1:20; 1:50	Weltevreden	Gambar konstruksi	-
5033	HB 5033 / B.353	Bestaand distributie plan van het kampement op de landtong te Oleh-leh; Nieuw distributie plan van het kampement op de landtong te Oleh-leh	Gambar denah ruangan kamp di lidah pantai Oleh-leh; Rencana baru pembangunan kamp di lidah pantai Oleh-leh (2 gambar; 2 <i>plattegrond</i>).	1882.05.23	1/kertas	60 x 47,5	Berwarna	T	I	K	Wapen der Genie	-	Landtong, Oleh-leh	Gambar denah ruangan	Missive van der Eerstraanwezend Genie Officiers van Atjeh en Onderhoorighed en dd 18 April 1882 No 242/9

NO URUT	FOLDER / ITEM	JUDUL	ISI INFORMASI	KURUN WAKTU	VOL/ MED	UKUR AN (cm)	WARNA	FORMAT			PENERBIT	SKALA	POSISI	JENIS ARSIP	INDEKS/ REF.
	KODE							C/T	I/P	A/K					
4	5	6	7	8	9	10	11	12	13	14	15	16	17	18	19
5034	HB 5034 / F.28	Ontwerp eener waterleiding van uit de Kalie Maas naar den artillerie constructie winkel te Soerabaija	Gambar konstruksi pemasangann pipa air dari Kalie Maas ke pabrik konstruksi pasukan artileri di Soerabaija (7 gambar; 2 <i>plattegrond</i> , 2 <i>doorsnede</i> , 1 <i>dwarsdoorsnede</i> , 1 <i>lengtedoorsnede</i> , 1 <i>situatieschets</i>).	1857.08.24	1/kertas	59 x 45	Berwarna	T	I	K	Directie der Genie	Schaal van 1:10; 1:100	Soerabaija	Gambar konstruksi	-
5035	HB 5035 / B. 686 blad 2	Overbrengen van den post Poeloe Raja naar den vasten Wal (Tjalangbaai)	Gambar denah situasi pemindahan Pos Poeloe Raja ke bangunan di Teluk Tjalang.	1907.04.11	1/kertas	97,5 x 94	Berwarna	T	I	A	Wapen der Genie	Schaal van 1:500	Teluk Tjalang	Gambar denah situasi	Besluit van 11 April 1907 No 11
5036	HB 5036 / N0.7 blad 2	Bouw van magazijne voor de oorlogvoorraden der militaire administratie te Bandoeng	Gambar konstruksi pembangunan gudang persediaan keperluan peperangan dan administrasi militer di Bandoeng (7 gambar; 2 <i>plattegrond</i> , 2 <i>standgezicht</i> , 3 <i>doorsnede</i>).	1905.09.15	1/kertas	96,5 x 96	Berwarna	T	I	K	Wapen der Genie	Schaal van 1:100	Bandoeng	Gambar konstruksi	Besluit van 11 Sepetember 1905 No. 4
5037	HB 5037 / No.117	Project tot daarstelling eener vrouwenloods met accessoires binnen het in aanbouw zijnde permante troepen kampement te Padang	Gambar konstruksi pembangunan bangunan khusus perempuan di dalam kamp permanen yang sedang dibangun di Padang (3 gambar; 1 <i>plattegrond</i> , 2 <i>doorsnede</i>).	1868.07.23	1/kertas	94,5 x 63	Berwarna	T	I	K	Directie der Genie	Schaal van 1:20; 1:50; 1:100	Padang	Gambar konstruksi	-
5038	HB 5038 / C No.13	Gekoppelde luitenants woning te Mr Cornelis	Gambar konstruksi pembangunan tempat tinggal letnan yang sudah menikah di Mr Cornelis (4 gambar; 2 <i>plattegrond</i> , 2 <i>doorsnede</i>).	1857.07.05	1/kertas	68,5 x 57	Hitam Putih	T	I	A	Directie der Genie	Schaal van 1:100	Meester Cornelis	Gambar konstruksi	Missive dd 21 Julij 1851 No. 378
5039	HB 5039 / D No.166	Verbetering der officiers woningen C2 C3 en C4 te Weltevreden	Gambar konstruksi perbaikan tempat tinggal perwira blok C2 C3 dan C4 di Weltevreden (13 gambar; 2 <i>plattegrond</i> , 11 <i>doorsnede</i>).	1877.09.05	1/kertas	76,5 x 61,5	Berwarna	T	I	K	Wapen der Genie	Schaal van 1:100; 1:200	-	Gambar konstruksi	-

NO URUT	FOLDER / ITEM	JUDUL	ISI INFORMASI	KURUN WAKTU	VOL/ MED	UKUR AN (cm)	WARNA	FORMAT			PENERBIT	SKALA	POSISI	JENIS ARSIP	INDEKS/ REF.
	KODE							C/T	I/P	A/K					
4	5	6	7	8	9	10	11	12	13	14	15	16	17	18	19
5040	HB 5040 / No. 8	Ontwerp voor genie arteliers te Banjoe Biroe. No. IX Schaafmachine	Gambar teknik No. IX mesin pemotong pada pekerjaan pembangunan bengkel zen di Banjoe Biroe (9 gambar; 4 <i>standgezicht</i> , 5 <i>detail</i>).	1859.12.00	1/kertas	75 x 35,5	Hitam Putih	T	I	A	Directie der Genie	Schaal van 1:2, 1:10, 1:50	Banjoe Biroe	Gambar teknik	-
5041	HB 5041 / No.16	Situatie van de Bone Rivier bij de Redoute Massau te Gorontalo	Gambar denah situasi Sungai Bone di Benteng Massau di Gorontalo.	1890.05.21	1/kertas	39 x 30	Berwarna	T	I	K	Wapen der Genie	Schaal van 1:2000	Gorontalo	Gambar denah situasi	-
5042	HB 5042	Schetsteekening van een nieuw daartestellen wachthuis met arrestantenkamers te Martapoera	Gambar denah ruangan sebuah gardu jaga baru beserta ruang tahanan di Martapoera.	1867.10.02	1/kertas	34,5 x 22	Hitam Putih	T	I	K	Directie der Genie	Schaal van 1:100	Martapoera	Gambar denah ruangan	-
5043	HB 5043 / No.90	Plattegrond tekening de hoofd officiers woning met bij gebouw te Gombong	Gambar denah ruangan tempat tinggal kepala perwira beserta bangunan tambahannya di Gombong (3 gambar; 3 <i>plattegrond</i>).	1860.10.28	1/kertas	33 x 21	Hitam Putih	T	I	K	Directie der Genie	Schaal van 2 EL op den duim	Gombong	Gambar denah ruangan	-
5044	HB 5044 / No.6	Situatieschets aangevende de plaatsing der nieuw keuken voor de bezetting	Gambar denah situasi penempatan dapur baru.	1862.08.17	1/kertas	33 x 21	Berwarna	T	I	K	Directie der Genie	Schaal van 10 El op den duim / 1/10.000	-	Gambar denah situasi	Besluit dd 21/4 63 No. 10
5045	HB 5045	Tijdelijk kampement te Lanton Leubeue	Gambar denah ruangan kamp sementara di Lanton Leubeue.	1908.08.07	1/kertas	40,5 x 28,5	Berwarna	T	I	A	-	Schaal van 1:500	Lanton Leubeue	Gambar denah ruangan	-
5046	HB 5046 / No 52	Details behoorende bij plaat 2 privaat; Nieuwe auditie zaal blok XII	Gambar konstruksi pembuatan kakus dan ruangan audisi baru Blok XII (4 gambar; 2 <i>plattegrond</i> , 2 <i>doorsnede</i>).	1886.04.29	1/kertas	46 x 32	Berwarna	T	I	K	Wapen der Genie	Schaal van 1:20; 1:100; 1:200; 1:200	-	Gambar teknik; Gambar denah ruangan	Missive van den Eerstaanwezend Genie Officier van Amboina en Ternate dd 1 Juli 1886 No 307
5047	HB 5047	Militaire hospitaal te Kajoe Tanam	Gambar denah ruangan rumah sakit di Kajoe Tanam.	0000.00.00	1/kertas	59 x 32,5	Hitam Putih	T	I	A	-	Schaal van 1:1000	Kajoe Tanam	Gambar denah ruangan	-

NO URUT	FOLDER / ITEM	JUDUL	ISI INFORMASI	KURUN WAKTU	VOL/ MED	UKUR AN (cm)	WARNA	FORMAT			PENERBIT	SKALA	POSISI	JENIS ARSIP	INDEKS/ REF.
	KODE							C/T	I/P	A/K					
4	5	6	7	8	9	10	11	12	13	14	15	16	17	18	19
5048	HB 5048 / No.57	Communicate weg tusschen de strandlinie en de blokhuisen te Padang	Gambar denah situasi jalur komunikasi pinggir pantai dan perumahan di Padang.	1855.06.16	1/kertas	55 x 31,5	Berwarna	T	I	K	Directie der Genie	Schaal van 50 Ellen op den duim	Padang	Gambar denah situasi	Missive aan den Kolonel Directeur der Genie te Batavia dd 28 Januarij 1856 No 228
5049	HB 5049 / No.3	<i>Tidak ada judul</i>	Gambar teknik perkakas seperti sekop, dan cangkul (5 gambar; 2 detail, 3 doorsnede).	0000.00.00	1/kertas	57 x 22	Berwarna	T	I	A	Directie der Genie	Schaal van 4 duim op den Nederl duim	-	Gambar teknik	-
5050	HB 5050 / B. No. 104	Teekening van de kazemat bij de brug Bibis	Gambar konstruksi sebuah bunker anti bom di Jembatan Bibis (3 gambar; 1 plattegrond, 2 standgezigt).	0000.00.00	1/kertas	54 x 36,5	Berwarna	T	I	K	Directie der Genie	Schaal van Een El of den duim	Jembatan Bibis	Gambar konstruksi	-
5051	HB 5051 / B. no 7	Artesische Putboring te Willem I	Gambar teknik pengeboran sumur artesis di Benteng Willem I.	0000.00.00	1/kertas	55,5 x 23,5	Hitam Putih	T	P	A	Directie der Genie	-	Willem I	Gambar teknik	-
5052	HB 5052 / No. 27	Het uitbreiden der verpleegruimte voor lijders 2e klasse binnen het hospitaal te Oenarang	Gambar konstruksi perluasan ruang perawatan untuk pasien golongan kelas ke-2 di rumah sakit di Oenarang (3 gambar; 1 plattegrond, 2 doorsnede).	1884.11.06	1/kertas	38,5 x 33	Berwarna	T	I	K	Wapen der Genie	Schaal van 1:100	Oenarang	Gambar konstruksi	-
5053	HB 5053 / No.6	Distributie van der passarloods, Bandjermasin	Gambar konstruksi pembangunan gudang pasar, Bandjermasin (2 gambar; 1 plattegrond, 1 doorsnede).	1889.09.14	1/kertas	38,5 x 33	Hitam Putih	T	I	K	Wapen der Genie	Schaal van 1:100; 1:200	Bandjermasin	Gambar konstruksi	-
5054	HB 5054 / No. 43	Ontwerp van eene keuken voor het hospitaal te Padang Pandjang	Gambar konstruksi pembangunan dapur rumah sakit di Padang Pandjang (4 gambar; 1 plattegrond, 2 doorsnede, 1 situatieschets).	1891.07.10	1/kertas	36,5 x 27	Berwarna	T	I	K	Wapen der Genie	Schaal van 1:100; 1:1000	Padang Pandjang	Gambar konstruksi	-

NO URUT	FOLDER / ITEM	JUDUL	ISI INFORMASI	KURUN WAKTU	VOL/ MED	UKURAN (cm)	WARNA	FORMAT			PENERBIT	SKALA	POSISI	JENIS ARSIP	INDEKS/ REF.
	KODE							C/T	I/P	A/K					
4	5	6	7	8	9	10	11	12	13	14	15	16	17	18	19
5055	HB 5055 / No. 66	Project van eene keuken voor twee kompagnien infanterie in het temporair kampement bewesten het Fort Rotterdam te Makasser	Gambar konstruksi proyek pembangunan sebuah dapur untuk dua pasukan infanteri di kamp temporer di sebelah barat Benteng Rotterdam Makasser (4 gambar; 1 <i>plattegrond</i> , 1 <i>doorsnede</i> , 1 <i>standgezicht en doorsnede</i> , 1 <i>situatieschets</i>).	1875.06.00	1/kertas	39 x 32,5	Berwarna	T	I	A	Wapen der Genie	Schaal van 1:100	Fort Rotterdam, Makasser	Gambar konstruksi	Besluit dd 24 July 1875
5056	HB 5056 / B. 180	Projekt eener nieuwe keuken naast den ziekenstal in het kavallerie kampement	Gambar konstruksi pembangunan dapur baru di sebelah instalasi pengobatan di kamp kavaleri (5 gambar; 2 <i>plattegrond</i> , 1 <i>doorsnede</i> , 1 <i>doorsnede en standgezicht</i> , 1 <i>situatieschets</i>).	1874.08.11	1/kertas	45 x 32	Berwarna	T	I	K	Wapen der Genie	Schaal van 1:100; 1:1000	Soerabaija	Gambar konstruksi	Disp. Dd 23 Augustus 1874 op Kota IV Afd Dep van Oorlog dd 20 Augustus
5057	HB 5057 / No.10	Emplacements schets van het nieuw daartestellen bad huis voor leprozen in behoeftigen te Pelantoengan	Gambar konstruksi pembuatan kamar mandi baru di untuk penderita kusta di wilayah miskin di Pelantoengan (4 gambar; 1 <i>plattegrond</i> , 2 <i>doorsnede</i> , 1 <i>situatieschets</i>).	1869.06.00	1/kertas	39,5 x 33	Berwarna	T	I	K	Directie der Genie	Schaal van 1:100	Pelantoengan	Gambar konstruksi	Missive v/d Onder Directeur der Genie dd 2 Junij 1870 No 1179/19
5058	HB 5058 / No. 9	Waterpassing van het Terrein gelegen tussehen het Fort Generaal Cochius en Dessa Goemeng en van daar langs de vroeger daargestelde waterleiding van den regent van Karang Anjer tot in de Rivier Gombong bij Dessa Masaran	Gambar profil grafik ketinggian air sungai Gombong yang mengalir melewati Benteng Fort Generaal Cochius dan desa Goemeng dari sana air kemudian mengalir melewati daerah Kadipaten Karang Anjer sampai ke hilir sungai Gombong di desa Masaran (2 gambar; 2 <i>grafiek</i>).	0000.00.00	1/kertas	56 x 31,5	Hitam Putih	T	I	A	Directie der Genie	Schaal van 5 en van 50 Nid Ellen op den duim	Fort Generaal Cochius, Gombong	Grafik	-
5059	HB 5059	Field Krupp 1235 L. Wiegen - Laffete fiiz 7,5 cm Schnelllade - Kanonen L/40 1246 Bl.198	Gambar teknik meriam Field.Krupp 1235 L. Wiegen - Lafette fiiz 7,5 cm Schnelllade - meriam tipe L / 40 1246 Bl 198 (2 gambar; 2 <i>doorsnede</i>).	0000.00.00	1/kertas	43,5 x 35	Hitam Putih	T	I	A	-	Schaal van 1:20	-	Gambar teknik	-
5060	HB 5060	Loods voor pakkisten	Gambar konstruksi gudang pengepakan (2 gambar; 1 <i>plattegrond</i> , 1 <i>doorsnede</i>).	0000.00.00	1/kertas	34 x 26,5	Hitam Putih	T	I	A	-	Schaal van 1:50; 1:200	-	Gambar konstruksi	-

NO URUT	FOLDER / ITEM	JUDUL	ISI INFORMASI	KURUN WAKTU	VOL/ MED	UKUR AN (cm)	WARNA	FORMAT			PENERBIT	SKALA	POSISI	JENIS ARSIP	INDEKS/ REF.
	KODE							C/T	I/P	A/K					
4	5	6	7	8	9	10	11	12	13	14	15	16	17	18	19
5061	HB 5061 / No. 11	Nieuwe te bowen Sectiekamer te Barabei	Gambar kontruksi ruang perawatan di Barabei (4 gambar; 1 <i>situatie</i> , 1 <i>plattegrond</i> , 1 <i>standgezicht en doorsnede</i> , 1 <i>doorsnede</i>).	1877.03.26	1/kertas	38 x 33	Hitam Putih	T	I	K	Wapen der Genie	Schaal van 1:50; 1:200	Barabei	Gambar konstruksi	-
5062	HB 5062	Plattegrond van het temporair kampement te Lahat	Gambar denah situasi kamp sementara di Lahat.	1861.10.28	1/kertas	43 x 35	Hitam Putih	T	I	A	Topografische Bureau	Schaal van 1:500	Lahat	Gambar denah situasi	Missive van den Eerstaanwezend Genie-Officier van Palembang dd: 26 November 1861 No 406
5063	HB 5063	Plan van het militair hospitaal te Amboina met derzelven voorgestelde veranderingen	Gambar denah ruangan rencana pembangunan dan perubahan bentuk ruangan rumah sakit militer di Amboina.	1851.05.15	1/kertas	44 x 34,5	Hitam Putih	T	I	A	Topografische Bureau	Schaal van 5 Ned: Ellen op den dwim Ned	Amboina	Gambar denah ruangan	Algemenee
5064	HB 5064 / No. 27	Schets van een nieuw houten kruidmagazijn binnen de tijdelijke versterking te Amaheij	Gambar konstruksi gudang mesiu baru dalam benteng sementara di Amaheij (3 gambar; 1 <i>plattegrond</i> , 1 <i>standgezicht</i> , 1 <i>doorsnede</i>).	1868.08.13	1/kertas	40,5 x 30	Hitam Putih	T	I	K	Directie der Genie	Schaal van 5 Palmen op den duim	Amaheij	Gambar konstruksi	Missive bij de Genie Directie dd 19 Mei 1869 No 272
5065	HB 5065 / D. No. 214	Het vergroeten van twee kamers in het hotel van L.E. den Commandant van het Leger te Weltevreden	Gambar kontruksi perluasan dua ruangan di hotel milik komandan pasukan di Weltevreden (4 gambar; 1 <i>situatie</i> , 1 <i>plattegrond</i> , 1 <i>standgezicht en doorsnede</i> , 1 <i>doorsnede</i>).	1890.07.31	1/kertas	51 x 38	Berwarna	T	I	K	Wapen der Genie	Schaal van 1:100; 1:500	Weltevreden	Gambar konstruksi	Art : 1. van het besluit van 25 Maart 1890 No 52
5066	HB 5066	Verbetering van de gijmnastiek en schermzaal in het permanente kampement te Buitenzorg	Gambar konstruksi renovasi gedung olahraga anggar di kamp permanen di Buitenzorg (3 gambar; 1 <i>situatieschets</i> , 1 <i>plattegrond</i> , 1 <i>doorsnede</i>).	1895.08.20	1/kertas	44 x 36	Berwarna	T	I	A	Wapen der Genie	Schaal van 1:100; 1:2000	Buitenzorg	Gambar konstruksi	Art 1 Sub.b. van het besluit van 15 Augustus 1895 No. 9
5067	HB 5067	Restauratie van den ziekenstal der 3 kompagnie artillerie te Soerabaija	Gambar konstruksi perbaikan rumah sakit pasukan artilleri ketiga di Surabaija (5 gambar; 1 <i>plattegrond</i> , 2 <i>doorsnede</i> , 1 <i>detail</i> , 1 <i>lengtedoorsnede</i>).	1878.07.10	1/kertas	44 x 27	Berwarna	T	I	A	Wapen der Genie	Schaal van 1:20; 1:50; 1:100	Soerabaija	Gambar konstruksi	-

NO URUT	FOLDER / ITEM	JUDUL	ISI INFORMASI	KURUN WAKTU	VOL/ MED	UKUR AN (cm)	WARNA	FORMAT			PENERBIT	SKALA	POSISI	JENIS ARSIP	INDEKS/ REF.
	KODE							C/T	I/P	A/K					
4	5	6	7	8	9	10	11	12	13	14	15	16	17	18	19
5068	HB 5068	Tebing Tingie temporair kampement	Gambar konstruksi kamp temporer di Tebing Tingie (3 gambar; 1 detail, 2 doorsnede).	1874.05.06	1/kertas	44 x 36	Berwarna	T	I	K	Wapen der Genie	Schaal van 1:20; 1:200; 1:500	Tebing Tingie	Gambar konstruksi	Gouv. Besluit dd 19 April 1874 No. 10
5069	HB 5069 / No. 10	Project van een keuken gebouw op te rigten te Martapoera	Gambar konstruksi bangunan dapur yang akan didirikan di Martapoera (4 gambar; 1 plattegrond, 1 doorsnede, 1 standgezicht en doorsnede, 1 situatieschets).	1875.08.13	1/kertas	44 x 31,5	Berwarna	T	I	K	Wapen der Genie	Schaal van 1:100	Martapoera	Gambar konstruksi	Missive van den Eerstaanwezend Genie officier dd 2 Augustus 1875 No 790
5070	HB 5070 / No. 3	Munitie magazijn te Parangloe	Gambar konstruksi gudang persediaan amunisi di Parangloe (4 gambar; 1 plattegrond, 2 doorsnede, 1 situatieschets).	1891.09.14	1/kertas	44 x 37,5	Berwarna	T	I	K	Wapen der Genie	Schaal van 1:50; 1:2000	Parangloe	Gambar konstruksi	Missive Van den Eerstaanwezend Genie Officier 3 September 1891 No 455/5
5071	HB 5071 / No. 9	Teekening van de Kommandantswoning te Tjringin	Gambar konstruksi tempat tinggal komandan di Tjringin (5 gambar; 3 doorsnede, 1 plattegrond, 1 standgezicht).	1870.12.15	1/kertas	44 x 37	Hitam Putih	T	I	A	Directie der Genie	Schaal van 1:200	Tjringin	Gambar konstruksi	-
5072	HB 5072 / No. 11	Keuken buiten het Fort Engelenburg te Klaten	Gambar konstruksi dapur di luar Benteng Engelenburg di Klaten (2 gambar; 1 plattegrond, 1 doorsnede).	1866.02.27	1/kertas	44 x 28	Berwarna	T	I	A	Directie der Genie	Schaal van 1:100	Fort Engelenburg, Klaten	Gambar konstruksi	-
5073	HB 5073 / B. No. 106	Verbouwing militaire school te Meester Cornelis	Gambar konstruksi pembangunan sekolah militer di Meester Cornelis (2 gambar; 2 doorsnede).	1907.05.01	1/kertas	44 x 27	Berwarna	T	I	K	Wapen der Genie	Schaal van 1:50; 1:100	Meester Cornelis	Gambar konstruksi	Besluit van 26 Mei 1907 No 21
5074	HB 5074	Buskruid en oorlogs magazijn	Gambar konstruksi gudang perlengkapan perang (4 gambar; 1 plattegrond, 2 doorsnede, 1 midden doorsnede).	1874.03.15	1/kertas	44 x 33	Hitam Putih	T	I	K	-	Schaal van 1:50; 1:100	Soengal	Gambar konstruksi	-
5075	HB 5075	Project teekening van den gebouw kunnende 40; 50 zieken beratten thans onderofficiers ziekenzalen, Blok B III van het tableau der milit. Gebouwen	Gambar konstruksi proyek pembangunan gedung perawatan yang bisa menampung 40-50 pasien, (3 gambar; 2 doorsnede, 1 opstand).	0000.00.00	1/kertas	44 x 27.5	Berwarna	T	I	A	-	Schaal van 1 El op den duim	-	Gambar konstruksi	-

NO URUT	FOLDER / ITEM	JUDUL	ISI INFORMASI	KURUN WAKTU	VOL/ MED	UKUR AN (cm)	WARNA	FORMAT			PENERBIT	SKALA	POSISI	JENIS ARSIP	INDEKS/ REF.
	KODE							C/T	I/P	A/K					
4	5	6	7	8	9	10	11	12	13	14	15	16	17	18	19
5076	HB 5076 / B. No. 107	Teekening van een der blokhuisen gelegen in de Lunetten IX, X, XI, en in Bastion XIII	Gambar kontruksi pembangunan blok perumahan yang terletak di <i>Lunetten</i> IX, X, XI, dan di Bastion XIII (4 gambar; 3 <i>opstand</i> , 1 <i>plattegrond</i>).	1806.02.28	1/kertas	52 x 34,5	Hitam Putih	T	I	K	Topografische Bureau	Schaal van 5 Palmen op den duim Nederland	-	Gambar konstruksi	-
5077	HB 5077 / B. No. 125	Schets aangevende de wijze van verbinding der verschillende constructie deelen voor een blok officiers woningen te Atjeh	Gambar kontruksi bangunan berbagai bagian di kompleks tempat tinggal perwira di Atjeh (10 gambar; 1 <i>doorsnede</i> , 6 <i>verbinding</i> , 3 <i>algemeen</i>).	1877.09.06	1/kertas	55 x 32,5	Berwarna	T	I	K	Wapen der Genie	Schaal van 1:10; 1:50	Atjeh	Gambar konstruksi	Proces verbaal 28 Juny 1877 en bij missive van de eerstaanwend genie officier te Samarang 1 Augustus 1877 No 374
5078	HB 5078	Teekening van a't genie en a't oorlogsmagazijn benevens buiskruidmagazijn te Anjer	Gambar kontruksi gudang perlengkapan perang dan mesiu di Anjer (12 gambar; 4 <i>plattegrond</i> , 4 <i>doorsnede</i> , 4 <i>standgezicht</i>).	1870.11.26	1/kertas	46,5 x 29	Hitam Putih	T	I	K	Directie der Genie	Schaal van 2 Ellen op den Duim	Anjer	Gambar konstruksi	-
5079	HB 5079 / No. 36	Herbouw van het troepenprivaat en het maken van een stroomscherm te Bindjey	Gambar denah situasi pembangunan kembali kakus pasukan dan pembuatan aliran air di Bindjey (3 gambar; 1 <i>plattegrond</i> , 1 <i>situatieschets</i> , 1 <i>doorsnede</i>).	1892.01.08	1/kertas	51,5 x 35	Berwarna	T	I	K	Wapen der Genie	Schaal 1:100 en 1:500	Bindjey	Gambar denah situasi	Foegestaan bij K.D. dd 2 Januari 1892 op Nota IV Afd D.v.O. 1 Bureau No 4503/429
5080	HB 5080	Lahat. Temporair kampement met officiers barakken buiten bijbouwingen en redistributie der gebouwen binnen het fort Lahat	Gambar denah situasi kamp sementara serta barak-barak petugas di luar bangunan tambahan dan redistribusi persebaran bangunan-bangunan di dalam benteng di Lahat (4 gambar; 1 <i>situatieschets</i> , 2 <i>plattegrond</i> , 1 <i>doorsnede</i>).	1874.04.08	1/kertas	43,5 x 34	Berwarna	T	I	K	Wapen der Genie	Schaal van 20 El op den duim of 1:2000, schaal van 5 El op de duim 1:500	Lahat	Gambar denah situasi	Miss van de Eerstaanw Genie Officier van Palembang en Benkoelen dd : 27 December 1872 No 1055/199

NO URUT	FOLDER / ITEM	JUDUL	ISI INFORMASI	KURUN WAKTU	VOL/ MED	UKUR AN (cm)	WARNA	FORMAT			PENERBIT	SKALA	POSISI	JENIS ARSIP	INDEKS/ REF.
	KODE							C/T	I/P	A/K					
4	5	6	7	8	9	10	11	12	13	14	15	16	17	18	19
5081	HB 5081 / No. 5	Vernieuwing van het militair etablissement te Lagoe Boti	Gambar denah renovasi bangunan militer di Lagoe Boti (4 gambar; 1 <i>situatieschets</i> , 3 <i>plattegrond</i>).	1897.05.11	1/kertas	51 x 29,5	Berwarna	T	I	K	Wapen der Genie	Schaal van 1:200; 1:1000	Lagoe Boti	Gambar denah ruangan	Missive van den Eerstaanwezend Genie Officier van Sumatra's Westkust dd 4 Maart 1879 No 377/16
5082	HB 5082 / No. 42	Schets aangevende het militaire terrein by het militair hospitaal en de militaire cantine te Buitenzorg	Gambar denah situasi daerah militer dekat rumah sakit dan kantin di Buitenzorg.	1896.05.15	1/kertas	40 x 30	Hitam Putih	T	I	K	Wapen der Genie	Schaal van 1:1000	Buitenzorg	Gambar denah situasi	Missive van den Eerstaanwezend Genie Officiers in de 1e Militaire Afdelling op Java 9 Mei 1896
5083	HB 5083 / No. 53	Kampement te Banjoe Biroe	Gambar denah ruangan kamp di Banjoe Biroe.	1875.11.16	1/kertas	44 x 35	Berwarna	T	I	K	Wapen der Genie	Schaal van 1:1600	Banjoe Biroe	Gambar denah ruangan	Gouvernements Besluit dd 31 October 1875 No 27
5084	HB 5084 / No. 33	Permanent kampement te Buitenzorg	Gambar denah ruangan kamp permanen di Buitenzorg.	1883.03.28	1/kertas	40 x 28	Berwarna	T	I	K	Wapen der Genie	Schaal van 1:1000	Buitenzorg	Gambar denah ruangan	Suppletaire Begrooting van het Permanent Kampement Buitenzorg
5085	HB 5085	Situatie van de oude administrateurs woning en het later te bouwen officiers logies te Pankal Pinang	Gambar denah situasi yang semula tempat tinggal administrator lama dan akan dijadikan bangunan akomodasi perwira di Pankal Pinang.	0000.00.00	1/kertas	40 x 27	Hitam Putih	T	I	A	-	Schaal van 1:1000	Pankal Pinang	Gambar denah situasi	-
5086	HB 5086	Schets tekening behoorende bij de algemeene begrooting voor 1861 Onontbeerlijke herstellingen, verbeteringen en vernieuwingen enz voor Makassar	Gambar konstruksi bangunan yang akan didirikan berdasarkan anggaran umum tahun 1861 tak dapat tanpa perbaikan dan pembaharuan, dst untuk Makassar (4 gambar, 1 <i>plattegrond</i> , 1 <i>standgeziht</i> , 2 <i>doorsnede</i>).	1872.03.26	1/kertas	46,5 x 28,5	Berwarna	T	I	K	Directie der Genie	Schaal van 1:100	Makassar	Gambar konstruksi	-

NO URUT	FOLDER / ITEM	JUDUL	ISI INFORMASI	KURUN WAKTU	VOL/MED	UKURAN (cm)	WARNA	FORMAT			PENERBIT	SKALA	POSISI	JENIS ARSIP	INDEKS/ REF.
	KODE							C/T	I/P	A/K					
4	5	6	7	8	9	10	11	12	13	14	15	16	17	18	19
5087	HB 5087 / D. No. 107	Lunette No 3	Gambar konstruksi bangunan di Lunette No. 3 (3 gambar, 1 <i>plattegrond</i> , 1 <i>standgezigt</i> , 1 <i>doorsnede</i>).	1855.03.16	1/kertas	44 x 30	Berwarna	T	I	A	Directie der Genie	Schaal van 1:200; 1:500	Samarang	Gambar konstruksi	Missive dd 16 Maart 1855
5088	HB 5088 / No. 52	Schijfschietterrein te Medan	Gambar denah situasi lapangan tembak di Medan.	1897.03.16	3/kertas	57,5 x 31	Hitam Putih	T	I	K	Wapen der Genie	Schaal van 1:10000	Medan	Gambar denah situasi	Besluit van 10 Maart
5089	HB 5089	Blokhuis No. I met geprojecteerde buitenwerken	Gambar denah situasi sebuah pos jaga no. I dengan rencana pekerjaan bangunan luarnya.	1851.10.13	1/kertas	42,5 x 34	Berwarna	T	I	A	Directie der Genie	Schaal van 10 El op den duim	-	Gambar denah situasi	Missive dd 1 November 1851 No. 249
5090	HB 5090 / B. No. 234	Platte grond van het temporair kampement te Samalanga	Gambar denah ruangan kamp sementara di Samalanga.	1878.11.11	1/kertas	43,5 x 34,5	Hitam Putih	T	I	A	Wapen der Genie	Schaal van 1:200	Samalanga	Gambar denah ruangan	-
5091	HB 5091 / No. 9	Situatie tekening van het Fort Tanjoeng Goenong en omstreken op het eiland Billiton.	Gambar situasi Benteng Tandjong Goenong dan wilayah di sekitarnya di Pulau Billiton.	0000.00.00	1/kertas	41 x 30,5	Berwarna	T	I	A	Topografische Bureau	Schaal van 1 : 100	Billiton	Gambar denah situasi	Missive dd 22 December 1852 No 78.
5092	HB5092 / No. 20	Terrein schets aangevende de grond ophoogingen aan het nieuwe haven kanaal te Semarang.	Gambar denah situasi penaikan dasar kanaal di pelabuhan baru di Semarang.	1872.12.07	1/kertas	45 x 24	Berwarna	T	I	A	Directie Der Genie	Schaal van 1:5000	Semarang	Gambar denah situasi	Missive van de eerstaanwezend genie officier in de 2 milit: Afd. Opjava dd 29 November 1872 no. 2694/19.
5093	HB 5093 / No. 54	Padang Pandjang: Teekening aangevende de verbouwing van het korpsbureau om te kunnen dienen als korps en plaats bureau.	Gambar denah pembangunan kantor pasukan Padang Pandjang (2 gambar; 2 <i>toestand</i> , 1 <i>situatieschets</i>).	1897.04.03	1/kertas	49,5 x 27,5	Berwarna	T	I	K	Wapen Der Genie	Schaal van 1:100	Padang Pandjang	Gambar denah ruangan	-
5094	HB 5094	Teekening van der bomvrije bastions reduits daartestellen in de in aanbouw zijnde vesting Willem de Eerste.	Gambar konstruksi pembuatan bangunan bastion anti bom di Benteng Willem I (3 gambar; 3 <i>plattegrond</i> , 1 <i>fundering grond</i>).	1842.05.00	1/kertas	104,5 x 21	Berwarna	T	I	A	Topografische Bureau	Schaal van 1:200	Benteng Willem	Gambar konstruksi	-

NO URUT	FOLDER / ITEM	JUDUL	ISI INFORMASI	KURUN WAKTU	VOL/ MED	UKUR AN (cm)	WARNA	FORMAT			PENERBIT	SKALA	POSISI	JENIS ARSIP	INDEKS/ REF.
	KODE							C/T	I/P	A/K					
4	5	6	7	8	9	10	11	12	13	14	15	16	17	18	19
5095	HB 5095	Project van den duiker in de sloot voor de gekoppelde luitenants woning nabij het Fort Vredenburg te Makassar.	Gambar denah situasi pembuatan saluran air selokan untuk tempat tinggal letnan di dekat benteng vredenburg di Makassar (1 gambar; 1 <i>plattegrond</i> , 2 <i>doorsnede</i>).	1859.04.08	1/kertas	58 x 29	Hitam putih	T	I	K	Topografische Bureau	Schaal van 1:50	Makassar	Gambar denah situasi	Missive dd 1 Oktober 1859, No. 216.
5096	HB 5096	Schets behorende bij de begroting van het insoleeren der arrest lokalen voor het Bataillon in djotangan (naast de hoofdwacht) en het daarstellen enen bad en waschplaats voor de vrouwen	Gambar denah ruangan perluasan ruang isolasi dan tahanan untuk Batalion di Djotangan (dekat gardu jaga) dan tempat mencuci untuk para perempuan.	1870.10.28	1/kertas	40,5 x 30,5	Hitam putih	T	I	K	Directie Der Genie	Schaal van 2 meter op den cm	Djotangan	Gambar denah ruangan	Missive van den onder directie der genie in de 3 mili afd op java dd 6 December 1870 No 1580/147
5097	HB 5097 / No. 15 Blad 2	Ontwerp van eene versterking voor 2 officieren en 47 man te Kepahiang.	Gambar denah ruangan sebuah benteng untuk 2 orang perwira dan 47 pekerja di Kepahiang.	1890.03.24	1/kertas	68,5 x 64	Berwarna	T	I	K	Wapen der genie	Schaal van 1:200	Kepahiang	Gambar denah ruangan	Besluit v 12 October 1887 No 10 .
5098	HB 5098	Redistributie met gelijktijdige wijziging van de enceinte der versterking te Singkawang.	Gambar denah ruangan perubahan fungsi di benteng yang berada di Singkawang (10 gambar; 10 <i>plattegrond</i>).	1901.02.13	1/kertas	68,5 x 60,5	Berwarna	T	I	K	Wapen der genie	Schaal van 1:50; 1:100; 1:200	Singkawang	Gambar denah ruangan	-
5099	HB 5099 / No. 460	Oleh-Leh : Troepenkampement op de Landtong.	Gambar denah situasi sebuah kamp pasukan sebuah tanjung di Oleh-leh	1891.11.23	1/kertas	69,8 x 65,8	Berwarna	T	I	A	Wapen der genie	Schaal van 1:500	Oleh-leh	Gambar konstruksi	-
5100	HB 5100 / No. 30	Teekening der officierswongen No 2, 3, 4, en 5	Gambar konstruksi gambar tempat tinggal perwira No. 2, 3, 4, dan 5. (11 gambar; 6 <i>plattegrond</i> , 4 <i>doorsnede</i> , 1 <i>standgezicht en doorsnede</i>).	1858.07.12	1/kertas	71 x 69,9	Berwarna	T	I	K	Topografische Bureau	Schaal van 2,00 El op den duim Nederlandsch	-	Gambar konstruksi	-
5101	HB 5101 / No. 12	Project voor het inrichtingen van de privaten te Benkalis tot tonprivaten.	Gambar konstruksi proyek pembangunan kakus di Benkalis (10 gambar; 4 <i>plattergrond</i> , 4 <i>doorsnede</i> , 2 <i>standgezicht</i>).	1890.05.14	1/Kertas	51 x 35.5	Berwarna	T	I	A	Wapen der Genie	Schaal van 1:50; 1:100	Benkalis	Gambar konstruksi	Missive van den Eerstaanwezend Genie-Officier van Sumatras-Oostkust dd 30 November 1889 No.345

NO URUT	FOLDER / ITEM	JUDUL	ISI INFORMASI	KURUN WAKTU	VOL/ MED	UKUR AN (cm)	WARNA	FORMAT			PENERBIT	SKALA	POSISI	JENIS ARSIP	INDEKS/ REF.
	KODE							C/T	I/P	A/K					
4	5	6	7	8	9	10	11	12	13	14	15	16	17	18	19
5102	HB 5102 / No. 160	Ontwerp van eene kaderschool op de Sawah te Padang.	Gambar konstruksi sekolah opsir di daerah Sawah di Padang (4 gambar; 1 <i>situatie</i> , 1 <i>plattegrond</i> , 2 <i>standgezicht</i>).	1883.07.03	1/Kerta s	51 x 34.5	Berwarna	T	I	K	Wapen der Genie	Schaal van 1:200; 1:2000	Padang	Gambar konstruksi	Missive van den Eerstaanwezend Genie Officier ter Sumatra's Westkust dd 28 Maart 1883 No.364/1.
5103	HB 5103	Project van een Bomvrij Buskruid Magazijn van 21000 kilo's.	Gambar konstruksi proyek gudang penyimpanan mesiu anti bom yang dapat menyimpan hingga 21.000 kilogram amunisi (6 gambar; 2 <i>doorsnede</i> , 4 <i>plattegrond</i>).	1862.05.1	1/Kerta s	56,5 x 43,1	Berwarna	T	I	A	-	Schaal van 1:100	Macassar	Gambar konstruksi	-
5104	HB 5104 / No. 132	Bouw van een woning 4e klasse en vier woningen 5e klasse te Malang.	Gambar konstruksi pembangunan tempat tinggal kelas ke-4 dan empat tempat tinggal kelas ke-5 di Malang (6 Gambar; 2 <i>plattegrond</i> , 2 <i>doornede</i> , 2 <i>voorzicht</i>).	1923.04.20	1/Kerta s	58.5 x 44	Blauwdruk	T	I	K	Wapen der Genie	Schaal van 1:100	Malang	Gambar konstruksi	Besluit van 26 Mei 1923 No.18
5105	HB 5105 / No. 114	Bouw van een Doorgangshuis te Malang.	Gambar konstruksi pembangunan sebuah rumah singgah di Malang (4 gambar; 1 <i>situatie</i> , 1 <i>voorzicht</i> , 1 <i>doorsnede</i> , 1 <i>plattegrond</i>).	1919.02.19	1/Kerta s	58,5 x 42	Blauwdruk	T	I	K	Wapen der Genie	Schaal van 1:100; 1:200; 1:2000	Malang	Gambar konstruksi	-
5106	HB 5106 / No. 4	Redoute en Militaire Gebouwen te Pariaman.	Gambar konstruksi benteng dan bangunan militer di Pariaman (19 gambar; 8 <i>plattegrond</i> , 7 <i>doorsnede</i> , 4 <i>opstand</i> , 2 <i>profiel</i>).	0000.00.00	2/Kerta s	59,5 x 35	Hitam Putih	T	I	A	Topografische Bureau	Schaal van een El op den duim	Pariaman	Gambar konstruksi	-
5107	HB 5107 / No. 18	Vernieuwingen en verbeteringen aan de Militaire gebouwen te Menado.	Gambar konstruksi perbaharuan dan perbaikan bangunan militer di Menado (27 gambar; 6 <i>plattegrond</i> , 10 <i>doorsnede</i> , 7 <i>details</i> , 1 <i>standgezicht</i> , 2 <i>opstand</i> , 1 <i>schets</i>).	1880.12.10	1/Kerta s	54.5 x 51.4	Berwarna	T	I	A	-	Schaal van 1:50; 1:100; 1:200; 1:500	Menado	Gambar konstruksi	Besluit dd 10 December 1880 No.50

NO URUT	FOLDER / ITEM	JUDUL	ISI INFORMASI	KURUN WAKTU	VOL/ MED	UKUR AN (cm)	WARNA	FORMAT			PENERBIT	SKALA	POSISI	JENIS ARSIP	INDEKS/ REF.
	KODE							C/T	I/P	A/K					
4	5	6	7	8	9	10	11	12	13	14	15	16	17	18	19
5108	HB 5108 /	Project voor eene semi permanente kazerne en latrine te Batoeroessak.	Gambar konstruksi proyek pembangunan barak dan kakus semi permanen di Batoeroessak (7 gambar; 2 <i>plattegrond</i> , 3 <i>doorsnede</i> , 1 <i>situatie</i> , 1 <i>detail</i>).	1867.05.26	1/Kertas	58,5 x 47	Berwarna	T	I	A	-	Schaal van 1:50; 1:100; 1:1000	Batoeroessa k	Gambar konstruksi	Missive dd 24 Juni 1867 No.88/509
5109	HB 5109 / No.28	Plan van eene Hoofdwacht in het kampement te Salatiga.	Gambar konstruksi rencana pembangunan gardu jaga di kamp Salatiga (4 gambar; 1 <i>plattegrond</i> , 2 <i>doorsnede</i> , 1 <i>standgezigt</i>).	0000.00.00	1/Kertas	58.5 x 48	Berwarna	T	I	A	Topografische Bureau	Schaal van een El op den duim	Salatiga	Gambar konstruksi	-
5110	HB 5110 / No. 116	Verbouwing operatiekamer Amboina.	Gambar konstruksi pembangunan sebuah kamar operasi di Amboina (4 gambar; 2 <i>doorsnede</i> , 1 <i>plattegrond</i> , 1 <i>detail</i>).	1922.04.21	1/Kertas	58.5 x 52	Berwarna	T	I	A	Wapen der Genie	Schaal van 1:50	Amboina	Gambar konstruksi	Schrijven van den Gewestelijk Geniechef dd.12 Juni 1922 No.134/6
5111	HB 5111 / No.14	Teekening van de kazerne te Anjer.	Gambar konstruksi barak di Anjer (4 gambar; 1 <i>standgezigt</i> , 2 <i>doorsnede</i> , 1 <i>plattegrond</i>).	1870.11.10	1/Kertas	54,3 x 32	Berwarna	T	I	K	Directie Genie	-	Anjer	Gambar konstruksi	-
5112	HB 5112	Ontwerp voor bybouwing bediende kamers by het paleis van Z.E. den G.G. te Weltevreden.	Gambar konstruksi bangunan tambahan untuk kamar pembantu di Istana Yang Mulia G.G. (<i>Gouverneur Generaal</i>) di Weltevreden (8 gambar; 5 <i>doorsnede</i> , 2 <i>plattegrond</i> , 1 <i>situatie</i>).	1918.08.00	1/Kertas	56 x 48	Blauwdruk	T	I	A	-	Schaal van 1:100	Weltevrede n	Gambar konstruksi	-
5113	HB 5113/ B. 107	Bouw van 2 woningen 7e klasse te Tjilatjap.	Gambar konstruksi dua buah bangunan kelas ke-7 di Tjilatjap (5 gambar; 1 <i>situatie</i> , 1 <i>plattegrond</i> , 2 <i>doorsnede</i> , 1 <i>voorzicht</i>).	1923.05.31	1/Kertas	49,7 x 40,7	Berwarna	T	I	A	Wapen der Genie	Schaal van 1:100; 1:200; 1:10000	Tjilatjap	Gambar konstruksi	-
5114	HB 5114 / No. 3	Plan van een temporair Etablissement op de hoogte te Tampelang in het District Cotawaringi.	Gambar konstruksi rencana pendirian bangunan temporer di dataran tinggi Tampelang Distrik Cotawaringi (4 gambar; 3 <i>doorsnede</i> , 1 <i>plattegrond</i>).	1822.07.15	1/Kertas	50,4 x 40,7	Hitam Putih	T	I	A	Topografische Bureau	Schaal van 1 Roede op den duim	Cotawaringi	Gambar konstruksi	-

NO URUT	FOLDER / ITEM	JUDUL	ISI INFORMASI	KURUN WAKTU	VOL/ MED	UKUR AN (cm)	WARNA	FORMAT			PENERBIT	SKALA	POSISI	JENIS ARSIP	INDEKS/ REF.
	KODE							C/T	I/P	A/K					
4	5	6	7	8	9	10	11	12	13	14	15	16	17	18	19
5115	HB 5115 / B. No.50	Kapitens en Luitenantwoning voor Atjeh.	Gambar konstruksi tempat tinggal kapten dan letnan di Atjeh (5 gambar; 4 <i>doorsnede</i> , 1 <i>plattegrond</i>).	1875.10.16	1/Kertas	49,4 x 31,6	Berwarna	T	I	A	Wapen der Genie	Schaal van 1:50; 1:400	Atjeh	Gambar konstruksi	-
5116	HB 5116 / No.14	Gebouw binnen fort de Kock.	Gambar konstruksi bangunan di dalam benteng Fort de Kock (5 gambar; 1 <i>plattegrond</i> , 2 <i>doorsnede</i> , 1 <i>standgezicht</i>).	1850.06.21	1/Kertas	49,7 x 32,7	Berwarna	T	I	A	Topografische Bureau	Schaal van een El op den duim	Fort de Kock	Gambar konstruksi	Missive dd. 21 Juni 1850 No. 157
5117	HB 5117	Verbetering van de troepenkeuken buiten het fort Marlborough te Benkoelen.	Gambar konstruksi perbaikan dapur pasukan di luar Benteng Marlborough di Benkoelen (7 gambar; 2 <i>plattegrond</i> , 3 <i>doorsnede</i> , 3 <i>details</i>).	1875.03.00	1/Kertas	50,2 x 32,9	Berwarna	T	I	A	-	Schaal van 1 meter op den centimeter voor de gebouwen, 1:100; Schaal van 2 decimeters op den centimeter voor de details der komforen, 1:20	Benkoelen	Gambar konstruksi	-
5118	HB 5118 / No. 20	Model gehuurde Luitenant woning te Singkawang.	Gambar konstruksi model tempat tinggal sewa bagi Letnan di Singkawang (3 gambar; 1 <i>standgezicht</i> , 2 <i>doorsnede</i>).	1859.10.01	1/Kertas	40,3 x 31,2	Hitam Putih	T	I	K	Topografische Bureau	Schaal van 1:100	Singkawang	Gambar konstruksi	Besluit dd 2 Juni 1859 N0.30
5119	HB 5119	Project eener keuken voor het Garnizoen te Soengie Doerie.	Gambar konstruksi proyek pembangunan dapur tangsi di Soengie Doerie (4 gambar; 1 <i>plattegrond</i> , 1 <i>doorsnede</i> , 1 <i>standgezicht</i> , 1 <i>situatie</i>).	1862.04.00	1/Kertas	40 x 30,4	Hitam Putih	T	I	A	Topografische Bureau	Schaal van 1 el op den duim	Soengie Doerie	Gambar konstruksi	Missive dd 10 April 1862, No, 151; Besluit dd 8/10-61 No.43
5120	HB 5120 / No. 13	Herstellingen en verbeteringen aan de militaire gebouwen en werken te Segerie.	Gambar konstruksi perbaikan bangunan-bangunan militer di Segerie (7 gambar; 1 <i>situatie</i> , 1 <i>plattegrond</i> , 2 <i>doorsnede</i> , 1 <i>constructie</i> , 1 <i>standgezicht</i> , 1 <i>detail</i>).	1892.02.16	1/Kertas	51,8 x 47,8	Berwarna	T	I	K	Wapen der Genie	Schaal van 1:5; 1:10; 1:100; 1:1000	Segerie	Gambar konstruksi	Art: 1 van besluit van 25 Juli 1892 No.8.

NO URUT	FOLDER / ITEM	JUDUL	ISI INFORMASI	KURUN WAKTU	VOL/ MED	UKUR AN (cm)	WARNA	FORMAT			PENERBIT	SKALA	POSISI	JENIS ARSIP	INDEKS/ REF.
	KODE							C/T	I/P	A/K					
4	5	6	7	8	9	10	11	12	13	14	15	16	17	18	19
5121	HB 5121 / No. 34	Redistributie van het Kampement te Sintang	Gambar denah ruangan kamp di Sintang.	1905.06.14	1/Kertas	65,5 x 56,8	Berwarna	T	I	K	Wapen der Genie	Schaal van 1:200	Sintang	Gambar denah ruangan	-
5122	HB 5122 / B. No. 86	Distributie om het troepenlogies in het kampement te Tjilatjap	Gambar denah ruangan gudang akomodasi pasukan di kamp Tjilatjap (5 gambar; 1 <i>situatie</i> , 4 <i>plattegrond</i>).	1885.07.25	1/Kertas	87,4 x 47,9	Berwarna	T	I	K	Wapen der Genie	Schaal van 1:200; 1:2000	Tjilatjap	Gambar denah ruangan	-
5123	HB 5123 / No. 6	Permanent bad-etablissement No.8	Gambar konstruksi pendirian kamar mandi permanen No.8 (2 gambar; 1 <i>plattegrond</i> , 1 <i>doorsnede</i>).	1851.12.12	1/Kertas	56,8 x 34,4	Hitam Putih	T	I	A	Topografische Bureau	Schaal van 10 palmen op den duim		Gambar konstruksi	-
5124	HB 5124 / No.33	Oorlogs Magazijns binnen het Fort Oranje te Ternate	Gambar konstruksi gudang amunisi di dalam Fort Oranje di Ternate (5 gambar; 1 <i>plattegrond</i> , 4 <i>doorsnede</i>).	1862.00.00	1/Kertas	64,6 x 47,2	Berwarna	T	I	K	Topografische Bureau	Schaal van 1 el op den duim	Ternate	Gambar konstruksi	Missive dd 8 Sept. 1862 No.244.
5125	HB 5125 / No. 150 blad 1	Bouw van een kampement van het subsistenten kader te Bandoeng	Gambar denah ruangan kamp prajurit tingkat bawah di Bandoeng.	1922.07.10	1/Kertas	77,2 x 64,4	Berwarna	T	I	A	Wapen der Genie	Schaal van 1:500	Bandoeng	Gambar denah ruangan	-
5126	HB 5126 / B. No. 645	Tijdelijk kampement en hospitaal 5e klasse te Sigli	Gambar denah bangunan kamp temporer dan rumah sakit kelas ke-5 di Sigli (4 gambar; 1 <i>situatie</i> , 1 <i>plateground</i> , 2 <i>vooraanzicht</i>).	1904.03.21	5/kertas	76,2 x 56,7	Berwarna	T	I	K	Wapen der Genie	Schaal van 1:500	Sigli	Gambar denah ruangan	Dientsbrief dd 23/2-04 No.37 van den Eerstaanwezend Genie Officier te Sigli
5127	HB 5127 / No.138 blad 1	Uitbreiding van het cavalerie-kampement te Salatiga	Gambar denah ruangan perluasan kamp kavaleri di Salatiga.	1928.06.15	2/Kertas	75,4 x 49,4	Berwarna	T	I	K	Wapen der Genie	Schaal van 1:200	Salatiga	Gambar denah ruangan	-
5128	HB 5128 / B. No. 201	Plan tot redistributie der gebouwen behorende tot de vesting Willem I ten gevolge der oprichting van een Afrikaansche recruiten bataljon	Gambar denah ruangan rencana penataan ulang bangunan-bangunan Benteng Willem I bagi batalion yang berasal dari Afrika.	1891.01.10	1/Kertas	62,3 x 55,4	Berwarna	T	I	K	Wapen der Genie	Schaal van 1:500	-	Gambar denah ruangan	-
5129	HB 5129 / B. No. 435	Redistributie van den Kraton te Kota Radja	Gambar konstruksi pembagian ruangan dalam kraton di Kota Radja (15 gambar; 1 <i>situatie</i> , 6 <i>plattegrond</i> , 8 <i>doorsnede</i>).	1890.03.31	1/Kertas	79,2 x 61,6	Berwarna	T	I	K	Wapen der Genie	Schaal van 1:100; 1:200; 1:2000	Kota Radja	Gambar konstruksi	Rapport van de comandt van het leger dd. 27 Augustus 1890 No.../IV

NO URUT	FOLDER / ITEM	JUDUL	ISI INFORMASI	KURUN WAKTU	VOL/ MED	UKUR AN (cm)	WARNA	FORMAT			PENERBIT	SKALA	POSISI	JENIS ARSIP	INDEKS/ REF.
	KODE							C/T	I/P	A/K					
4	5	6	7	8	9	10	11	12	13	14	15	16	17	18	19
5130	HB 5130 / B. No.351	Oficiers kampement ten zuiden van Kota Radja Atjeh; Hoofd Officiers woningen	Gambar denah ruangan tempat tinggal perwira yang berada di selatan kamp Kota Radja Atjeh (2 gambar, 2 <i>plattegrond</i>).	1882.03.30	1/Kertas	64 x 47,4	Berwarna	T	I	K	Wapen der Genie	Schaal van twee meter onder de centimeter	Kota Radja; Atjeh	Gambar denah ruangan	Missive van Eerst-aanwezend Genie Officier van Atjeh en ondergorigheden dd.6 Augustus 1880 No.393; dd. 24 December 1880 No.656
5131	HB 5131 / No. 3	Project van eene Gebastionneerde Redoute met bouten gebouwen voor een officier en vijftig man in de vallei van Soengie Penoeh opgemaakt	Gambar konstruksi proyek pembangunan benteng untuk seorang perwira dan lima puluh orang prajurit di lembah Soengie Penoeh (5 gambar; 1 <i>plattegrond</i> , 1 <i>standgezicht</i> , 3 <i>doorsnede</i>).	0000.00.00	1/Kertas	61,8 x 45,3	Hitam Putih	T	I	A	Topografische Bureau	Schaal van 2,5 el op den duim	Soengie Penoeh	Gambar konstruksi	Besluit van den Gouverneur Generaal van Nederland Indie van den 10 April 1852 No.5
5132	HB 5132 / No. 6	Permanent bad-etablissement No.12	Gambar konstruksi pendirian kamar mandi permanen No. 12 (6 gambar; 3 <i>plattegrond</i> , 3 <i>doorsnede</i>).	1851.12.12	1/Kertas	61,3 x 43,2	Hitam Putih	T	I	A	Topografische Bureau	Schaal van 10 palmen op den duim	-	Gambar konstruksi	-
5133	HB 5133 / D No. 138	Vernieuwingen van de kroonlijst en verbetering van de Balkenlagen in het militair hospitaal te Semarang	Gambar teknis perbaikan pondasi atap rumah sakit militer di Semarang (11 gambar; 5 <i>doorsnede</i> , 6 <i>detail</i>).	1879.06.20	1/Kertas	68,2 x 46,3	Berwarna	T	I	K	Wapen der Genie	Schaal van 1:200	Semarang	Gambar teknik	-
5134	HB 5134 / No. 6	Permanent bad-etablissement No.9	Gambar konstruksi pendirian kamar mandi permanen No. 9 (6 gambar; 3 <i>plattegrond</i> , 2 <i>doorsnede</i>).	1851.12.12	1/Kertas	60,4 x 40,5	Hitam Putih	T	I	A	Topografische Bureau	Schaal van 10 palmen op den duim	-	Gambar konstruksi	-
5135	HB 5135/ B. No.12	Projectteekening eener Gijmnastiezaal te bouwen in het Kamperment te Meester Cornelis	Gambar konstruksi proyek pembangunan aula gimnasium di kamp di Meester Cornelis (7 gambar; 1 <i>plattegrond</i> , 1 <i>doorsnede</i> , 1 <i>standgezicht</i> , 4 <i>details</i>).	1857.12.00	1/Kertas	63,4 x 46,4	Berwarna	T	I	K	Topografische Bureau	Schaal van 1 el op den duim voor de Pl.Gr, Doorsnede, en Standgezicht	Meester Cornelis	Gambar konstruksi	Missive dd 29 November 1861 No.284/1299

NO URUT	FOLDER / ITEM	JUDUL	ISI INFORMASI	KURUN WAKTU	VOL/ MED	UKUR AN (cm)	WARNA	FORMAT			PENERBIT	SKALA	POSISI	JENIS ARSIP	INDEKS/ REF.
	KODE							C/T	I/P	A/K					
4	5	6	7	8	9	10	11	12	13	14	15	16	17	18	19
5136	HB 5136/ No. 21	Teekening van huis toebehoorende aan den Chines Lim-Boesing bestemd tot Hoofd Offiziers Woning te Muntok	Gambar konstruksi rumah milik seorang China bernama Lim-Boesing yang digunakan sebagai rumah perwira tinggi di Muntok (9 gambar; 1 <i>situatie</i> , 4 <i>plattegrond</i> , 4 <i>doorsnede</i>).	1860.01.14	1/Kertas	73,8 x 49,8	Hitam Putih	T	I	K	Topografische Bureau	Schaal van 1 el op den duim	Muntok	Gambar konstruksi	-
5137	HB 5137 / No 6	Veelhoek der Landtong te Tjilatjap	Gambar denah bidang poligonal sebuah wilayah tanjung yang terletak di Tjilatjap.	1850.01.19	1/Kertas	55,5 x 41	Hitam Putih	T	I	A	Topografische Bureau	Schaal van 1:1000	Tjilatjap	Gambar denah	Missive aan den Eerstandwezend Ingenieur te Tjilatjap dd. 19 Januarij 1850 no. 19
5138	HB 5138 / B. No. 63	Project eener houten Loopbrug dienende om de gemeenschap daar te stellen tusschen de Kavalerie Kazerne en de woningen der Officieren	Gambar konstruksi jembatan kayu yang menghubungkan antara barak pasukan Kavaleri dengan tempat tinggal para perwira (3 gambar; 2 <i>doorsnede</i> , 1 <i>plattegrond</i>).	1850.10.31	1/Kertas	69 x 43,5	Hitam Putih	T	I	A	Topografische Bureau	Schaal van 5 palmen op den Duim voor fig. 2 en 3, schaal van 2 palmen op den duim	-	Gambar konstruksi	Missive aan den eerstandwezend de generaal te Soerabaja dd. 9 November 1850 no. 182
5139	HB 5139 / D. No. 114	Bijbouwing aan het artillerie-laboratorium te Weltevreden	Gambar konstruksi pembuatan bangunan tambahan laboratorium artileri di Weltevreden (4 gambar, 1 <i>plattegrond</i> , 3 <i>doorsnede</i>).	1863.11.18	1/Kertas	58 x 41,8	Berwarna	T	I	K	Topografische Bureau	Schaal van 1 el op den duim voor de doorsneden, Schaal van 2 ellen op den duim voor de plattegrond	Weltevreden	Gambar konstruksi	-

NO URUT	FOLDER / ITEM	JUDUL	ISI INFORMASI	KURUN WAKTU	VOL/ MED	UKUR AN (cm)	WARNA	FORMAT			PENERBIT	SKALA	POSISI	JENIS ARSIP	INDEKS/ REF.
	KODE							C/T	I/P	A/K					
4	5	6	7	8	9	10	11	12	13	14	15	16	17	18	19
5140	HB 5140/ No. 12	Projectteekening van bamboezen woningen voor 2 gehuwde Kapiteins, 2 gehuwde Luitenants en 4 ongehuwde luitenants binnen het Kampement te Banjoe Biroe	Gambar konstruksi proyek pembangunan tempat tinggal dari bambu untuk 2 Kapten yang telah berkeluarga, 2 Letnan yang telah berkeluarga dan 4 Letnan yang belum berkeluarga di dalam sebuah kamp di Banjoe Biroe (8 gambar; 3 <i>plattegrond</i> , 4 <i>doorsnede</i> , 1 <i>situatie</i>).	1859.01.10	1/Kertas	65 x 49,5	Hitam Putih	T	I	K	Topografische Bureau	schaal van 5 ellen op den duim (voor den <i>plattegrond</i>), schaal van 1 ellen op den duim (voor de <i>dorsneden</i>), schaal van 40 ellen op den duim (voor de <i>situatie</i>)	Banjoe Biroe	Gambar konstruksi	Missive dd. 10 Januarij 1858 no. 43
5141	HB 5141	Sloeanplant rondom de Redoute te Bangkal Pinang	Gambar konstruksi pembangunan <i>sloeanplaant</i> di sekeliling benteng di Bangkal Pinang (2 gambar; 1 <i>plattegrond</i> , 1 <i>doorsnede</i>).	0000.00.00	1/Kertas	41 x 21	Berwarna	T	I	A	Wapen der Genie	Schaal van 1:100; 1:500	Bangkal Pinang	Gambar konstruksi	-
5142	HB 5142	Doorsneden: over de Wooning der Officieren van de Militaire Administratie en der Artillerie benevens over het Garniz: Kleeding Magazijn binnen het Fort Oranje te Ternate	Gambar konstruksi penampang lintang bangunan tempat tinggal pejabat administrasi militer dan Artileri yang juga merupakan gudang pakaian Garnizun di Fort Oranje di Ternate (4 gambar; 4 <i>doorsnede</i>).	0000.00.00	1/Kertas	42,5 x 34,5	Berwarna	T	I	K	Topografische Bureau	Schaal van 1 ellen op den duim (ned)	Ternate	Gambar konstruksi	Missive dd 8 September 1862 no. 244
5143	HB 5143 / No. 291	Schets van het Blokhuis te Boekit Seboen	Gambar konstruksi sebuah pos jaga di Boekit Seboen (7 gambar; 1 <i>plattegrond</i> , 1 <i>situatie</i> , 5 <i>doorsnede</i>).	1880.04.30	1/Kertas	45 x 35,5	Berwarna	T	I	K	Wapen der Genie	Schaal van 1:200; 1:10000	Boekit Seboen	Gambar konstruksi	Missive voor den eerstandwezend genie officier van Atjeh en onderhoorigheden dd 13 April 1880 no. 186

NO URUT	FOLDER / ITEM	JUDUL	ISI INFORMASI	KURUN WAKTU	VOL/ MED	UKUR AN (cm)	WARNA	FORMAT			PENERBIT	SKALA	POSISI	JENIS ARSIP	INDEKS/ REF.
	KODE							C/T	I/P	A/K					
4	5	6	7	8	9	10	11	12	13	14	15	16	17	18	19
5144	HB 5144 / No.2	Situatie van Priaman	Gambar denah situasi wilayah Priaman.	0000.00.00	1/Kertas	40,5 x 36	Berwarna	T	I	A	Directeur der Genie	schaal van 25 ellen op den duim	Priaman	Gambar denah situasi	Missive dd 23 April 1859 no. 588
5145	HB 5145	Versterking te Tandjong	Gambar denah situasi benteng di wilayah Tandjong.	1867.01.05	1/Kertas	35 x 35	Berwarna	T	I	A	Directie Genie	Schaal van 1:5000	Tandjong	Gambar denah situasi	Missive aan de Genie-Directie dd 26 Januarij 1867 no. 65
5146	HB 5146 / No. 3	Schets van het Kampement te Laboean Deli met Aangifte der Benoodigde Paallantaarns	Gambar konstruksi kamp yang terletak di Laboean Deli dilengkapi dengan penentuan lokasi lampu jalan.	1883.10.11	1/Kertas	36,5 x 34,5	Berwarna	T	I	K	Wapen der Genie	Schaal van 1:500	Laboean Deli	Gambar denah situasi	-
5147	HB 5147 / No.4	Schets van de Militaire terreinen te Parang Loe	Gambar denah situasi sebuah area militer yang terletak di Parang Loe.	1892.12.23	1/Kertas	39 x 38,5	Berwarna	T	I	A	Wapen der Genie	Schaal van 1:1000	Parang Loe	Gambar denah situasi	Missive voor den eerstandwezend officier dd 12 December 1892 no. 580/15
5148	HB 5148 / No. 164	Electrische verlichting van het Treinkampement te Tjimahi	Gambar denah instalasi sarana penerangan pada kamp Pasukan Kereta di Tjimahi.	1923.10.10	1/Kertas	51,5 x 45	Berwarna	T	I	A	Wapen der Genie	Schaal van 1: 500	Tjimahi	Gambar denah instalasi	-
5149	HB 5149	Plan tot Redistributie der Redoute te Siak	Gambar denah ruangan sebuah benteng di Siak.	1883.01.29	1/Kertas	46 x 36,5	Berwarna	T	I	K	-	Schaal van 1: 200	Siak	Gambar denah ruangan	Gouvernement besluit 28 Februari 1884 No. 42
5150	HB 5150 / No. 53	Plan van de deuren der doorgangen van de verdieping Fort Prins Frederik	Gambar konstruksi rencana pembangunan pintu masuk di lantai dasar Fort Prins Frederik (2 gambar; 2 <i>doorsnede</i>).	0000.00.00	1/Kertas	46 x 35,5	Berwarna	T	I	A	Topografische Bureau	Schaal van 25 duimen op den duim	Fort Prins Frederik	Gambar konstruksi	-
5151	HB 5151 / F. No. 55	Gewijzigd Project der nieuwe zadelmakerij aan den Artillerie Constructie winkel te Soerabaja	Gambar kontruksi pembangunan tempat pembuatan pelana yang baru di dalam bengkel artileri Soerabaja (3 gambar; 1 <i>plattegrond</i> , 1 <i>doorsnede</i> , 1 <i>façade</i>).	1872.11.26	1/kertas	60 x 50	Hitam Putih	T	I	K	Wapen der Genie	Schaal van 1:200	Soerabaja	Gambar konstruksi	Missive van de Chef van het Afdeeling Genie Sept 1872 en aan den Chef v/h Wapen de Genie ddh 20 Sept 1872 No.1350/53

NO URUT	FOLDER / ITEM	JUDUL	ISI INFORMASI	KURUN WAKTU	VOL/ MED	UKUR AN (cm)	WARNA	FORMAT			PENERBIT	SKALA	POSISI	JENIS ARSIP	INDEKS/ REF.
	KODE							C/T	I/P	A/K					
4	5	6	7	8	9	10	11	12	13	14	15	16	17	18	19
5152	HB 5152	Plan van de Parceelen en gedeelten van Perceelen liggende binnen den Verboden Kring van de Lunette No.3 te Semarang	Gambar denah situasi pembagian tanah di dalam daerah terlarang Lunette No. 3 di Semarang.	1879.09.09	1/kertas	50,7 x 15,4	Berwarna	T	I	K	Eerstaanwezen nd Genie Officier	-	Samarang	Gambar denah situasi	Missive v/d EaaGenieoff in de 2e Mit Afd op Java 12 September 1879 No.1042/1
5153	HB 5153 / No. 9	Plan der Opmeting en Waterpassing nabij Paal 30 op den van Ambarawa naar Pungit	Gambar denah situasi pengukuran daerah mulai dari tiang pancang 30 di Ambarawa hingga Pungit.	1846.06.28	1/kertas	57,5 x 44	Berwarna	T	I	K	Topografische Bureau	Schaal van 1:20	Ambarawa	Gambar denah situasi	-
5154	HB 5154 / No. 28	Platte Grond van den Kraton te Palembang	Gambar denah situasi Kraton di Palembang.	0000.00.00	1/kertas	52 x 42,5	Berwarna	T	I	A	Topografische Bureau	Schaal van 1:10	Palembang	Gambar denah situasi	-
5155	HB 5155 / D. No. 28	Plan het kampement te Weltevreden	Gambar denah ruangan kamp di Weltevreden.	1851.09.05	1/kertas	56 x 41,7	Berwarna	T	I	A	Topografische Bureau	Schaal van 1:50	Weltevreden	Gambar denah ruangan	-
5156	HB 5156	De Stadbatavia Met Derzelve Omstreken Geteekend in 1826	Peta wilayah Batavia dan sekitarnya tahun 1826.	0000.00.00	1/kertas	60 x 39	Berwarna	T	I	A	Departement van Oorlog	-	Batavia	Peta	-
5157	HB 5157 / D. No. 255	Vernieuwing van een gedeelte van den kaaimuur langs de Tji Liwonng in het Militair hospitaal te Weltevreden	Gambar konstruksi pembaharuan bagian dinding dermaga sungai Tjiliwong dekat rumah sakit militer di Weltevreden (3 gambar; 1 <i>doorsnade</i> , 1 <i>plattegrond</i> , 1 <i>situatieschets</i>).	1896.09.11	1/kertas	42,3 x 35,1	Berwarna	T	I	A	Wapen der Genie	Schaal van 1:50; 1:100; 1:1000	Weltevreden	Gambar konstruksi	-
5158	HB 5158/ CA. No. 2	Ontwerp voor een houten privaat te Tandjong Pandang	Gambar konstruksi pembangunan kakus dari kayu di Tandjong Pandang (3 gambar; 1 <i>standgezigt</i> , 1 <i>plattegrond</i> , 1 <i>doorsnade</i>).	1862.04.24	1/kertas	40 x 37	Berwarna	T	I	A	Directie der Genie	Schaal van 1:90	Tandjong Pandang	Gambar konstruksi	-
5159	HB 5159 / No. 40	Buskruid Etablissement te Banjoe Biroe	Gambar konstruksi pembangunan gudang mesiu di Banjoe Biroe (2 gambar; 2 <i>plattegrond</i>).	1856.06.28	1/kertas	47 x 33,8	Berwarna	T	I	A	Topografische Bureau	Schaal van 1:5	Banjoe Biroe	Gambar konstruksi	Missive de 13 Nov 1856 No 2527
5160	HB 5160 / AC. No. 47	Verkleinde redoute te Moeara Kompeh	Gambar denah ruangan pengecilan benteng di Moera Kompeh.	1850.10.19	1/kertas	47 x 41	Hitam Putih	T	I	A	Topografische Bureau	-	Moeara	Gambar denah ruangan	-

NO URUT	FOLDER / ITEM	JUDUL	ISI INFORMASI	KURUN WAKTU	VOL/ MED	UKUR AN (cm)	WARNA	FORMAT			PENERBIT	SKALA	POSISI	JENIS ARSIP	INDEKS/ REF.
	KODE							C/T	I/P	A/K					
4	5	6	7	8	9	10	11	12	13	14	15	16	17	18	19
5161	HB 5161 / No. 19	Electrische verlichting van de Millitaire bakkerij en het meelmagazijn te Tjimahi	Gambar instalasi penerangan listrik pabrik roti dan tepung di Tjimahi.	1919.07.09	1/kertas	43,5 x 31	Blauwdruk	T	I	A	Wapen der Genie	Schaal van 1:500	Tjimahi	Gambar denah instalasi	-
5162	HB 5162 / No. 22	Millitaire terreinen te Pelantoengan	Gambar denah situasi daerah militer di Pelantoengan.	1908.04.09	1/kertas	38 x 26,5	Hitam Putih	T	I	A	Wapen der Genie	Schaal van 1:2000	Pelantoenga n	Gambar denah situasi	-
5163	HB 5163 / No. 7	Terrein kaart van Tjiringin	Gambar denah situasi daerah Tjiringin.	1870.12.25	1/kertas	35 x 34	Berwarna	T	I	A	Directie der Genie	Schaal van 1:500	Tjirringin	Gambar denah situasi	-
5164	HB 5164 / B. No. 164	Versterkingen te Analaboe	Gambar denah ruangan benteng di Analaboe (2 gambar: 1 <i>zuider benting</i> , 1 <i>Noorder benting</i>)	1878.02.16	1/kertas	48 x 32	Hitam Putih	T	I	A	Wapen der Genie	Schaal van 1:500	Analaboe	Gambar denah ruangan	-
5165	HB 5165 / No.7	Plan van het etablissement te Toboaly	Gambar denah situasi rencana pembuatan bangunan di Toboaly.	0000.00.00	1/kertas	29,2 x 12,6	Berwarna	T	I	A	Topografische Bureau	1:20	Toboaly	Gambar denah situasi	-
5166	HB 5166 / B. No. 17	Voorgestelde vergrooting van het kookhuis in de Pyrotechnic (Lunet No.11)	Gambar kontruksi perluasan dapur di bengkel piroteknik (Lunet No.11) (2 gambar; 2 <i>doorsnede</i>).	1866.06.27	1/kertas	38,5 x 27,5	Berwarna	T	I	A	Directie der Genie	-	-	Gambar konstruksi	-
5167	HB 5167 / No. 92	Situatie van Blokhuis te Padang onder geprojecteerde Luitenants Woningen	Gambar denah situasi pembangunan perumahan untuk tempat tinggal Letnan di Padang.	1859.05.28	1/kertas	32, 5 x 32	Berwarna	T	I	A	Topografische Bureau	Schaal van 1:25	Padang	Gambar denah situasi	Missive aan de koloniel Directeur der Genie ad 22 Feb 1859 en Besluit v/d 28 April 1859
5168	HB 5168 / No. 13	Plan van het Fort Nieuw Zeelandia op het Eiland Merdeka	Gambar denah ruangan Benteng Nieuw Zeelandia di Pulau Merdeka.	0000.00.00	1/kertas	41 x 35	Berwarna	T	I	A	Topografische Bureau	-	Eiland Merdeka	Gambar denah ruangan	-
5169	HB 5169 / No. 20	Schets van het Plateau te Muntok met aanduiding van het door den Resident van Banka ... terrein tot het plaatsen van officiers-woningen	Gamabr denah situasi dataran tinggi di Muntok dilengkapi bangunan-bangunan di Residensi Banka beserta penempatan tempat tinggal para perwira.	1859.10.08	1/kertas	35,5 x 30	Hitam Putih	T	I	A	Topografische Bureau	Schaal van 1:25	Muntok	Gambar denah situasi	Missive dd 15 January 1860 No.15
5170	HB 5170 / A. No. 139	Bestaande Keukenloods binnen het Groot Militair Hospitaal te Weltevreden	Gambar denah ruangan ruang penyimpanan dapur di dalam rumah sakit militer di Weltevreden.	1869.11.25	1/kertas	33,5 x 30	Hitam Putih	T	I	A	Directie der Genie	-	Weltrevede n	Gambar denah ruangan	Missive v/d Directeur der Genie 26 Juny 1867

NO URUT	FOLDER / ITEM	JUDUL	ISI INFORMASI	KURUN WAKTU	VOL/ MED	UKUR AN (cm)	WARNA	FORMAT			PENERBIT	SKALA	POSISI	JENIS ARSIP	INDEKS/ REF.
	KODE							C/T	I/P	A/K					
4	5	6	7	8	9	10	11	12	13	14	15	16	17	18	19
5171	HB 5171 / No. 7	Fort te Singkawang	Gambar denah ruangan benteng di Singkawang.	1857.10.06	1/kertas	41 x 32,5	Hitam Putih	T	I	A	Topografische Bureau	Schaal van 1:25	Singkawang	Gambar denah ruangan	-
5172	HB 5172 / No. 2	Schets van de Europesche wijk te Telok Betong	Gambar denah situasi daerah tempat tinggal orang Eropa di Telok Betong.	1866.02.11	1/kertas	38,5 x 34,5	Berwarna	T	I	A	Directie der Genie	1:2000	Teluk Betong	Gambar denah situasi	-
5173	HB 5173 / No. 18	Ontwerp van een gotenstelsel te Barabei	Gambar denah situasi pembangunan saluran air di Barabei (3 gambar: 1 <i>situatie</i> ; 2 <i>doorsnede</i>).	1891.04.22	1/kertas	46 x 32	Berwarna	T	I	A	Wapen der Genie	Schaal van 1:25; 1:2000	Barabei	Gambar denah situasi	-
5174	HB 5174 / No. 50	Nieuwe Distributie der Kazernes No.1 en 2 te Muntok	Gambar denah ruangan di dalam barak No. 1 dan 2 di Muntok (4 gambar: 4 <i>kazerne</i>).	1883.07.11	1/kertas	48 x 35	Hitam Putih	T	I	K	Wapen der Genie	Schaal van 1:500	Muntok	Gambar denah ruangan	Missive v/d Eerstaanwezend Classie Officer van Banka dd 5 Juni 1883 No 212/21
5175	HB 5175 / No. 181	Smederij Voor Twee Vuren	Gambar kontruksi bengkel pandai besi dengan dua tungku (3 gambar: 1 <i>platte grond</i> , 1 <i>doorsnede</i> , 1 <i>schets</i>)	1874.09.16	1/kertas	46 x 32	Berwarna	T	C	A	Wapen der Genie	Schaal van 1:20; 1:50	-	Gambar konstruksi	-
5176	HB 5176 / B. No. 4	Plan van Het Kampement M. Cornelis	Gambar denah situasi rencana pembangunan kamp di M. Cornelis.	0000.00.00	1/kertas	45,5 x 33,5	Berwarna	T	C	A	Topografische Bureau	-	Meester Cornelis	Gambar konstruksi	-
5177	HB 5177 / No. 8	Wacht en arrestlocalen te Batoe Adjong	Gambar kontruksi pembangunan gardu jaga dan penjara untuk penduduk setempat di Batoe Adjong (3 gambar: 1 <i>plattegrond</i> , 1 <i>doorsnede</i> , 1 <i>handgezicht</i>).	1859.12.05	1/kertas	44 x 35	Hitam Putih	T	I	A	Topografische Bureau	-	Batoe Adjong	Gambar konstruksi	-
5178	HB 5178 / VII. No. 1	Inrigting van het boorhuis	Gambar kontruksi pembuatan sumur bor.	0000.00.00	1/kertas	39,5 x 35,5	Hitam Putih	T	I	A	Directie der Genie	-	-	Gambar konstruksi	Rapport van 1864
5179	HB 5179 / B. No. 359	Schets van den Nieuwen weg Montassik - Anagaloeëng	Gambar denah situasi jalan baru dari Montassik sampai Anagaloeëng.	1882.10.1	1/kertas	37 x 31	Berwarna	T	I	A	-	Schaal van 1:5000	Montassik, Anagaloeëng	Gambar denah situasi	Besluit v/d 29 Mei 1883 No.5
5180	HB 5180 / No. 17	Schets van het nieuwe schijfschietterrein te Gorontalo	Gambar denah situasi lapangan tembak baru di Gorontalo.	1891.06.30	1/kertas	39,5 x 38	Berwarna	T	I	A	Wapen der Genie	Schaal van 1:1000	Gorontalo	Gambar denah situasi	Verbaal dd 24 Augustus 1886

NO URUT	FOLDER / ITEM	JUDUL	ISI INFORMASI	KURUN WAKTU	VOL/ MED	UKURAN (cm)	WARNA	FORMAT			PENERBIT	SKALA	POSISI	JENIS ARSIP	INDEKS/ REF.
	KODE							C/T	I/P	A/K					
4	5	6	7	8	9	10	11	12	13	14	15	16	17	18	19
5181	HB 5181 / B. No. 132	Omlegging van de Tjiliwong en wijziging van den ...afvoer van een deel der troepenkampementen te Meester Cornelis	Gambar denah situasi penempatan kamp pasukan dan jalan untuk keperluan pengangkutan barang di Meester Cornelis.	1917.04.21	1/kertas	48 x 32	Berwarna	T	I	A	Wapen der Genie	Schaal van 1:5000	Weltreveden	Gambar denah situasi	Besluit van 29 September 1957 No.43
5182	HB 5182 / No. 88	Verlichtingsplan 17e compagnie vesting artillerie	Gambar denah instalasi penerangan benteng artileri ke-17.	1917.09.15	1/kertas	43 x 31,5	Blauwdruk	T	I	A	Topografische Bureau	Schaal van 1:500	-	Gambar denah instalasi	Schrijven v/d Eerstaanwezend Genieofficier te Bandoeng dd 21 Aug 1917 No 1367/9
5183	HB 5183 / D. No. 39	Schets der daarstelstellen ringmuren van de erven van de officiers woningen binnen het komplement te Pontjol	Gambar konstruksi dinding dan pagar tempat tinggal perwira di kamp Pontjol.	1855.03.31	1/kertas	48 x 33,5	Berwarna	T	I	A	Topografische Bureau	-	Pontjol	Gambar konstruksi	-
5184	HB 5184 / D. No. 39	Schets der daarstelstellen ringmuren om de erven van de officiers woningen binnen het kampement te Pontjol	Gambar konstruksi dinding dan pagar tempat tinggal perwira di kamp Pontjol (Sama dengan HB 5183 / No. D 39).	1855.01.18	1/kertas	44 x 34	Berwarna	T	I	A	-	-	Pontjol	Gambar konstruksi	Missive 17 January 1855 1958
5185	HB 5185 / No. 5	Algemeene Schets met gemiddelde terrein doorsnede voor het Permament Bad etablissement te Pelatoengan	Gambar denah situasi daerah rencana pembangunan kamar mandi permanen di Pelatoengan.	1851.12.12	2/kertas	42 x 37	Berwarna	T	I	A	Topografische Bureau	-	Pelatoengan	Gambar denah situasi	-
5186	HB 5186 / B. No. 162	Versterking te Loong	Gambar denah ruangan benteng di Loong (2 gambar: 1 <i>plattegrond</i> , 1 <i>situatieschets</i>).	1878.03.02	1/kertas	48 x 32	Hitam Putih	T	I	A	Wapen der Genie	Schaal van 1:500; 1:5000	Loong	Gambar denah ruangan	-
5187	HB 5187 / No. 117	Uitbreiding en verbetering van de pupillen	Gambar denah ruangan untuk perbaikan ruangan sekolah kader militer (2 gambar: 1 <i>begane grond</i> , 1 <i>verdieping</i>)	1887.11.19	1/kertas	48,5 x 41	Hitam Putih	T	I	A	Wapen der Genie	Schaal van 1:500	Gombong	Gambar denah ruangan	-
5188	HB 5158 / No. 3	Schetsteekening van de leent te Soecadana	Gambar denah situasi di Soecadana.	0000.00.00	1/kertas	43 x 34	Berwarna	T	I	A	Directie der Genie	Schaal van 1:500	Soecadana	Gambar denah situasi	-
5189	HB 5189 / No. 8	Situatie van het Fort Nassau te Gorontalo	Gambar denah situasi benteng Nassau di Gorontalo.	1868.11.04	1/kertas	49,5 x 36	Berwarna	T	I	A	-	Schaal van 40	Gorontalo	Gambar denah situasi	-

NO URUT	FOLDER / ITEM	JUDUL	ISI INFORMASI	KURUN WAKTU	VOL/ MED	UKUR AN (cm)	WARNA	FORMAT			PENERBIT	SKALA	POSISI	JENIS ARSIP	INDEKS/ REF.
	KODE							C/T	I/P	A/K					
4	5	6	7	8	9	10	11	12	13	14	15	16	17	18	19
5190	HB 5190	Situatie tekening van het terrein voor de geprojecteerde militair stadswacht te Riouw (Tandjong Pinang)	Gambar denah situasi daerah yang akan dibangun sebagai gardu jaga di Riouw (Tandjong Pinang).	1864.10.24	1/kertas	46 x 39,5	Hitam Putih	T	I	A	Directie der Genie	Schaal van 1:1000	Riouw	Gambar denah situasi	-
5191	HB 5191 / No. 5	Plan tot verlichting v.h. tijdelijk kampement te Pengkallan Siata	Gambar denah instalasi penerangann kamp sementara di Pengkallan Siata.	1884.03.04	1/kertas	30 x 28,5	Hitam Putih	T	I	K	Wapen der Genie	Schaal van 1:500	Pengkallan Siata	Gambar denah ruangan	-
5192	HB 5192 / No. 5	Plan voor de verlichting van reduit en kampement te Loeboe Sekaping	Gambar denah instalasi penerangan benteng dan kamp di Loeboe Sekaping.	1891.11.14	1/kertas	31 x 30,5	Berwarna	T	I	K	Wapen der Genie	Schaal van 1:2000	Soeboe Sekaping	Gambar denah situasi	-
5193	HB 5193 / No. 110	Project Eener Brug over de gracht der Lunette No 2 te Kaliegaweh	Gambar kontruksi pembuatan jembatan melintasi kanal Lunette No 2 di Kaliegaweh.	1852.04.22	1/kertas	32 x 27,5	Berwarna	T	P	A	Topografische Bureau	-	Kaliegaweh	Gambar kontruksi	Missive dd 23 April 1852 No. 195
5194	HB 5194 / No. 45	Plan van de verlichting van het tijdelijke kampement te Buitenzorg	Gambar denah instlasi penerangan untuk kamp temporer di Buitenzorg.	1900.09.03	1/kertas	37,5 x 27,5	Berwarna	T	I	K	Wapen der Genie	Schaal van 1:2000	Buitenzorg	Gambar denah situasi	Missive van den Eerstaanwezend Genie Officier in de 10 Militaire Afdeeling Op Java, enz : dd 6 Maart 1899 No 468/32
5195	HB 5195 / No. 21	Plan van de uitwendige verlichting van het militaire etablissement te Paja Combo	Gambar denah instalasi penerangan bangunan militer di Paja Combo.	1900.09.04	1/kertas	37 x 32	Hitam Putih	T	I	K	Wapen der Genie	Schaal van 1:2000	Paja Combo	Gambar denah situasi	-
5196	HB 5196 / No. 7	Project voor eene verplaatsbare latrine te Soengie Pague	Gambar Denah Ruangan Proyek untuk kakus yang dapat dipindah di Soengie Pague.	1857.06.06	1/kertas	34 x 27	Hitam Putih	T	I	K	Topografische Bureau	-	Soengie Pague	Gambar denah ruangan	Missive aan den Kolonel Directeur der Genie dd 24 January 1887 No. 201
5197	HB 5197 / No. 198	Verlichtingsplan van de ziekeninrichting	Gambar denah instalasi penerangan di fasilitas kesehatan.	1924.12.16	1/kertas	37 x 32	Hitam Putih	T	I	A	Wapen der Genie	Schaal van 1:500	Bandoeng	Gambar denah instalasi	-
5198	HB 5198 / No. 2	Redoute en Militaire gebouwen te Batang Taro	Gambar kontruksi benteng dan bangunan militer di Batang Taro.	1856.11.01	1/kertas	30 x 27,5	Hitam Putih	T	I	A	Topografische Bureau	Schaal van 5	Batang Taro	Gambar kontruksi	-

NO URUT	FOLDER / ITEM	JUDUL	ISI INFORMASI	KURUN WAKTU	VOL/ MED	UKUR AN (cm)	WARNA	FORMAT			PENERBIT	SKALA	POSISI	JENIS ARSIP	INDEKS/ REF.
	KODE							C/T	I/P	A/K					
4	5	6	7	8	9	10	11	12	13	14	15	16	17	18	19
5199	HB 5199 / No. 928	Aanleg van een waterleiding te Lam No	Gambar denah instalasi pemasangan pipa air di Lam No.	1928.09.21	1/kertas	38,5 x 37	Berwarna	T	I	A	Wapen der Genie	Schaal 1:500	Lam No	Gambar denah instalasi	Brief v/d Eeerstaanwezen d Genie officier te Koeta-Radja, dd: 2 Juli 1928 No
5200	HB 5200 / No. 14	Teekening der bestaande en van de te verbeterde galerij van de officiers woningen te Oenarang	Gambar konstruksi perbaikan teras tempat tinggal para perwira di Oenarang.	0000.00.00	1/kertas	41 x 33,5	Hitam Putih	T	I	K	Topografische Bureau	-	Oenarang	Gambar konstru	-
5201	HB 5201 / No.1	Redoute te Sentolo. Project herstelling der zoogenaamde "grootte kazerne"	Gambar konstruksi pembangunan sebuah barak besar di benteng di Sentolo. (3 gambar; 1 <i>plattegrond</i> , 2 <i>doorsnede</i>).	1854.06.29	1/kertas	41 x 27,5	Hitam Putih	T	I	A	Topografische Bureau	Schaal van 1 El op den duim Nederlands	Sentolo	Gambar konstruksi	Missive dd 18 July 1854 no. 43
5202	HB 5202 / No.11	Project voor nieuw opgerigten gebouwen binnen het hospital te Banda Neira	Gambar konstruksi bangunan baru di dalam rumah sakit di Banda Neira (8 gambar; 4 <i>plattegrond</i> , 4 <i>doorsnede</i>).	0000.00.00	1/kertas	33,7 X 31	Berwarna	T	I	A	Topografische Bureau	Op een schaal van 2 El op den duim Ontwerpen door	Banda Neira	Gambar konstruksi	Missive dd 25 Mei, Bureau 3 Afdd, No.76
5203	HB 5203 / No. 18	Doorsneden en opstanden van eene der twee Blokken Officierswoningen met bijgebouw binnen de redoute te Moeara Kompeh	Gambar konstruksi berupa penampang sampig dari dua tempat tinggal perwira berikut bangunan tambahannya di dalam benteng di Moeara Kompeh. (6 gambar; 6 <i>doorsnede</i>).	1861.11.01	1/kertas	44 x 34.5	Hitam Putih	T	I	A	Topografische Bureau	Schaal van 1:100	Moeara Kompeh	Gambar konstruksi	Tableau Militaire gebouwen te Moeara kompeh
5204	HB 5204 / No. 16	Plattegrond, doorsnede en opstand van de keuken gelegen binnen de redoute te Moeara Kompeh.	Gambar konstruksi berupa denah dan penampang samping bangunan dapur di dalam benteng di Moeara Kompeh (3 gambar; 1 <i>plattegrond</i> , 1 <i>doorsnede</i> , 1 <i>opstand</i>).	1861.11.01	1/kertas	43.5 X 35	Hitam Putih	T	I	A	Topografische Bureau	Schaal van 1:50	Moeara Kompeh	Gambar konstruksi	Tableau Militaire gebouwen te Moeara kompeh
5205	HB 5205 / No. 3	Plattegrond, doorsnede van het kruidhuis te Moeara Kompeh.	Gambar konstruksi denah dan penampang samping gudang mesiu di Moeara Kompeh (4 gambar; 1 <i>plattegrond</i> , 3 <i>doorsnede</i>).	1861.08.06	1/kertas	43,5 x 35	Berwarna	T	I	A	Topografische Bureau	Schaal van 1:100	Moeara Kompeh	Gambar konstruksi	Tableau Militaire gebouwen te Moeara kompeh

NO URUT	FOLDER / ITEM	JUDUL	ISI INFORMASI	KURUN WAKTU	VOL/ MED	UKUR AN (cm)	WARNA	FORMAT			PENERBIT	SKALA	POSISI	JENIS ARSIP	INDEKS/ REF.
	KODE							C/T	I/P	A/K					
4	5	6	7	8	9	10	11	12	13	14	15	16	17	18	19
5206	HB 5206 / No. 159	Uitwendige verlichting der militaire gebouwen te Padang.	Gambar denah instalasi penerangan di luar bangunan militer di Padang.	1882.07.08	1/kertas	37.5 x 32.5	Berwarna	T	I	A	Wapen der Genie	Schaal van 1:2000	Padang	Gambar denah instalasi	Missive van der Earstaanwezend Genie Officier ter Sumatra"s W.K. dd 29 September 1882 No 936/1.
5207	HB 5207 / No. 9	Ontwerp voor de verlichting van het militair etablissement te Nanga Pinoh.	Gambar denah instalasi penerangan bangunan Militer di Nanga Pinoh.	1893.08.03	1/kertas	38 x 28.5	Berwarna	T	I	K	Wapen der Genie	Schaal van 1:2000	Nanga Pinoh	Gambar denah instalasi	-
5208	HB 5208 / No. 5	Plan voor de verlichting van reduit en kampement te Loeboe Sekaping.	Gambar denah instalasi penerangan benteng dan kamp di Loeboe Sekaping.	1891.11.14	1/kertas	32 x 31	Berwarna	T	I	K	Wapen der Genie	Schaal van 1:2000	Loeboe Sekaping	Gambar denah instalasi	-
5209	HB 5209/ No. 52	Drink spijs wasch en Badwatervoorziening der militaire Etablissements te Padang Pandjang.	Gambar denah komplek bangunan tempat minum, makan, dan persediaan air di sebuah kompleks militer di Pandang Pandjang.	1896.11.16	1/kertas	39 x 26.5	Berwarna	T	I	A	Wapen der Genie	Schaal van 1:2000	Padang Pandjang	Gambar denah situasi	Missive van der Earstaanwezend Genie Officier ter Sumatra"s Westkust. dd 16 November 1896, No 1313/3.
5210	HB 5210 / No. 25	Ontwerp voor de verlichting van het militair etablissement te Sintang.	Gambar denah instalasi penerangan bangunan Militer di Sintang.	1893.07.08	1/kertas	39.5 x 31	Berwarna	T	I	K	Wapen der Genie	Schaal van 1:2000	Sintang	Gambar denah situasi	-
5211	HB 5211 / No. 30	Vesting Willem I (Temporair kruidmagazijn).	Gambar konstruksi Benteng Willem I (gudang mesiu sementara) (3 gambar; 1 <i>plattegrond</i> , 2 <i>doorsnede</i>)	0000.00.00	1/kertas	41.5 x 25	Hitam Putih	T	I	A	Topografische Bureau	Schaal van 1:50	Fort Willem I	Gambar konstruksi	-
5212	HB 5212 / No. 29	Buskruidmagazijn en hoofdwacht in het temporaire kampement te Tjilatjap.	Gambar konstruksi gudang mesiu dan gardu jaga di kamp temporer di Tjilatjap (6 gambar; 2 <i>plattegrond</i> , 3 <i>doorsnede</i> , 1 <i>lengte doorsnede</i>).	1852.02.26	1/kertas	42.5 x 27.5	Berwarna	T	I	A	Topografische Bureau	schaal van tien palmer op den duim voor heet kruidmagazijn en hoofdwacht	Tjilatjap	Gambar konstruksi	Missive No.38 date 26 Februari 1852

NO URUT	FOLDER / ITEM	JUDUL	ISI INFORMASI	KURUN WAKTU	VOL/ MED	UKUR AN (cm)	WARNA	FORMAT			PENERBIT	SKALA	POSISI	JENIS ARSIP	INDEKS/ REF.
	KODE							C/T	I/P	A/K					
4	5	6	7	8	9	10	11	12	13	14	15	16	17	18	19
5213	HB 5213 / No. 19	Project voor een buskruidmagazijn te Fort de Kock.	Gambar konstruksi pembangunan gudang mesiu di Fort de Kock (3 gambar; 1 <i>plattegrond</i> , 2 <i>doorsnede</i>).	1864.02.12	1/kertas	34 x 28.5	Berwarna	T	I	A	Topografische Bureau	Schaal van 1:100; 1:200	Fort de Kock	Gambar konstruksi	Missive date 26 April 1865 No.609
5214	HB 5214 / No. 16	Plan van de verlichting van de versterking te Kepahiang	Gambar denah instalasi penerangan benteng di Kepahiang.	1900.09.03	1/kertas	34.5 x 28.5	Hitam Putih	T	I	K	Wapen der Genie	Schaal van 1:1000	Kepahiang	Gambar denah situasi	Missive van der Earstaanwezend Genie Officier de 1 Militaire Afdeeling op Java, enz dd den Maart 1899 No.468/32.
5215	HB 5215 / No. 10	Verlichtingsplan der redoute te Gorontalo	Gambar denah instalasi penerangan benteng di Gorontalo.	1884.03.06	1/kertas	30.5 x 26.5	Berwarna	T	I	A	Wapen der Genie	Schaal van 1:500	Gorontalo	Gambar konstruksi	Missive van der Earstaanwezend Genie Officier dd 24 february 1884 No.91
5216	HB 5216 / No. 32.	Project van eenen ringmuur om het buskruid etablissement to Banjoe Biroe	Gambar konstruksi pemasangan dinding di sekitar gudang mesiu di Banjoe Biroe (5 gambar; 2 <i>plattegrond</i> , 2 <i>doorsnede</i> , 1 <i>opstand</i>).	1885.04.18	1/kertas	43.5 x 34.5	Berwarna	T	I	K	Topografische Bureau	schaal van tien palm op den duim	Banjoe Biroe	Gambar konstruksi	Missive 18 April 1855 No. 212
5217	HB 5217 / No. 32	Horizontale en verticale projectiew van een gedeelte terrein gelegen voor de front batterij	Gambar denah situasi sebagian daerah yang terletak di belakang benteng.	1855.04.14	1/kertas	43.5 x 34.5	Berwarna	T	I	K	Topografische Bureau	schaal van tien palm op den duim	-	Gambar denah situasi	Missive van de kapiten ...dd 30 november 1852 No.25
5218	HB 5218 / No. 1	Plattegronden, doorsneden en opstanden van eenige gebowen gelegen binnen de redoute te Djambie.	Gambar konstruksi berupa denah dan penampang samping bangunan yang terletak di dalam benteng di Djambie (18 gambar; 6 <i>plattegrond</i> , 6 <i>doorsnede</i> , 6 <i>standgezicht</i>).	1860.05.10	1/kertas	42.5 x 29.5	Hitam Putih	T	I	A	Topografische Bureau	Schaal van 1:200	Djambie	Gambar konstruksi	Missive dd 29 Juni 1860 No.333

NO URUT	FOLDER / ITEM	JUDUL	ISI INFORMASI	KURUN WAKTU	VOL/ MED	UKUR AN (cm)	WARNA	FORMAT			PENERBIT	SKALA	POSISI	JENIS ARSIP	INDEKS/ REF.
	KODE							C/T	I/P	A/K					
4	5	6	7	8	9	10	11	12	13	14	15	16	17	18	19
5219	HB 5219 / No. 10	Project van het gebouw bevattende afdeeling in het garnizoens kleedingmagazijn te Bandjermasin.	Gambar konstruksi pembuatan bangunan yang terdiri atas bagian garnisun dan gudang pakaian di Bandjermasin (4 gambar: 1 <i>plattegrond</i> , 2 <i>standgezicht</i> , 1 <i>doorsnede</i>).	1862.10.15	1/kertas	41.5 x 33	Hitam Putih	T	I	A	Topografische Bureau	Schaal van 1 El op den duim	Bandjermasin	Gambar konstruksi	27 Maart 1860 No.95
5220	HB 5220 / No.61	Verlichtingsplan van het nieuwe kampement te Kwala Simpang.	Gambar denah Instalasi penerangan kamp baru di Kwala Simpang.	1902.12.03	1/kertas	37.5 x 33	Hitam Putih	T	I	K	Wapen der Genie	Schaal van 1:1000	Kwala Simpang	Gambar denah instalasi	Goedgekeurd kabinet dispositie dd 26 Maart 1902
5221	HB 5221 / No. 15	Plattegronden, doorsneden en opstanden van een houten gebowen bevattende gelegen wacht, arrestanten kamers en geldmagazijn gelegen binnen de redoute te Moeara Kompeh.	Gambar konstruksi denah dan penampang samping bangunan kayu yang terdiri dari gardu jaga, ruang tahanan dan gudang emas yang terletak di dalam benteng di Moeara Kompeh (3 gambar; 1 <i>plattegrond</i> , 2 <i>doorsnede</i>).	1861.11.1	1/kertas	43 x 35.5	Hitam Putih	T	I	A	Topografische Bureau	Schaal van 1 El op den Nederland duim	Moeara Kompeh	Gambar konstruksi	Tableau Militaire gebouwen te Moeara kompeh
5222	HB 5222 / No. 52	Teekening van de gehuwde luitenant No.2 met bijgebouwen gelegen binnen den Kraton te Palembang	Gambar konstruksi tempat tinggal Letnan No. 2 yang sudah menikah beserta bangunan tambahannya yang terletak di dalam kraton di Palembang (3 gambar; 1 <i>plattegrond</i> , 1 <i>doorsnede</i> , 1 <i>opstand en doorsnede langs</i>).	1862.01.13	1/kertas	42,5 x 34	Hitam Putih	T	I	A	Topografische Bureau	Schaal van 1:200	Palembang	Gambar konstruksi	Tableau der Militaire gebouwen en werken te Palembang
5223	HB 5223 / No.11	Schets teekening van een brandspuithuisje in het kampement te Banjoe Biroe.	Gambar konstruksi pos pemadam kebakaran di kamp di Banjoe Biroe (3 gambar; 1 <i>plattegrond</i> , 2 <i>standgezicht</i>).	1858.08.23	1/kertas	41 x 32.5	Hitam Putih	T	I	K	Topografische Bureau	Schaal van 1:50	Banjoe Biroe	Gambar konstruksi	Missive dd 11 November 1858 No. 2164G
5224	HB 5224 / No. 7	Schets teekening van eene temporaire infirmerie te Gorontalo	Gambar konstruksi pembangunan instansi kesehatan sementara di Gorontalo (3 gambar; 1 <i>plattegrond der infirmerie</i> , 1 <i>plattegrond voor het logies van het bedienden personil</i> , 1 <i>doorsnede over A.B.</i>).	1861.09.20	1/kertas	41.5 x 33.5	Hitam Putih	T	I	K	Topografische Bureau	Schaal van 1 el op den duim 1/100	Gorontalo	Gambar konstruksi	Missive 5 Agustus 1863 no. 209

NO URUT	FOLDER / ITEM	JUDUL	ISI INFORMASI	KURUN WAKTU	VOL/ MED	UKUR AN (cm)	WARNA	FORMAT			PENERBIT	SKALA	POSISI	JENIS ARSIP	INDEKS/ REF.
	KODE							C/T	I/P	A/K					
4	5	6	7	8	9	10	11	12	13	14	15	16	17	18	19
5225	HB 5225 / No. 2	Plattegrond van het tijdelijke defensief kampement te Boengamaas.	Gambar denah situasi kamp pertahanan sementara di Boengamaas.	1854.08.21	1/kertas	33.5 x 21.5	Hitam Putih	T	I	A	Topografische Bureau	Schaal van 5 el op den Ned: Duim	Boengamaas	Gambar denah ruangan	Tableau Militaire gebouwen missive 24 Maart 1860 No.
5226	HB 5226 / No.29	Verankering van het reduit te Gombong.	Gambar konstruksi penguatan atap sebuah benteng di Gombong (3 gambar; 1 <i>plattegrond</i> , 2 <i>verbinding der staven</i>).	0000.00.00	1/kertas	34.5 x 18	Hitam Putih	T	I	A	Topografische Bureau	-	Gombong	Gambar konstruksi	-
5227	HB 5227 / No. 14	Schets van de verandering aan en gedelte van de ... : vleugel van het blok officierwoningen, ingerigt tot geweermakers atelier.	Gambar konstruksi perbaikan dari blok rumah-rumah perwira, dan ruang tempat pembuatan senjata. (3 gambar; 2 <i>plattegrond</i> , 1 <i>doorsnede</i>).	1864.04.29	1/kertas	32 x 22.5	Hitam Putih	T	I	A	Directie der Genie	Schaal van Gen el op den duim	-	Gambar konstruksi	Tableau Militaire gebouwen te Borneo
5228	HB 5228 / No. 51	Nieuwe Badplaats in het Fort Nieuw Victoria.	Gambar konstruksi kamar mandi baru di Fort New Victoria (3 gambar; 1 <i>situatie</i> , 1 <i>plattegrond</i> , 1 <i>doorsnede</i>).	1886.03.22	1/kertas	41 x 32	Berwarna	T	I	K	Wapen der Genie	Schaal van 1:200; 1:500	Fort Nieuw Victoria	Gambar konstruksi	Missive van den Earstaanwezend Genie Officiers van Amboina en Ternate dd:21 Januari 1886 No.35
5229	HB 5229 / No. 54	Teekening van de gekoppelde luitenant woning No.8/9 en bij gebowen gelegen binnen den Kraton te Palembang.	Gambar konstruksi tempat tinggal letnan yang telah menikah No. 8/9 dan bangunan tambahannya di dalam Kraton di Palembang (3 gambar; 1 <i>plattegrond</i> , 1 <i>opstand doorsnede langs abbc</i> , 1 <i>doorsnede over de logie</i>).	1861.11.03	1/kertas	42 x 34	Hitam Putih	T	I	A	Topografische Bureau	Schaal van 1:200	Palembang	Gambar konstruksi	Tableau Militaire gebouwen en over...te Palembang
5230	HB 5230 / No. 57	Officiers kampement te Pontjol	Gambar konstruksi kamp perwira di Pontjol (2 Gambar; 1 <i>plattegrond</i> , 1 <i>doorsnede</i>).	0000.00.00	1/kertas	41.5 x 33	Hitam Putih	T	I	K	-	Schaal van 1:100	Pontjol	Gambar konstruksi	Missivedd No. 1209.
5231	HB 5231 / No. 21	Plan van de uitwendige verlichting van het militaire etablissement te Singkel.	Gambar denah instalasi penerangan bangunan militer di Singkel.	1899.04.21	1/kertas	37.5 x 32	Hitam Putih	T	I	A	Wapen der Genie	Schaal van 1:2000	Singkel	Gambar denah instalasi	-

NO URUT	FOLDER / ITEM	JUDUL	ISI INFORMASI	KURUN WAKTU	VOL/ MED	UKUR AN (cm)	WARNA	FORMAT			PENERBIT	SKALA	POSISI	JENIS ARSIP	INDEKS/ REF.
	KODE							C/T	I/P	A/K					
4	5	6	7	8	9	10	11	12	13	14	15	16	17	18	19
5232	HB 5232 / No. 28	Kazerne in het temporaire kampement te Tjilatjap.	Gambar konstruksi barak di kamp sementara di Tjilatjap (5 gambar; 1 <i>plattegrond</i> , 1 <i>standgezicht</i> , 1 <i>dwarsdoorsnede</i> , 1 <i>lengte</i> <i>doorsnede</i> , 1 <i>standgezicht op</i> <i>zijde</i>).	1852.02.26	1/kertas	46.5 x 31,5	Hitam Putih	T	I	A	Topografische Bureau	Schaal van twintig palm en op den duim	Tjilatjap	Gambar konstruksi	No.38 date 26 February 1852
5233	HB 5233 / No. 107	Lunette No.3.	Gambar konstruksi Lunnete No. 3 (3 gambar; 1 <i>plattegrond</i> , 2 <i>doorsnede</i>).	1855.03.10	1/kertas	45 x 32	Hitam Putih	T	I	A	Topografische Bureau	Schaal van 1:200; 1:500	-	Gambar konstruksi	..Maret 1855 No.118
5234	HB 5234 / No. 6	Teekening ter aanduiding der voorgestelde verbetering aan de kruidkamer binnen het blokhuis te Hila en Larieke.	Gambar konstruksi perbaikan gudang mesiu di kompleks perumahan militer di Hila dan Larieke (12 gambar; 4 <i>plattegrond</i> , 8 <i>doorsnede</i>).	1854.09.00	1/kertas	41.5 x 33	Hitam Putih	T	I	K	Topografische Bureau	Schaal van 1:100	Hila Larieke	Gambar konstruksi	Bijlaag d behoort No.7 der Algemene begrooting van Amboina voor 1855
5235	HB 5235 / No. 184	Versterking te Mibouw Zuid.	Gambar denah situasi benteng di Mibouw Selatan (2 gambar; 1 <i>plattegrond</i> , 1 <i>situatie</i>).	1878.02.06	1/kertas	46.5 x 30	Hitam Putih	T	I	A	Topografische Bureau	Schaal van 1:500; 1:5000	Mibouw Selatan	Gambar denah situasi	-
5236	HB 5236 / No. 74	Platte grond tekening der later daarteslellen veranderingen in het kampement te Gombong.	Gambar denah situasi perubahan ruangan di kamp militer di Gombong.	0000.00.00	1/kertas	34 x 29	Hitam Putih	T	I	A	Topografische Bureau	schaal van 10 El op den duim Nederlandsh	Gombong	Gambar denah ruangan	-
5237	HB 5237 / No. 93	Schets der versterking Kotta Loeng nabij Kampong Mardoehati.	Gambar denah situasi benteng Kotta Loeng di sebelah Kampong Mardoehati.	1874.08.13	1/kertas	46 x 33.5	Berwarna	T	I	K	Wapen der Genie	Schaal van 1:200	Kampong Mardoehati	Gambar denah situasi	-
5238	HB 5238 / No. 48	Arrest gebouw binnen het Fort Orange te Ternate.	Gambar konstruksi ruang tahanan di dalam Fort Orange di Ternate (2 gambar; 1 <i>plattegrond</i> , 1 <i>doorsnede</i>).	0000.00.00	1/kertas	46 x 32	Berwarna	T	I	K	Topografische Bureau	schaal van 1 N.et op den duim	Ternate	Gambar konstruksi	Missive dd 1 Agustus 1862 no. 179
5239	HB 5239 / No. 44	Teekening van het militair terrein te Bindjeij.	Gambar denah situasi daerah militer di Bindjeij.	1894.05.28	1/kertas	39 x 31	Berwarna	T	I	A	Wapen der Genie	Schaal van 1:2000	Bindjeij	Gambar denah situasi	-

NO URUT	FOLDER / ITEM	JUDUL	ISI INFORMASI	KURUN WAKTU	VOL/ MED	UKUR AN (cm)	WARNA	FORMAT			PENERBIT	SKALA	POSISI	JENIS ARSIP	INDEKS/ REF.
	KODE							C/T	I/P	A/K					
4	5	6	7	8	9	10	11	12	13	14	15	16	17	18	19
5240	HB 5240	Plattegrond van het erf en de gebouwen van de gehuwde kapiteins No. 49 gelegen buiten den kraton te Palembang.	Gambar denah situasi pekarangan dan bangunan tempat tinggal kapten yang telah menikah No. 49 yang terletak di luar kraton di Palembang.	1866.12.15	1/kertas	44 x 35,5	Berwarna	T	I	A	Directie der Genie	Schaal van 1:200	Palembang	Gambar denah situasi	-
5241	HB 5241 / No.396	Teekening aangevende de voorgestelde afsluiting aan de oostzijde van het groot militair hospital.	Gambar denah situasi usulan penutupan bagian timur rumah sakit.	1888.10.16	1/kertas	42 x 33	Berwarna	T	I	A	Wapen der Genie	Schaal van 1:1000	-	Gambar denah situasi	-
5242	HB 5242 / No.1	Plattegrond en doorsnede van een temporair gebouw bestemd tot arrestantenkamers daarstellen binnen de redoute te Djambi.	Gambar konstruksi berupa denah dan penampang samping bangunan untuk ruang tahanan di dalam bentang di Djambi (2 gambar; 1 <i>plattegrond</i> , 1 <i>doorsnede</i>).	1863.08.26	1/kertas	42 x 34	Hitam Putih	T	I	A	-	Schaal van 1:100	Djambi	Gambar konstruksi	Missive dan den Earstaanwezend Genie Officier van Palembang dd: 31 Agustus 1863
5243	HB 5243 / No.34	Plattegrond van het erf van de woning van den eerstaanwezend Genie Officier gelegen buiten den Kraton te Palembang aantonnende de bij elewoning gejojerteende bijgebouwen.	Gambar denah situasi halaman tempat tinggal perwira tinggi yang terletak di luar Kraton di Palembang yang menunjukkan bangunan luar dari bangunan lain	1861.10.28	1/kertas	42 x 36	Hitam Putih	T	I	A	Topografische Bureau	Schaal van 1:200	Palembang	Gambar denah situasi	Militair dd 12 Febreuari 1862
5244	HB 5244 / No.356	Situatieschets van het bewakingsdectachment na bij het groot militair hospital te Panteh Perak.	Gambar denah situasi dari unit pengawas di rumah sakit militer di Panteh Perak	1882.07.05	1/kertas	32 x 25	Berwarna	T	I	A	Wapen der Genie	Schaal van 1:2000	Panteh Perak	Gambar denah situasi	Missive van den Earstaanwezend Genie Officiers van Atjeh en Onderwoninghed en dd: 3 April 1882 No.216/9
5245	HB 5245 / No. 18	Teekening van de redoute te Palimanang.	Gambar denah situasi benteng di Palimanang.	1893.03.13	1/kertas	31 x 28	Berwarna	T	I	A	Wapen der Genie	Schaal van 1:2000	Palimanang	Gambar denah situasi	Missive dan den Earstaanwezend Genie Officier in de Militaire Afdeeling op Java d.d. 13 Febreuari 1893 No. 279/ 7

NO URUT	FOLDER / ITEM	JUDUL	ISI INFORMASI	KURUN WAKTU	VOL/ MED	UKUR AN (cm)	WARNA	FORMAT			PENERBIT	SKALA	POSISI	JENIS ARSIP	INDEKS/ REF.
	KODE							C/T	I/P	A/K					
4	5	6	7	8	9	10	11	12	13	14	15	16	17	18	19
5246	HB 5246 / No. 101	Situatie, plattegrond, en doorsnede van het kruidmagazijn en het kampement op de sawah te Padang.	Gambar konstruksi berupa denah situasi, denah dan penampang samping gudang mesiu di kamp sawah di Padang (9 gambar; 1 <i>situatie</i> , 3 <i>plattegrond</i> , 5 <i>doorsnede</i>).	1862.03.00	1/kertas	42 x 35	Berwarna	T	I	A	Topografische Bureau	Schaal van 2 El op den duim	Padang	Gambar konstruksi	Missive dd 29 Maart 1864 no.512
5247	HB 5247 / No. 7	Schets van eene versterking te Tjilatjap	Gambar denah situasi benteng di Tjilatjap	0000.00.00	1/kertas	36 x 34	Berwarna	T	I	A	Topografische Bureau	-	Tjilatjap	Gambar denah situasi	Missive dd 9 Agustus 1855 No.34
5248	HB 5248 / No. 1	Plattegrond der redoute te Pemedas met de zich daarin bevindende Militaire gebouwen	Gambar konstruksi benteng di Pemedas dengan gedung-gedung militer di dalamnya (8 gambar; 1 <i>plattegrond</i> , 5 <i>doorsnede</i> , 2 <i>pront der officier</i>).	1860.12.20	1/kertas	43 x 34	Hitam Putih	T	I	A	Topografische Bureau	Schaal van 2 el op den Ned duim	Pemedas	Gambar konstruksi	Tableau der Militaire gebouwen van Pemedas
5249	HB 5249 / No. 4	Teekening van eene houten brug voorzien van een vlosvak planken ter vervanging van de thans bestaande ophaal brug der redoute te Moeara Kompeh.	Gambar konstruksi jembatan kayu dengan ... untuk menggantikan jembatan angkat yang sudah ada dari benteng di Moeara Kompeh (3 gambar; 2 <i>doorsnede</i> , 1 <i>boven gezien</i>).	1860.05.18	1/kertas	43,5 x 35,5	Hitam putih	T	I	A	Topografische Bureau	Schaal van 1:50	Moeara Kompeh	Gambar konstruksi	Het werk goedgekeurd bij art i v/h besluit dd 16 July 1861 No. 9
5250	HB 5250	Plan van de perceelen en gedeelten van perceelen liggende binnen den verbodenkring van het Buskruidmagazijn te Padang.	Gambar denah situasi sebagian area yang terletak di daerah terlarang dari gudang mesiu di Padang.	1891.07.14	1/kertas	44,7 x 44,3	Berwarna	T	I	A	Afdeeling IV der Genie Departement van Oorlog	Schaal van 1:1000	Padang	Gambar denah situasi	-
5251	HB 5251 / No. 86	Plan van de plaatsing der verlichtingsmidelen in de militaire etablissementen te Fort de Kock	Gambar denah instalasi rencana pemasangan sarana penerangan di bangunan militer di benteng De Kock (2 gambar; 2 <i>plattegrond</i>).	1898.10.31	1/kertas	37,5 x 34	Berwarna	T	I	K	Wapen der Genie	Schaal van 1:2000	Fort de Kock	Gambar denah instalasi	-
5252	HB 5252 / No. 13	Plattegrond, doorsneden en opstand van het blok bestemd tot garnizoens Keuken, gelegen buiten de redoute te Lahat; Plattegrond, Doorsneelen en Opstand van het Gebouw bestemd tot Sectiekamer, Gelegen Buiton de Redoute te Lahat	Gambar konstruksi keseluruhan bangunan, bagian-bagian bangunan dari bangunan utama sampai dengan dapur garnison, yang terletak di benteng di Lahat (6 gambar; 2 <i>plattegrond</i> , 2 <i>doorsnede</i> , 2 <i>opstand en doorsnede</i>).	1864.11.20	1/kertas	42 x 32,5	Hitam Putih	T	I	A	Directie der Genie	Schaal van 1:100	Lahat	Gambar konstruksi	Tableau der Militaire Gebouwen en Werken te Lahat

NO URUT	FOLDER / ITEM	JUDUL	ISI INFORMASI	KURUN WAKTU	VOL/ MED	UKUR AN (cm)	WARNA	FORMAT			PENERBIT	SKALA	POSISI	JENIS ARSIP	INDEKS/ REF.
	KODE							C/T	I/P	A/K					
4	5	6	7	8	9	10	11	12	13	14	15	16	17	18	19
5253	HB 5253 / No. 83	Project van vier Keukens ten behoeve van het korps pupillen te Gombong	Gambar konstruksi pembangunan empat dapur untuk pasukan pelajar di Gombong (3 gambar; 1 <i>plattegrond</i> , 1 <i>standgezicht</i> , 1 <i>doorsnede</i>).	1858.07.15	1/kertas	45,5 x 35,5	Hitam Putih	T	I	K	Topografische Bureau	Schaal van 1 El op den duim	Gombong	Gambar konstruksi	Missive dd 26 Julij 1858
5254	HB 5254 / No. 139	Vesting Willem I. N. W. ravelijn reduit	Gambar denah ruangan bagian Barat Laut Benteng Willem I (2 gambar; 2 <i>plattegrond</i>).	1854.01.17	1/kertas	44 x 29,5	Berwarna	T	I	K	Directie der Genie	Schaal van Twee Ellen op den duim	Willem I	Gambar denah ruangan	-
5255	HB 5255 / No. 28	Kaart van Lahat en omgeving	Gambar denah situasi wilayah di Lahat dan sekitarnya.	1889.04.24	1/kertas	38,5 x 30,5	Berwarna	T	I	K	Wapen der Genie	Schaal van 1:10000	Lahat	Gambar denah situasi	-
5256	HB 5256 / No. 33	Schets eener dubbele Luitenants woning binnen het kampement te Tebing Tinggie	Gambar konstruksi dua buah tempat tinggal Letnan di dalam kamp Tebing Tinggie (3 gambar; 1 <i>plattegrond</i> , 1 <i>opstand</i> , 1 <i>doorsnede</i>).	1856.01.12	1/kertas	48,5 x 29,5	Hitam Putih	T	I	A	Directie der Genie	Schaal van 2 El op den duim	Tebing Tinggie	Gambar konstruksi	Miss aan den Koll Direct dd 15 February 1856 No 60/06
5257	HB 5257 / No. 9	Gebouwen in het fort te Singkawang	Gambar konstruksi bangunan di benteng di Singkawang (4 gambar; 2 <i>plattegrond</i> , 1 <i>dwarsdoorsnede</i> , 1 <i>lengtedoorsnede</i>).	1862.10.04	1/kertas	43,5 x 35	Hitam Putih	T	I	A	Directie der Genie	Schaal van 1:100; 1:200	Singkawang	Gambar konstruksi	-
5258	HB 5258 / No. 76	Logies van de meester geweer makers bij de geweer makers school te Meester Cornelis	Gambar denah situasi bengkel pembuatan senjata di sekolah pembuat senjata di Meester Cornelis (2 gambar; 1 <i>plattegrond</i> , 1 <i>situatieschets</i>).	1893.02.02 2	1/kertas	38 x 32,5	Berwarna	T	I	K	Wapen der Genie	Schaal van 1:200; 1:4000	Meester Cornelis	Gambar denah situasi	Art I van het besluit van 17 Februari 1893 No 1
5259	HB 5259	Blokhuis te Patjitan	Gambar denah situasi kompleks pos penjagaan di Patjitan.	1885.09.08	1/kertas	36 x 33	Berwarna	T	I	K	Wapen der Genie	Schaal van 1:2000	Patjitan	Gambar denah situasi	-
5260	HB 5260	Kazerne te Batoe Adjong	Gambar konstruksi barak tentara di Batoe Adjong (3 gambar; 1 <i>plattegrond</i> , 1 <i>doorsnede</i> , 1 <i>standgezicht en doorsnede</i>).	1858.11.12	1/kertas	42 x 34	Hitam Putih	T	I	A	Directie der Genie	Schaal van 1:100	Batoe Adjong	Gambar konstruksi	Missive der Genie Directeur dd15 Julij 1866
5261	HB 5261 / No. VII	Munitie magazijn te Batoe Adjong	Gambar konstruksi gudang amunisi di Batoe Adjong (3 gambar; 1 <i>plattegrond</i> , 1 <i>doorsnede</i> , 1 <i>standgezicht</i>).	1858.11.16	1/kertas	42 x 33,5	Hitam Putih	T	I	A	Topografische Bureau	Schaal van 1:100	Batoe Adjong	Gambar konstruksi	Missive der Genie Directeur dd15 Julij 1866

NO URUT	FOLDER / ITEM	JUDUL	ISI INFORMASI	KURUN WAKTU	VOL/ MED	UKUR AN (cm)	WARNA	FORMAT			PENERBIT	SKALA	POSISI	JENIS ARSIP	INDEKS/ REF.
	KODE							C/T	I/P	A/K					
4	5	6	7	8	9	10	11	12	13	14	15	16	17	18	19
5262	HB 5262 / No. 10	Ontwerp van drijvervloten	Gambar teknik desain rakit apung (4 gambar; 2 <i>doorsnede</i> , 1 <i>detail</i> , 1 <i>debarcadere</i>).	1873.05.30	1/kertas	55 x 26,5	Berwarna	T	I	A	Directie der Genie	Schaal van 1:25; 1:200	-	Gambar teknik	-
5263	HB 5263	Emplacement schets van het nieuw keukengebouw voor een bataillon infanterie binnen de kazerne Djotangan	Gambar denah ruangan bangunan dapur baru untuk batalion infanteri di dalam barak Djotangan.	1874.04.02	1/kertas	56 x 33,5	Berwarna	T	I	K	Wapen der Genie	Schaal van 5 Ellen op den duim	-	Gambar denah ruangan	Missive van het Departement van Oorlog VIIe Afdeeling Genie dd 17 April 1874
5264	HB 5264 / No. 75	Verlichtingsplan van het nieuwe militaire etablissement te Magelang	Gambar denah instalasi rencana pemasangan sarana penerangan di bangunan militer baru di Magelang.	1889.08.28	1/kertas	56,5 x 37,5	Berwarna	T	I	K	Wapen der Genie	Schaal van 1:2000	Magelang	Gambar denah instalasi	-
5265	HB 5265 / No. 2	Plattegrondsheets voor een fornuis in de garnizoens keuken te Kota	Gambar teknik tungku pembakaran di dapur garnisun di Kota.	1865.05.09	1/kertas	46 x 30	Hitam Putih	T	I	K	Directie der Genie	Schaal van 1:20	Kota	Gambar teknik	-
5266	HB 5266 / No. 159	Schets teekening aangevende de voorgestelde ommuring van de rotstallen der 10 Kompagnie artillerie te Soerabaija	Gambar konstruksi penembokan kandang kuda dari batu yang diusulkan oleh kamp 10 artileri di Soerabaija (4 gambar; 3 <i>Plattegrond</i> , 1 <i>Doorsnede</i>).	1866.11.21	1/kertas	56 x 35	Berwarna	T	I	K	Directie der Genie	Schaal van 1:20; 1:50; 1:200	Soerabaija	Gambar konstruksi	Missive van de Genie Directie dd 22 November 1866 No 349/1871
5267	HB 5267 / No. 14	Project tot verbetering van het verdedigend vermogen van het etablissement te Seroewaij	Gambar denah ruangan perbaikan pertahanan benteng di Seroewaij (2 gambar; 1 <i>plattegrond</i> , 1 <i>situatieschets</i>).	1886.12.07	1/kertas	48,5 x 34	Berwarna	T	I	K	Wapen der Genie	Schaal van 1:500	Seroewaij	Gambar denah ruangan	-
5268	HB 5268 / No. 88	Terrein schets, aangevende de emplacementen der bestaande en of te bouwen officiers woningen op Goenoeng Saharie achter het paleis	Gambar denah ruangan perbaikan dan pembangunan tempat tinggal perwira di Goenoeng Saharie di belakang Istana.	1865.02.07	1/kertas	50,5 x 36	Berwarna	T	I	A	Directie der Genie	Schaal van 10 El op den Duim	Goenoeng Saharie	Gambar denah ruangan	-
5269	HB 5269 / No. 224	Verlichting middels Gas van de Djotangan Kazerne te Soerabaia	Gambar denah instalasi gas di barak Djotangan di Surabaia.	1915.03.09	1/kertas	61,5 x 38	Hitam Putih	T	I	A	Wapen der Genie	Schaal van 1:500	Soerabaia	Gambar denah instalasi	-
5270	HB 5270 / No. 26	Hidrographische kaart der schilpadden Baai	Peta hidrografis teluk kura-kura (di sekitar Noesa Kambangan).	1852.11.06	1/kertas	55,5 x 40	Hitam Putih	T	I	K	Directie der Genie	Schaal van 1000 El op den Duim	Teluk Kura-kura	Peta	-

NO URUT	FOLDER / ITEM	JUDUL	ISI INFORMASI	KURUN WAKTU	VOL/ MED	UKUR AN (cm)	WARNA	FORMAT			PENERBIT	SKALA	POSISI	JENIS ARSIP	INDEKS/ REF.
	KODE							C/T	I/P	A/K					
4	5	6	7	8	9	10	11	12	13	14	15	16	17	18	19
5271	HB 5271 /No. 2	Ontwerp van de ver en bijbouw en aan het kavallerie kampement te Banjoemaas	Gambar denah ruangan pembuatan bangunan tambahan di kamp kavaleri di Banjoemaas (2 gambar; 1 <i>plattegrond</i> , 1 <i>situatieschets</i>).	1875.11.12	1/kertas	57,5 x 40,5	Berwarna	T	I	K	Wapen der Genie	Schaal van 1:200, 1:2000	Banjoemaas	Gambar denah ruangan	Gouvernements Besluit dd 1 April 1875 No 19
5272	HB 5272 / No. 7	Teekening eener ontworpen hoofd officiers woning	Gambar konstruksi pembangunan tempat tinggal perwira kepala (2 gambar; 1 <i>plattegrond</i> , 1 <i>doorsnede</i>).	1851.10.15	1/kertas	59 x 44	Berwarna	T	I	A	Directie der Genie	Schaal van 1:100; 1:200	-	Gambar konstruksi	Missive dd 29 October 1851 No 602
5273	HB 5273 / No. 13	Schets van het militair terrein te Gorontalo	Gambar denah situasi wilayah militer di Gorontalo.	1888.07.09	1/kertas	55,5 x 38,5	Berwarna	T	I	A	Wapen der Genie	Schaal van 1:1000	Gorontalo	Gambar denah situasi	-
5274	HB 5274 / No. 17	Infanterie kazerne te Riouw met voorgestelde veranderingen	Gambar denah ruangan barak infanteri di Riouw dengan rencana perubahannya.	1854.05.01	1/kertas	61 x 38	Berwarna	T	I	A	Directie der Genie	Schaal van 1 El op den Duim	Riouw	Gambar denah ruangan	Missive dd 1 Mei 1854 No 3/
5275	HB 5275 / No. 130	Woning No. 8	Gambar denah ruangan tempat tinggal No. 8.	1855.01.31	1/kertas	55,5 x 39	Hitam Putih	T	I	K	Directie der Genie	Schaal van 1:200	-	Gambar denah ruangan	Missive dd 24 Augustus 185 No 627
5276	HB 5276 / No. 62	Ver- en bijbouw in en bij het militair hospitaal en het treinkampement te Willem I	Gambar denah ruangan rencana renovasi dan pembuatan bangunan tambahan di rumah sakit militer dan kamp kereta api di Benteng Willem I.	1917.08.24	1/kertas	59 x 35,5	Hitam Putih	T	I	A	Wapen der Genie	Schaal van 1:500	Willem I	Gambar denah ruangan	-
5277	HB 5277 / No. 5	Plan voor de aantemakene transport prauwen voor de genie werken	Gambar konstruksi rencana pembuatan perahu angkut untuk pekerja zeni (9 gambar; 9 <i>doorsnede</i>).	0000.00.00	1/kertas	55,5 x 39,5	Hitam Putih	T	I	A	Topografische Bureau	Schaal van 5 Palm op den Duim	Tjilatjap	Gambar konstruksi	-
5278	HB 5278	Teekening der reeds bestaande oost kustbatterij op den regter oever der Kalie Maas te Soerabaya	Gambar denah ruangan <i>kust-batterij</i> wilayah pantai Timur yang terletak di tepi kanan Kalie Maas (1 gambar; 1 <i>plattegrond</i>).	1860.02.27	1/kertas	55,5 x 43,5	Hitam Putih	T	I	A	-	Schaal van 5 Ellen op den duim	Kalie Maas	Gambar denah ruangan	-
5279	HB 5279 / No. 41	Magelang officiers en tweede veldbataillons kampement	Gambar denah situasi kamp untuk perwira dan batalion lapangan di Magelang.	1880.09.02	1/kertas	55,5 x 37,5	Berwarna	T	I	A	Wapen der Genie	Schaal van 1:2000	Magelang	Gambar denah situasi	Art 1 van het Besluit dd 8 December 1880 No 2

NO URUT	FOLDER / ITEM	JUDUL	ISI INFORMASI	KURUN WAKTU	VOL/ MED	UKUR AN (cm)	WARNA	FORMAT			PENERBIT	SKALA	POSISI	JENIS ARSIP	INDEKS/ REF.
	KODE							C/T	I/P	A/K					
4	5	6	7	8	9	10	11	12	13	14	15	16	17	18	19
5280	HB 5280 / No. 151	Bouw van 12 woningen 5e klasse en 2 woningen 4e klasse te Bandoeng	Gambar denah situasi sekitar pembangunan 12 tempat tinggal kelas ke-5 dan 2 tempat tinggal kelas ke-4 di Bandoeng.	1922.07.12	1/kertas	55,5 x 41	Berwarna	T	I	A	Wapen der Genie	Schaal van 1:1000	Bandoeng	Gambar denah situasi	Besluit van 5 Juli 1922
5281	HB 5281 / No. 113	Schets van het trace van den nieuwen weg van Kotta-Radja naar Oleh-leh	Gambar denah situasi pembuatan jalan baru dari Kotta-Radja ke Oleh-leh.	1877.07.05	1/kertas	54 x 30,5	Berwarna	T	I	A	Wapen der Genie	Schaal van 100 meters op den Centimeter	Kotta- Radja, Oleh- leh	Gambar denah situasi	Missive van den L.A.W G.0/6 te Atjeh dd 12 Juni 1877 No 2/664
5282	HB 5282 / No. 15	Bouw van eene nieuwe versterking te Moeara Teweh. Ontwerp van de wijziging van de steen en trap in het oevertalud	Gambar konstruksi pembangunan anak tangga dari batu benteng baru di Moeara Teweh di tepi pantai (5 gambar; 1 <i>lengtedoorsnede</i> , 1 <i>bevestiging</i> , 1 <i>detail</i> , 1 <i>dwarsdoorsnede</i> , 1 <i>onderstening</i>).	1895.09.24	1/kertas	54 x 35	Berwarna	T	I	K	Wapen der Genie	Schaal van 1:20; 1:50; 1:100,	Moeara Teweh	Gambar konstruksi	Besluit van 7 September 1895 No 37
5283	HB 5283 / No. 14	Plan der redistributie en bijbouwingen van de militaire gebouwen en werken te Marabahan	Gambar denah situasi rencana pembuatan bangunan militer di Marabahan.	1888.03.27	1/kertas	51 x 40,5	Berwarna	T	I	K	Wapen der Genie	Schaal van 1:1000	Marabahan	Gambar denah situasi	Besluit van 19 Maart 1888 No 2
5284	HB 5284 / No. 4	Petardeer gereedschappen	Gambar teknik peralatan (5 gambar; 5 <i>doorsnede</i>).	0000.00.00	1/kertas	53,5 x 41,5	Hitam Putih	T	I	A	Directie der Genie	Schaal van 2 duim op den Ned duim	-	Gambar teknik	-
5285	HB 5285 / No. 11	Teekening van den peiltoren	Gambar konstruksi tiang menara (2 gambar; 2 <i>doorsnede</i>).	1868.10.26	1/kertas	54 x 39	Hitam Putih	T	I	k	Directie der Genie	Schaal van 1:50	-	Gambar konstruksi	-
5286	HB 5286 / No. 11	Teekening van peiltoren en een gedeelte de accessoires	Gambar konstruksi tiang menara dan bagian-bagiannya.	0000.10.26	1/kertas	54 x 36,5	Berwarna	T	I	K	Directie der Genie	Schaal van 1:50	-	Gambar konstruksi	-
5287	HB 5287 / No. 2	Ontwerp van de ver en bijbouwing aan het kavallerie kampement te Banjoemaas	Gambar konstruksi pembuatan bangunan tambahan di kamp kavaleri di Banjoemaas (2 gambar; 1 <i>situatieschets</i> , 1 <i>plattegrond</i>).	1875.04.09	1/kertas	59 x 37,5	Berwarna	T	I	A	Wapen der Genie	Schaal van 1:200	Banjoemaas	Gambar konstruksi	Gouvernements Besluit dd 1 April 1875 No 19
5288	HB 5288	Tijdelijk kampement te Serbodjadi	Gambar denah situasi kamp sementara di Serbodjadi.	1918.02.11	1/kertas	54,5 x 42	Berwarna	T	I	A	Wapen der Genie	Schaal van 1:500	Serbodjadi	Gambar denah situasi	-

NO URUT	FOLDER / ITEM	JUDUL	ISI INFORMASI	KURUN WAKTU	VOL/ MED	UKUR AN (cm)	WARNA	FORMAT			PENERBIT	SKALA	POSISI	JENIS ARSIP	INDEKS/ REF.
	KODE							C/T	I/P	A/K					
4	5	6	7	8	9	10	11	12	13	14	15	16	17	18	19
5289	HB 5289 / No. 123	Teekening van twee blokken keukens en een vrouwenloods gelegen binnen den kraton te Palembang	Gambar konstruksi bangunan dua buah dapur dan sebuah kamar mandi wanita di dalam Kraton di Palembang (6 gambar; 2 <i>plattegrond</i> , 2 <i>doorsnede</i> , 2 <i>doorsnede en standgezicht</i>).	1889.02.09	3/kertas	59 x 38	Berwarna	T	I	A	Wapen der Genie	Schaal van 1:100; 1:200	Palembang	Gambar konstruksi	-
5290	HB 5290 / No. 190	Project van het dempen der hoofdpoortsgracht van de Vesting Willem I	Gambar denah situasi proyek pengerasan bagian pintu utama kanal di Benteng Willem I (7 gambar; 2 <i>tenaille</i> , 2 <i>doorsnede</i> , 3 <i>detail</i>).	1876.08.22	1/kertas	54 x 44	Berwarna	T	I	K	Wapen der Genie	Schaal van 1:20; 1:50; 1:500	Willem I	Gambar denah situasi	-
5291	HB 5291 / No. 13	Schets teekening van eene bamboeren hoofd officiers woning en het kampement te Banjoe Biroe	Gambar konstruksi bangunan tempat tinggal perwira kepala dari bambu dan kamp di Banjoe Biroe (3 gambar; 2 <i>doorsnede</i> , 1 <i>plattegrond</i>).	1858.04.20	1/kertas	58,5 x 30	Hitam Putih	T	I	K	Directie der Genie	Schaal van 2 Ellen op den duim voor de Plattegrond, Schaal van 1 Ellen op den duim voor de omeden	Banjoe Biroe	Gambar konstruksi	Missive dd 11 November 1858 No 2184/g
5292	HB 5292 / No. 10	Plan van het te Sibogha daartestellen atelier en woning voor den geweermaker	Gambar konstruksi rencana pembangunan bengkel dan tempat tinggal bagi pembuat senjata api (4 gambar; 1 <i>plattegrond</i> , 2 <i>doorsnede</i> , 1 <i>opstand</i>).	1855.01.13	1/kertas	60 x 34	Berwarna	T	I	K	Directie der Genie	Schaal van 1 El op den duim	-	Gambar konstruksi	-
5293	HB 5293 / No. 37	Schets en emplacement van een hospitaaltje voor besmettelijke zieken	Gambar konstruksi rumah sakit untuk penyakit menular di sekitar benteng Tatas (3 gambar; 1 <i>situatieschets</i> , 1 <i>doorsnede</i> , 1 <i>plattegrond</i>).	1878.02.07	1/kertas	52 x 40	Berwarna	T	I	A	Wapen der Genie	Schaal van 1:100; 1:1000	-	Gambar konstruksi	-
5294	HB 5294 / No. 1	Schets der redoute te Pankal Pinang en Omstreken	Gambar denah ruangan benteng di Pankal Pinang dan daerah sekitarnya.	1858.11.01	1/kertas	56 x 41	Berwarna	T	I	A	Topografische Bureau	Schaal van 10 El op den duim	Pankal Pinang	Gambar denah ruangan	Missive dd 14 October 1859 No 431
5295	HB 5295 / No. 12	Ontwerp eens Torens te bouwen op de Mathilda-klep	Gambar konstruksi rancangan sebuah menara pada Klep-Mathilda (6 gambar; 2 <i>plattegrond</i> , 4 <i>doorsnede</i>).	0000.00.00	1/kertas	55 x 40	Berwarna	T	I	A	Topografische Bureau	Schaal van Twee Ellen op den duim	-	Gambar konstruksi	Missive dd 15 December 1853 No 928

NO URUT	FOLDER / ITEM	JUDUL	ISI INFORMASI	KURUN WAKTU	VOL/ MED	UKUR AN (cm)	WARNA	FORMAT			PENERBIT	SKALA	POSISI	JENIS ARSIP	INDEKS/ REF.
	KODE							C/T	I/P	A/K					
4	5	6	7	8	9	10	11	12	13	14	15	16	17	18	19
5296	HB 5296/ D. No.122	Plattegrond teekening van de kampement woning No. 102	Gambar denah ruangan bangunan di kamp No. 102.	1856.03.31	1/kertas	55 x 43	Hitam Putih	T	I	A	Topografische Bureau	Schaal van 1 El op den duim	-	Gambar denah ruangan	Missive dd 5 April 1856 No 22
5297	HB 5297 / No. 167	Semi permanent kampement voor de 7 compagnie artillerie te Semarang	Gambar konstruksi pembangunan kamp semi permanen untuk artileri ke-7 di Semarang (10 gambar; 2 <i>plattegrond</i> , 7 <i>doorsnede</i> , 1 <i>standgezicht en dorsnede</i>).	1890.04.19	3/kertas	59 x 42,5	Berwarna	T	I	K	Wapen der Genie	Schaal van 1:100; 1:200	Semarang	Gambar konstruksi	-
5298	HB 5298 / No. 132	Ontwerp der inrigting van de gebouwen, geoccupeerd door de Djajang Sekars, tot kazerne en stalling voor het detachement kavallerie te Samarang	Gambar konstruksi pembangunan bangunan yang digunakan oleh pasukan Djajang Sekars untuk selanjutnya dijadikan garasi dan barak pasukan kavaleri di Semarang (5 gambar; 2 <i>plattegrond</i> , 2 <i>doorsnede</i> , 1 <i>detail</i>).	1874.10.21	1/kertas	58,5 x 42	Berwarna	T	I	K	Wapen der Genie	Schaal van 1:25; 1:100	Samarang	Gambar konstruksi	Missive v/d e/w Genie Officier in en 2 Militaire Afdeeling op java dd 23 April 1875 No 1197/26
5299	HB 5299 / No. 27	Slachthuis te Siak	Gambar konstruksi rumah jagal di Siak (3 gambar; 1 <i>situatieschets</i> , 1 <i>plattegrond</i> , 1 <i>doorsnede</i>).	1900.06.15	1/kertas	55,5 x 40,5	Berwarna	T	I	K	Wapen der Genie	Schaal van 1:100; 1:1000	Siak	Gambar konstruksi	-
5300	HB 5300 / No. 176 blad 7	Electrische verlichting van het kampement van de 2e mitrailleur compie Tjimahi (Voormalig kampement de kaderschool)	Gambar denah instalasi sarana penerangan kamp kompi militer ke-2 di Tjimahi (sebelumnya merupakan bangunan untuk sekolah kader).	1925.09.24	1/kertas	45,5 x 42	Berwarna	T	I	A	Wapen der Genie	Schaal van 1:500	Tjimahi	Gambar denah instalasi	-
5301	HB 5301 / No. 1	Project plan en profiel van een in het Cheribonschetebouwene Redoute, met denodigt Gebouwen voor 150 man en 33 paarden	Gambar denah ruangan dan profil rencana pembangunan benteng di Cheribon beserta bangunan-bangunan utk 150 orang dan 33 kuda (2 gambar; 1 <i>plattegrond</i> , 1 <i>profiel</i>).	0000.00.00	1/kertas	55,5 x 38	hitam putih	T	I	A	Topografische Bureau	-	Cheribon	Gambar denah ruangan	-
5302	HB 5302 / D. No. 7	Gekoppelde woningen kapiten en Luitenant woning met bijgebouwen	Gambar denah ruangan tempat tinggal untuk kapten dan letnan yang telah menikah dengan bangunan tambahannya.	0000.00.00	1/kertas	55,5 x 35	hitam putih	T	I	A	Topografische Bureau	Schaal van 1:200; 1:500	-	Gambar denah ruangan	-

NO URUT	FOLDER / ITEM	JUDUL	ISI INFORMASI	KURUN WAKTU	VOL/ MED	UKUR AN (cm)	WARNA	FORMAT			PENERBIT	SKALA	POSISI	JENIS ARSIP	INDEKS/ REF.
	KODE							C/T	I/P	A/K					
4	5	6	7	8	9	10	11	12	13	14	15	16	17	18	19
5303	HB 5303 / B. No. 27	Schetsteekening van Solitude: landhuis van de Wed. Heines, gelegen ten Noorden van Meester Cornelis	Gambar denah situasi tempat tinggal Janda Heines yang terletak di utara Meester Cornelis.	1851.06.03	1/kertas	55,5 x 34,5	Berwarna	T	I	A	Topografische Bureau	Schaal van twee ellen op den duim (1:200)	Meester Cornelis	Gambar denah situasi	Missive dd. 17 Junij 1851 No.320
5304	HB 5304 / No.14	Ontwerp plattegrond der batterij daartestellen te Karang Bolong	Gambar denah situasi benteng di Karang Bolong.	0000.00.00	1/kertas	54 x 36	Berwarna	T	I	A	Topografische Bureau	Schaal van 5 Ned. Ellen op den Duim Ned.	Karang Bolong	Gambar denah situasi	-
5305	HB 5305 / No. 1	Project van een Nieuw Hospitaal te Macassar	Gambar denah situasi rumah sakit baru di Makasar.	1855.05.14	1/kertas	55 x 39,5	Berwarna	T	I	K	Topografische Bureau	Schaal van 5 El op den duim	Macassar	Gambar denah situasi	Missive dd. 22 December 1858 No.176
5306	HB 5306 / No. 24	Acheveringswerkzaamheden tot het in staat van verdediging stellen der Batterij Banjoe Njappa, Tjilatjap	Gambar konstruksi pekerjaan pembuatan benteng pertahanan di Banjoe Njappa, Tjilatjap (3 gambar ; 1 <i>plattegrond</i> , 2 <i>doorsnede</i>).	1860.09.24	1/kertas	58 x 39,5	Berwarna	T	I	K	Topografische Bureau	Schaal van 1 El op den Duim	Banjoe Njappa	Gambar Konstruksi	Missive dd. 24 September 1860 No.92
5307	HB 5307 / B. No. 794	Verlichtingsplan zusterhuis te Koeta Radja	Gambar denah instalasi sarana penerangan rumah perawat di Koeta Radja.	1917.11.20	1/kertas	57,5 x 38	hitam putih	T	I	A	Wapen der Genie	Schaal van 1:200	Koeta Radja	Gambar denah instalasi	Schrijven u/d Eerstaanwezend Genieofficier van Atjeh en Sumatra's Oostkust dd 15 October 1917 No.890/7
5308	HB 5308 / B. No. 45	Project van eene nieuwe vrouwenloods in het troepencompement te Mr Cornelis	Gambar denah situasi pembangunan barak wanita di dalam kamp pasukan di Meester Cornelis (5 gambar; 2 <i>plattegrond</i> , 3 <i>doorsnede</i>).	1875.02.26	1/kertas	55,5 x 36	Berwarna	T	I	A	Wapen der Genie	Schaal van 1:1000	Meester Cornelis	Gambar konstruksi	Missive van den Komd vh Leger en Chef vh D.V.O. II Afd. Genie 12 April 1875/Bar No.2144/168
5309	HB 5309 / No. 164	Verlichtingsplan kampement automobilcompagnie	Gambar denah instalasi sarana penerangan di kamp bridage automobil.	1923.04.18	1/kertas	52 x 37	Berwarna	T	I	A	Wapen der Genie	Schaal van 1:500	-	Gambar denah instalasi	-
5310	HB 5310 / A. No. 62	Schetsteekening van den nieuwen weg naar Salatiga	Gambar denah situasi pembuatan jalan baru menuju Salatiga.	0000.00.00	1/kertas	54,5 x 40	hitam putih	T	I	A	Topografische Bureau	Schaal van 20 ellen op den duim	Salatiga	Gambar denah situasi	-

NO URUT	FOLDER / ITEM	JUDUL	ISI INFORMASI	KURUN WAKTU	VOL/ MED	UKUR AN (cm)	WARNA	FORMAT			PENERBIT	SKALA	POSISI	JENIS ARSIP	INDEKS/ REF.
	KODE							C/T	I/P	A/K					
4	5	6	7	8	9	10	11	12	13	14	15	16	17	18	19
5311	HB 5311 / No. 135	Verlichtingsplan van de Genie Werk-en bergplaats, Hoofdwacht met plaats bureau, afdeulingsbureau, Hotel Legercommandant, het Dienstplichtkantoor en Phototechn Atelier te Bandoeng	Gambar denah instalasi sarana penerangan beberapa bangunan militer (Bengkel Zeni, pos penjagaan utama, kantor biro afdeeling, hotel komandan tentara, kantor dinas wajib dan kamar kerja biro foto) di Bandung.	1921.11.17	1/kertas	52 x 37,5	Berwarna	T	I	K	Wapen der Genie	Schaal van 1:500	Bandoeng	Gambar denah instalasi	-
5312	HB 5312 / No. 15	Teekening aanduidende het emplacement van het nabij de Kampong Pisang Batoe daar te stellen tijdelijk kampement voor het garnizoens-batallion te Batavia	Gambar denah situasi rencana penempatan bangunan di dekat Kampong Pisang Batoe yang akan digunakan sebagai kamp pasukan batalion garnisun di Batavia.	0000.00.00	1/kertas	57 x 39	Berwarna	T	I	A	Topografische Bureau	-	Kampong Pisang Batoe	Gambar denah situasi	-
5313	HB 5313 / No. 6	Militaire gebouwen te Lagoe Boti	Gambar denah situasi sebuah bangunan militer di Lagoe Boti.	1899.08.16	1/kertas	53 x 37	Berwarna	T	I	K	Wapen der Genie	Schaal van 1:500	Lagoe Boti	Gambar denah situasi	-
5314	HB 5314 / No. 12	Teekening van de yzerdraad-versperring om de versterking te Kendangan	Gambar konstruksi pemasangan kawat pelindung benteng militer disekitar bendungan di Kendangan (4 gambar; 1 <i>situatie</i> , 1 <i>Yzerdraad-versperring van boven gezien</i> , 1 <i>doorsnede</i> , 1 <i>hekdeur</i>).	1889.11.08	1/kertas	59,5 x 38	Berwarna	T	I	K	Wapen der Genie	Schaal van 1:500	Kendangan	Gambar konstruksi	-
5315	HB 5315 / B. No. 794	Verlichtingsplan zusterhuis te Koeta Radja	Gambar denah instalasi sarana penerangan rumah perawat di Koeta Radja.	1917.11.20	1/kertas	57,5 x 38	Berwarna	T	I	A	Wapen der Genie	Schaal van 1:200	Koeta Radja	Gambar denah ruangan	Schrijven u/d Eerstaanwezend Genieofficier van Atjeh en Sumatra's Oostkust dd 15 October 1917 No.890/7
5316	HB 5316 / No. 9	Teekening van de kommandantswoning te Tjiringin	Gambar konstruksi pembangunan tempat tinggal komandan di Tjiringin (5 gambar; 1 <i>plattegrond</i> , 3 <i>doorsnede</i> , 1 <i>standgezicht</i>).	1870.12.15	1/kertas	44 x 35,5	Berwarna	T	I	A	Directie der Genie	Schaal van 1:200	Tjiringin	Gambar konstruksi	-

NO URUT	FOLDER / ITEM	JUDUL	ISI INFORMASI	KURUN WAKTU	VOL/ MED	UKUR AN (cm)	WARNA	FORMAT			PENERBIT	SKALA	POSISI	JENIS ARSIP	INDEKS/ REF.
	KODE							C/T	I/P	A/K					
4	5	6	7	8	9	10	11	12	13	14	15	16	17	18	19
5317	HB 5317 / No. 14	Herstellingen en verbeteringen aan het troepen privaat te Segerie	Gambar konstruksi perbaikan kakus pasukan di Segerie (5 gambar; 1 <i>plattegrond</i> , 2 <i>doorsnede</i> , 1 <i>standgezicht</i> , 1 <i>detail van het plaatsen der hardsteen plavuizen</i>).	1891.09.14	1/kertas	46 x 37,5	Berwarna	T	I	A	Wapen der Genie	Schaal van 1:50	Segerie	Gambar konstruksi	Schrijven u/d Eerstaanwezend Genieofficier dto. 28 Maart 1891 No.159/2 - dto. 3 September 1891 No.454/2
5318	HB 5318 / No. 7	Plan van het tegenwoordige magazijn der artillerie te Palimanang	Gambar konstruksi gudang untuk pasukan artileri di Palimanang (2 gambar; 1 <i>opstand</i> , 1 <i>plattegrond</i>).	0000.00.00	1/kertas	46 x 33	hitam putih	T	I	A	Topografische Bureau	Schaal van 6 voeten op de Pa duim	Palimanang	Gambar konstruksi	-
5319	HB 5319 / No. 131	Smederij buiten den Kraton	Gambar konstruksi bengkel penempaan besi di bagian luar Kraton (3 gambar; 1 <i>plattegrond</i> , 1 <i>doorsnede</i> , 1 <i>standgezicht</i>).	1890.11.05	1/kertas	47 x 33,5	Berwarna	T	I	A	Wapen der Genie	Schaal van 1:100	-	Gambar konstruksi	-
5320	HB 5320 / No. 6	Schetsteekening der redoute en militaire gebouwen te Bonthain	Gambar konstruksi benteng dan bangunan militer di Bonthain (8 gambar; 7 <i>doorsnede</i> , 1 <i>situatie</i>).	1865.10.26	1/kertas	42,5 x 37	hitam putih	T	I	A	Directie der Genie	Schaal van 1:200; 1:400	Bonthain	Gambar denah situasi	Missive 13 Januarij 1866 No.43
5321	HB 5321 / No. 67	Keuken te Tebing Tinggi met aangifte der nieuwe fornuizen	Gambar konstruksi dapur di Tebing - Tinggi dengan model tungku baru (5 gambar; 2 <i>plattegrond</i> , 1 <i>plattegrond en doorsnede</i> , 2 <i>doorsnede</i>).	1883.02.28	1/kertas	37 x 27	Berwarna	T	I	K	Wapen der Genie	Schaal van 1:20; 1:100	Tebing Tinggi	Gambar konstruksi	Bijlage bij den verzamelstaat de algemeene begrooting van 1883
5322	HB 5322 / No. 37 B	Hoofdofficierswoning No. 35 te Meester Cornelis	Gambar konstruksi tempat tinggal kepala perwira No. 35 di Meester Cornelis (4 gambar; 2 <i>plattegrond</i> , 2 <i>standgezicht</i>).	1872.11.23	1/kertas	44 x 35	Berwarna	T	I	A	Directie der Genie	Schaal van 1:100; 1:500	Meester Cornelis	Gambar konstruksi	-
5323	HB 5323 / No. 90	Teekening van de nieuwe genie - werk en bergplaats te Palembang	Gambar konstruksi tempat kerja dan gudang penyimpanan pasukan zeni di Palembang (6 gambar; 1 <i>situatie</i> , 1 <i>plattegrond</i> , 1 <i>lengte doorsnede</i> , 1 <i>doorsnede</i> , 2 <i>detail</i>).	1877.01.02	1/kertas	41 x 33,5	Berwarna	T	I	K	Wapen der Genie	Schaal van 1:20; 1:200; 1:2000	Palembang	Gambar konstruksi	Aangestaan bij gouvernements besluit dd 16 April 1878 No.12

NO URUT	FOLDER / ITEM	JUDUL	ISI INFORMASI	KURUN WAKTU	VOL/ MED	UKUR AN (cm)	WARNA	FORMAT			PENERBIT	SKALA	POSISI	JENIS ARSIP	INDEKS/ REF.
	KODE							C/T	I/P	A/K					
4	5	6	7	8	9	10	11	12	13	14	15	16	17	18	19
5324	HB 5324 / B. No. 215	Tableau - tekening: II. Pyrotechnische - wezkplaats Privaat voor Officieren en schrijvers en manschappen	Gambar konstruksi kaku untuk perwira, juru tulis, dan anak buah di sebuah bengkel piroteknik (4 gambar; 2 <i>plattegrond</i> , 2 <i>doorsnede</i>).	1892.11.05	1/kertas	45 x 28	Berwarna	T	I	A	Wapen der Genie	Schaal van 1:50	-	Gambar konstruksi	Missive van den Eerstaanwezend Genie Officier inn de 3 militaire afdeeling op Java dd 25 October 1892
5325	HB 5325 / No. 14	Teekening van het privaat binnen de Redoute te Boengamaas; Teekening van de keuken buiten de Rodoute te Boengamaas	Gambar konstruksi kaku di dalam dan dapur di luar benteng di Boengamaas (4 gambar; 2 <i>plattegrond</i> , 2 <i>doorsnede</i>).	1866.12.15	1/kertas	42 x 34	hitam putih	T	I	A	Directie der Genie	Schaal van 1:100	Boengamaas	Gambar konstruksi	Missive aan de Genie Directie dd. December 1886 No.470
5326	HB 5326 / B. No. 358	Uitbreiding en verbouwing der affuitloods te Kota Radja	Gambar konstruksi pembangunan dan perluasan gudang mesiu di Kota Radja (6 gambar; 3 <i>plattegrond</i> , 2 <i>doorsnede</i> , 1 <i>emplacement</i>).	1882.09.20	1/kertas	46,5 x 33	hitam putih	T	I	A	Wapen der Genie	Schaal van 1:20; 1:50; 1:500	Kota Radja	Gambar konstruksi	Ochtend-rapport van den commandant van het leger dd 18 October 1882 No.1/IV
5327	HB 5327 / B. No. 231	Chinesche barak	Gambar konstruksi barak Cina (2 gambar; 1 <i>doorsnede</i> , 1 <i>standgezicht</i>).	1878.11.11	1/kertas	47 x 31	Berwarna	T	I	A	Wapen der Genie	Schaal van 1:2; 1:20	-	Gambar konstruksi	-
5328	HB 5328	Teekening van een magazijnsbarak	Gambar konstruksi gudang di dalam barak (3 gambar; 1 <i>plattegrond</i> , 1 <i>standgezicht en</i> <i>doorsnede</i> , 1 <i>hoofdstijl ter zijde</i> <i>gezien</i>).	1873.08.09	1/kertas	47 x 30,5	hitam putih	T	I	A	Wapen der Genie	Schaal van 1:50; 1:100	-	Gambar konstruksi	-
5329	HB 5329	Temporair kampement te Lahat	Gambar konstruksi kamp sementara di Lahat (10 gambar; 2 <i>plattegrond</i> , 5 <i>doorsnede</i> , 1 <i>voorwand</i> , 1 <i>achterwand</i> , 1 <i>verbindingswijze</i>).	1874.06.18	1/kertas	47 x 32	Berwarna	T	I	K	-	Schaal van 1:50; 1:200; 1:500	Lahat	Gambar konstruksi	Missive van den Eerstaanwezend Genie Officier van Palembang en Benkoelen dd 27/3/74 No.226/39

NO URUT	FOLDER / ITEM	JUDUL	ISI INFORMASI	KURUN WAKTU	VOL/ MED	UKUR AN (cm)	WARNA	FORMAT			PENERBIT	SKALA	POSISI	JENIS ARSIP	INDEKS/ REF.
	KODE							C/T	I/P	A/K					
4	5	6	7	8	9	10	11	12	13	14	15	16	17	18	19
5330	HB 5330 / No. 41	Plattegrond, opstand en doorsnede van het blok magazijnen gelegen binnen het reduit van het permanent defenzief-kompament te Tebing Tinggi	Gambar konstruksi berupa denah dan penampang lintang gudang yang terletak di dalam benteng kamp pertahanan di Tebing Tinggi (3 gambar; 1 <i>platte grond</i> , 1 <i>doorsnede</i> , 1 <i>standgezicht</i>).	1865.02.02	1/kertas	41,5 x 35	Berwarna	T	I	A	Topografische Bureau	Schaal van 1:100	Tebing Tinggi	Gambar konstruksi	Tableau der militaire gebouwen en werken te Tebing Tinggi
5331	HB 5331 / No. 9	Schets tekening van het nieuw daargestelde troepen privaat te Segerie	Gambar konstruksi pemasangan kakus baru untuk tentara di Segerie (3 gambar; 1 <i>plattegrond</i> , 1 <i>doorsnede</i> , 1 <i>detail</i>).	1876.04.30	1/kertas	47 x 43,5	Berwarna	T	I	A	Wapen der Genie	Schaal van 1:5; 1:50	Segerie	Gambar konstruksi	Missive van der Eerstaanw: genie officier dd 6 Mei 1876 No.111
5332	HB 5332 / No. 3	Ontwerp voor eenen verplaatsbaren temporairen paardenstal te Djeboes	Gambar konstruksi kandang kuda sementara yang dapat dipindahkan di dalam benteng di Djeboes (4 gambar; 2 <i>plattegrond</i> , 2 <i>doorsnede en standgezicht</i>).	1867.09.26	1/kertas	42 x 33,5	hitam putih	T	I	A	Directie der Genie	Schaal van 1:50; 1:1000	Djeboes	Gambar konstruksi	Miss. dd. 14 November 1867 No.144/928
5333	HB 5333 / B. No. 73	Schets van het te bouwen gemetseld privaat bij het artillerie magazijn te Tjilatjap	Gambar konstruksi pembangunan kakus dari batu bata di gudang artileri di Tjilatjap (3 gambar; 2 <i>doorsnede</i> , 1 <i>stankkoher</i>).	1866.10.13	1/kertas	46,5 x 43	Berwarna	T	I	A	Directie der Genie	Schaal van 1:25	Tjilatjap	Gambar konstruksi	Missive dd 29 Juni 1867
5334	HB 5334 / No. 119	Bouw van een Projectiefabriek te Kiaratjondong. Projectiel-Draaierij	Gambar konstruksi pembangunan sebuah tempat pemutaran peluru di sebuah bengkel senjata di Kiaratjondong (2 gambar; 1 <i>voorgevel</i> , 1 <i>achtergevel</i>).	1920.05.07	1/kertas	47,5 x 45	hitam putih	T	I	A	-	Schaal van 1:100	Kiaratjondo ng	Gambar konstruksi	-
5335	HB 5335	Analaboe. Zuider blok accessoires	Gambar denah situasi pembangunan pelengkap bagian selatan kamp di Analaboe (4 gambar; 1 <i>plattegrond</i> , 1 <i>doorsnede</i> , 2 <i>standgezicht</i>).	1875.12.29	1/kertas	47 x 41	Berwarna	T	I	A	-	Schaal van 1:100	Analaboe	Gambar konstruksi	-

NO URUT	FOLDER / ITEM	JUDUL	ISI INFORMASI	KURUN WAKTU	VOL/ MED	UKUR AN (cm)	WARNA	FORMAT			PENERBIT	SKALA	POSISI	JENIS ARSIP	INDEKS/ REF.
	KODE							C/T	I/P	A/K					
4	5	6	7	8	9	10	11	12	13	14	15	16	17	18	19
5336	HB 5336 / G. No. 59	Tableau - teekening: III. Groot Militair Hospitaal B. Bijgebouwen apotheek enz	Gambar konstruksi pembangunan rumah sakit militer Bangunan tambahan apotek. (4 gambar; 1 <i>doorsnede en standgezicht</i> , 3 <i>doorsnede</i>).	1894.01.02	1/kertas	47 x 41	Berwarna	T	I	A	Wapen der Genie	Schaal van 1:50; 1:100	-	Gambar konstruksi	Missive van den Genie officier in de 3e Militaire Afdeeling op Java dd 23 December 1893 No.1119/31
5337	HB 5337 / D. No. 137	Project van een verdachte stal voor een paard met oppasserslogies en bergplaats, bij het kavallerie kampement te Semarang	Gambar konstruksi rencana pembangunan istal kuda dan gudang pengawal di dalam kamp kavaleri di Semarang (6 gambar; 1 <i>plattegrond</i> , 2 <i>doorsnede</i> , 1 <i>situatie</i> , 2 <i>bevestiging</i>).	1877.01.30	1/kertas	46,5 x 31	Berwarna	T	I	A	Wapen der Genie	Schaal van 1:10; 1:20; 1:50; 1:2000	Semarang	Gambar konstruksi	Kabinet's dispositie dd : 26 January 1877 op nota IV afdeeling DVO dd t.v. 1 bureau No.398/20
5338	HB 5338 / No. 3	Ontwerp voor eenen verplaatsbaren temporairen paardenstal te Djeboes	Gambar konstruksi istal kuda sementara yang dapat dipindahkan di dalam benteng di Djeboes (4 gambar; 2 <i>plattegrond</i> , 2 <i>doorsnede en standgezicht</i>) (Sama dengan HB 5332 / No. 3).	1867.09.26	1/kertas	42 x 33,5	hitam putih	T	I	A	Directie der Genie	Schaal van 1:50; 1:1000	Djeboes	Gambar konstruksi	Miss. dd. 25 Mei 1868 No.58/519
5339	HB 5339 / No. 40	Project voor eene woning van den adjudant onder officier hospitaalmeester te Muntok	Gambar konstruksi pembangunan tempat tinggal untuk ajudan pimpinan rumah sakit di Muntok (5 gambar; 2 <i>plattegrond</i> , 2 <i>doorsnede</i> , 1 <i>emplacement</i>).	1872.01.27	1/kertas	44 x 37	Berwarna	T	I	A	Directie der Genie	Schaal van 1:100; 1:1000	Muntok	Gambar konstruksi	Missive dd. 28 Januari 1872 No.33
5340	HB 5340 / No. 17	Model Hoofd Officierswooning te Singkawang	Gambar konstruksi tempat tinggal kepala perwira di Singkawang (3 gambar; 1 <i>standgezicht</i> , 2 <i>doorsnede</i>).	0000.00.00	1/kertas	47 x 36	hitam putih	T	I	K	Directie der Genie	Schaal van 1:100	Singkawang	Gambar konstruksi	-
5341	HB 5341 / No. 35	Rijst pakhuis civiel gebouw binnen het Fort Oranje te Ternate	Gambar konstruksi gudang beras untuk warga sipil di dalam Benteng Oranje di Ternate (2 gambar; 1 <i>standgezicht</i> , 1 <i>doorsnede</i>).	0000.00.00	1/kertas	42 x 34	Berwarna	T	I	K	Topografische Bureau	Schaal van 1 El op den duim	Ternate	Gambar konstruksi	Missive dd 8 September 1862 No.244

NO URUT	FOLDER / ITEM	JUDUL	ISI INFORMASI	KURUN WAKTU	VOL/ MED	UKUR AN (cm)	WARNA	FORMAT			PENERBIT	SKALA	POSISI	JENIS ARSIP	INDEKS/ REF.
	KODE							C/T	I/P	A/K					
4	5	6	7	8	9	10	11	12	13	14	15	16	17	18	19
5342	HB 5342 / No. 52	Plattegrond, opstand en doorsnede van een stal voor tien paarden binnen het permanent defensief kampement te Tebing Tinggi	Gambar konstruksi berupa denah dan penampang lintang istal untuk sepuluh ekor kuda di dalam kamp pertahanan permanen di Tebing Tinggi (3 gambar; 1 <i>plattegrond</i> , 1 <i>doorsnede</i> , 1 <i>standgezicht</i>).	1865.02.07	1/kertas	42 x 35,5	Berwarna	T	I	A	Topografische Bureau	Schaal van 1:100	Tebing Tinggi	Gambar konstruksi	Tableau der militaire gebouwen en werken te Tebing Tinggi
5343	HB 5343	Restauratie van de kommandants woning te Riouw	Gambar konstruksi pembangunan tempat tinggal komandan di Riau (3 gambar; 1 <i>plattegrond</i> , 1 <i>doorsnede</i> , 1 <i>standgezicht</i>).	1877.09.16	1/kertas	44,5 x 42	Berwarna	T	I	A	-	Schaal van 1:20; 1:100	Riouw	Gambar konstruksi	-
5344	HB 5344 / No. 6	Project eener badkamer aansluitende aan eene bestaande Put voor het detachement te Soengie-Slan	Gambar konstruksi pembangunan kamar mandi yang terhubung dengan sumur yang sudah ada di detasemen di Soengie-Slan (3 gambar; 1 <i>plattegrond</i> , 1 <i>doorsnede</i> , 1 <i>doorsnede en standgezicht</i>).	1877.11.01	1/kertas	42,5 x 39,5	Berwarna	T	I	K	-	Schaal van 1:50; 1:1000	Soengie- Slan	Gambar konstruksi	Missive aan den Chef van het Wapen der Genie dd 27 November 1877 No.420
5345	HB 5345 / No. 2	Gewyzijd ontwerp voor een nieuw privaat in de redoute te Soengislan	Gambar konstruksi desain pembuatan kakus baru di benteng di Soengislan (3 gambar; 2 <i>doorsnede</i> , 1 <i>plattegrond</i>).	0000.00.00	1/kertas	38,5 x 22	hitam putih	T	I	A	Topografische Bureau	Schaal van 1:50	Soengislan	Gambar konstruksi	Missive der Genie Directie dd 26 April 1865 No.2165/180
5346	HB 5346 / No. 11	Verbetering van het privaat voor de bezetting te Pangkal Pinang	Gambar konstruksi perbaikan kakus di Pangkal Pinang (5 gambar; 2 <i>plattegrond</i> , 2 <i>doorsnede</i> , 1 <i>standgezicht</i>).	1901.03.05	1/kertas	41 x 38	Berwarna	T	I	K	Wapen der Genie	Schaal van 1:50; 1:100	Pangkal Pinang	Gambar konstruksi	Aangeboden bij advieslijst van den Eerstaanwezend Genie Officier in de Militaire Afd: op Java enz: dd 26 Maart 1901 No.408/30

NO URUT	FOLDER / ITEM	JUDUL	ISI INFORMASI	KURUN WAKTU	VOL/ MED	UKUR AN (cm)	WARNA	FORMAT			PENERBIT	SKALA	POSISI	JENIS ARSIP	INDEKS/ REF.
	KODE							C/T	I/P	A/K					
4	5	6	7	8	9	10	11	12	13	14	15	16	17	18	19
5347	HB 5347 / No. 58	Temporaire kazernes met accessoires voor 3 kompagnien infanterie te Salatiga	Gambar konstruksi pembangunan barak sementara untuk 3 pasukan infanteri di Salatiga (5 gambar; 4 <i>doorsnede</i> , 1 <i>plattegrond en</i> <i>doorsnede</i>).	1874.11.06	2/kertas	47 x 44 dan 21,5 x 17	Berwarna	T	I	A	Wapen der Genie	Schaal van 1:50; 1:100	Salatiga	Gambar konstruksi	Gearresteerd bij Gouw. Besluit dd 13 Maart 1874 No.39 en bij Gouv. Besluit dd 10 April 1875 No.13
5348	HB 5348 / No. 214	Tableau - tekening: II. Pyrotechnische - werkplaats. Magazijn voor zuren	Gambar konstruksi gudang asam sebuah bengkel piroteknik (6 gambar; 3 <i>plattegrond</i> , 3 <i>doorsnede</i>).	1892.10.25	3/kertas	46,5 x 46,5; 21,5 x 16; 21,5 x 14	Berwarna	T	I	A	Wapen der Genie	Schaal van 1:50; 1:100; 1:200	-	Gambar konstruksi	-
5349	HB 5349 / No. 15	Project van een troepenprivaat te Gorontalo	Gambar konstruksi pembangunan kakus untuk pasukan di Gorontalo (4 gambar; 1 <i>situatie</i> , 1 <i>plattegrond</i> , 2 <i>doorsnede</i>).	1890.04.08	1/kertas	45 x 42	Berwarna	T	I	A	Wapen der Genie	Schaal van 1:50 en 1:1000	Gorontalo	Gambar konstruksi	Art. 1 van het besluit van 25 Maart 1890 No. 52
5350	HB 5350 / No. 64	Militaire gebouwen te Padang Pandjang (Militaire Hospitaal)	Gambar konstruksi bangunan militer di Padang Pandjang (Rumah rakit militer) (17 gambar; 14 <i>doorsnede</i> , 2 <i>standgezicht en doorsnede</i> , 1 <i>dooraanzicht van het paviljoen</i> <i>liders en afdeeling</i>).	1911.10.03	1/kertas	77 x 52	Berwarna	T	I	A	Wapen der Genie	Schaal van 1:100	Padang Pandjang	Gambar konstruksi	-
5351	HB 5351 / No. 23	Schets van eene noodstalling voor 252 paarden (voor Soemba)	Gambar konstruksi pembuatan kandang kuda untuk 252 ekor kuda di Soemba (6 gambar; 4 <i>plattegrond</i> , 2 <i>doorsnede</i>).	1877.06.23	1/Kertas	37 x 35	Hitam Putih	T	I	A	Wapen der Genie	Schaal van 1:100; 1:200	Soemba	Gambar konstruksi	Kabinets dispositie dd 21 Januarij 1877 op missive van den Kommandant der 3e Militaire Afd. Op Java dd 27 December 1876 No. 3690
5352	HB 5352 / No. 38	Project voor eene waterleiding in het troepenkampement te Medan	Gambar konstruksi pekerjaan pembuatan ledeng air di kamp pasukan di Medan (7 gambar; 1 <i>plattegrond</i> , 1 <i>situatie</i> , 3 <i>doorsnede</i> , 2 detail).	1892.09.13	1/kertas	64 x 41	Berwarna	T	I	A	Wapen der Genie	Schaal van 1:50; 1:500; 1:1000	Medan	Gambar konstruksi	Gouvernement Besluit dd 5 September 1892 No. 27

NO URUT	FOLDER / ITEM	JUDUL	ISI INFORMASI	KURUN WAKTU	VOL/ MED	UKUR AN (cm)	WARNA	FORMAT			PENERBIT	SKALA	POSISI	JENIS ARSIP	INDEKS/ REF.
	KODE							C/T	I/P	A/K					
4	5	6	7	8	9	10	11	12	13	14	15	16	17	18	19
5353	HB 5353 / No. 52	Teekening der verlenging van het riool in de wester kampements helft te Fort de Kock	Gambar konstruksi pemanjangan selokan di bagian barat kamp di Fort de Kock (3 gambar; 1 <i>plattegrond</i> , 2 <i>doorsnede</i>).	1879.07.07	1/kertas	61 x 43	Berwarna	T	I	A	Wapen der Genie	Schaal van 1:20; 1:500	Fort de Kock	Gambar konstruksi	-
5354	HB 5354 / No. 4	Project voor eene permanente kazerne en semi permanente latrine te Batoeroessak	Gambar konstruksi pembangunan barak permanen dan jamban semi permanen di Batoeroessak (5 gambar; 3 <i>plattegrond</i> , 2 <i>doorsnede</i>).	1867.08.25	1/kertas	69 x 54	Berwarna	T	I	A	Directie der Genie	Schaal van 1:50; 1:100; 1:1000	Batoeroessa k	Gambar konstruksi	Missive van de Directie der Genie dd 11 October 1867
5355	HB 5355 / No. 149	Project voor de voltooiing van het permanent troepen kampement op de sawah te Padang	Gambar konstruksi penyelesaian kamp pasukan permanen di sawah daerah Padang (5 gambar; 3 <i>plattegrond</i> , 1 <i>doorsnede</i> , 1 <i>standgezicht</i>).	0000.00.00	1/kertas	70 x 61	Berwarna	T	I	A	Wapen der Genie	Schaal van 1:100; 1:200	Padang	Gambar konstruksi	-
5356	HB 5356 / No. 42G	Algemeen Plan van het Project tot ver en bijbouw van het Groot Militair Hospital te Simpang	Gambar konstruksi rencana renovasi dan pembangunan bangunan tambahan rumah sakit militer di Simpang.	1870.10.17	1/kertas	75 x 58	Hitam Putih	T	I	A	Directie der Genie	Schaal van 5 meter op den C meter	Simpang	Gambar konstruksi	-
5357	HB 5357 / No.8	Ontwerp voor Genie Ateliers te Banyoe Biroe	Gambar konstruksi pembangunan ruang pasukan Zeni di Banyoe Biroe (11 gambar; 3 <i>doorsnede</i> , 1 <i>standgezicht</i> , 7 <i>detail</i>).	1895.09.00	1/kertas	73 x 57	Hitam Putih	T	I	A	Topografische Bureau	Schaal van 1:2; 1:10; 1:20	Banyoe Biroe	Gambar konstruksi	-
5358	HB 5358 / No. 146	Project der restauratie van het gebouw vroeger gediend hebbende tot Officers kledingmagazijn	Gambar konstruksi restorasi bangunan bekas gudang pakaian perwira (8 gambar; 1 <i>plattegrond</i> , 3 <i>doorsnede</i> , 1 <i>gezicht op zijde</i> , 2 <i>standgezicht</i> , 1 <i>rossete</i>).	1878.07.26	1/kertas	79 x 59	Berwarna	T	I	A	Wapen der Genie	Schaal van 1:20; 1:100	-	Gambar konstruksi	Nota afd Eerstaanwezend Genie officier 28 Juli 1873
5359	HB 5359 / No. 254	Brug over de kalie Atjeh met Bruggewacht 1874	Gambar konstruksi jembatan di atas kali Atjeh dengan pos pengawas (5 gambar; 1 <i>plattegrond</i> , 4 <i>doorsnede</i>).	1879.02.05	1/kertas	58 x 49	Berwarna	T	I	A	Wapen der Genie	Schaal van 1:100; :200	Atjeh	Gambar konstruksi	-
5360	HB 5360 / No. 6	Plan van de Redoute in het Kampement te Singkel	Gambar konstruksi rencana pembangunan benteng pada kamp di Singkel.	1857.05.24	1/kertas	62 x 59	Berwarna	T	I	A	Topografische Bureau	Schaal van 1:500	Singkel	Gambar konstruksi	-

NO URUT	FOLDER / ITEM	JUDUL	ISI INFORMASI	KURUN WAKTU	VOL/ MED	UKUR AN (cm)	WARNA	FORMAT			PENERBIT	SKALA	POSISI	JENIS ARSIP	INDEKS/ REF.
	KODE							C/T	I/P	A/K					
4	5	6	7	8	9	10	11	12	13	14	15	16	17	18	19
5361	HB 5361 / No. 101	Verlichtingsplan van de Veterinaire inrichting te Tjimahi	Gambar denah instalasi pemasangan sarana penerangan pada rumah rakit hewan di Tjimahi.	1917.08.25	1/kertas	58 x 56	Blauwdruk	T	I	A	Wapen der Genie	Schaal van 1:500	Tjimahi	Gambar denah instalasi	-
5362	HB 5362 / No. 164	Electrische verlichting vn eenige gebouwen groepen te Tjimahi	Gambar denah instalasi Penerangan listrik pada beberapa kelompok bangunan di Tjimahi (3 gambar; 3 <i>plattegrond</i>).	1923.10.10	1/kertas	59 x 50	Berwarna	T	I	A	Wapen der Genie	Schaal van 1:500; 1:1000	Tjimahi	Gambar denah instalasi	-
5363	HB 5363 / No. 305	Bij bouwingen in het Magazijn van Oorlog ten behoeve van het Treinwezen te Weltevreden	Gambar konstruksi bangunan tambahan gudang peralatan perang untuk keperluan kereta api di Weltevreden.	1913.10.03	1/kertas	54 x 49	Hitam Putih	T	I	A	Wapen der Genie	Schaal van 1:500	Weltevreden	Gambar konstruksi	-
5364	HB 5364 / No. 1	Plan en Profilen van een nieuw te bouwen Redout te Tanara	Gambar konstruksi rencana dan profil pembangunan Benteng baru di Tanara (3 gambar; 1 <i>plattegrond</i> , 2 <i>profiel</i>).	0000.00.00	1/kertas	56 x 53	Hitam Putih	T	I	A	Topografische Bureau	10 meter op 1 duim; 20 mete op 1 duim	Tanara	Gambar konstruksi	Inspectie Rapport van den Majoor wa onder Directeur der Artillerie in de Grootte Militaire Afdeeling dd 23 October 1839
5365	HB 5365 / No. 80	Inkrimping van de genie loodsen te Fort de Kock	Gambar denah situasi pengecilan gudang pasukan zeni di Fort de Kock (3 gambar; 2 <i>plattegrond</i> , 1 <i>situatie</i>).	1890.07.14	1/kertas	53 x 52	Berwarna	T	I	K	Wapen der Genie	Schaal van 1:100; 1:200; 1:500	Fort de Kock	Gambar denah situasi	-
5366	HB 5366 / No. 200	Redistributieplan der gebouwen behoorende tot de vesting Willem I Gebouwen gelegen buiten het reduit	Gambar kontruksi rencana perbaikan bangunan-bangunan di kompleks Benteng Willem I.	1890.04.17	1/kertas	58 x 46	Berwarna	T	I	K	Wapen der Genie	Schaal van 1:1000	Fort Willem I	Gambar konstruksi	-
5367	HB 5367 / No. 176	Electrische verlichting van de Veterinaire inrichting te Tjimahi	Gambar denah instalasi penerangan listrik rumah sakit hewan di Tjimahi.	1924.12.16	1/kertas	58 x 55	Berwarna	T	I	A	Wapen der Genie	Schaal van 1:500	Tjimahi	Gambar denah instalasi	-
5368	HB 5368 / No. 1	Verkleinde Redoute te Moeara Kompeh	Gambar kontruksi pengecilan benteng di Moeara Kompeh.	1850.05.01	1/kertas	60 x 57	Hitam Putih	T	I	K	Topografische Bureau	Schaal van 1:300	Moeara Kompeh	Gambar konstruksi	Missive dd 4 December 1856 no. 9

NO URUT	FOLDER / ITEM	JUDUL	ISI INFORMASI	KURUN WAKTU	VOL/ MED	UKUR AN (cm)	WARNA	FORMAT			PENERBIT	SKALA	POSISI	JENIS ARSIP	INDEKS/ REF.
	KODE							C/T	I/P	A/K					
4	5	6	7	8	9	10	11	12	13	14	15	16	17	18	19
5369	HB 5369 / No. 283	Verlichtingsplan van de Geweermakersschool in Centraal wapenmagazijn te Kiaratjondong (Bandoeng)	Gambar denah instalasi penerangan listrik sekolah pembuat senjata di Kiaratjondong (Bandoeng).	1930.06.13	1/kertas	59 x 53	Berwarna	T	I	A	Wapen der Genie	Schaal van 1:1000	Kiaratjondong	Gambar denah instalasi	-
5370	HB 5370 / No. 135	Verlichting van diverse gebouwen te Bandoeng Departemen van Oorlog	Gambar denah instalasi penerangan listrik di beberapa gedung Departement van Oorlog di Bandoeng.	1921.09.30	1/kertas	58 x 56	Berwarna	T	I	K	Wapen der Genie	Schaal van 1:500	Bandoeng	Gambar denah instalasi	-
5371	HB 5371 / No. 49	Waterleiding te Wahaai	Gambar denah instalasi pipa air di Wahaai (2 gambar, 2 <i>doorsnede</i>).	0000.00.00	1/kertas	71 x 46	Blauwdruk	T	I	A	Wapen der Genie	Schaal van 1:4	Wahaai	Gambar denah instalasi	-
5372	HB 5372 / No. 13	Electrische verlichting van het kampement voor de tamme stoeterij te Padalarang	Gambar denah instalasi penerangan untuk istal kuda jinak di Padalarang.	1916.02.08	1/kertas	65 x 60	Hitam Putih	T	I	A	Wapen der Genie	Schaal van 1:500	Padalarang	Gambar denah instalasi	-
5373	HB 5373 / No. 190	Project van een nieuwen instrumentmakerswinkel te Weltevreden	Gambar kontruksi pembangunan pabrik baru di Weltevreden (9 gambar; 2 <i>plattegrond</i> , 5 <i>doorsnede</i> , 1 <i>detail</i> , 1 <i>situatie</i>).	1883.09.15	1/kertas	78 x 55	Berwarna	T	I	A	Wapen der Genie	Schaal van 1:20; 1:50; 1:100; 1:200; 1:1000	Weltevreden	Gambar Konstruksi	-
5374	HB 5374 / No. 321	Situatie schets van Oleh-Leh	Gambar denah situasi Oleh-Leh.	1880.09.21	1/kertas	124 x 56	Berwarna	T	I	A	Wapen der Genie	Schaal van 20 meter op den C meter	Oleh-Leh	Gambar denah situasi	-
5375	HB 5375 / No. 2	Teekening van het defensief kampement en de daarbinnen en buiten liggende gebouwen te Martapura	Gambar denah situasi kamp pertahanan dan bangunan di sekitarnya di Martapura (22 gambar; 8 <i>plattegrond</i> , 14 <i>doorsnede</i>).	1866.12.01	1/kertas	122 x 63	Hitam Putih	T	I	K	Directie der Genie	Schaal van 2 ellen op den duim	Martapura	Gambar denah situasi	-
5376	HB 5376 / No. 148	Bomvrij reduit in eene der ravelijns te Willem Ie	Gambar kontruksi pembangunan bagian bangunan anti bom di Bentang Willem Pertama (5 gambar; 5 <i>doorsnede</i>).	1840.00.00	1/kertas	55 x 47	Berwarna	T	I	A	Topografische Bureau	Schaal van 2 ellen op den duim	Fort Willem I	Gambar konstruksi	-
5377	HB 5377 / No. 21	Schets van het opterigten Militaire Kleedings Magazijn in het Kampement te Banda Neira aan de Oost Zijde regts van de Politie wacht	Gambar kontruksi pembangunan gudang pakaian militer yang terletak di bagian timur pos jaga kamp Banda Neira (4 gambar; 1 <i>plattegrond</i> , 2 <i>doorsnede</i> , 1 <i>standgezicht</i>).	0000.00.00	1/kertas	57 x 41	Hitam Putih	T	I	A	Topografische Bureau	Schaal van 2 ellen op den duim	Banda Neira	Gambar konstruksi	-

NO URUT	FOLDER / ITEM	JUDUL	ISI INFORMASI	KURUN WAKTU	VOL/ MED	UKUR AN (cm)	WARNA	FORMAT			PENERBIT	SKALA	POSISI	JENIS ARSIP	INDEKS/ REF.
	KODE							C/T	I/P	A/K					
4	5	6	7	8	9	10	11	12	13	14	15	16	17	18	19
5378	HB 5378 / No. 5	Situatie schets van het fort defensie te Saleijer en omstreken	Gambar denah situasi benteng pertahanan di Saleijer dan sekitarnya.	1867.11.28	1/kertas	62 x 48	Berwarna	T	I	A	Directie der Genie	Schaal van 29 Ned Ellen op den duim	Saleijer	Gambar denah situasi	-
5379	HB 5379 / No. 14	Profil gesneden op de Linie AB en CD	Gambar kontruksi tampak potong melintang AB dan CD (2 gambar; 2 <i>doorsnede</i>).	1617.12.00	1/kertas	54 x 44	Hitam Putih	T	I	A	Topografische Bureau			Gambar kontruksi	-
5380	HB 5380 / No. 2	Bouw van een woning 5e klasse te Rengat	Gambar kontruksi pembangunan tempat tinggal kelas 5 di Rengat (9 gambar; 2 <i>plattegrond</i> , 5 <i>doorsnede</i> , 1 <i>situatie</i> , 1 <i>vooraanzicht</i>).	1925.06.15	1/kertas	68 x 63	Berwarna	T	I	K	Wapen der Genie	Schaal van 1:50; 1:100; 1:1000	Rengat	Gambar kontruksi	Brief van den Gewest : Eerstaanw : Genie Officer te Weltevreden, dd 15 Juni 1925, No. 614/43/1
5381	HB 5381 / No. 131	Kampement voor het korps Marechaussees te voet te Panteh Perak	Gambar kontruksi kamp untuk korps polisi militer di Panteh Perak (8 gambar; 4 <i>plattegrond</i> , 3 <i>doorsnede</i> , 1 <i>situatie</i>).	1890.06.21	1/kertas	58 x 50	Berwarna	T	I	A	Wapen der Genie	Schaal van 1:100; 1:200; 1:2000	Pantes Perak	Gambar kontruksi	Rapport van de comandad van het leger dd 12 Juni 1890 No. I/IV
5382	HB 5382	Kazerne en Stalling der Djajang Secars te Simpang (Soerabaja)	Gambar kontruksi pembangunan barak dan gudang penyimpanan untuk pasukan Djajang Secars di Simpang (Surabaya) (11 gambar; 6 <i>plattegrond</i> , 4 <i>doorsnede</i> , 1 <i>emplacement</i>).	1874.03.06	1/kertas	68 x 54	Berwarna	T	I	A	Wapen der Genie	Schaal van 1:100; 1:1000	Simpang; Soerabaja	Gambar kontruksi	Nota E A E Afd in de 3 Mel Afd Java dd 12 Agustus 1874 No. 869/22
5383	HB 5383 / No. 25	Kampement Buitenzorg Magazijn en Frontgebouw	Gambar kontruksi pembangunan gudang dan bangunan bagian depan kamp Buitenzorg (15 gambar; 5 <i>plattegrond</i> , 5 <i>doorsnede</i> , 5 <i>detail</i>).	1879.03.27	1/kertas	69 x 54	Berwarna	T	I	A	Wapen der Genie	Schaal van 1:20	Buitenzorg	Gambar kontruksi	Toegestan bij Gouvern Besluit dd 3 Januari 1879 No.26
5384	HB 5384	Overzichtskaart van de in en uitwendige verlichting van het Militair Hospitaal te Buitenzorg	Gambar denah instalasi penerangan listrik rumah sakit militer di Buitenzorg.	1924.10.15	1/kertas	65 x 53	Berwarna	T	I	A	Wapen der Genie	Schaal van 1:500	Buitenzorg	Gambar denah instalasi	Brief van den Gewest : Eerstaanw Genie off te Weltevreden dd October 1924

NO URUT	FOLDER / ITEM	JUDUL	ISI INFORMASI	KURUN WAKTU	VOL/ MED	UKUR AN (cm)	WARNA	FORMAT			PENERBIT	SKALA	POSISI	JENIS ARSIP	INDEKS/ REF.
	KODE							C/T	I/P	A/K					
4	5	6	7	8	9	10	11	12	13	14	15	16	17	18	19
5385	HB 5385 / No. 183	Ontwerp voor den bouw van 16 woningen 8e klasse te Bandoeng	Gambar kontruksi pembangunan 16 tempat tinggal pegawai kelas ke-8 di Bandoeng (4 gambar; 1 <i>plattegrond</i> , 1 <i>doorsnede</i> , 1 <i>situatie</i> , 1 <i>vooraanzicht</i>).	1923.11.26	1/kertas	59 x 55	Blauwdruk	T	I	A	Wapen der Genie	Schaal van 1:100; 1:1000	Bandoeng	Gambar konstruksi	-
5386	HB 5386 / No. 14	Profil gesneden op de Linie CD en Ostand Tekening van het Kadetten School in de Tuin Devryheid	Gambar kontruksi penampang lintang sekolah kadet di Tuin Devryheid (2 gambar; 2 <i>doorsnede</i>).	1817.12.00	1/kertas	54 x 41	Berwarna	T	I	A	Topografische Bureau	-	-	Gambar konstruksi	-
5387	HB 5387 /No. 136	Overzichtskaart der in de verschillende militaire inrichtingen te Soerabaja door peilmerksteentjes aangegeven vaste punten boven het nulpunt van het Soerabajaschhavenvloedpeil	Gambar denah situasi letak tiang- tiang batu bangunan-bangunan militer di Soerabaja diatas titik nol permukaan laut di Pelabuhan Soerabaja (17 gambar; 17 <i>plattegrond</i>).	1884.07.03	1/kertas	68 x 60	Berwarna	T	I	A	Wapen der Genie	Schaal van 1:2000	Soerabaja	Gambar denah situasi	Missive van de Eerstanwezend genie officier in demilitair afdeeling op java dd 12 Juli 1884 No. 596/22
5388	HB 5388 / No. 710	Ontwerp van een zwembassin te Koeta Radja	Gambar kontruksi pembuatan kolam renang di Koeta Radja (12 gambar; 4 <i>plattegrond</i> , 5 <i>doorsnede</i> , 2 <i>detail</i> , 1 <i>opstand</i>).	1909.05.28	1/kertas	68 x 65	Berwarna	T	I	A	Wapen der Genie	Schaal van 1:4; 1:20; 1:50; 1:100	Koetaradja	Gambar konstruksi	-
5389	HB 5389 / No. 120	Officers Kampement te Gombong Commandantswooning No. 1 en Kapitienswooning No. 2	Gambar kontruksi tempat tinggal komandan No.1 dan tempat tinggal kapten No. 2 pada kamp perwira di Gombong (9 gambar; 1 <i>plattegrond</i> , 8 <i>doorsnede</i>).	1891.02.20	1/kertas	69 x 57	Berwarna	T	I	K	Wapen der Genie	Schaal van 1:100; 1:200	Gombong	Gambar konstruksi	-
5390	HB 5390 /No. 716	Bouw van een Hospitaal 6e klasse te Lho Seumawe (Zooals het werk is uitgevoerd)	Gambar kontruksi pembangunan rumah sakit kelas ke-6 di Lho Soemawe (seperti yang telah dibangun).	1910.02.20	4/kertas	68 x 62	Berwarna	T	I	A	Wapen der Genie	Schaal van 1:500	Lho Sumawe	Gambar konstruksi	-
5391	HB 5391 / No. 204	Tableau-teekening: Cavalerie Kampement	Gambar kontruksi kamp kavaleri di Soerabajaja.	1895.05.25	1/kertas	67 x 45	Berwarna	T	I	A	Wapen der Genie	Schaal van 1:500	Soerabaja	Gambar konstruksi	Missive van den Eerstanwezend Genie Officier in demilitair afdeeling op Java dd 25 Mei 1895 No. 439/31

NO URUT	FOLDER / ITEM	JUDUL	ISI INFORMASI	KURUN WAKTU	VOL/ MED	UKUR AN (cm)	WARNA	FORMAT			PENERBIT	SKALA	POSISI	JENIS ARSIP	INDEKS/ REF.
	KODE							C/T	I/P	A/K					
4	5	6	7	8	9	10	11	12	13	14	15	16	17	18	19
5392	HB 5392 / No. 6	Teekening van het militair terrein te Soemedang	Gambar denah situasi kompleks militer di Soemedang.	1912.04.01	1/kertas	57 x 42	Blauwdruk	T	I	A	Wapen der Genie	Schaal van 1:5000	Soemedang	Gambar denah situasi	-
5393	HB 5393 / No. 160	Ontwerp voor den bouw van 23 woningen 8 kl op den gedempten Tjiliwonglus te Meester-Cornelis	Gambar kontruksi pembangunan 23 tempat tinggal kelas ke-8 di muara Tjiliwong Meester-Cornelis (12 gambar; 12 <i>doorsnede</i>).	1827.08.26	1/kertas	59 x 39	Berwarna	T	I	A	Wapen der Genie	Schaal van 1:100; 1:500	Meester Cornelis	Gambar kontruksi	Schryven van den geweest: Eerstanwezend Genie officier te Weltevreden dd 30 September 1927 No. 5570/2/7
5394	HB 5394	De hoogte der kolommen van de vloer tot de architraaf 13'1,5" de afstand der kolommen van plint tot plint w 6'	Gambar konstruksi tiang-tiang kolom penyangga yang tinggi dari lantai hingga architraaf.	0000.00.00	1/Kertas	30 x 27	Berwarna	T	I	A	-	Schaal van 6 voeten op den Rh. Duim	-	Gambar konstruksi	-
5395	HB 5395 / No. 3	Legging van het geprojecteerde kruid magazijn met het daar te stellen cirkelbastion in de redoute te Batang Taro	Gambar kontruksi pembangunan gudang mesiu pada bastion melingkar di Batang Taro (3 gambar; 2 <i>plattegrond</i> , 1 <i>doorsnede</i>).	1853.07.00	1/kertas	60 x 47	Berwarna	T	I	A	Topografische Bureau	Schaal van 2 ellen op den duim	Batang Taro	Gambar konstruksi	Algemeene begrooling voor 1851
5396	HB 5396 / No. 42	Project tot het aanbrengen van permanente stookplaatse in de keuken van het Hospitaal Blokhuis III te Padang	Gambar kontruksi pemasangan tungku kayu bakar pada dapur Rumah Sakit di Padang (6 gambar; 1 <i>plattegrond</i> , 2 <i>doorsnede</i> , 2 <i>detail</i> , 1 <i>standgezicht en doorsnede</i>).	1854.04.00	1/kertas	59 x 43	Berwarna	T	I	A	Topografische Bureau	Schaal van 5 en 2 plam op den duim	Padang	Gambar konstruksi	Missive van den Kolonel Directeur der Genie dd 1 Juni 1853 No. 1052
5397	HB 5397 / No. 8	Proiect eener toren te bouwen op het eiland Purmerend en Kuiper	Gambar kontruksi proyek pembuatan menara di pulau Purmerend dan Kuiper (5 gambar; 4 <i>doorsnede</i> , 1 <i>plateau</i>).	1852.03.00	1/kertas	60 x 45	Berwarna	T	I	K	Topografische Bureau	Schaal van 1 ell op den duim		Gambar konstruksi	-
5398	HB 5398 / No. 131	Noordelijk blok van het officier kampement te Padang waarin de nog te bouwen	Gambar denah ruangan blok timur kamp perwira di Padang yang masih dibangun.	1875.06.08	1/kertas	60 x 48	Berwarna	T	I	K	Wapen der Genie	Schaal van 1:500	Padang	Gambar denah ruangan	Missive van de Eerstanwezend genie officier P Weh dd 26 Juni 1875 No. 1093

NO URUT	FOLDER / ITEM	JUDUL	ISI INFORMASI	KURUN WAKTU	VOL/ MED	UKUR AN (cm)	WARNA	FORMAT			PENERBIT	SKALA	POSISI	JENIS ARSIP	INDEKS/ REF.
	KODE							C/T	I/P	A/K					
4	5	6	7	8	9	10	11	12	13	14	15	16	17	18	19
5399	HB 5399 / No. 31	Het tot stand brengen van logie voor gehuwde Onderofficieren en mindere militairen te Banda	Gambar Konstruksi pembangunan tempat tinggal untuk perwira berpangkat rendah yang sudah menikah di Banda (4 gambar; 2 <i>plattegrond</i> , 1 <i>doorsnede</i> , 1 <i>situatieschets</i>).	1891.09.07	1/kertas	60 x 44	Berwarna	T	I	A	Wapen der Genie	Schaal van 1:50; 1:500	Banda	Gambar konstruksi	Missive van den Eerstanwezend Genie Officier van Amboina en Ternate dd 10 October 1891 No. 391
5400	HB 5400 / No. 223	Project van een lokaal voor vuurwerkerij in de Pyrotechnische Werk plaats te Soerabaia	Gambar Konstruksi pembuatan sebuah ruangan untuk pembuatan senapan pada bengkel piroteknik di Soerabaia (5 gambar; 2 <i>plattegrond</i> , 2 <i>doorsnede</i> , 1 <i>situatieschets</i>).	1894.12.29	1/kertas	60 x 44	Berwarna	T	I	K	Wapen der Genie	Schaal van 1:100; 1:500	Soerabaia	Gambar konstruksi	Advieslijst van den Eerstanwezend Genie Officier in de 3 Militaire Afdeeling op Java dd 12 Maart 1895 No. 260/27
5401	HB 5401 / No.42	Buskruid Etablissement te Banjoe Biroe. Project der Salpeter droogstellingen	Gambar konstruksi pembangunan gudang amunisi di Banjoe Biroe. Proyek pembuatan tempat pengeringan Salpeter (3 gambar; 2 <i>Plattegrond</i> , 1 <i>Doorsnede</i>).	1856.09.16	1/kertas	56 x 43,5	Berwarna	T	I	A	Topografische Bureau	Schaal van 1 El op den duim	Banjoe Biroe	Gambar konstruksi	-
5402	HB 5402 / No.7	Project van een troepen privaat te Pengaron	Gambar konstruksi pembuatan kakus untuk prajurit di Pengaron (4 gambar; 1 <i>Situatie Schets</i> , 1 <i>Plattegrond</i> , 1 <i>Doorsnede</i> , 1 <i>Detail</i>).	1874.11.13	1/kertas	57 x 45,5	Berwarna	T	I	K	Wapen der Genie	Schaal van 1:10; 1:20; 1:2500	Pengaron	Gambar konstruksi	Missive van den Chef v/h Wapen der Genie dd 3 November 1874 No.045
5403	HB 5403 / no. 84	Wijziging van de keuken binnen Fort Rotterdam te Makassar	Gambar konstruksi perbaikan dapur didalam Fort Rotterdam, Makassar (4 gambar; 2 <i>Plattegrond</i> , 1 <i>Standgezigt</i> , 1 <i>Doorsnede</i>).	1890.01.24	1/kertas	55 x 43,5	Berwarna	T	I	A	Wapen der Genie	Schaal van 1:50; 1:100	Fort Rotterdam, Macassar	Gambar konstruksi	-
5404	HB 5404 / No. 5	Plan van het fort Rotterdam te Larieke met derzelver Omliggende terrein	Gambar denah situasi Fort Rotterdam dan wilayah sekitarnya.	0000.00.00	1/kertas	59 x 46,5	Hitam putih	T	I	K	Topografische Bureau	Schaal van 5 Ned. Ellen op den duim	Fort Rotterdam, Larieke	Gambar denah situasi	-
5405	HB 5405 / No. 190 blad 2	Verdubbeling van de bijgebouwen der woningen 8 ^e klasse te Magelang (Woningen H.15 t/m H.18)	Gambar denah renovasi penggandaan bangunan sebuah rumah kelas 8 di Magelang.	1929.03.16	1/kertas	59 x 44,5	Berwarna	T	I	K	Wapen der Genie	Schaal van 1:100	Magelang	Gambar denah ruangan	-

NO URUT	FOLDER / ITEM	JUDUL	ISI INFORMASI	KURUN WAKTU	VOL/MED	UKURAN (cm)	WARNA	FORMAT			PENERBIT	SKALA	POSISI	JENIS ARSIP	INDEKS/ REF.
	KODE							C/T	I/P	A/K					
4	5	6	7	8	9	10	11	12	13	14	15	16	17	18	19
5406	HB 5406 / D. No. 188	Verlegging van den weg aan de Noorzijde van het Waterlooplein te Weltevreden	Gambar denah situasi pembuatan jalan ke arah timur Waterlooplein di Weltevreden.	1882.07.15	1/kertas	58 x 30	Berwarna	T	I	K	Wapen der Genie	Schaal van 1:1000	Waterlooplein, Weltevreden	Gambar denah situasi	Missive v/d Eerstaandwezen d Genie Officier in de V ^e Militaire Afdeeling op Java 15 Juli
5407	HB 5407 / No. 3	Sumatra's Weskust plan van het Fort te Kajoetanam	Gambar denah rencana pembangunan benteng di Kajoetanam (3 gambar, 1 <i>Plattegrond</i> , 1 <i>Doorsende</i> , 1 <i>Situatie</i>).	0000.00.00	1/kertas	54 x 43	Berwarna	T	I	A	Topgrafische Bureau	Schaal van 4 Rhl:Roeden op 2 Rhl.Duim	Kajoetanam	Gambar denah ruangan	-
5408	HB 5408 / No. 23	Distributie van de versterking en het kampement te Barabei voor de nieuwe formatie	Gambar denah distribusi ruangan formasi baru sebuah benteng dan kamp di Barabei.	1896.07.04	1/kertas	51 x 43	Berwarna	T	I	K	Wapen der Genie	Schaal van 1:500	Barabei	Gambar denah ruangan	Advieslijst van den Eerstaanwezend Genieofficier der Z/O afdeeling van Borneo dd 15 September 1896 no.849/4
5409	HB 5409 / No. 125	Verbouwing van een gedeelte v/h Wielrijders kampement te Salatiga tot Geweermakers atelier c.a	Gambar denah renovasi penggandaan sebagian kamp korps Polisi Sepeda di Salatiga hingga galeri korps pembuat senjata.	1925.09.25	1/kertas	52 x 42,5	Berwarna	T	I	K	Wapen der Genie	Schaal van 1:100	Salatiga	Gambar denah ruangan	-
5410	HB 5410 / No. 9	Project van een gewijzigde Afvoer van het verbruikte water der Genie Ateliers	Gambar konstruksi proyek renovasi pengangkutan sistem pengairan pada sebuah kamar kerja Zeni (5 gambar; 1 <i>Plattegrond</i> , 3 <i>Doorsnede</i> , 1 <i>Profiel</i>).	1863.05.05	1/kertas	55,5 x 42	Berwarna	T	I	K	Directie der Genie	Schaal van 2 Ellen op den duim; Schaal van 5 Palmen op den duim	-	Gambar konstruksi	Missive aan de Genie Directie 20 Maart No. 788
5411	HB 5411 / No. 176 blad 10	Electrische verlichting v/h kampement v/d 2e Mitrailleur comp ^{ie} te Tjimahi	Gambar denah instalasi penerangan sebuah kamp kompi Mitrailleur ke-2 di Tjimahi.	1924.12.16	1/kertas	53 x 45	Berwarna	T	I	K	Wapen der Genie	Schaal van 1:500	Tjimahi	Gambar denah instalasi	-

NO URUT	FOLDER / ITEM	JUDUL	ISI INFORMASI	KURUN WAKTU	VOL/ MED	UKUR AN (cm)	WARNA	FORMAT			PENERBIT	SKALA	POSISI	JENIS ARSIP	INDEKS/ REF.
	KODE							C/T	I/P	A/K					
4	5	6	7	8	9	10	11	12	13	14	15	16	17	18	19
5412	HB 5412 / No. 176 blad 10	Electrische verlichting v/h kampement v/d 2 ^e Eskadron Cavalerie te Tjimahi	Gambar denah instalasi penerangan sebuah kamp Eskadron Kavaleri 2 di Tjimahi.	1926.09.07	2/kertas	54 x 44,5	Berwarna	T	I	A	Wapen der Genie	Schaal van 1:500	Tjimahi	Gambar denah instalasi	-
5413	HB 5413 / B. No.72	Plattegrond doorsneden en opstand van eene sluis met valschut mitsgadery profillen betrekking hebbende op de verbetering van een gedeelte der Kalie Osso bekend onder den naam van Genie Kanaal	Gambar konstruksi pembuatan pintu air dengan <i>gearbox</i> serta profil-profil yang berhubungan dengan perbaikan sebuah bagian dari Kalie Osso yang juga dikenal dengan nama Kanal Zeni (5 gambar; 3 <i>Doorsnede</i> , 1 <i>Standgezicht</i> , 1 <i>Dwarsprofil</i>).	1864.04.15	1/kertas	55 x 43	Berwarna	T	I	K	Topografische Bureau	Schaal van 1:100	Kalie Osso	Gambar konstruksi	Missive van den 15 October 1864 no. 1376
5414	HB 5414 / IV No.3	Plattegrond tekening van den toestel tot boring eener Artesische put, op een gedeelte van het buitenterrein der Militaire Strafgevangenis Leijden	Gambar konstruksi pembuatan sumur artesis di sebagian medan luar sebuah penjara militer di Leijden.	0000.00.00	1/kertas	57 x 44	Berwarna	T	I	A	Topografische Bureau	-	Leijden	Gambar konstruksi	-
5415	HB 5415 / No. 49	Project betreffende het bouwen van een kleedingmagazijn in en het maken van eene afsluiting om het troepen-kampement Goegoer Malintang te Padang Pandjang	Gambar konstruksi pembangunan gudang pakaian dalam sebuah proyek pembuatan pagar pada kamp pasukan Goegoer Malintang di Padang Pandjang (5 gambar; 3 <i>Plattegrond</i> , 2 <i>Doorsnede</i>).	1894.08.07	2/kertas	55 x 43	Berwarna	T	I	A	Wapen der Genie	Schaal van 1:100; 1:200; 1:2000	Padang Pandjang	Gambar konstruksi	Missive van den Eerstaanwezend Genie Officer van Sumatra's Westkust dd 26 Mei 1894 No. 416/3
5416	HB 5416 / No. 89	Teekening van de wijzigingen der privaten bij der Artillerie en Infanterie kazernes te Palembang	Gambar konstruksi renovasi kakus pada barak pasukan artileri dan infanteri di Palembang (10 gambar; 3 <i>Plattegrond</i> , 8 <i>Doorsnede</i>).	1878.07.30	1/kertas	43 x 53,5	Berwarna	T	I	K	Wapen der Genie	Schaal van 1:20; 1:50; 1:100	Palembang	Gambar konstruksi	-
5417	HB 5417 / B. No. 481	Ijzeren brug no.68 over de bermsloot van den ringweg beoosten Kota Alam	Gambar konstruksi jembatan no. 68 diatas parit jalan lingkar timur Kota Alam (4 gambar; 1 <i>Plattegrond</i> , 2 <i>Doorsnede</i> , 1 <i>Detail</i>).	1892.06.29	1/kertas	53,5 x 40	Berwarna	T	I	A	Wapen der Genie	Schaal van 1:10; 1:50	Kota Alam	Gambar konstruksi	-

NO URUT	FOLDER / ITEM	JUDUL	ISI INFORMASI	KURUN WAKTU	VOL/ MED	UKUR AN (cm)	WARNA	FORMAT			PENERBIT	SKALA	POSISI	JENIS ARSIP	INDEKS/ REF.
	KODE							C/T	I/P	A/K					
4	5	6	7	8	9	10	11	12	13	14	15	16	17	18	19
5418	HB 5418 / No. 23	Teekening van een Padie Magazijn bij de stallen binnen het Artillerie Kampement te Banjoe Biroe	Gambar konstruksi pembuatan gudang padi di kandang kuda pada sebuah kamp artileri di Banjoe Biroe (4 gambar; 1 <i>Plattegrond</i> , 1 <i>Facade</i> , 1 <i>Kroonlijst</i> , 1 <i>Doorsnede</i>).	0000.00.00	1/kertas	53,5 x 38	Berwarna	T	I	K	Directie der Genie	Schaal van 1:10; 1:50	Banjoe Biroe	Gambar konstruksi	-
5419	HB 5419 / No. 14	Teekening van de militaire terreinen te Marabahan	Gambar denah situasi sebuah medan militer di Marabahan.	1891.07.23	1/kertas	53 x 41	Berwarna	T	I	A	Wapen der Genie	Schaal van 1:1000	Marabahan	Gambar denah situasi	Missive v/d Eerstaandwezen d Genie Officier der Z.O afdeeling van Borneo dd 13 Juli 1891 No. 463/14
5420	HB 5420 / No. 14	Wijziging van de bortsvering en de bastion der redoute te Sambas	Gambar konstruksi renovasi bastion sebuah redoute di Sambas (4 gambar; 2 <i>Plattegrond</i> , 2 <i>Doorsnede</i>).	1877.07.16	1/kertas	60 x 45	Berwarna	T	I	A	Wapen der Genie	Schaal van 1:100; 1:200; 1:500	Sambas	Gambar konstruksi	-
5421	HB 5421 / B. No. 15	Verbetering van het Genie-Kanaal in verband tot den Gezondheid toestand. I. Schets der verbetering regtstreeks in verband tot het werk	Gambar situasi perbaikan kesehatan lingkungan di sekitar Kanal Zeni. I. Gambar rencana pekerjaan perbaikan.	0000.00.00	1/kertas	58 x 40	Berwarna	T	I	K	Topgrafische Bureau	Schaal van 10 Ellen op den duim	-	Gambar konstruksi	Missive dd 1 Agustus 1859 No. 95
5422	HB 5422 / No. 1	Plan van het Fort du Bus te Pontianak opgenomen in de Maand September 1841 door den 1 ^{en} Luit:der Genie van Neidschuitz	Gambar denah ruangan rencana pembangunan Fort du Bus di Pontianak (4 gambar; 1 <i>Plattegrond</i> , 3 <i>Profil</i>).	0000.00.00	1/kertas	62 x 48	Berwarna	T	I	K	Topgrafische Bureau	Schaal van 50 Ellen op 8 Nederl. Duim	Fort du Bus, Pontianak	Gambar denah ruangan	-
5423	HB 5423 / No. 84	Wijziging van de Keuken Binnen Fort Rotterdam te Makassar	Gambar konstruksi perbaikan dapur didalam Fort Rotterdam, Makassar (4 gambar; 1 <i>Bestaande toestand</i> , 1 <i>Geprojecteerde toestand</i> , 1 <i>Standgezig</i> , 1 <i>Doorsnede</i>).	1889.10.09	1/kertas	58 x 42,5	Berwarna	T	I	A	Wapen der Genie	Schaal van 1:20; 1:100	Fort Rotterdam, Makassar	Gambar konstruksi	-

NO URUT	FOLDER / ITEM	JUDUL	ISI INFORMASI	KURUN WAKTU	VOL/ MED	UKUR AN (cm)	WARNA	FORMAT			PENERBIT	SKALA	POSISI	JENIS ARSIP	INDEKS/ REF.
	KODE							C/T	I/P	A/K					
4	5	6	7	8	9	10	11	12	13	14	15	16	17	18	19
5424	HB 5424 / No. 3	Project van een nieuw te bouwen fort te Palembang met de daarin noodige gebouwen	Gambar denah ruangan proyek pembangunan baru bangunan-bangunan di dalam benteng di Palembang.	0000.00.00	1/kertas	55 x 44	Berwarna	T	I	A	Topografische Bureau	Schaal van 5 Roeden op den duim	Palembang	Gambar denah ruangan	-
5425	HB 5425/ No. 5	Bandjermasin Hospitaal	Gambar denah renovasi ruangan sebuah rumah sakit di Bandjermasin (3 gambar; 1 <i>Situatie</i> , 2 <i>Plattegrond</i>).	1866.03.21	1/kertas	54 X 40	Hitam putih	T	I	A	Directie der Genie	Schaal van 2 El op den Duim, Schaal van 5 El op den Duim	Bandjermasin	Gambar denah ruangan	-
5426	HB 5426 / No. 34	Buskruid Etablissement te Banjoe Biroe. Teekening van de Afvoersluis uit het groot Reservoir met voorliggende duiker in de groote landweg en gedeelte leiding tot aan de ringmuur des Etablissements	Gambar konstruksi pembangunan gudang mesiu di Banjoe Biroe. Gambar terdiri dari pintu air waduk di jalan utama dan saluran air ke arah bangunan. (6 gambar; 1 <i>Plattegrond</i> , 4 <i>Doorsnede</i> , 1 <i>Standgezicht</i>).	0000.00.00	1/kertas	100 x 68	Berwarna	T	I	K	Topografische Bureau	Schaal van 5 palmen op den duim	Banjoe Biroe	Gambar konstruksi	-
5427	HB 5427 / No. 127 blad 1	Verlichtingsplan van het Militair-Etablissement te Salatiga. Artillerie en Cavalerie Kampement	Gambar denah instalasi sebuah bangunan militer. Kamp Artilleri dan Kavaleri.	1925.12.23	2/kertas	99,5 x 55	Berwarna	T	I	K	Wapen der Genie	Schaal van 1:500	Salatiga	Gambar denah instalasi	-
5428	HB 5428 / No. 34	Plan der Militaire Gebouwen te Padang Pandjang. Kampement Goegoer Malintang	Gambar konstruksi pembangunan bangunan-bangunan militer di kamp Goegoer Malintang di Padang Panjang (111 gambar; 1 <i>Situatie</i> , 43 <i>Plattegrond</i> , 5 <i>Standgezicht</i> , 62 <i>Doorsnede</i>).	1886.04.02	1/kertas	100 x 68	Berwarna	T	I	A	Wapen der Genie	Schaal van 1:50; 1:100; 1:200; 1:500; 1:2000	Padang Pandjang	Gambar konstruksi	-
5429	HB 5429 / No. 20 Blad 1	Ontwerp voor een Militair Hospital 2 ^e kl te Tjimahi	Gambar denah distribusi ruangan sebuah Rumah Sakit Militer kelas 2 di Tjimahi.	1896.09.12	4/kertas	112 x 87,5	Berwarna	T	I	K	Wapen der Genie	Schaal van 1:500	Tjimahi	Gambar denah ruangan	-
5430	HB 5430 / No. 46	Ontwerp voor de uitbreiding van de magazijn der Militaire Administratie te Bandoeng	Gambar konstruksi perluasan gudang administrasi militer di Bandoeng (9 gambar; 5 <i>Plattegrond</i> , 2 <i>Doorsnede</i> , 1 <i>Frontaanzicht</i> , 1 <i>Aanzicht en Doorsnede</i>).	1913.01.08	3/kertas	95 x 72	Berwarna	T	I	A	Wapen der Genie	Schaal van 1:100; 1:200	Bandoeng	Gambar konstruksi	Besluit van 24 December 1912 No. 15

NO URUT	FOLDER / ITEM	JUDUL	ISI INFORMASI	KURUN WAKTU	VOL/ MED	UKUR AN (cm)	WARNA	FORMAT			PENERBIT	SKALA	POSISI	JENIS ARSIP	INDEKS/ REF.
	KODE							C/T	I/P	A/K					
4	5	6	7	8	9	10	11	12	13	14	15	16	17	18	19
5431	HB 5431 / Blad III	Platte grond van de hoofdwacht bij het Paleis op het Waterlooplein	Gambar denah ruangan pos jaga pada sebuah Istana di Waterlooplein (2 gambar; 1 <i>Plattegrond</i> , 1 <i>Doorsnede</i>).	0000.00.00	1/kertas	59 x 40,5	Berwarna	T	I	K	-	Schaal van 1:100	Waterlooplein	Gambar denah ruangan	-
5432	HB 5432 / Blad 1	Teekening van de Versterking te Kopean	Gambar denah ruangan sebuah benteng di Kopean.	1887.02.18	1/kertas	59 x 45	Hitam Putih	T	I	A	-	Schaal van 1:200	Kopean	Gambar denah ruangan	Missive van den Eerstaanwezend Genie Officer in de Wester-Afdeeling van Borneo dd 19 Februari 1887 no. 58/14
5433	HB 5433 / Blad 2	Vernieuwing van het Militair-Etablissement te Lagoe Boti	Gambar denah situasi perbaikan sebuah bangunan militer (<i>versterking</i>) di Lagoe Boti (4 gambar; 1 <i>Situatieschets</i> , 3 <i>Plattegrond</i>).	0000.00.00	1/kertas	54 x 35	Berwarna	T	I	A	-	Schaal van 1:200; 1:1000	Lagoe Bati	Gambar denah situasi	-
5434	HB 5434 / No. 91	Voorgesteld emplacement voor het Brandspuit huisje	Gambar denah situasi sebuah pos pemadam kebakaran.	0000.00.00	1/kertas	52 x 24	Berwarna	T	I	K	Topgrafische Bureau	Schaal van 25 El op den duim	-	Gambar denah situasi	Missive dd 31 Maart 1855 no. 678
5435	HB 5435	Project voor een nieuw te bouwen wachthuis bij de hoofdingang van den artillerie constructie winkel te Soerabaija	Gambar konstruksi pembangunan sebuah pos jaga baru pada bagian jalan masuk utama di sebuah pabrik senjata di Soerabaija (6 gambar; 1 <i>Situatie Schets</i> , 1 <i>Plattegrond</i> , 3 <i>Doorsnede</i> , 1 <i>Detail</i>).	1876.12.00	1/kertas	47 x 41,5	Berwarna	T	I	K	Wapen der Genie	Schaal van 1:10; 1:50; 1:100; 1:500	Soerabaija	Gambar konstruksi	-
5436	HB 5436 / No. 2	Situatie Schets van de Redoute te Tandjong Pandan op het eiland Billiton	Gambar denah situasi sebuah benteng di Tandjong Pandan, pulau Billiton.	1858.03.03	1/kertas	42 x 36	Berwarna	T	I	K	Topgrafische Bureau	Schaal van 1:2000	Billiton	Gambar denah situasi	-
5437	HB 5437 / Plaat IIIa	Emplacement voor een snelvuurkanon van 16 cm L/50 op het eiland Mengareh	Gambar konstruksi sebuah tempat meriam kaliber 16 cm di pulau Mengareh (8 gambar; 3 <i>Plattegrond</i> , 6 <i>Doorsnede</i>).	0000.00.00	1/kertas	62 x 54	Berwarna	T	I	A	-	Schaal van 1:200; 1:1000	Mengareh	Gambar konstruksi	-

NO URUT	FOLDER / ITEM	JUDUL	ISI INFORMASI	KURUN WAKTU	VOL/ MED	UKUR AN (cm)	WARNA	FORMAT			PENERBIT	SKALA	POSISI	JENIS ARSIP	INDEKS/ REF.
	KODE							C/T	I/P	A/K					
4	5	6	7	8	9	10	11	12	13	14	15	16	17	18	19
5438	HB 5438	Redoute en blokhuis in het Militair Etablissement te Djambi	Gambar konstruksi pembangunan pos jaga dan benteng dalam sebuah bangunan militer di Djambi (5 gambar; 2 <i>Plattegrond</i> , 3 <i>Doorsnede</i>).	0000.00.00	1/kertas	74 x 54	Blauwdruk	T	I	A	-	Schaal van 1:50; 1:100; 1:200	Djambi	Gambar konstruksi, Gambar denah ruangan	-
5439	HB 5439 / C. No. 18	Kustbatterij Landtong te Tjilatjap	Gambar konstruksi pembuatan sebuah <i>Kustbatterij</i> di Tjilatjap (7 gambar; 3 <i>Doorsnede</i> , 2 <i>Standgezigt</i> , 2 <i>Horizontale projectie</i>).	0000.00.00	1/kertas	73 x 46	Berwarna	T	I	K	Directie der Genie	Schaal van 1:100; 1:200	Tjilatjap	Gambar konstruksi	Missive aan de Genie Directie d 13 Mei 1869 No. 25
5440	HB 5440	Situatie Teekening van het Temporaire Kampement te Kwala Simpang	Gambar denah situasi kamp militer sementara di Kwala Simpang (dekat Sungai Tamian).	1882.02.03	1/kertas	42 x 40	Berwarna	T	I	A	-	Schaal van 1:1000	Kwala Simpang	Gambar denah situasi	-
5441	HB 5441 / No. 51	Teekening van het nachprivaat te Wahaai	Gambar konstruksi sebuah jamban di Wahaai (4 gambar; 1 <i>Plattegrond</i> , 2 <i>Doorsnede</i> , 1 <i>Situatie</i>).	1897.06.30	1/kertas	38 x 33	Berwarna	T	I	K	Wapen der Genie	1:50, 1:500	Wahaai	Gambar Konstruksi	-
5442	HB 5442 / No. 170	Project voor de vernieuwing van de woning van den adj and offic van politie van het militaire: hospital in padang	Gambar konstruksi renovasi rumah ajun dan asisten perwira polisi Rumah Sakit Militer di padang (4 gambar; 1 <i>Plattegrond</i> , 2 <i>Doorsnede</i> , 1 <i>Situatie</i>).	1890.07.15	1/kertas	39 x 36	Berwarna	T	I	K	Wapen der Genie	1:100, 1:2000	Padang	Gambar Konstruksi	Goedgekeurd kabinet dispositie dd 8 Juli 1890
5443	HB 5443 / No. 16	Hoofd officiers woning te Fort de Kock	Gambar konstruksi rumah Perwira Kepala di Fort de Kock (2 gambar: 1 <i>Frontaanzicht</i> , 1 <i>Zijaanzicht</i>).	0000.00.00	1/kertas	31 x 29	Hitam Putih	T	I	A	-	1:100	Fort de Kock	Gambar Konstruksi	-
5444	HB 5444	Teekening van een gedeelte van de verdieping van Kazerneblok XV	Gambar konstruksi sebagian lantai Barak blok XV (3 gambar; 1 <i>Plattegrond</i> , 1 <i>Doorsnede</i> , 1 <i>Standgezigt</i>).	0000.00.00	1/kertas	37 x 35	Berwarna	T	I	A	-	1:100, 1:200	-	Gambar Konstruksi	-

NO URUT	FOLDER / ITEM	JUDUL	ISI INFORMASI	KURUN WAKTU	VOL/ MED	UKUR AN (cm)	WARNA	FORMAT			PENERBIT	SKALA	POSISI	JENIS ARSIP	INDEKS/ REF.
	KODE							C/T	I/P	A/K					
4	5	6	7	8	9	10	11	12	13	14	15	16	17	18	19
5445	HB 5445/ No. 294	Schets van het blokhuis te Panteh Karang	Gambar konstruksi pembangunan pos jaga di Panteh Karang (6 gambar; 1 <i>Plattegrond</i> , 4 <i>Doorsnede</i> , 1 <i>Situatie</i>).	1880.04.30	1/kertas	38 x 30	Berwarna	T	I	K	Wapen der Genie	1:200, 1:5000	Panteh Karang	Gambar Konstruksi	Behoort bij missive van den Eerstaanwend Genie Officer van Atjeh on Onderhongheden dd 13 April 1880 No.186
5446	HB 5446 / No. 70	Schets van het garnizoens geweer makers atelier binnen het fort Rotterdam na de aangebrachte wijzigingen en vergroting in 1876	Gambar konstruksi renovasi bengkel kerja garnisun pembuat senjata di dalam Fort Rotterdam setelah perubahan dan perluasan dilakukan pada tahun 1876 (2 gambar; 1 <i>Plattegrond</i> , 1 <i>Doorsnede</i>).	1876.05.05	1/kertas	30 x 32	Berwarna	T	I	K	Wapen der Genie	1:500	Fort Rotterdam	Gambar Konstruksi	Behoort bij missive van den Eerstaanwend Genie Officer van 18 April 1878
5447	HB 5447 / No. 164 blad 10	Electrische verlichting v/h kampement v/d 2 ^e Mitrailleurcomp ^{ie} te Tjimahi	Gambar denah instalasi penerangan sebuah kamp Komp ^{ie} Mitrailleur ke-2 di Tjimahi.	1923.10.10	1/kertas	52,5 x 49	Berwarna	T	I	A	Wapen der Genie	Schaal van 1:500	Tjimahi	Gambar denah instalasi	-
5448	HB 5448	Electrische verlichting v/d Militaire-Gevangenis te Tjimahi	Gambar denah instalasi penerangan sebuah penjara militer di Tjimahi.	1923.11.07	1/kertas	60 x 47	Berwarna	T	I	K	-	Schaal van 1:500	Tjimahi	Gambar denah instalasi	-
5449	HB 5449 / B. No.228	Bouw van een Privaat en een Urinoir in het Cavalerie-kampement te Soerabaia	Gambar konstruksi pembuatan kakus dan urinoir pada sebuah kamp Kavaleri di Soerabaia (6 gambar; 2 <i>Plattegrond</i> , 1 <i>Situatie Schets</i> , 3 <i>Doorsnede</i>).	1896.02.11	1/kertas	61 x 51	Berwarna	T	I	A	Wapen der Genie	Schaal van 1:20; 1:50; 1:500	Soerabaia	Gambar konstruksi	Aangeboden bij advieslijst van den Eerstaanwend Genie Officier i/d 3 ^{de} Mil. Afdeeling dd 4 Februari 1890, No. 110/27

NO URUT	FOLDER / ITEM	JUDUL	ISI INFORMASI	KURUN WAKTU	VOL/ MED	UKUR AN (cm)	WARNA	FORMAT			PENERBIT	SKALA	POSISI	JENIS ARSIP	INDEKS/ REF.
	KODE							C/T	I/P	A/K					
4	5	6	7	8	9	10	11	12	13	14	15	16	17	18	19
5450	HB 5450	Plan eener Citadel bij Weltevreden Bezuiden Batavia op het terrein waar thans het militaire hospitaal geplaatst is	Gambar konstruksi rencana pembangunan sebuah benteng di Weltevreden, selatan Batavia pada sebuah area bekas rumah sakit militer (4 gambar; 1 <i>Plattegrond</i> , 3 <i>Profiel</i>).	0000.00.00	1/kertas	87 x 63,5	Berwarna	T	I	A	-	Schaal van 50 voeten op den duim; Schaal van 20 voeten op den duim Rijn voor profielen of 1/240 der ware grootte	Batavia	Gambar konstruksi	-
5451	HB 5451 / No. 41 blad 2	Hospitaal te Tandjong Pinang (Riouw)	Gambar konstruksi pembangunan rumah sakit di Tandjong Pinang, Riouw (9 gambar; 3 <i>plattegrond</i> , 2 <i>doorsnede</i> , 3 <i>doors volgens</i> , 1 <i>standgezicht en doorsnede</i>).	1888.06.30	1/kertas	79 x 64	Berwarna	T	I	K	Wapen der Genie	Schaal van 1:50; 1:100	Tandjong Pinang Riouw	Gambar konstruksi	-
5452	HB 5452	Vivresmagazijn de Amoenthajj	Gambar konstruksi sebuah gudang logistik di Amoenthajj (2 gambar; 1 <i>standgezicht van voren</i> , 1 <i>detail der trappen</i>)	1867.11.30	1/kertas	37 x 23,5	Hitam Putih	T	I	K	Directie der Genie	Schaal van 1:50; 1:100	Amoenthajj	Gambar konstruksi	Missive van de Genie Officer dd 18 Februarij 1869 no. 131
5453	HB 5453 / No. 6	Teekening van het Buskruid Magazijntje door te stellen binnen Fort de Kock	Gambar konstruksi gudang mesiu kecil di dalam benteng <i>Fort de Kock</i> (4 gambar; 1 <i>plattegrond</i> , 1 <i>doorsnede</i> , 1 <i>standgezicht</i> , 1 <i>doorsnede</i>).	0000.00.00	1/kertas	41 x 25,5	Berwarna	T	I	A	Topographisch Bureau	-	Fort de Kock	Gambar konstruksi	-
5454	HB 5454	<i>Tidak ada judul</i>	Gambar konstruksi sebuah bangunan militer (3 gambar; 1 <i>bestaande toestand</i> , 1 <i>gewijzigde toestand</i> , 1 <i>doorsnede</i>).	0000.00.00	1/kertas	44,5 x 36,5	Berwarna	T	I	K	-	Schaal van 1:50; 1:200	-	Gambar konstruksi	-
5455	HB 5455	Blok Officiers-woningen	Gambar konstruksi pembangunan sebuah rumah tinggal perwira (4 gambar; 1 <i>plattegrond</i> , 2 <i>standgezicht</i> , 1 <i>doorsnede</i>).	0000.00.00	1/kertas	34,5 x 31,5	Hitam Putih	T	I	A	Topographisch Bureau	Schaal van 2 ellen op den duim	-	Gambar konstruksi	-

NO URUT	FOLDER / ITEM	JUDUL	ISI INFORMASI	KURUN WAKTU	VOL/ MED	UKUR AN (cm)	WARNA	FORMAT			PENERBIT	SKALA	POSISI	JENIS ARSIP	INDEKS/ REF.
	KODE							C/T	I/P	A/K					
4	5	6	7	8	9	10	11	12	13	14	15	16	17	18	19
5456	HB 5456	Eetzaal en keuken onder officieren en vrouwenloods en troepen privaat	Gambar konstruksi bangunan untuk tempat makan dan dapur bagi para asisten perwira dan pondok untuk para wanita serta kakus untuk pasukan (5 gambar; 2 <i>Plattegrond</i> , 2 <i>doorsnede</i> , 1 <i>doorsnede en standgezicht</i>).	0000.00.00	1/kertas	41,5 x 29	Berwarna	T	I	A	-	Schaal van 1:100; 1:200; 1:400	-	Gambar konstruksi	-
5457	HB 5457	Verdedigingswerken in de Preanger Regentschappen. Werk Baloeboek.	Gambar konstruksi sebuah benteng pertahanan di wilayah Preanger, Baloeboek (4 gambar; 3 <i>doorsnede</i> , 1 <i>doorsnede en standgezicht</i>).	0000.00.00	1/kertas	70,5 x 51	Berwarna	T	I	A	-	Schaal van 1:200	Baloeboek	Gambar konstruksi	-
5458	HB 5458 / B. No. 35	Ontwerp betrekkelijk het droogloggen van het terrein bestemd voor een gedeelte van het ontworpen permanente Kampement te Fort de Kock met aangifte der hoogst noodige bruggen en wegen op de schaal van 1/1000	Gambar konstruksi yang menunjukkan hubungan antara saluran air area yang diperuntukan untuk sebagian kamp permanen di Fort de Kock dengan jembatan tinggi dan jalan pada skala 1:1000 (7 gambar; 1 <i>plattegrond</i> , 6 <i>detail</i>).	1871.06.15	1/kertas	100 x 67,5	Berwarna	T	I	A	Directie der Genie	Schaal van 1:50; 1:1000	Fort de Kock	Gambar konstruksi	Missive van de Chef van het Departement van Oorlog afdeeling Genie dd 17 Oktober 1872
5459	HB 5459 / No. 163	Ontwerp voor den bouw van de Bureau voor het Departement van Oorlog te Bandoeng. Algemeene plattegrond. (Zoals het werk is uitgevoerd)	Gambar denah ruangan gedung sebuah Biro dari <i>Departement van Oorlog</i> di Bandoeng. Gambar ini dibuat sebagaimana bentuk aslinya karena pembangunan gedung telah selesai dilaksanakan (1 gambar, 1 <i>plattegrond</i>)	1923.01.22	1/kertas	58 x 35	Blauwdruk	T	I	K	Genie Officier	Schaal van 1:500	Bandoeng	Gambar denah ruangan	GB van 14 November 1912 No 7, GB 22 April 1914 no 44, GB 27 Januari 1918 no. 23 en GB 12 Januari 1920 no. 30
5460	HB 5450	Blokhuis te Rangkas Betong	Gambar konstruksi pembangunan sebuah pos jaga di Rangkas Betong (4 gambar; 1 <i>plattegrond</i> , 3 <i>detail</i>).	0000.00.00	1/kertas	62,5 x 51	Berwarna	T	I	K	Directie der Genie	Schaal van 1:50; 1:200	Rangkas Betong	Gambar konstruksi	-

NO URUT	FOLDER / ITEM	JUDUL	ISI INFORMASI	KURUN WAKTU	VOL/ MED	UKUR AN (cm)	WARNA	FORMAT			PENERBIT	SKALA	POSISI	JENIS ARSIP	INDEKS/ REF.
	KODE							C/T	I/P	A/K					
4	5	6	7	8	9	10	11	12	13	14	15	16	17	18	19
5461	HB 5461/ No. 100	Bouw van Geweermakersschool en Centraal Wapenmagazijn te Kiaratjondong	Gambar Konstruksi gedung sekolah untuk pembuat senjata dan gudang persenjataan di Kiaratjondong (4 gambar; 1 <i>Situatie</i> , 1 <i>Aanzicht doorsnede</i> , 2 <i>plattegrond</i>).	0000.00.00	1/kertas	78,5 x 69	Blauwdruk	T	I	K	Wapen der Genie	Schaal van 1:100; 1:2000	Kiaratjondong	Gambar konstruksi	Besluit van 2 November 1918 no. 30
5462	HB 5462	Kampement Buitenzorg Kazernes Detail der Pivoterende Glasramen Boven en Voet Jalousien in de Chambrees	Gambar konstruksi kamp di Buitenzorg; pembuatan <i>pivoterende (pintu geser) dan jalousien (penutup jendela/krei)</i> kamar (3 gambar; 1 <i>van buiten gezien</i> , 1 <i>doorsnede</i> , 1 <i>Plattegrond</i>).	1878.11.00	1/kertas	72 x 57	Berwarna	T	I	K	Wapen der Genie	Schaal van 1:5; 1:10	Buitenzorg	Gambar konstruksi	-
5463	HB 5463 / No. 169	Plattegronden en Doorsneden eene Kapiteinswoning in het Artillerie Kampement gelaten werk bastion 7- 8-9 de Linie van Soerabaja	Gambar konstruksi bangunan tempat tinggal Kapten di sebuah kamp artileri beserta pengerjaan bastion 7-8-9 di Soerabaja (10 gambar; 3 <i>plattegrond</i> , 4 <i>doorsnede</i> , 3 <i>standgezicht</i>).	0000.00.00	1/kertas	84,5 x 52,5	Berwarna	T	I	A	Topographisch Bureau	Schaal van 10 Ned. ellen op den duim; 1:100	Soerabaja	Gambar konstruksi	-
5464	HB 5464 / No. 3	<i>Tidak ada judul</i>	Gambar konstruksi pembangunan sebuah benteng beserta bangunan- bangunan didalamnya (38 gambar, 9 <i>plattegrond</i> , 16 <i>doorsnede</i> , 12 <i>standgezicht</i>).	0000.00.00	1/kertas	85 x 67,5	Hitam Putih	T	I	A	Topographisch Bureau	Schaal der plattegrond ven de redoute 5 El op den duim	-	Gambar konstruksi	-
5465	HB 5465	Inlaatsluis bij Kampong Makassar (K.M. 19)	Gambar konstruksi pembuatan lubang pintu air di Kampong Makassar (KW 19) (4 gambar; 1 <i>plattegrond</i> , 1 <i>lengte doorsnede</i> , 1 <i>doorsnede</i> , 1 <i>doorsnede en standgezicht</i>).	0000.00.00	1/kertas	80 x 62	Berwarna	T	I	A	-	Schaal van 1:100	Kampong Makassar	Gambar konstruksi	-
5466	HB 5466 / No. -	Verdedigingswerken in de Preanger Regentschappen. Werk Baloekboek.	Gambar konstruksi sebuah benteng pertahanan di wilayah Preanger, Baloekboek (4 gambar; 3 <i>doorsnede</i> , 1 <i>doorsnede en standgezicht</i>).	0000.00.00	1/kertas	70,5 x 51	Berwarna	T	I	A	-	Schaal van 1:200	Baloekboek	Gambar konstruksi	-

NO URUT	FOLDER / ITEM	JUDUL	ISI INFORMASI	KURUN WAKTU	VOL/ MED	UKUR AN (cm)	WARNA	FORMAT			PENERBIT	SKALA	POSISI	JENIS ARSIP	INDEKS/ REF.
	KODE							C/T	I/P	A/K					
4	5	6	7	8	9	10	11	12	13	14	15	16	17	18	19
5467	HB 5467 / No. 31 Tot afleiding van de beek banyoe Biroe bezuiden het ontworpen Kampement.	Gambar konstruksi pembangunan jembatan yang terletak di atas sungai Banjoe Biroe di sebelah selatan <i>kamp</i> (10 gambar; 2 <i>plattegrond</i> , 8 <i>doorsnede</i>).	1859.02.22	1/kertas	60,5 x 45,5	Berwarna	T	I	K	Topographisch Bureau	Schaal van een ellen op den duim	Banjoe Biroe	Gambar konstruksi	Missive 24 Maart 1859 no. 589
5468	HB 5468	Geweermakers-atelier met woningen voor de geweermakers te Tjimahi	Gambar konstruksi pabrik pembuatan senjata dan tempat tinggal untuk para pembuat senjata di Tjimahi (5 gambar; 1 <i>situatie</i> , 2 <i>plattegrond</i> , 2 <i>doorsnede</i>)	0000.00.00	1/kertas	64 x 45	Blauwdruk	T	I	A	-	Schaal van 1:100; 1:200; 1:2000	Tjimahi	Gambar konstruksi	-
5469	HB 5469	Indeeling van het gebouw	Gambar denah ruangan sebuah markas militer.	0000.00.00	1/kertas	49 x 35	Hitam Putih	T	I	A	-	Schaal van 1:500	-	Gambar denah ruangan	-
5470	HB 5470	Op stand aan de Heren Straat	Gambar konstruksi sebuah bangunan di <i>Heeren Straat</i> (1 gambar; tampak depan <i>gedung</i>)	0000.00.00	1/kertas	54 x 37,5	Hitam Putih	T	I	A	-	-	Heren Straat	Gambar konstruksi	-
5471	HB 5471	Meester Cornelis. Kapiteins woningen no. XVII-XXVI aan den Postweg	Gambar konstruksi rumah-rumah Kapten no. XVII-XXVI di jalan pos, Meester Cornelis (8 gambar; 1 <i>plattegrond</i> , 3 <i>standgezicht</i> , 4 <i>doorsnede</i>)	1881.04.00	1/kertas	77 x 57,5	Berwarna	T	I	A	-	Schaal van 2 meter op den centi meter voor fig I en II; schaal van 1 meter op den centi meter voor figure III t/m VIII	Meester Cornelis	Gambar konstruksi	-
5472	HB 5472	Plan van het tegenswoordige Arsenal met de daarbij geprojecteerde Vergrooting en benoogdigde veranderingen	Gambar denah situasi rencana perbaikan dan perubahan gedung perlengkapan persenjataan (5 gambar; 3 <i>plattegrond</i> , 2 <i>profiel</i>)	1823.04.02	1/kertas	68,5 x 43,5	Berwarna	T	I	K	Topographisch Bureau	-	-	Gambar denah situasi	-
5473	HB 5473	Profielen en standgesigten behorende bij het plan eener Bomvrye defensive Kazerne	Gambar konstruksi rencana pembangunan barak pasukan pengebom (8 gambar; 5 <i>doorsnede</i> , 1 <i>ophaalbrug</i> , 2 <i>standgezig</i> t).	0000.00.00	1/kertas	79,5 x 45	Berwarna	T	I	A	-	Schaal van 25 voet op twee duim	-	Gambar konstruksi	-

NO URUT	FOLDER / ITEM	JUDUL	ISI INFORMASI	KURUN WAKTU	VOL/ MED	UKUR AN (cm)	WARNA	FORMAT			PENERBIT	SKALA	POSISI	JENIS ARSIP	INDEKS/ REF.
	KODE							C/T	I/P	A/K					
4	5	6	7	8	9	10	11	12	13	14	15	16	17	18	19
5474	HB 5474	Geniewerkplaats in de nieuw Hollandstraat te Soerabaja	Gambar denah ruangan gedung pabrik senjata di <i>Hollandstraat</i> baru di Surabaya	1912.04.25	1/kertas	55,5 x 41	Berwarna	T	I	A	-	Schaal van 1: 200	Soerabaja	Gambar denah ruangan	-
5475	HB 5475	Vernieuwing aan het blok Infirmerie en Magazijnen te Anyer	Gambar konstruksi rencana renovasi blok ruang perawatan dan tempat penyimpanan (gudang) di Anyer (3 gambar; 1 <i>plattegrond</i> , 1 <i>doorsnede</i> , 1 <i>detail</i>)	1876.11.26	1/kertas	48 x 36,5	Berwarna	T	I	A	Kapitein der Genie	Schaal van 1:20; 1: 100; 1:200	Anjer	Gambar konstruksi	-
5476	HB 5476	Bijgebouw bevattende zes bedienden kamers behorende tot de nieuwe woning van den Commandant der zeemacht te Prapattan	Gambar konstruksi bangunan tambahan untuk tempat tinggal enam pembantu yang merupakan bagian dari tempat kediaman baru Komandan Angkatan Laut di Prapattan (3 gambar; 1 <i>plattegrond</i> , 2 <i>doorsnede</i>).	1905.12.00	1/kertas	45 x 37,5	Berwarna	T	I	A	-	Schaal van 1:100	Prapattan	Gambar konstruksi	-
5477	HB 5477	Ton privaat en Urinoir in het groot Military Hospital te Simpang	Gambar konstruksi jamban dan urinoir di Rumah Sakit Militer Besar di Simpang (3 gambar; 1 <i>plattegrond</i> , 1 <i>doorsnede</i> , 1 <i>standgezig</i>).	0000.00.00	1/kertas	38 x 30	Berwarna	T	I	A	-	Schaal van 1:20	Simpang	Gambar konstruksi	-
5478	HB 5478	Hoofdbureau der Genie	Gambar denah ruangan kantor Biro Pusat Zeni Militer.	0000.00.00	1/kertas	37 x 25	Hitam Putih	T	I	A	-	-	-	Gambar denah ruangan	-
5479	HB 5479	Schets van een Keuken voor 6 kompagnien infanterie met daarbij behorende onder Officieren; Schets van een privaat, benevens waschen badplaatsen voor 3 kompagnien infanterie.	Gambar konstruksi pembangunan dapur untuk 6 pasukan infanteri termasuk asisten perwira (3 gambar; 1 <i>plattegrond</i> , 2 <i>doorsnede</i>) Gambar konstruksi pembangunan toilet, tempat mencuci, dan kamar mandi untuk 3 pasukan infanteri (2 gambar; 1 <i>plattegrond</i> ; 1 <i>doorsnede</i>).	0000.00.00	1/kertas	42,5 x 35,5	Berwarna	T	I	A	-	1:50; 1:100; 1: 200 ; 1: 400	-	Gambar konstruksi	Missive 22 Mei 1860 no. 190

NO URUT	FOLDER / ITEM	JUDUL	ISI INFORMASI	KURUN WAKTU	VOL/ MED	UKUR AN (cm)	WARNA	FORMAT			PENERBIT	SKALA	POSISI	JENIS ARSIP	INDEKS/ REF.
	KODE							C/T	I/P	A/K					
4	5	6	7	8	9	10	11	12	13	14	15	16	17	18	19
5480	HB 5480	Militair Hospitaal 2e kl te Tjimahi. Inrichting voor besmettelijke zieken	Gambar konstruksi bangunan rumah sakit militer kelas 2 di Tjimahi. Ruangan yang dikhususkan untuk pasien berpenyakit menular (19 gambar; 6 plattegrond, 10 doorsnede, 2 doorsnede en standgezigt, 1 detail).	0000.00.00	1/kertas	79 x 70	Hitam Putih	T	I	A	-	Schaal van 1:10; 1:50 ; 1:100	Tjimahi	Gambar konstruksi	-
5481	HB 5481 / No. 28	Details van het riool van fort Cochius te Gombong	Gambar konstruksi sebuah saluran pembuangan limbah di benteng Cochius, Gombong (3 gambar; 2 doorsnede ; 1 standgezigt)	0000.00.00	1/kertas	72 x 53,5	Hitam Putih	T	I	A	Topographisch Bureau	-	Fort Generaal Cochius, Gombong	Gambar konstruksi	-
5482	HB 5482	Blok Officiers woningen binnen het fort te Anjer	Gambar konstruksi bangunan rumah perwira di dalam sebuah benteng di Anjer (5 gambar; 2 opstand, 2 doorsnede, 1 plattegrond).	1870.12.05	1/kertas	85 x 62,5	Berwarna	T	I	K	-	schaal van 1 ellen op den duim	Anjer	Gambar konstruksi	-
5483	HB 5483	Verdedigingswerken in de Preanger Regentschappen. Batoekaroet.	Gambar konstruksi pembangunan sebuah benteng pertahanan di wilayah Preanger, Batoekaroet (9 gambar; 9 doorsnede)	0000.00.00	1/kertas	71 x 66,5	Berwarna	T	I	A	-	Schaal van 1:200	Batoekaret	Gambar konstruksi	-
5484	HB 5484 / No. 935	Bouw van 8 woningen 7e klasse A/D Esplanade Koeta Radja	Gambar konstruksi 8 bangunan tempat tinggal untuk perwira kelas 7 A/D Esplanade di Koeta Radja (6 gambar; 1 situatie, 1 plattegrond, 3 doorsnede, 1 vooranzicht).	1928.12.06	1/kertas	83 x 64	Berwarna	T	I	A	Inspecteur der Genie	Schaal van 1:100; 1:500	Koeta Radja	Gambar konstruksi	Missive officier te Koeta Radja 8 November 1928 no. 2324/44
5485	HB 5485	Gegoten ijzeren keuken	Gambar konstruksi besi tuangan kecil (9 gambar; 3 plattegrond, 6 doorsnede).	1878.05.28	1/kertas	45 x 36	Berwarna	T	I	A	-	-	-	Gambar konstruksi	Missive van den Genie officier in de 2 militaire afdeeling op Java 12 Juni 1878 no. 879/9

NO URUT	FOLDER / ITEM	JUDUL	ISI INFORMASI	KURUN WAKTU	VOL/ MED	UKUR AN (cm)	WARNA	FORMAT			PENERBIT	SKALA	POSISI	JENIS ARSIP	INDEKS/ REF.
	KODE							C/T	I/P	A/K					
4	5	6	7	8	9	10	11	12	13	14	15	16	17	18	19
5486	HB 5486	Inrigting van de keuken binnen het fort Marlborough te Benkoelen tot gewermakers atelier	Gambar konstruksi pembuatan dapur di dalam benteng Marlborough di Bengkulu serta tempat perakitan senjata (6 gambar; 2 <i>plattegrond</i> , 4 <i>doorsnede</i>).	1875.02.24	1/kertas	47 x 29,5	Berwarna	T	I	K	Genie Officier	schaal van een meter op den centimeter; 1:100	Benkoelen	Gambar konstruksi	-
5487	HB 5487	Ontwerp voor den bouw van een zusterhuis en redistributie van het logies van het hospitalpersoneel te Koeta Radja	Gambar denah ruangan gedung tempat tinggal perawat dan akomodasi bagi para personel rumah sakit di Koeta Radja (9 gambar, 9 <i>plattegrond</i>).	1915.01.06	1/kertas	110 x 81	Berwarna	T	I	A	Genie Officier	Schaal van 1:100	Koeta Radja	Gambar denah ruangan	-
5488	HB 5488	Ontwerp tot het doen van zware reparaties aan de Societeit Harmonie voorkomende onder no. 546 van den gebouwen legger	Gambar konstruksi renovasi bagian atap <i>Societet Harmonie</i> yang merupakan bagian dari bangunan-bangunan tentara no. 546 (5 gambar; 5 <i>doorsnede</i>).	1909.12.24	1/kertas	93 x 73	Berwarna	T	I	A	-	Schaal van 1:100	Harmonie	Gambar konstruksi	-
5489	HB 5489 / D. No. 143	Behoorende bij de beschrijving eener Nortonsche pijpwatring uitgevoerd op het Waterloo plein te Batavia volgens door de HH van Clotofskij en van der Burg gewijzigd sijsteem	Gambar teknik sebuah pipa drainase Norton yang mengalir di wilayah Waterloo di Batavia berdasarkan sistem modifikasi buatan HH van Clotofskij dan van der Burg (13 gambar; 2 <i>doorsnede</i> , 1 <i>situatie</i> , 10 <i>detail</i>).	1871.09.30	1/kertas	80 x 67	Berwarna	T	I	K	Directeur der Genie	1:1; 1:2; 1:5; 1:50	Batavia, Waterloo plein	Gambar teknik	-
5490	HB 5490	Inrichting voor outomatische Riool doorspoeling	Gambar teknis alat untuk pengolahan/pengaliran limbah otomatis (2 gambar; 1 <i>aanzicht</i> , 1 <i>plattegrond</i>).	0000.00.00	1/kertas	67 x 51	Berwarna	T	I	A	-	Schaal van 1:2; 1:10	-	Gambar teknik	Technisch voorschrift no. Afvoer van foecatien bij troepenprivaten en urinoirs

NO URUT	FOLDER / ITEM	JUDUL	ISI INFORMASI	KURUN WAKTU	VOL/ MED	UKUR AN (cm)	WARNA	FORMAT			PENERBIT	SKALA	POSISI	JENIS ARSIP	INDEKS/ REF.
	KODE							C/T	I/P	A/K					
4	5	6	7	8	9	10	11	12	13	14	15	16	17	18	19
5491	HB 5491 / No. 57	Teekening van het blok langs de ooster courtine gewezen officieren woning no. 8 thans hoofdwacht en arrestlokalen; Teekening van de kavallerie kazerne in Bastion no. II; Teekening van den kleinen kruidtoren.	Gambar konstruksi bangunan blok melalui <i>courtine</i> bagian timur bekas rumah perwira no. 8, sekarang pos jaga utama dan ruang tahanan (4 gambar; 2 <i>plattegerond</i> , 2 <i>doorsnede</i>) Gambar konstruksi barak di <i>Bastion</i> no. II (3 gambar; 1 <i>plattegrond</i> , 2 <i>doorsnede</i>); Gambar konstruksi bangunan menara amunisi kecil (3 gambar; 1 <i>plattegrond</i> , 2 <i>doorsnede</i>).	1873.03.06	1/kertas	69 x 50	Berwarna	T	I	K	Wapen der Genie	schaal van 1 en 2 ellen op den ruim; 1:100; 1:200	-	Gambar konstruksi	Missive van de Eerstaanwezend Genie officier te Makassar dd 19 Februari 1873 no. 84
5492	HB 5492	Ontwerp voor den bouw van 2 woningen 6 klasse, 12 woningen voor gehuwde onder officieren en 12 woningen voor gehuwde minderen	Gambar konstruksi 2 bangunan tempat tinggal untuk pejabat kelas 6, 12 bangunan tempat tinggal untuk asisten perwira dan 12 bangunan tempat tinggal untuk perwira yang lebih rendah (8 gambar; 2 <i>plattegrond</i> , 1 <i>doorsnede</i> , 2 <i>voorzicht</i> , 3 <i>detail</i>).	1918.00.00	4/kertas	71,5 x 48	Blauwdruk	T	I	A	Genie chef	Schaal van 1:200; 1:100	-	Gambar konstruksi	-
5493	HB 5493	Veldfilter (Beender kool) Stelsel Ermeling op 2 wijzen bruikbaar	Gambar teknik alat penyuling air beserta petunjuk penggunaannya (4 gambar; 3 <i>doorsnede</i> , 1 <i>van boven gezien</i>).	0000.00.00	1/kertas	66 x 46	Berwarna	T	I	A	-	schaal van 1:1 voor fig 1 en 2; schaal van 1:20 voor fig 3 en 4	-	Gambar teknik	-
5494	HB 5494	Lineaire doorsnede over het ijzeren zeehoofd te Oleh-leh	Gambar grafik pengukuran kedalaman laut di Oleh-leh.	0000.00.00	1/kertas	73 x 35,5	Berwarna	T	I	A	-	lengte schaal 1:200; diepte schaal 1:50	Oleh-leh	Gambar grafik	-
5495	HB 5495 / No. 109	Ontwerp eener Scherm en Lees zaal te plaatsen in den Noordwester Inbouw van het Djotanganblok te Soerabaja	Gambar konstruksi pembangunan ruang anggar dan ruang baca di dalam bangunan sebelah Barat Laut blok Djotangan di Surabaya (3 gambar; 1 <i>dwarsdoorsnede</i> , 1 <i>emplacement en plattegrond</i> , 1 <i>situatie</i>).	0000.00.00	1/kertas	73 x 48,5	Berwarna	T	I	K	Directeur der Genie	schaal van 2 ellen op den duim; schaal van een ellen op twee duin Nederlansch; 1:2500	Soerabaija, Djotangan	Gambar konstruksi	-

NO URUT	FOLDER / ITEM	JUDUL	ISI INFORMASI	KURUN WAKTU	VOL/ MED	UKUR AN (cm)	WARNA	FORMAT			PENERBIT	SKALA	POSISI	JENIS ARSIP	INDEKS/ REF.
	KODE							C/T	I/P	A/K					
4	5	6	7	8	9	10	11	12	13	14	15	16	17	18	19
5496	HB 5496	Uitbreiding en redistributie van de Het opleiding van inlandsche genieskundige in het militaire hospital te Weltevreden voegestelde toestan	Gambar renovasi denah ruangan tempat pendidikan dokter pribumi di sebuah rumah sakit militer di Weltevreden (2 gambar; 1 <i>plattegrond</i> , 1 <i>frontaanzicht en</i>	0000.00.00	1/kertas	66 x 50	Berwarna	T	I	A	-	Schaal van 1:200	Weltevreden	Gambar denah ruangan	-
5497	HB 5497	Brug over de Kroeng-Baba	Gambar konstruksi pembangunan jembatan yang melalui Kroeng-Raba (4 gambar; 1 <i>dwarsprofiel</i> , 1 <i>doorsnede</i> , 1 <i>gedeeltelijk</i> , 1 <i>plattegrond</i>).	1881.05.17	1/kertas	65,5 x 25,5	Berwarna	T	I	K	-	schaal van 1:50 en 1:500; schaal van 1:20 en 1:200	Kroeng-Raba	Gambar konstruksi	-
5498	HB 5498	Schets van het emplacement der Redoute te Segerie en van de daarbij te bouwen Officiers woningen	Gambar denah situasi benteng di wilayah Segerie dan gambar denah bangunan yang direncanakan akan dibangun sebagai tempat tinggal perwira-perwira.	1858.09.26	1/kertas	39 x 34	Berwarna	T	I	K	-	-	Segerie	Gambar denah situasi	Missive van dd 30 September 1852 no. 132
5499	HB 5499	Bouw van nieuw tijdelijk logies ten behoeve van de bezetting te Bangkinang	Gambar konstruksi pembangunan gudang sementara untuk daerah pendudukan di Bangkinang (6 gambar; 6 <i>doorsnede</i>).	0000.00.00	1/kertas	48 x 31	Hitam Putih	T	I	A	-	Schaal van 1:100	Bangkinang	Gambar konstruksi	-
5500	HB 5500	Verbetering van bad en privaten voor de 1 ^e compagnie kampement kraton te Koeta-Radja	Gambar konstruksi perbaikan kamar mandi dan kakus untuk kamp pasukan kompi 1 kraton di Koeta Radja (8 gambar; 2 <i>situatie</i> , 1 <i>plattegrond</i> , 4 <i>doorsnede</i> , 1 <i>dwars en langsdoorsnede</i>).	1928.08.03	1/kertas	79,5 x 53,5	Berwarna	T	I	A	Wapen der Genie	Schaal van 1:100; 1:300	Koeta Radja	Gambar konstruksi	Schrijven van den erstaanwezend Genieofficier te Kota Radja den 2 Maart 1928 no. 477/44
5501	HB 5501	Project van een militair etablissement te Mangar (Biliton)	Gambar konstruksi rencana pembuatan bangunan militer di Mangar (Biliton) (9 gambar; 2 <i>plattegrond</i> , 4 <i>doorsnede</i> , 1 <i>emplacementschets</i> , 2 <i>detail</i>).	1872.08.00	1/Kertas	85 x 60	Berwarna	T	I	A	-	Schaal van 1:10; 1:20; 1:100; 1:500	Mangar; Biliton	Gambar konstruksi	Missive van den Eerstaanwezend Genie officier dd 8 Augustus 1872 No. 1302

NO URUT	FOLDER / ITEM	JUDUL	ISI INFORMASI	KURUN WAKTU	VOL/ MED	UKUR AN (cm)	WARNA	FORMAT			PENERBIT	SKALA	POSISI	JENIS ARSIP	INDEKS/ REF.
	KODE							C/T	I/P	A/K					
4	5	6	7	8	9	10	11	12	13	14	15	16	17	18	19
5502	HB 5502	Woningen bij het geprojecteerde hospitaal te Willem I (Officier Woningen, Oppaser Woningen, Portierswoning)	Gambar konstruksi pembangunan rumah-rumah di sebuah rumah sakit di Willem I; Rumah Perwira, Rumah Penjaga, Rumah Penjaga Pintu (13 gambar; 5 <i>standgezicht</i> , 8 <i>doorsnede</i>).	0000.00.00	1/Kertas	61 x 49	Hitam Putih	T	I	A	-	Schaal van 2 ellen op den duim	Fort Willem I	Gambar konstruksi	-
5503	HB 5503	Militaire gevangenis te Tjimahi	Gambar konstruksi pembangunan penjara militer di Tjimahi (7 gambar; 2 <i>plattegrond</i> , 2 <i>aanzicht</i> , 3 <i>doorsnede</i>).	0000.00.00	1/Kertas	73 x 51	Berwarna	T	I	A	-	Schaal van 1:10; 1:100;	Tjimahi	Gambar konstruksi	-
5504	HB 5504	Militair Hospitaal te Meester Cornelis	Gambar konstruksi pembangunan rumah sakit militer di Meester Cornelis (4 gambar; 1 <i>plattegrond</i> , 1 <i>opstand</i> , 2 <i>doorsnede</i>).	1863.05.00	1/Kertas	81 x 53	Hitam Putih	T	I	K	-	Schaal van 1 El op den duim	Meester Cornelis	Gambar konstruksi	Missive van den Onder Directeur der Genie in de 1e Militaire Afd. Dd 30 December 1865 No. 959 1865
5505	HB 5505	Ontwerp eener brug te leggen bij Djoerook over de Rivier van Solo	Gambar konstruksi rencana pembangunan jembatan di Djoerook yang melintasi sungai di Solo (2 gambar; 1 <i>plattegrond</i> , 1 <i>over de lengte gezien</i>).	0000.00.00	1/Kertas	68 x 49	Hitam Putih	T	I	A	-	Schaal van 4 voet op 1 duim Ned	Djoerook, Solo	Gambar konstruksi	-
5506	HB 5506	Kampement Buitenzorg	Gambar konstruksi pembangunan kamp militer di Buitenzorg (9 gambar; 4 <i>plattegrond</i> , 5 <i>doorsnede</i>).	1878.11.00	1/Kertas	52 x 50	Berwarna	T	I	A	Wapen der Genie	Schaal van 1:50 en 1:100	Buitenzorg	Gambar konstruksi	-
5507	HB 5507 / No. 68	Voor...verbeteringen van den Kraton te Palembang	Gambar konstruksi perbaikan Kraton di Palembang (21 gambar; 6 <i>plattegrond</i> , 5 <i>buiten zijde</i> , 6 <i>binnen zijde</i> , 4 <i>doorsnede</i>).	1851.08.22	1/Kertas	61 x 51	Berwarna	T	I	K	Topographisch Bureau	Schaal van 1 El op den duim	Palembang	Gambar konstruksi	-
5508	HB 5508 / CE. No. 5	Schetstekening der gekoppelde Luitenants woningen te Mr. Cornelis	Gambar konstruksi rencana pembangunan rumah Letnan yang telah menikah di Mr. Cornelis (3 gambar; 1 <i>plattegrond</i> , 1 <i>front</i> ; 1 <i>doorsnede</i>).	1852.06.30	1/Kertas	62 x 45	Berwarna	T	I	K	-	Schaal van 1 El op den duim	Mr. Cornelis	Gambar konstruksi	-

NO URUT	FOLDER / ITEM	JUDUL	ISI INFORMASI	KURUN WAKTU	VOL/ MED	UKUR AN (cm)	WARNA	FORMAT			PENERBIT	SKALA	POSISI	JENIS ARSIP	INDEKS/ REF.
	KODE							C/T	I/P	A/K					
4	5	6	7	8	9	10	11	12	13	14	15	16	17	18	19
5509	HB 5509 / No. 26	Project van het keukengebouw te Karang Bollong	Gambar konstruksi rencana pembangunan dapur di Karang Bollong (3 gambar; 1 <i>plattegrond</i> , 2 <i>doorsnede</i>).	0000.00.00	1/Kertas	60 x 47	Berwarna	T	I	A	Topographisch Bureau	Schaal van 1 El op den duim	Karang Bollong	Gambar konstruksi	Missive van Directeur der Genie dd 1 Julij 1853 No. 46
5510	HB 5510	Plan van het Eiland Onrust op het eind van het jaar 1864	Gambar denah bangunan-bangunan di Pulau Onrust tahun 1864.	0000.00.00	1/Kertas	57 x 45	Hitam Putih	T	I	K	-	Schaal van 1 El op den duim	Onrust Eiland	Gambar denah ruangan	-
5511	HB 5511 / D. No. 143	Beschrijving eener ... pijpwerving uitgevond op het waterloo plein te Batavia	Gambar teknik pemasangan pipa air di lapangan Waterloo, Batavia (13 gambar; 1 <i>situatie</i> , 2 <i>doorsnede</i> , 10 <i>detail</i>).	1871.08.30	1/Kertas	87 x 76	Berwarna	T	I	A	Directie der Genie	1:2500; 1:50; 1:5: 1:2	Waterloo Plein, Batavia	Gambar Teknik	-
5512	HB 5512	Militair Hospitaal te Meester Cornelis	Gambar konstruksi pembangunan rumah sakit militer di Meester Cornelis (7 gambar; 1 <i>plattegrond</i> , 4 <i>doorsnede</i> , 2 <i>detail</i>).	1864.05.18	1/Kertas	87 x 66	Hitam Putih	T	I	K	-	Schaal van 1 El op den duim; 1:20 voor detail	Mr. Cornelis	Gambar konstruksi	Missive van der Directeur der Genie dd 9 Januarij 1866 No. 125/168
5513	HB 5513	Verbouwing der Militaire kantine te Rijswijk	Gambar konstruksi pembangunan kantin militer di Rijswijk (4 gambar; 1 <i>plattegrond</i> , 3 <i>doorsnede</i>).	0000.00.00	1/Kertas	97 x 62	Berwarna	T	I	A	-	Schaal van 1:50	Rijswijk	Gambar konstruksi	Missive van der Onder Directeur der Genie dd 6 Mei 1870 No. 643/1
5514	HB 5514	Ontwerp van een hospitaal te Oeloe Limau Manis	Gambar konstruksi pembangunan rumah sakit di Oeloe Limau Manis (34 gambar; 8 <i>plattegrond</i> , 20 <i>doorsnede</i> , 6 <i>afdeeling</i>).	1887.06.01	1/Kertas	102 x 70	Berwarna	T	I	A	-	Schaal van 1:50; 1:100	Oeloe Limau Manis	Gambar konstruksi	-
5515	HB 5515 / No. 24	Nieuwe posten linie in Groot Atjeh Boekit Karang, Versterking voor 1 Officier en 60 man	Gambar konstruksi pembangunan pos-pos penjagaan di Groot Atjeh, Boekit Karang dan benteng dengan sarana tempat tinggal untuk satu perwira dan 60 petugas (15 gambar; 1 <i>situatie</i> ; 1 <i>plattegrond</i> ; 1 <i>achterfront</i> ; 12 <i>doorsnede</i>).	1885.09.15	1/Kertas	100 x 69	Berwarna	T	I	A	-	Schaal van 1:100; 1:200; 1:20000	Groot Atjeh, Boekit Karang	Gambar konstruksi	-
5516	HB 5516	Platte grond van een werk volgens tipe No. 3	Gambar konstruksi sebuah proyek pembangunan sebuah bangunan militer tipe No. 3.	0000.00.00	1/Kertas	86 x 71	Berwarna	T	I	A	-	Schaal van 1:200	-	Gambar konstruksi	-

NO URUT	FOLDER / ITEM	JUDUL	ISI INFORMASI	KURUN WAKTU	VOL/ MED	UKUR AN (cm)	WARNA	FORMAT			PENERBIT	SKALA	POSISI	JENIS ARSIP	INDEKS/ REF.
	KODE							C/T	I/P	A/K					
4	5	6	7	8	9	10	11	12	13	14	15	16	17	18	19
5517	HB 5517	Teekening van het munitie magazijntje in de batterij het Loo	Gambar konstruksi pembangunan gudang kecil amunisi di <i>batterij</i> Loo (5 gambar; 1 <i>plattegrond</i> , 1 <i>standgezicht</i> , 3 <i>doorsnede</i>).	0000.00.00	1/Kertas	60 x 45	Berwarna	T	I	A	-	Schaal van 1:10; 1:50; 1:100	Loo	Gambar konstruksi	-
5518	HB 5518	Plan van het kampement te Buitenzorg	Gambar denah ruangan kamp militer di Buitenzorg (2 gambar; 1 <i>opzicht</i> , 1 <i>plattegrond</i>).	1863.12.00	1/Kertas	76 x 57	Berwarna	T	I	A	-	-	Buitenzorg	Gambar denah ruangan	-
5519	HB 5519	Automatische Doucheinrichting	Gambar teknik pembuatan pancuran air otomatis (4 gambar; 1 <i>bovenaanzicht</i> , 3 <i>doorsnede</i>).	0000.00.00	1/Kertas	60 x 55	Berwarna	T	I	A	-	Schaal van 1:5; 1:10	-	Gambar teknik	-
5520	HB 5520	Kazernes artillerie kampement te Banjoe-Biroe	Gambar denah ruangan barak kamp artileri di Banjoe-Biroe (4 gambar; 4 <i>plattegrond</i>).	0000.00.00	1/Kertas	54 x 54	Berwarna	T	I	A	-	Schaal van 1:200	Banjoe-Biroe	Gambar denah ruangan	-
5521	HB 5521 / No. 262	Bouw van een pyrotechnische werkplaats bij Bandoeng 1 ^e gedeelte (Schafloods voor Inlander)	Gambar konstruksi pembangunan bengkel piroteknik bagian pertama di Bandoeng; Aula tempat makan (8 gambar; 1 <i>dakvlak</i> , 1 <i>plattegrond</i> , 1 <i>achteraanzicht</i> , 1 <i>zijaanzicht</i> , 1 <i>normaal spant</i> , 3 <i>detail</i>).	1929.04.17	1/Kertas	78 x 69	Berwarna	T	I	A	Wapen der Genie	Schaal van 1:25; 1:100	Bandoeng	Gambar konstruksi	-
5522	HB 5522 / No. 304	Bouw van een pyrotechnische werkplaats bij Bandoeng 4 ^e gedeelte (Blikken magazijn, Nieuwe toestand)	Gambar konstruksi pembangunan bengkel piroteknik bagian keempat di Bandoeng; Gudang kaleng, keadaan yang baru (16 gambar; 16 <i>detail</i>).	1931.04.17	1/Kertas	98 x 82	Berwarna	T	I	A	Wapen der Genie	Schaal van 1:10; 1:20	Bandoeng	Gambar konstruksi	-
5523	HB 5523	Bouw van een pyrotechnische werkplaats bij Bandoeng 5 ^e gedeelte	Gambar konstruksi pembangunan bengkel piroteknik bagian kelima di Bandoeng; Gudang munisi dan mesiu (3 gambar; 1 <i>plattegrond</i> , 2 <i>doorsnede</i>).	0000.04.18	1/Kertas	93 x 79	Berwarna	T	I	A	-	Schaal van 1:50	Bandoeng	Gambar konstruksi	-

NO URUT	FOLDER / ITEM	JUDUL	ISI INFORMASI	KURUN WAKTU	VOL/ MED	UKUR AN (cm)	WARNA	FORMAT			PENERBIT	SKALA	POSISI	JENIS ARSIP	INDEKS/ REF.
	KODE							C/T	I/P	A/K					
4	5	6	7	8	9	10	11	12	13	14	15	16	17	18	19
5524	HB 5524 / No. 106	Bomvrije poterne en wacht in de Z.W. Courtine; Cavalier en haven in de noord west Courtine	Gambar konstruksi pembangunan gerbang bangunan anti bom dan gardu jaga di bagian barat daya Benteng perlindungan ; pasukan berkuda dan pelabuhan di bagian barat laut Benteng perlindungan (10 gambar; 2 <i>situatie</i> , 3 <i>plattegrond</i> , 2 <i>standgezicht</i> , 3 <i>doorsnede</i>).	0000.00.00	1/Kertas	102 x 70	Berwarna	T	I	K	Topographisch Bureau	Schaal van Ellen; Schaal van Rhijnt. Voeten	-	Gambar konstruksi	-
5525	HB 5525 / No. 75	Verplaatsbare overdekte manege te Banjoe Biroe	Gambar konstruksi pembangunan sekolah berkuda tertutup di Banjoe Biroe (17 gambar; 7 <i>detail</i> , 6 <i>doorsnede</i> , 2 <i>aanzicht</i> , 1 <i>tuschengebint</i> , 1 <i>eindgebint</i>).	1907.11.11	1/Kertas	101 x 72	Berwarna	T	I	K	Wapen der Genie	Schaal van 1:5; 1:10; 1:20	Banjoe Biroe	Gambar konstruksi	-
5526	HB 5526 / No. 249	...school en centraal wapenmagazijn te Kiaratjondong (Bandoeng)	Gambar konstruksi pembangunan sekolah dan pusat gudang senjata di Kiaratjondong (Bandoeng) (9 gambar; 1 <i>aanzicht</i> , 2 <i>doorsnede</i> ; 6 <i>detail</i>).	1928.07.19	1/Kertas	79 x 78	Berwarna	T	I	A	Wapen der Genie	Schaal van 1:20; 1:100	Kiaratjondong, Bandoeng	Gambar konstruksi	-
5527	HB 5527 / B. No. 30	Vesting Willem I. Detailtekening voor een geblindeerd Buskruid Magazijn a 500 U, aantbrengen in de 4 bastion	Gambar konstruksi pembuatan jendela gudang mesiu pada empat bastion di Benteng Willem I (7 gambar; 4 <i>profiel</i> , 1 <i>plattegrond</i> , 2 <i>doorsnede</i>).	1853.11.26	1/Kertas	105 x 65	Berwarna	T	I	A	Topographisch Bureau	Schaal van 1 el op den duim; schaal van vijf palm op den duim	Fort Willem I	Gambar konstruksi	Missive dd. 12 April 1855 No. 204
5528	HB 5528 / No. 42	Ontwerp der caponniere van het Fort Generaal Cochuis	Gambar konstruksi rencana pembangunan <i>caponniere</i> di Fort Generaal Cochuis (6 gambar; 1 <i>plattegrond</i> , 2 <i>standgezicht</i> , 3 <i>doorsnede</i>).	0000.00.00	1/Kertas	96 x 68	Berwarna	T	I	A	Topographisch Bureau	Schaal van 1 El op den Nederl. Duim	Fort Generaal Cochuis	Gambar konstruksi	-
5529	HB 5529	Profiel van de batterijen Karang Bollong en Banjoe Njappa	Gambar konstruksi pembangunan benteng tepi pantai di Karang Bollong dan Banjoe Njappa (6 gambar; 6 <i>doorsnede</i>).	1878.07.20	1/Kertas	83 x 73	Berwarna	T	I	A	-	Schaal van 2 meters op den 6 meter (1:200)	Karang Bollong, Banjoe Njappa	Gambar konstruksi	-

NO URUT	FOLDER / ITEM	JUDUL	ISI INFORMASI	KURUN WAKTU	VOL/ MED	UKUR AN (cm)	WARNA	FORMAT			PENERBIT	SKALA	POSISI	JENIS ARSIP	INDEKS/ REF.
	KODE							C/T	I/P	A/K					
4	5	6	7	8	9	10	11	12	13	14	15	16	17	18	19
5530	HB 5530 / No. 27	Distributieplan van het troepenkampement te Medan	Gambar denah distribusi rencana pembagian ruangan disebuah kamp pasukan di Medan (5 gambar; 1 <i>situatie</i> ; 2 <i>plattegrond</i> , 2 <i>doorsnede</i>).	1890.01.25	1/Kerta s	82 x 67	Berwarna	T	I	A	Wapen der Genie	Schaal van 1:100; 1:200; 1:500	Medan	Gambar denah ruangan	Besluit van 27 November 1889 No. 35
5531	HB 5531 / D. No. 95	Ontwerp van een permanent genie kampement	Gambar denah situasi pembangunan kamp zeni permanen, di sekitar Tjliwong, disamping halaman rumah H. Butering.	0000.00.00	1/Kerta s	57 x 51	Berwarna	T	I	K	Topographisch Bureau	Schaal van 5 el op den duim (1:500)	-	Gambar denah situasi	Missive dd 1 Oktober 1861 No. 222/1026
5532	HB 5532 / No. 8	Teekening van de militaire terreinen te Tandjong	Gambar denah situasi sebuah area militer di Tandjong.	1894.10.10	1/Kerta s	46 x 44	Berwarna	T	I	A	Wapen der Genie	Schaal van 1:2000	Tandjong	Gambar denah situasi	Missive van den Eearstaandweze nd Genieofficier der Z.O. afdeeling van Borneo dd 28 September 1894 No. 663/14
5533	HB 5533 / No. 120	Binnenverlichtingsplan in het kampement van het Peloton Ordonnansen te Bandoeng	Gambar denah instalasi rencana pemasangan sarana penerangan di kamp pleton ordonansi di Bandoeng.	1921.01.12	1/Kerta s	58 x 47	Berwarna	T	I	K	Wapen der Genie	Schaal van 1:500	Bandoeng	Gambar denah Instalasi	Schrijven v/d Gew. Eesrtaanwezend Genieofficier v/d 4e militaire afdeeling op Java dd 1 December 1920 No. 2463/9
5534	HB 5534 / B 26	Schets behorende bij den aanbouw eener nieuwe kazerne in het temporair troepenkampement te Tjilatjap	Gambar denah situasi pembangunan tangsi baru di kamp pasukan militer temporer di Tjilatjap.	1860.06.16	1/Kerta s	46 x 38	Berwarna	T	I	K	Directie der Genie	Schaal van 10 el op den duim	Tjilatjap	Gambar denah situasi	Algemeene Begrooting 1861 bijlage 7-D
5535	HB 5535 / No. 21	Plattegrond van de versterking te Sintang	Gambar denah situasi pembangunan sebuah benteng di Sintang (6 Gambar; 1 <i>situatie</i> , 1 <i>plaatsing</i> , 4 <i>doorsnede</i>).	1889.12.09	3/Kerta s	55 x 50	Berwarna	T	I	K	Wapen der Genie	Schaal van 1:200; 1:500	Sintang	Gambar denah situasi	Begrooting van het werk "Het Stormvrijmaken van de versterking te Sintang"

NO URUT	FOLDER / ITEM	JUDUL	ISI INFORMASI	KURUN WAKTU	VOL/ MED	UKUR AN (cm)	WARNA	FORMAT			PENERBIT	SKALA	POSISI	JENIS ARSIP	INDEKS/ REF.
	KODE							C/T	I/P	A/K					
4	5	6	7	8	9	10	11	12	13	14	15	16	17	18	19
5536	HB 5536 / B. No. 701	Teekening van de militaire terreinen te Tapa' Toewan	Gambar denah situasi sebuah area militer di Tapa' Toewan.	1908.05.15	2/Kerta s	57 x 49	Berwarna	T	I	A	Wapen der Genie	Schaal van 1:1000	Tapa' Toewan	Gambar denah situasi	-
5537	HB 5537	Emplacement schets van een blokhuis voor eene sectie infanterie te Ampenan	Gambar denah situasi pembangunan pos jaga untuk satu seksi pasukan Infanteri di Ampenan.	1895.07.05	1/Kerta s	45 x 37	Berwarna	T	I	A	-	Schaal van 1:500	Ampenan	Gambar denah Situasi	Missive van der Eerstaanwezend Genie Officier op Lombok dd 5 Juli 1895 No. 225
5538	HB 5538 / No. 57	Schets van de verbinding der spits met ijzeren stang en mast tot weerafleider te Ternate	Gambar teknik pembuatan penangkal petir dari logam untuk perahu di Ternate (5 gambar; 2 <i>detail</i> , 3 <i>doorsnede</i>).	1873.08.12	1/Kerta s	45 x 36	Berwarna	T	I	A	Wapen der Genie	Schaalen van 1/2 tot 1/5	Ternate	Gambar teknik	-
5539	HB 5539 / No. 1	Awaijang en omstreken	Gambar denah situasi Awaijang dan sekitarnya.	0000.00.00	1/Kerta s	41 x 40	Berwarna	T	I	A	Topographisch Bureau	Schaal 1:1000 Ned. El.	Awaijang	Gambar denah situasi	Besluit dd 20 September 1864 No. 30
5540	HB 5540 / No. 2	Plattegrond der redoute te Moeara Roepit	Gambar denah ruangan pembangunan benteng di Moeara Roepit (2 gambar; 1 <i>plattegrond</i> , 1 <i>profiel</i>).	1865.02.16	1/Kerta s	42 x 35	Berwarna	T	I	A	Topographisch Bureau	Schaal van 5 Ellen op den Ned. Duim	Moeara Roepit	Gambar denah ruangan	Tableau der militaire gebouwen en werken te Moeara Roepit
5541	HB 5541/ No. 9	Redoute te Rau	Gambar denah situasi pembangunan sebuah benteng di Rau (4 gambar; 1 <i>situatie</i> , 3 <i>doorsnede</i>).	0000.00.00	1/Kerta s	57 x 30	Hitam Putih	T	I	A	Topographisch Bureau	Schaal van 5 el op den duim voor de redoute; schaal van 1 el op duim voor de doorsneden	Rau	Gambar denah situasi	Missive dd 22 September 1861 No. 1338
5542	HB 5542	Projekteekening eener nieuwe versterking te Pelarang (Koetei)	Gambar denah ruangan rencana pembangunan benteng baru di Pelarang (Koetei).	1867.07.27	1/Kerta s	42 x 34	Hitam Putih	T	I	K	Directie der Genie	Schaal van 2 ellen op den duim	Pelarang, Koetei	Gambar denah ruangan	Missive van Genie Directie dd 18 Februarij 1869 No. 133

NO URUT	FOLDER / ITEM	JUDUL	ISI INFORMASI	KURUN WAKTU	VOL/ MED	UKUR AN (cm)	WARNA	FORMAT			PENERBIT	SKALA	POSISI	JENIS ARSIP	INDEKS/ REF.
	KODE							C/T	I/P	A/K					
4	5	6	7	8	9	10	11	12	13	14	15	16	17	18	19
5543	HB 5543 / No. 8	Situatieschets der redoute te Rau	Gambar denah situasi benteng di Rau.	1861.11.05	1/Kertas	43 x 31	Berwarna	T	I	K	Topographisch Bureau	Schaal van 1 el op den duim	Rau	Gambar denah situasi	Missive dd 13 November 1861 No. 1549; Missive dd 31 Maart 1862 No. 435
5544	HB 5544 / No. 4	Project tot het doen van eenige veranderingen en bijbouwingen aan de sterkte en militaire gebouwen te Sintang	Gambar konstruksi rencana beberapa perbaikan dan penambahan bangunan pada bangunan-bangunan militer di Sintang (3 gambar; 2 <i>plattegrond</i> , 1 <i>doorsnede</i>).	1863.04.10	1/Kertas	41 x 34	Hitam Putih	T	I	A	Topographisch Bureau	Schaal van 1:100; 1:500	Sintang	Gambar konstruksi	-
5545	HB 5545	Schetskaart van het kampement Weltevreden, het Konings Plein en een gedeelte van rijswijk	Gambar denah situasi kamp militer di Wetevreden, Konings Plein dan sebagian di Rijswijk.	0000.00.00	1/Kertas	45 x 44	Berwarna	T	I	A	-	Schaal van 50 Ellen op 2 Nedl. Duim	Weltevrede n, Konings Plein, Rijswijk	Gambar denah situasi	-
5546	HB 5546 / No. 11	Plan van de uitwendige vorlichting van het militair etablissement te Taroetoeng	Gambar denah instalasi rencana pemasangan sarana penerangan bangunan militer di Taroetoeng.	1902.05.31	1/Kertas	35 x 24	Berwarna	T	I	K	-	Schaal van 1:2000	Taroetoeng	Gambar denah instalasi	-
5547	HB 5547 / No. 2	Project voor eene verplaatsbare houten Latrine te Singkel	Gambar konstruksi rencana pembuatan jamban yang terbuat dari kayu di Singkel (3 gambar; 1 <i>standgezicht</i> , 2 <i>doorsnede</i>).	0000.00.00	1/Kertas	35 x 27	Berwarna	T	I	K	Topographisch Bureau	Schaal van 0,25 N.E. op den Duim	Singkel	Gambar konstruksi	Missive aan den Kolonel Directeur der Genie dd 23 Junij 1858 No. 1055
5548	HB 5548 / No. 53	Teekening van de woning No. 17 en bijgebouwen gelegen binnen den Kraton te Palembang	Gambar konstruksi pembangunan rumah nomor 17 dan bangunan tambahannya di dalam Kraton di Palembang (3 gambar; 1 <i>plattegrond</i> , 2 <i>doorsnede</i>).	1861.11.07	1/Kertas	43 x 36	Hitam Putih	T	I	A	Topographisch Bureau	Schaal van 1:200	Palembang	Gambar konstruksi	Tableau der militaire gebouwen te Palembang
5549	HB 5549 / No. 6	Schets van het gebouw bestemd tot wacht en arrestaanten kamer te Segerie met aangifte van de aantebrenge van datwerk ter voorkoming van het overklimmen van de arrestanten over de scheidingsmuren	Gambar konstruksi pembangunan bangunan yang ditujukan untuk pos jaga dan kamar tahanan di Segerie (4 gambar; 1 <i>plattegrond</i> , 1 <i>doorsnede</i> , 2 <i>detail</i>).	1864.05.05	1/Kertas	34 x 20	Hitam Putih	T	I	K	Topographisch Bureau	Schaal 1:100 en Schaal 1:200	Segerie	Gambar konstruksi	-

NO URUT	FOLDER / ITEM	JUDUL	ISI INFORMASI	KURUN WAKTU	VOL/ MED	UKUR AN (cm)	WARNA	FORMAT			PENERBIT	SKALA	POSISI	JENIS ARSIP	INDEKS/ REF.
	KODE							C/T	I/P	A/K					
4	5	6	7	8	9	10	11	12	13	14	15	16	17	18	19
5550	HB 5550	... gelegen binnen den Kraton ...	Gambar konstruksi sebuah bangunan di dalam Kraton ... [Gambar terpotong] (3 gambar; 1 plattegrond, 2 doorsnede).	1861.11.17	1/Kertas	36 x 21	Berwarna	T	I	A	-	Schaal van 1:200	-	Gambar konstruksi	-
5551	HB 5551	Aanleg van defensiewerken na bij Batavia werk beooster het havenkanaal	Gambar konstruksi pembuatan bangunan pertahanan di dekat kanal timur pelabuhan di Batavia (11 gambar; 2 plattegrond, 6 doorsnede, 2 standgezicht, 1 situatieschets).	0000.00.00	1/Kertas	73,5 x 63,5	Berwarna	T	I	K	-	Schaal van 1:50; 1:500; 1:200; 1:2000	Batavia	Gambar konstruksi	-
5552	HB 5552 / No.49	Bouw van eene Militaire bakkerij te Tjimahi.	Gambar konstruksi pembangunan gedung pembakaran untuk militer di Cimahi (11 gambar; 4 plattegrond, 7 doorsnede).	1904.12.24	1/Kertas	75 x 60,5	Berwarna	T	I	A	Wapen der Genie	-	Tjimahi	Gambar konstruksi	Besluit van 1 Januari 1904 No.28 mij bekend De Gouvernements Secretaries
5553	HB 5553 / No.16	Bijbouwingen aan het troep kamp te Padalarang.	Gambar konstruksi pembangunan kamp pasukan di Padalarang (7 gambar; 2 plattegrond, 1 doorsnede, 1 kazerne, 1 vrouwenloods, 1 magazijn, 1 vooranzicht).	1920.08.25	1/Kertas	77,5 x 49,5	Berwarna	T	I	A	Wapen der Genie	Schaal van 1:100; 1:200; 1:500	Padalarang	Gambar konstruksi	-
5554	HB 5554	Gegoten ijzeren neuten.	Gambar teknik penuangan dan pemasangan besi untuk bangunan (12 gambar; 12 doorsnede).	0000.00.00	1/Kertas	62,5 x 40,5	Berwarna	T	I	A	-	Schaal van 1:2	-	Gambar denah instalasi	-
5555	HB 5555 / No. 227	Teekening voor de uitbreiding van de Militaire Apotheek te Bandoeng.	Gambar konstruksi rancangan perluasan gedung apotek militer di Bandung (7 gambar; 2 plattegrond, 2 doorsnede, 2 vooranzicht, 1 algemeen situatie).	1927.08.06	1/Kertas	95 x 68,5	Hitam Putih	T	I	A	Wapen der Genie	Schaal van 1:100; 1:2000	Bandoeng	Gambar konstruksi	-
5556	HB 5556	Schets van een geprojecteerde waterleiding tusschen Paree en Kediri.	Peta pembuatan saluran air di antara Paree dan Kediri.	0000.00.00	1/Kertas	38,5 x 37	Berwarna	T	I	A	-	Schaal van 2 paal op den duim (Nederlandsche)	Paree, Kediri	Gambar denah situasi	-

NO URUT	FOLDER / ITEM	JUDUL	ISI INFORMASI	KURUN WAKTU	VOL/ MED	UKUR AN (cm)	WARNA	FORMAT			PENERBIT	SKALA	POSISI	JENIS ARSIP	INDEKS/ REF.
	KODE							C/T	I/P	A/K					
4	5	6	7	8	9	10	11	12	13	14	15	16	17	18	19
5557	HB 5557 / No. 1	Plan van een versterking bij de tinmeinen van Nieuw Kapo.	Gambar denah situasi rencana pembangunan benteng di Nieuw Kapo.	1821.11.25	1/Kertas	39 x 33,5	Hitam Putih	T	I	A	Directie der Genie	-	Nieuw Kapo	Gambar denah situasi	-
5558	HB 5558	Inrichten van het logies voor 4 ongeh; Ond: Offic: tot 2 woningen 8e kl te Djambi	Gambar denah ruangan pembangunan tempat tinggal untuk 4 perwira yang belum menikah dan 2 tempat tinggal kelas ke-8 di Jambi (2 gambar; 1 <i>plattegrond, 1 situatie</i>).	0000.00.00	1/Kertas	31,5 x 31,5	Berwarna	T	I	A	-	Schaal van 1:100; 1:500	Djambi	Gambar denah ruangan	-
5559	HB 5559	Verlichtingsplan in de militaire apotheek te Bandoeng.	Gambar denah instalasi penerangan di apotek militer di Bandung.	0000.00.00	1/Kertas	20,5 x 19,5	Hitam Putih	T	I	A	-	Schaal van 1:100	Bandoeng	Gambar denah instalasi	-
5560	HB 5560	Voorgestelde verlichting.	Gambar denah instalasi rencana sarana penerangan.	1922.03.29	1/Kertas	38 x 37	Berwarna	T	I	A	-	Schaal van 1:1000	-	Gambar denah instalasi	-
5561	HB 5561	Ontwerp van een Hospitaal te Oele Limau manis.	Gambar konstruksi pembangunan rumah sakit di Oele Limau Manis (21 gambar; 7 <i>plattegrond</i> , 13 <i>doorsnede</i> , 1 <i>standgezicht</i>).	0000.00.00	1/Kertas	101 x 68	Berwarna	T	I	K	-	Schaal van 1:50; 1:100	Oeloe Limau Manis	Gambar konstruksi	-
5562	HB 5562	Draaischijf Inrichting.	Gambar teknik pengaturan alat <i>draaischijf</i> (pemutar arah).	0000.00.00	1/Kertas	54 x 28	Hitam Putih	T	P	A	-	-	-	Gambar Teknik	-
5563	HB 5563	Tijpe van Hospitaal gebouwen (Pandeti plan).	Gambar konstruksi tipe bangunan rumah sakit (rencana bangunan tahan bencana).	1877.02.28	1/Kertas	41 x 25,5	Berwarna	T	I	A	-	Schaal van 1:50	-	Gambar konstruksi	-
5564	HB 5564	Plan voor een Wagthuis bij paleis te Buitenzorg.	Gambar konstruksi rencana pembangunan gardu jaga istana di Buitenzorg.	0000.00.00	1/Kertas	41 x 30,5	Berwarna	T	I	A	-	-	Buitenzorg	Gambar konstruksi	-
5565	HB 5565	Teekening der Hoofdofficierswoning te Weltevreden.	Gambar konstruksi tempat tinggal kepala perwira di Weltevreden.	0000.00.00	1/Kertas	61,5 x 46,5	Hitam Putih	T	I	K	-	Schaal van 1:100; 1:200	Weltevreden	Gambar konstruksi	-
5566	HB 5566	Woonhuis Salomons Parapatan No.52 Weltevreden.	Gambar konstruksi tempat tinggal di Salomons Parapatan No.52 Weltevreden.	0000.00.00	1/Kertas	116 x 58,5	Hitam Putih	T	P	A	-	Schaal van 1:10	Weltevreden, Batavia	Gambar konstruksi	-
5567	HB 5567	Wijziging troepenprivaten.	Gambar konstruksi perubahan bangunan kakus bagi pasukan.	0000.00.00	1/Kertas	46,5 x 40	Hitam Putih	T	I	A	-	Schaal van 1:10; 1:20	-	Gambar konstruksi	-

NO URUT	FOLDER / ITEM	JUDUL	ISI INFORMASI	KURUN WAKTU	VOL/ MED	UKUR AN (cm)	WARNA	FORMAT			PENERBIT	SKALA	POSISI	JENIS ARSIP	INDEKS/ REF.
	KODE							C/T	I/P	A/K					
4	5	6	7	8	9	10	11	12	13	14	15	16	17	18	19
5568	HB 5568 / No. 2	Schets teekening hoedanig de overwelfde lokalen interigten, voor de plaatsing van grenaatsstukken a 30 lb op een nieuw model walaffuit met kleine raders.	Gambar konstruksi pemasangan atap melengkung di kelas-kelas untuk memindahkan senjata seberat 30 lb (3 gambar; 1 plattegrond , 2 doorsnede).	0000.00.00	1/Kertas	42,5 x 33,5	Berwarna	T	I	A	Topografische Bureau	-	-	Gambar konstruksi	-
5569	HB 5569 / No. 3	Schetsteekening eener gemetzelde traverse.	Gambar konstruksi pembuatan gerbang pembatas (4 gambar; 1 plattegrond ,1 profiel , 2 doorsnede).	0000.00.00	1/Kertas	33,5 x 20	Berwarna	T	I	A	Directie der Genie	-	-	Gambar konstruksi	-
5570	HB 5570 / No. 4	Redoute te Wahaii op groot Seram.	Gambar denah ruangan benteng di Wahaii wilayah Groot Seram.	0000.00.00	1/Kertas	42,5 x 34,5	Berwarna	T	I	A	Topografische Bureau	-	Seram	Gambar denah ruangan	-
5571	HB 5571	Plan van den constructie winkel Soerabaija aantonende de nodige te maken veranderingen Juli 1847.	Gambar denah situasi rencana pembangunan toko di Soerabaija dan perubahannya pada bulan Juli 1847.	1847.07.00	1/Kertas	122,5 x 80	Berwarna	T	I	A	-	-	Soerabaija	Gambar denah situasi	-
5572	HB 5572	Teekening van het gebouw/dienende tot wacht- en ...kamer,binnen het militair ... te Amboina.	Gambar Konstruksi rancang bangun partisi kamar untuk tempat tinggal di Ambon.	1853.05.31	1/Kertas	33 x 23,5	Hitam Putih	T	I	A	-	-	Amboina	Gambar konstruksi	-
5573	HB 5573	Verlichtingsplan veld-Bataljonskampement te Malang.	Gambar denah instalasi fasilitas penerangan kamp batalion di Malang.	0000.00.00	1/Kertas	57,5 x 52,5	Hitam Putih	T	I	A	-	Schaal van 1:500	Malang	Gambar denah instalasi	-
5574	HB 5574	Plattegrond bestaand magazijn.	Gambar denah ruangan gudang di Ambon.	1921.10.02	1/Kertas	43 x 27,5	Berwarna	T	I	A	-	-	-	Gambar denah ruangan	-
5575	HB 5575 / No. 4	Project van een den twee kazerne matende te samen dienen tot herstelling van 4 sergeanten , 3 korporal en 178 inlandsche onder-officieren, korporals en soldeten, daartestellen binnen het temporair kampement te Lahat alsmede plattegrond en doorsnede van een temporair privaat daartestellen nabij dat kampement.	Gambar konstruksi kompleks militer di Lahat yang terdiri dari dua tangsi yang digunakan untuk tempat tinggal 4 seran, 3 kopral tinggi dan 178 perwira rendah bumi putera, kopral dan prajurit. Selain itu didirikan juga kamp dan kakus temporer di dekat kamp.	1861.11.26	1/Kertas	42,5 x 35	Hitam Putih	T	I	A	Topografische Bureau	-	Lahat	Gambar konstruksi	Missive van den bestrikkingen genie officier van Palembang datum 26 November 1861 vr. 306

NO URUT	FOLDER / ITEM	JUDUL	ISI INFORMASI	KURUN WAKTU	VOL/ MED	UKURAN (cm)	WARNA	FORMAT			PENERBIT	SKALA	POSISI	JENIS ARSIP	INDEKS/ REF.
	KODE							C/T	I/P	A/K					
4	5	6	7	8	9	10	11	12	13	14	15	16	17	18	19
5576	HB 5576 / No. 4	Schets aangevende de bestemming.	Gambar denah ruangan bangunan militer.	1859.11.14	1/Kertas	34,5 x 22,5	Hitam Putih	T	I	A	-	-	-	Gambar denah ruangan	Missive No.193 14 Nov 1859
5577	HB 5577	Schetsteekening der aantebrenge gallerijen aan de affuitloods te Tjilatjap.	Gambar denah ruangan pembuatan bagian teras di gudang militer.	1858.10.07	1/Kertas	35 x 22,5	Hitam Putih	T	I	A	-	Schaal van 1:200	Tjilatjap	Gambar denah ruangan	Besluit 11 September 1858 no.26
5578	HB 5578	Schets van de militaire gebouwen en werken te Banjoe Biroe.	Gambar denah situasi pembuatan bangunan militer di Banjoe Biroe.	1879.09.25	1/Kertas	40 x 32	Berwarna	T	I	A	-	Schaal van 1:200; 1:5000	Banjoe Biroe	Gambar denah situasi	-
5579	HB 5579 / No. 8	Schets eener Paallantaarn.	Gambar teknik lampu jalan atau lentera.	1855.00.00	1/Kertas	25,5 x 20	Hitam Putih	T	P	A	Topografische Bureau	-	-	Gambar teknik	Bijlagen der missive April 1855 No.947
5580	HB 5580 / No. 2	Teekening van een houten in en uitwateringsluisse ter verbinding van de gracht der redoute te Moeara Kompeh met de Djambi rivier en vervanging van de thans bestaande daartoe dienende inrigting.	Gambar konstruksi kayu untuk mengganti bagian pintu air yang menghubungkan saluran air dari benteng di Moeara Kompeh dengan sungai Djambi.	1861.07.16	1/Kertas	44 x 37,5	Hitam Putih	T	P	A	Topografische Bureau	Schaal van 1:50	Moeara Kompeh, Djambi	Gambar konstruksi	Missive der 30 Nov 1860 no.280
5581	HB 5581	Plaatsbureau te Tjimahi.	Gambar konstruksi kantor di Tjimahi (6 gambar; 1 <i>situatieschets</i> , 2 <i>plattegrond</i> , 2 <i>doorsnede</i> , 1 <i>vooraanzicht</i>).	0000.00.00	1/Kertas	62,5 x 49	Blauwdruk	T	I	K	-	Schaal van 1:50; 1:100; 1:2000	Tjimahi	Gambar konstruksi	-
5582	HB 5582	<i>Tidak ada judul</i>	Gambar denah situasi daerah di Telok Betong.	0000.00.00	1/Kertas	75 x 70	Hitam Putih	T	I	A	-	Schaal 1:2500	Telok Betong	Gambar denah situasi	-
5583	HB 5583	Platte-grond, en standgeziget ter linker zijde van het troepen Kampement te Padang Pandjang.	Gambar konstruksi berupa denah dan penampang lintang sayap kiri kamp militer di Padang Pandjang.	1848.08.01	1/Kertas	62,5x 48,5	Berwarna	T	I	A	Directie der Genie	-	Padang Pandjang	Gambar konstruksi	Missive van den Kolonel waarn Directeur der genie dd 1 Augustus 1848 No.176
5584	HB 5584	Ontwerp voor het Verbeteren der troepen privaten te Benkoelen.	Gambar konstruksi rencana perbaikan kakus pasukan di Bengkulu (3 gambar; 1 <i>plattegrond</i> , 2 <i>doorsnede</i>).	1865.02.20	1/Kertas	69 x 47	Berwarna	T	P	A	-	Schaal van 1:20	Benkoelen	Gambar konstruksi	-

NO URUT	FOLDER / ITEM	JUDUL	ISI INFORMASI	KURUN WAKTU	VOL/MED	UKURAN (cm)	WARNA	FORMAT			PENERBIT	SKALA	POSISI	JENIS ARSIP	INDEKS/ REF.
	KODE							C/T	I/P	A/K					
4	5	6	7	8	9	10	11	12	13	14	15	16	17	18	19
5585	HB 5585	Woning van den Heer Weber te Buitenzorg.	Gambar konstruksi tempat tinggal Tuan Weber di Buitenzorg.	1865.03.07	1/Kertas	65 x 48	Hitam Putih	T	I	A	Directie der Genie	-	Buitenzorg	Gambar konstruksi	Missive der genie Directeur tot 21 April 1865 No.2034/243
5586	HB 5586	Ontwerp van een Landtorpedo.	Gambar teknik torpedo darat (4 gambar; 1 <i>dwaarsdoorsnede</i> , 2 <i>drukstang</i> , 1 <i>bovenplaats</i>)	0000.00.00	1/Kertas	51 x 38	Blauwdruk	T	I	A	-	Schaal van 1:1	-	Gambar teknik	-
5587	HB 5587	Platte grond van een gedeelte der stad Semarang bevattende het terrein van het afgebrande stadhuis, der onmiddelijk daaraangelegene Particuliere gebouwen, benevens Kerk en Kerkplein.	Gambar denah situasi sebagian wilayah kota Semarang yang semula merupakan balai kota yang terbakar untuk selanjutnya dibangun bangunan-bangunan perdagangan, gereja dan lapangannya.	0000.00.00	1/Kertas	57 x 35	Hitam Putih	T	I	A	-	-	Semarang	Gambar denah situasi	-
5588	HB 5588	Schets der Redoute en Kampement te Siak.	Gambar denah situasi benteng dan kamp militer di Siak.	0000.00.00	1/Kertas	54,5 x 37	Berwarna	T	I	A	-	-	Siak	Gambar denah situasi	-
5589	HB 5589	<i>Tidak ada judul</i>	Gambar denah instalasi listrik atau penerangan di kamp militer.	0000.00.00	1/Kertas	72,5 x 50,5	Blauwdruk	T	I	A	-	-	-	Gambar denah instalasi	-
5590	HB 5590	Platte Grond Van Het Fort te Jowana met twee Geprojecteerde Zuiker Pakhuizen Voor 40000 Piekols.	Gambar denah ruangan benteng di Jowana dan rencana pembangunan dua gudang pengepakan gula untuk 40.000 pikul.	1851.11.23	1/Kertas	63 x 49,5	Berwarna	T	I	K	-	Schaal van 1:100	Jowana	Gambar denah ruangan	-
5591	HB 5591 / No. 14	Vernieuwingen en Bijbouwingen aan Het Bivak te Moeara-Tebo.	Gambar denah situasi renovasi dan pembuatan bangunan tambahan Bivak di Moeara-Tebo.	1925.03.13	1/Kertas	57 x 51	Berwarna	T	I	A	Wapen der Genie	Schaal van 1:1000	Weltevreden, Moeara - Tebo	Gambar denah situasi	Brief van den gewest eerstaanw: genie officier te weltevreden, ddi 1925 No
5592	HB 5592 / No. 168	Project Voor Een Ijzeren Waterkar.	Gambar teknik pembuatan bagian logam kran air.	1878.03.14	1/Kertas	58 x 40,5	Berwarna	T	I	A	Wapen der Genie	Schaal van 1:4, 1:10	Atjeh	Gambar teknik	-
5593	HB 5593	Inrichting Van Een Schietterrein Voor Geweer Van 6.5 mm te Lagoe Boti.	Gambar denah situasi lapangan tembak untuk senapan 6,5 mm di Lagoe Boti.	1898.02.20	1/Kertas	60 x 47	Berwarna	T	I	A	-	Schaal van 1:100, 1:10000	Lagoe Boti	Gambar denah situasi	-

NO URUT	FOLDER / ITEM	JUDUL	ISI INFORMASI	KURUN WAKTU	VOL/ MED	UKUR AN (cm)	WARNA	FORMAT			PENERBIT	SKALA	POSISI	JENIS ARSIP	INDEKS/ REF.
	KODE							C/T	I/P	A/K					
4	5	6	7	8	9	10	11	12	13	14	15	16	17	18	19
5594	HB 5594 / No. 102	Groot Militair Hospitaal te Pantei Perak Fornuizen in het keuken gebouw.	Gambar konstruksi pembuatan tungku pembakaran di dapur rumah sakit di Pantai Perak (11 Gambar; 3 <i>plattegrond</i> , 7 <i>doorsnede</i> , 1 <i>detail plaatsing der kranen</i>).	1878.07.09	1/Kertas	59,5 x 48,5	Berwarna	T	I	A	Wapen der Genie	Schaal van 1:5; 1:10; 1:20; 1:50	Pantei Perak	Gambar konstruksi	-
5595	HB 5595 / No. 13	Platte grond der versterking van den Militaire Gebouwen te Amoenthaij.	Gambar denah situasi benteng dan bangunan militer di Amoenthaij.	1867.06.30	1/Kertas	61,5 x 47,5	Hitam Putih	T	P	A	-	Schaal van 1:500	Amoenthaij	Gambar denah situasi	-
5596	HB 5596	Automatische Doucheinrichting.	Gambar konstruksi kamar mandi otomatis (4 gambar; 3 <i>doorsnede</i> , 1 <i>bovenaanzicht</i>).	0000.00.00	1/Kertas	58,5 x 55	Berwarna	T	I	A	-	Schaal van 1:2; 1:5; 1:10	-	Gambar konstruksi	-
5597	HB 5597	Wijziging Van de Noordwestelijke Face van Versterking te Pangkadjene.	Gambar konstruksi perubahan bangunan bagian utara benteng di Pangkadjene (4 gambar; 2 <i>plattegrond</i> , 1 <i>doorsnede</i> , 1 <i>houten stijl van het ijzeren hek</i>).	1906.08.25	1/Kertas	56 x 49,5	Berwarna	T	I	A	-	Schaal van 1:20; 1:100; 1:200	Pangkadjene	Gambar konstruksi	Brief van den Eerstaanwezend Genie Officier van Celebes, Menado en Timor dd 25 Augustus 1906 No 263/4
5598	HB 5598	Wijziging der Verlichtings Middelen in eenige Officiers Woningen en Woningen 6de, 7de en 8 te Klasse.	Gambar denah instalasi sarana penerangan di tempat tinggal perwira dan tempat tinggal kelas ke-6, 7 dan 8.	1923.10.22	1/Kertas	57,5 x 46,5	Berwarna	T	I	A	-	Schaal van 1:500	Weltevreden	Gambar denah instalasi	Brief van den Gew Eerstaanwnd Genie Officier te Weltevreden dd 22 October 1923 No 2874/32
5599	HB 5599	Project tot Verbetering van het Privaat bij de Woning van den Militairen Kommandant te Anjer.	Gambar konstruksi perbaikan kakus di tempat tinggal komandan militer di Anjer.	1872.02.05	1/Kertas	56 x 47,5	Berwarna	T	I	K	-	Schaal van 1:20	Anjer, Batavia	Gambar konstruksi	Missive van den Onder Directeur der Genie dd 23 Maart 1872 No. 602
5600	HB 5600	Nieuw Distributie Plan van het Militair Hospitaal te Tjilatjap.	Gambar denah ruangan rencana pembangunan rumah sakit militer Baru di Tjilatjap.	1872.04.00	1/Kertas	60 x 37	Berwarna	T	I	A	-	Schaal van 1:250	Tjilatjap	Gambar denah ruangan	Missive v/d Kommander 2 Militaire Afd op Java dd 1 Maart 1877

NO URUT	FOLDER / ITEM	JUDUL	ISI INFORMASI	KURUN WAKTU	VOL/ MED	UKUR AN (cm)	WARNA	FORMAT			PENERBIT	SKALA	POSISI	JENIS ARSIP	INDEKS/ REF.
	KODE							C/T	I/P	A/K					
4	5	6	7	8	9	10	11	12	13	14	15	16	17	18	19
5601	HB 5601 / D. No. 366	Uitbreiding van de garages voor het detachement van de automobiel compagnie te Weltevreden	Gambar denah situasi perluasan garasi detasemen pasukan brigade mobil di Weltevreden.	0000.00.00	1/kertas	58 x 48	Berwarna	T	I	A	Wapen der Genie	Schaal van 1:200	Weltevreden	Gambar denah situasi	Archief van den Gewest Eerstaandwezen d Genie Officier te Weltevreden 5 Februari 1924 No. 423/1
5602	HB 5602	Voorontwerp permanent troepen-kampement te Tjilatjap	Gambar situasi awal pembangunan kamp permanen pasukan di Tjilatjap.	0000.00.00	1/kertas	56 x 47	Berwarna	T	I	A	-	Schaal van 1:500	Tjilatjap	Gambar denah situasi	Brief van den Chef der Iv ^e Afd. dd. September 1915
5603	HB 5603	Schets tekening der verboden kring Tanara	Gambar situasi wilayah terlarang di Tanara.	0000.00.00	1/kertas	42,5 x 34	Hitam Putih	T	I	A	-	-	Tanara	Gambar denah situasi	-
5604	HB 5604	Emplacement van een banneling Kwartier	Gambar situasi dari daerah pembangunan sarana pengasingan.	0000.00.00	1/kertas	49 x 27,5	Berwarna	T	I	A	-	Schaal van 1:2000	-	Gambar denah situasi	Missive van den Eerstaanwezend Genie Officier te Atjeh dd 12 Augustus 1876 No. 548
5605	HB 5605	Plattegrond van de Noordelijke Conciergewoning van het Paleis aan het Waterlooplein te Weltevreden	Gambar denah ruangan tempat tinggal pengawas di bagian utara Istana di Waterlooplein, Weltevreden.	1919.08.00	1/kertas	44,5 x 34,5	Blauwdruk	T	I	A	-	Schaal van 1:100	Weltevreden	Gambar denah ruangan	-
5606	HB 5606	Situatie Schets van den verboden kring om het Fort Valkenburg te Maros	Gambar situasi dari daerah terlarang Benteng Valkenburg di Maros.	1862.02.12	1/kertas	57,5 x 47,5	Hitam Putih	T	I	A	-	-	Maros, Fort Valkenburg	Gambar denah situasi	Missive dd 10 Februari 1862 No.45
5607	HB 5607 / No.2	Plan van het fort Duurstede te Saparoea	Gambar konstruksi pembangunan benteng Duurstede di Saparoea (4 gambar; 1 plattegrond; 3 doorsnede).	0000.00.00	1/kertas	59 x 46,5	Berwarna	T	I	A	Topografische Bureau	Schaal van 1:20; 1:200	Saparoea, Fort Duurstede	Gambar konstruksi	-
5608	HB 5608	Blokhuis te Rangkas - Betong.	Gambar konstruksi dari pos jaga di Rangkas Betong (3 gambar : 1 plattegrond, 2 doorsnede).	0000.00.00	1/kertas	58,5 x 48,5	Berwarna	T	I	A	-	Schaal van 2 ell op den duim	Rangkas Betong	Gambar konstruksi	Missive dd 22 Junij 1855 No.450

NO URUT	FOLDER / ITEM	JUDUL	ISI INFORMASI	KURUN WAKTU	VOL/ MED	UKUR AN (cm)	WARNA	FORMAT			PENERBIT	SKALA	POSISI	JENIS ARSIP	INDEKS/ REF.
	KODE							C/T	I/P	A/K					
4	5	6	7	8	9	10	11	12	13	14	15	16	17	18	19
5609	HB 5609 / 58	Plattegrond van een particulier erf met daarop geplaatste gebouwen gelegen buiten den Kraton te Palembang	Gambar denah situasi dari halaman pribadi dengan bangunan di atasnya diluar Kraton di Palembang.	1863.01.01	1/kertas	44,5 x 37	Hitam Putih	T	I	A	Directie Der Genie	-	Palembang	Gambar denah situasi	-
5610	HB 5610	Project van eene Sluis gesloten door eene schipdeur ten deenste van het drooge Dok op het Eiland Onrust	Gambar konstruksi sebuah kunci dari pintu kapal yang tertutup di ujung dermaga di pulau Onrust (3 gambar plattegrond).	0000.00.00	1/kertas	54 x 44	Hitam Putih	T	I	A	-	Schaal van 1 el op den duim	Onrust Eiland	Gambar konstruksi	-
5611	HB 5611	Platte grond der woning 4 ^e klasse te Kajoe Tanam	Gambar denah situasi pembangunan tempat tinggal prajurit kelas ke-4 di Kajoe Tanam.	1901.08.11	1/kertas	54 x 50	Berwarna	T	I	A	-	Schaal van 1:100	Kajoe Tanam	Gambar denah situasi	-
5612	HB 5612	Plan der aarde redoute te Gorontalo op het eiland Celebes residentie Menado	Gambar denah situasi kawasan benteng di Gorontalo di pulau Celebes residenti Menado	0000.00.00	1/kertas	57 x 46,5	Hitam Putih	T	I	A	Directie Der Genie	Schaal van 4 Ellen op den duim of 1:400	Gorontalo	Gambar denah situasi	Missive van den Eerstaanwezend Genie Officier dd 28 Februari 1876 No. 51
5613	HB 5613 / No. 1	Plan van de Sterkte Pau	Gambar denah ruangan benteng Pau.	0000.00.00	1/kertas	57,5 x 45	Hitam Putih	T	I	A	Topografische Bureau	-	-	Gambar denah ruangan	-
5614	HB 5614	Tidelijk kampement in de Pak - Pak landen	Gambar konstruksi kamp sementara di Pak - Pak (20 gambar : 11 <i>plattegrond</i> ; 9 <i>doorsnede</i>).	0000.00.00	1/kertas	56 x 43	Hitam Putih	T	I	A	-	Schaal van 1:200; 1:1000	Pak - Pak	Gambar konstruksi	-
5615	HB 5615	Schets van aan het civiel bestuur over te geven militaire terreinen te Padang	Gambar situasi tanah pemerintah sipil yang akan digunakan untuk wilayah militer di Padang.	1890.07.07	1/kertas	54,5 x 49,5	Berwarna	T	I	A	-	Schaal van 1:2000	Padang	Gambar denah situasi	Commando van het legiun dd 26 Juli 1890 No. 1/IV
5616	HB 5616	Baracks and Hospital	Gambar konstruksi barak dan Rumah Sakit (8 gambar; 4 <i>plattegrond</i> ; 4 <i>doorsnede</i>).	0000.00.00	1/kertas	57,5 x 48,5	Blauwdruk	T	I	A	-	Schaal van 1:100	-	Gambar konstruksi	-
5617	HB 5617	Emplacementschets van de Militaire Gebouwen te Kepahiang.	Gambar denah situasi dari bangunan militer di Kepahiang.	1871.08.14	1/kertas	58 x 46	Hitam Putih	T	I	A	-	Schaal van 5 Ellen op den Duim	Kepahiang	Gambar denah situasi	-

NO URUT	FOLDER / ITEM	JUDUL	ISI INFORMASI	KURUN WAKTU	VOL/ MED	UKUR AN (cm)	WARNA	FORMAT			PENERBIT	SKALA	POSISI	JENIS ARSIP	INDEKS/ REF.
	KODE							C/T	I/P	A/K					
4	5	6	7	8	9	10	11	12	13	14	15	16	17	18	19
5618	HB 5618	Ontwerp van een centrale Hoefsmidschool te Tjimahi	Gambar konstruksi Sekolah Ladam Kuda Pusat di Tjimahi (10 gambar; 5 plattegrond; 5 doorsnede).	1920.09.02	1/kertas	66 x 55	Berwarna	T	I	A	-	Schaal van 1:100; 1:200	Tjimahi	Gambar konstruksi	-
5619	HB 5619	Uitbreiding Residentswoning te Batavia	Gambar konstruksi perbaikan tempat tinggal Residen di Batavia (2 gambar; 2 doorsnede).	1891.10.20	1/kertas	64,5 x 48,5	Berwarna	T	I	A	-	Schaal van 1:50	Batavia	Gambar konstruksi	Niet uitgevoerd voorstel van uitbreiding van 1642/ no.91
5620	HB 5620 / No.3	Project voor blokhuis te Nanga Pinoh	Gambar konstruksi dari pos jaga di Nanga Pinoh (6 gambar; 2 plattegrond; 4 doorsnede).	1878.07.29	1/kertas	65,5 x 45	Berwarna	T	I	K	Wapen der Genie	Schaal van 1:10; 1:20; 1:100	Nanga Pinoh	Gambar konstruksi	Toegestaan bij Governements Besluit dd 25 July 1878 No. 32
5621	HB 5621 / No. 100	Schets aangevende de plaatsing van urinoirs te Palembang	Gambar denah situasi dari penempatan urinoir di Palembang.	1883.08.21	1/kertas	38,5 x 29	Berwarna	T	I	A	Wapen der Genie	Schaal van 1:1000	Palembang	Gambar denah situasi	Toegestaan bij dd 16 Augustus 1883
5622	HB 5622 / B. No. 91	Redistributie van het gebouw der Militaire - School te Meester - Cornelis	Gambar denah ruangan baru Sekolah Militer di Meester Cornelis.	1898.02.08	1/kertas	43,5 x 40	Hitam Putih	T	I	A	Wapen der Genie	Schaal van 1:500	Meester Cornelis	Gambar denah ruangan	Goedgekeurd bij Kab Dispositie 6 Februari 1898
5623	HB 5623 / B. No.152	Project van het verkleinen der benting Kotta Alam	Gambar konstruksi dari pemugaran benteng di Kotta Alam (2 gambar : 1 gewijzigde, 1 bestaande).	1878.02.22	1/kertas	43 x 33	Hitam Putih	T	I	A	Wapen der Genie	Schaal van 1:400	Kotta Alam	Gambar konstruksi	Het over November 1827
5624	HB 5624 / No.1	Schets der Redoute te Soengij Leat en Omstreken	Gambar denah situasi dari benteng di Soengij Leat dan daerah sekitarnya.	1858.11.01	1/kertas	40 x 36,5	Berwarna	T	I	A	Topografische Bureau	Schaal van 20 el op den Duim	Soengij Leat	Gambar denah situasi	Missive dd 14 October 1859 No. 431
5625	HB 5625	Platte grond van de te bowen officiers - woningen te Barabei	Gambar denah ruangan tempat tinggal perwira di Barabei.	1874.10.27	1/kertas	48 x 35	Berwarna	T	I	A	Wapen der Genie	Schaal van 5 Meters op den centimeter	Barabei	Gambar denah ruangan	-
5626	HB 5626 / No. 9	Redoute te Moeara Doea	Gambar denah ruangan benteng di Moeara Doea.	1873.06.04	1/kertas	41 x 34,5	Berwarna	T	I	A	Directie Der Genie	Schaal van 2 ellen op den duim	Moeara Doea	Gambar denah ruangan	-
5627	HB 5627 / No. 8	Fort te Segerie	Gambar denah situasi sebuah benteng di Segerie.	1866.09.17	1/kertas	38 x 36,5	Berwarna	T	I	K	-	-	Segerie	Gambar denah situasi	-

NO URUT	FOLDER / ITEM	JUDUL	ISI INFORMASI	KURUN WAKTU	VOL/ MED	UKUR AN (cm)	WARNA	FORMAT			PENERBIT	SKALA	POSISI	JENIS ARSIP	INDEKS/ REF.
	KODE							C/T	I/P	A/K					
4	5	6	7	8	9	10	11	12	13	14	15	16	17	18	19
5628	HB 5628 / No. 1	Fort Elout en Omstreken	Gambar denah situasi dari benteng Elout dan daerah sekitarnya.	0000.00.00	1/kertas	43 x 42	Berwarna	T	I	K	Topografische Bureau	Schaal van 25 El op de duim	Fort Elout	Gambar denah situasi	-
5629	HB 5629 / No. 22	Reconvalescenten Hospitaal te Batoe Toelis	Gambar konstruksi perbaikan rumah sakit di Batoe Toelis.	1876.01.08	1/kertas	45 x 42,5	Berwarna	T	I	A	Wapen der Genie	Schaal van 1:1000	Batoe Toelis	Gambar konstruksi	-
5630	HB 5630	Plan van de perceelen en gedelten van perceelen liggende binnen den verboden kring van de redoute te Koba	Gambar denah situasi bagian persil tanah di dalam area terlarang benteng di Koba.	1880.02.21	1/kertas	36 x 32,5	Berwarna	T	I	A	-	-	Koba	Gambar denah situasi	Missive van den officier t/h m/a Geniedienst te Koba dd 20 February 1880 No. 5
5631	HB 5631	Doorsneede aangevende de hoogten der te plaatsen paalfonteynen in het kavallerie kampement te Rijswijk	Gambar konstruksi penampang samping dari penempatan tiang kran air di kamp kavaleri di Rijswijk (3 gambar; 3 <i>doorsnede</i>).	0000.00.00	1/kertas	45 x 35,5	Berwarna	T	I	A	-	Schaal van 1 centimeter op den 5 decimeter (1/50)	Rijswijk	Gambar konstruksi	-
5632	HB 5632	Plan van den verboden kring der versteking te Fort van der Capellen	Gambar denah situasi rencana dari area terlarang di Fort van der Capellen.	1873.05.09	1/kertas	37,5 x 33	Berwarna	T	I	A	-	Schaal van 1:2500	Fort van Der Capellen	Gambar denah situasi	-
5633	HB 5633	Geprojecteerde Versteking te Batoe Adjong voor 1 officier 3 man	Gambar konstruksi benteng Batoe Adjong untuk 1 perwira dan 3 prajurit (3 gambar; 1 <i>plattegrond</i> , 2 <i>doorsnede</i>).	1858.11.18	1/kertas	42 x 34	Hitam Putih	T	I	A	Topografische Bureau	Schaal van 1:100; 1:500	Batoe Adjong	Gambar konstruksi	Missive dd 21 February 1859 No. 25
5634	HB 5634 / B. No. 21	Projectschets tot het beschoerjen van een gedeelte van den oever der Soengie Doerie ter hoogte van de versteking van dien naam.	Gambar denah situasi bagian dari aliran Soengie Doerie dilihat dari atas benteng (2 gambar; 1 <i>plattegrond</i> ; 1 <i>doorsnede</i>).	1861.08.08	1/kertas	43 x 34,5	Hitam Putih	T	I	A	-	Schaal van 1:100; 1:1000	Soengie Doerie	Gambar denah situasi	-
5635	HB 5635 / No. 6	Schetsteekening van den verboden kring om het Fort te Sambas	Gambar denah situasi dari area terlarang benteng di Sambas.	0000.00.00	1/kertas	41,5 x 33,5	Berwarna	T	I	K	Topografische Bureau	Schaal van 20 ellen op den Duim	Sambas	Gambar denah situasi	-
5636	HB 5636 / No. 12	Fort Valkenburg te Maros met een gedeelte der rivier van Maros	Gambar denah situasi dari benteng Valkenburg di Maros dengan sebagian sungai Maros.	0000.00.00	1/kertas	44 x 34	Berwarna	T	I	A	Topografische Bureau	Schaal van 10 ellen op den Duim Ned	Maros, Fort Valkenburg	Gambar denah situasi	-
5637	HB 5637	Plaat met kleine kookgaten, ijzerwerk voor de fornuizen met kleine kookgaten	Gambar konstruksi lubang tungku kecil dan kompor besi.	0000.00.00	1/kertas	56 x 41	Hitam Putih	T	I	A	-	Schaal van 1:5	-	Gambar konstruksi	-

NO URUT	FOLDER / ITEM	JUDUL	ISI INFORMASI	KURUN WAKTU	VOL/ MED	UKUR AN (cm)	WARNA	FORMAT			PENERBIT	SKALA	POSISI	JENIS ARSIP	INDEKS/ REF.
	KODE							C/T	I/P	A/K					
4	5	6	7	8	9	10	11	12	13	14	15	16	17	18	19
5638	HB 5638	Bijbown en verbetering van een ontspanninglokaal dagverblijf voor de minderen te Ternate	Gambar denah situasi pembangunan perbaikan dari sebuah ruang relaksasi untuk keperluan sehari-hari di Ternate (2 gambar; 1 <i>situatie</i> , 1 <i>plattegrond</i>).	1919.09.30	1/kertas	48,5 x 44	Blauwdruk	T	I	K	-	Schaal van 1:100; 1:500	Ternate	Gambar denah situasi	-
5639	HB 5639 / No.6	Project tot het daarstellen van houten privaten voor lijders 1 ^e dan 2 klasse op de van het Fort te Oenarang	Gambar konstruksi pembangunan kakus dari kayu untuk pekerja kelas 1 dan 2 di Fort di Oenarang. (5 gambar ; 5 <i>doorsnede</i>).	1855.01.18	1/kertas	28,5 x 24	Berwarna	T	I	K	Topografische Bureau	Schaal van 1 el op den duim	Oenarang	Gambar konstruksi	-
5640	HB 5640	Automobiel compagnie te Weltevreden	Gambar denah situasi markas brigade automobil di Weltevreden.	0000.00.00	1/kertas	29 x 34	Hitam Putih	T	I	A	-	Schaal van 1:200	Weltevreden	Gambar denah situasi	-
5641	HB 5641	Een blok temporaire Officier woningen . Pantej Perak	Gambar konstruksi tempat tinggal sementara perwira di Pantej Perak (2 gambar; 1 <i>plattegrond</i> , 1 <i>doorsnede</i>).	1878.04.14	1/kertas	36 x 24	Berwarna	T	I	A	-	Schaal van 1:100; 1:200	Pantej Perak	Gambar konstruksi	Missive van den Eerstaanwezend Genie Officier te Atjeh dd 23 April 1878 no.457
5642	HB 5642 / No.5	Project voor een nieuw vivres en genie-magazijn te Batoe-Roessak; Ontwerpen op het Hoofdbureau	Gambar konstruksi gudang logistik dan gudang zeni di Batoe-Roessak; Gambar konstruksi pembangunan kantor pusat (3 gambar; 1 <i>plattegrond</i> , 2 <i>doorsnede</i>).	1877.09.06	1/kertas	41,5 x 38,5	Berwarna	T	I	A	Wapen der Genie	Schaal van 1:50	Batoe-Roessak	Gambar konstruksi	-
5643	HB 5643 / No.8	<i>Tidak ada judul</i>	Peta wilayah Silaijang.	-	1/kertas	109 x 69,5	Berwarna	T	I	A	Topografische Bureau	-	Silaijang	Peta	-
5644	HB 5644 / No.26	Plattegrond eene kazerne in het voor kampement te Singkawang	Gambar konstruksi barak dalam sebuah kamp di Singkawang (2 gambar; 1 <i>plattegrond</i> , 1 <i>doorsnede</i>).	1860.05.10	1/kertas	43 x 35,5	Hitam Putih	T	I	K	Topografische Bureau	Schaal van 5 Ellen op den Duim	Singkawang	Gambar konstruksi	-

NO URUT	FOLDER / ITEM	JUDUL	ISI INFORMASI	KURUN WAKTU	VOL/ MED	UKUR AN (cm)	WARNA	FORMAT			PENERBIT	SKALA	POSISI	JENIS ARSIP	INDEKS/ REF.
	KODE							C/T	I/P	A/K					
4	5	6	7	8	9	10	11	12	13	14	15	16	17	18	19
5645	HB 5645	<i>Tidak ada judul</i>	Gambar konstruksi sebuah bagian-bagian bangunan rumah sakit antara lain <i>waterput , bovenlicht , ziekenvertrek , deurkorzijn , dst (7 gambar : 7 doorsnede)</i>	1875.06.23	1/kertas	48 x 34,5	Berwarna	T	I	K	-	Schaal van 1:20; 1:25,1:50; 1:100	-	Gambar konstruksi	Missive van den Eerstaanwezend Genie Officier in de 3 afd. Op Java dd 16 July 1875 No. 975/8
5646	HB 5646	Restauratie der officier woningen D 1-4	Gambar konstruksi perbaikan tempat tinggal perwira bagian D 1-4 (4 gambar : 2 <i>plattegrond</i> ; 2 <i>doorsnede</i>)	1875.06.00	1/kertas	45 x 38,5	Berwarna	T	I	K	-	Schaal van 1:100; 1:200	Weltevreden dan Rijswijk	Gambar konstruksi	-
5647	HB 5647 / No.44	Plattegrond opstand en doorsneedenen aan het kruidmagazijn gelegen binnen Kraton den te Palembang	Gambar konstruksi berupa denah dan penampang samping dan depan dari gudang mesiu yang terletak di dalam Kraton di Palembang (3 gambar : 1 <i>plattegrond</i> , 1 <i>opstanden</i> , 1 <i>doorsnede</i>).	1862.01.29	1/kertas	42,5 x 34,5	Berwarna	T	I	A	Topografische Bureau	Schaal van 1:100	Palembang	Gambar konstruksi	-
5648	HB 5648 / No. 36	Redoute waterbatterij te Amboina	Gambar konstruksi dari benteng tepi laut di Amboina (3 gambar : 1 <i>situatie</i> ; 2 <i>doorsnede</i>).	1878.02.17	1/kertas	47,5 x 31	Hitam Putih	T	I	A	Topografische Bureau	Schaal van 1:100; 1:200	Ambona	Gambar konstruksi	-
5649	HB 5649 / No. 67	Standgezig van eene houten seperatie voor beneden verdieping in de Citadel Prins Hendrik	Gambar konstruksi pembuatan partisi kayu untuk lantai bawah di benteng Prins Hendrik.	1850.12.14	1/kertas	38 x 31,5	Hitam Putih	T	I	A	Topografische Bureau	Schaal van 2 palmen op den duim	Citadel Prins Hendrik	Gambar konstruksi	Missive van den Ingenieur te Soerabaya dd 9 January 1851 No.7/21B
5650	HB 5650 / B. No. 512	Tijdelijk kampement Poeloe Weh	Gambar konstruksi pembangunan kamp sementara di Poeloe Weh.	1893.10.21	1/kertas	35 x 34	Hitam Putih	T	I	K	Wapen der Genie	Schaal van 1:500	Poeloe Weh	Gambar konstruksi	-
5651	HB 5651 / No. 5	Plattegrond, doorsnede en opstand van eene temporaire keuken daarstellen buiten De geprojecteerde versterking van Kepahiang in de Redjang (1/100).	Gambar denah situasi pembangunan dapur sementara yang berada di luar benteng Kepahiang di Redjang. (3 gambar : 1 <i>plattegrond</i> , 2 <i>doorsnede en opstand</i>).	1861.06.30	1/kertas	34,5 x 22	Hitam Putih	T	I	A	Topografische Bureau	Schaal van 1:100	Kepahiang, Redjang	Gambar denah situasi	Missive van den Eerstaanwezend Genie officier van Palembang dd 13 Junij 1861 No 259.

NO URUT	FOLDER / ITEM	JUDUL	ISI INFORMASI	KURUN WAKTU	VOL/ MED	UKUR AN (cm)	WARNA	FORMAT			PENERBIT	SKALA	POSISI	JENIS ARSIP	INDEKS/ REF.
	KODE							C/T	I/P	A/K					
4	5	6	7	8	9	10	11	12	13	14	15	16	17	18	19
5652	HB 5652 / No. 16	Plattegrond, doorsneden en opstand den temporaire keuken gelegen buiten het temporair kampement te Lahat; Plattegrond doorsneden en opstand den temporaire Privaat gelegen buiten het temporair kampement te Lahat	Gambar konstruksi dapur sementara yang terletak di dalam kamp sementara di Lahat (3 gambar : 1 <i>plattegrond</i> , 1 <i>opstanden</i> , 1 <i>Doorsnede</i>); Gambar konstruksi kakus temporer yang terletak di dalam kamp sementara di Lahat (3 gambar : 1 <i>plattegrond</i> , 1 <i>opstanden</i> , 1 <i>Doorsnede</i>).	1864.11.15	1/kertas	42,5 x 33,5	Hitam Putih	T	I	A	Topografische Berau	Schaal van 1 : 100	Lahat	Gambar konstruksi	Militaire gebowen te Lahat
5653	HB 5653 / No. 100	Vesting Willem I. Project afmuring van een Brandspuithuisje in de voorgallerij der hoofdport.	Gambar konstruksi benteng Willem I. Proyek pembangunan dinding pemadam beranda depan pelabuhan utama. (1 <i>Doorsnede</i> , 1 <i>Plattegrond</i>).	1854.11.14	1/kertas	33,5 x 31	Berwarna	T	P	A	Topografische Bureau		Fort Willem I	Gambar konstruksi	Missive bij algem 12v januarij 1855 No 39.
5654	HB 5654	Schetsplan van Bengkaijang.	Gambar denah ruangan bagian barat di Bengkaijong.	0000.00.00	1/kertas	32,5 x 21	Hitam Putih	T	P	A	-	Schaal 5eh of den dnum	Bengkaijong	Gambar denah ruangan	-
5655	HB 5655 / No. 6	Plattegrond van de redoute te Moeara Kampeh.	Gambar denah situasi benteng di Moera Kampeh.	1860.04.19	1/kertas	44,5 x 35,5	Berwarna	T	P	A	Topografische Bureau	Schaal van 1 : 500	Moeara Kampeh	Gambar denah situasi	Missive van den Eerstaanwezend Genie officier van Palembang dd 14 Mei 1860 No 262
5656	HB 5656 / No. 2	Tekening aangevende de inrigting der te Segerie daargersdelde redoute voor 80 man.	Gambar konstruksi benteng yang berkapasitas 80 orang di Segerie. (5 gambar : 4 <i>doorsnede</i> , 1 <i>plattegrond en standgezigt</i>)	1860.09.29	1/kertas	41,5 x 33	Berwarna	T	I	A	Topografische Bureau	Schaal van 5 ellen op den duim, schaal van 2,00 ell op den duim	Segerie	Gambar konstruksi	Missive afd directie der genie dd 17 April No 67 No 1822.
5657	HB 5657 / No. 1	Positie en Environs van Goenong Sitoli	Gambar denah situasi wilayah sekitar Gunung Sitoli.	0000.00.00	1/kertas	54,5 x 41,5	Hitam Putih	T	P	A	Topografische Bureau	Schaal van 40 ellen op der duim Nederl.	Goenong Sitoli	Gambar denah situasi	-
5658	HB 5658 / No. 4	Fort Nassau te Gorontalo.	Gambar denah ruangan Fort Nassau di Gorontalo.	0000.00.00	1/kertas	43 x 34,5	Berwarna	T	P	A	-	Schaal van 5 Ned Ellen op den duim	Fort Nassau, Gorontalo	Gambar denah ruang	-

NO URUT	FOLDER / ITEM	JUDUL	ISI INFORMASI	KURUN WAKTU	VOL/ MED	UKUR AN (cm)	WARNA	FORMAT			PENERBIT	SKALA	POSISI	JENIS ARSIP	INDEKS/ REF.
	KODE							C/T	I/P	A/K					
4	5	6	7	8	9	10	11	12	13	14	15	16	17	18	19
5659	HB 5659	Tekekening aangevende de distributie hoofdbureau der artillerie.	Gambar denah situasi kantor pusat artileri. (2 gambar: 1 <i>plattegrond</i> , 1 <i>situatie schets</i>).	0000.00.00	1/kertas	47 x 23,5	Berwarna	T	P	A	-	Platte grond hoofdgebouw 1: 200	-	Gambar denah situasi	-
5660	HB 5660	Het afbreken van de commandantswoning te fort van de Capellen en het weder op bouwen te Kajoe Tanam.	Gambar denah situasi pembongkaran tempat tinggal komandan pada benteng Capellen di Kajoe Tanam.	0000.00.00	1/kertas	43,5 x 35,5	Berwarna	T	P	A	-	Schaal van 1:1000	Kajoe Tanam	Gambar denah situasi	-
5661	HB 5661	Verlichtingsplan	Gambar denah situasi perencanaan penerangan.	1921.08.08	1/kertas	40,7 x 28,5	Blauwdruk	T	I	A	-	Schaal van 1: 500	-	Gambar denah situasi	Schrijven van den eerstaanwezend genie officier te Wettevreden, dd 29 Augustus 1921 No 1632/32
5662	HB 5662 / No. 141	Lemboe N.O	Gambar denah ruangan benteng di timur laut Lembu. (2 gambar: 1 gambar <i>plattegrond</i> , 1 gambar <i>situatieschet</i>).	1877.10.00	1/kertas	35,5 x 23	Hitam Putih	T	P	A	Wapen Der Genie	Schaal van 1:500; 1:20000	Lemboe	Gambar denah ruangan	-
5663	HB 5663	Plan van de perceelen en gedeelten van perceelen liggende binnen den verboden kring van de versterking te Serang.	Gambar denah situasi rencana pembangunan bagian tanah di dalam area terlarang benteng di Serang.	1874.12.01	1/kertas	44,7 x 36,3	Berwarna	T	P	K	-	Schaal van 20 M op den centi M.	Serang	Gambar denah situasi	-
5664	HB 5664 / No. 9	Ontwerp voor de verlichting van het militair etablissement te Nanga Pinoh.	Gambar denah instalasi penerangan untuk bangunan militer di Nanga Pinoh.	1893.07.08	1/kertas	39 x 29	Berwarna	T	P	A	-	Schaal van 1:2000	Nanga Pinoh	Gambar denah instalasi	-
5665	HB 5665	Verplaatsbare houten barakken.	Gambar denah ruangan barak yang terbuat dari kayu. (8 gambar <i>plattegrond</i>).	0000.00.00	1/kertas	45 x 36	Berwarna	T	P	A	-	Schaal van 1:2000	-	Gambar denah ruangan	-
5666	HB 5666 / No. E 3	Redoute te Moeara Doea	Gambar denah ruangan benteng di Moeara Doea. (1 gambar <i>plattegrond</i>).	0000.00.00	1/kertas	34,7 x 22,5	Hitam Putih	T	P	A	Topografische Bureau	Schaal van 5 el op den duim	Moeara Doea	Gambar denah ruangan	Bish van den genie geswaald dd 17 November 56 no 5.
5667	HB 5667 / No. 8 Schets plattegrond der benteng te Iedjoe.	Gambar denah ruangan pada benteng di ... Iedjoe	1859.09.30	1/kertas	34,5 x 21,5	Hitam Putih	T	P	A	Topografische Bureau	-	-	Gambar denah ruangan	-

NO URUT	FOLDER / ITEM	JUDUL	ISI INFORMASI	KURUN WAKTU	VOL/ MED	UKUR AN (cm)	WARNA	FORMAT			PENERBIT	SKALA	POSISI	JENIS ARSIP	INDEKS/ REF.
	KODE							C/T	I/P	A/K					
4	5	6	7	8	9	10	11	12	13	14	15	16	17	18	19
5668	HB 5668 / No. 98 blad I	Onwerp voor bouw van 2 woningen 6 klasse 12 woningen voor gehuwde onderofficieren en 12 woningen voor gehuwde minderen.	Gambar denah ruangan dua tempat tinggal kelas ke-6, dua belas tempat tinggal untuk perwira bawahan yang telah menikah dan dua belas tempat tinggal untuk prajurit yang telah menikah.	1918.12.05	1/kertas	52,4 x 51,7	Blauwdruk	T	I	A	Wapen Der Genie	Schaal van 1:1000	-	Gambar denah ruangan	Besluit van 5 November 1918 no 21
5669	HB 5669 / No. 33	Project van een bijgebouw, bevattende bediendenkamer, badkamer en privaat achter de conducteurswoning te Singkawawng.	Gambar konstruksi bangunan tambahan, kamar pelayan, kamar mandi dan kakus di belakang tempat tinggal pengawas di Singkawang. (3 gambar : 1 <i>plattegrond</i> , 1 <i>doorsnede</i> , 1 <i>standgeligd</i>).	1861.05.15	1/kertas	35 x 23,5	Hitam Putih	T	I	A	Topografische Bureau	Schaal van 1 nedi el op den duim	-	Gambar konstruksi	-
5670	HB 5670	Fortje	Gambar denah ruangan benteng kecil. (Kaijoemera).	1863.05.04	1/kertas	40 x 31	Hitam Putih	T	I	A	-		Kaijoemera	Gambar denah ruangan	Directeur, met missive dd 04 Mei 1863 no 143
5671	HB 5671	Voorgestelde rigtingen A B en C voor een kanaal van de rivier de Tjitarum -Batavia.	Peta rencana aliran sungai Tjitarum-Batavia.	0000.00.00	1/kertas	43 x 35, 5	Berwarna	T	I	A	-	Schaal van 1:143000	Batavia	Peta	-
5672	HB 5672	Plattegrond gebouw lampenist en kippenhok.	Gambar konstruksi pembangunan dan kandang ayam. (2 gambar: 1 <i>plattegrond</i> , 1 <i>doorsnede</i>).	1896.04.15	1/kertas	35,5 x 23	Hitam Putih	T	P	A	-		-	Gambar konstruksi	-
5673	HB 5673 / No. 511`	Tijdelijk kampement te Toeloe Raijah.	Gambar denah situasi kamp sementara di Toeloe Raijah.	1893.10.15	1/kertas	37,5 x 33	Berwarna	T	P	K	-	Schaal van 1:500	Toeloe Raijah	Gambar denah situasi	Besluit van 15 October 1893 no 9.
5674	HB 5674 / No. 2	<i>Tidak ada judul</i>	Peta aliran sungai di Kebumen.	0000.00.00	1/kertas	45 x 27	Hitam Putih	T	P	A	Topografische Bureau		Kebumen	Peta	-
5675	HB 5675	<i>Tidak ada judul</i>	Peta aliran sungai di daerah Vorstenlanden	0000.00.00	1/kertas	44 x 36	Berwarna	T	I	A	-	-	Vorstenland en	Peta	-

NO URUT	FOLDER / ITEM	JUDUL	ISI INFORMASI	KURUN WAKTU	VOL/ MED	UKUR AN (cm)	WARNA	FORMAT			PENERBIT	SKALA	POSISI	JENIS ARSIP	INDEKS/ REF.
	KODE							C/T	I/P	A/K					
4	5	6	7	8	9	10	11	12	13	14	15	16	17	18	19
5676	HB 5676 / No. 6	Bijgebouw officierswoning te Batoe Adjong	Gambar konstruksi bangunan tambahan pada tempat tinggal perwira di Batoe Adjong (3 gambar : 1 <i>plattegrond</i> , 1 <i>doorsnede</i> , 1 <i>standgezig volgens</i>)	1858.11.14	1/kertas	43,5 x 36	Hitam Putih	T	P	A	Topografische Bureau	Schaal van 1:100	Batoe Adjong	Gambar konstruksi	Missive der genie directie 5 julij 1866 no 3287/232
5677	HB 5677 / No. 4	Schethsteekening der kap boven de kommandants woning in het Fort Engelenburg te Klatten	Gambar konstruksi atap tempat tinggal komandan pada benteng engelenberg di Klatten.	1854.08.03	1/kertas	32,5 x 17,5	Hitam Putih	T	P	K	Topografische Bureau	Schaal van 1:100	Klatten	Gambar konstruksi	Missive 30 Augustus 1854 No 891
5678	HB 5678	Fort utrecht te Banjoewangi.	Gambar denah situasi benteng Utrecht di Banjoewangi	1877.09.20	1/kertas	48 x 36	Berwarna	T	P	A	-	-	Banjoewangie	Gambar denah situasi	Missive v/d eerstaanvrezend genie officier in de 3 milit afd op java dd 20 September 1877 No 100218
5679	HB 5679 / No. 6	Sketsteekening van de keuken van het hospitaal te Benkaijang.	Gambar konstruksi pembangunan dapur rumah sakit di Benkaijang. (2 Gambar : 1 <i>doorsnede</i> , 1 <i>plattegrond</i>)	1858.06.03	1/kertas	36 x 23	Hitam Putih	T	P	A	Topografische Bureau	Schaal van 1:100	Benkaijang	Gambar konstruksi	Missive 3 junij 1858 no 359
5680	HB 5680	Plattegrond van het hoofdbureau van den post en telegraafdienst te Weltevreden	Gambar denah ruangan kantor pusat layanan pos dan telegraf di Weltevreden.	0000.00.00	1/kertas	47 x35	Berwarna	T	P	A	-	Schaal van 1:200	Weltevreden	Gambar denah ruangan	-
5681	HB 5681	Militaire cantine te Tjimahi	Gambar denah ruangan kantin militer di Tjimahi.	0000.00.00	1/kertas	40 x 36,5	Hitam Putih	T	P	A	-	Schaal van 1:200	Tjimahi	Gambar denah ruangan	-
5682	HB 5682	Teekening van het stafmuzikantenblok met accessoires te Weltevreden	Gambar konstruksi tempat pertunjukkan musik dan aksesorisnya di Weltevreden (3 Gambar: 1 <i>plattegrond</i> , 1 <i>doorsnede</i> , 1 <i>verdieping</i>).	0000.00.00	1/kertas	61x 53	Berwarna	T	P	K	-	Schaal van 1:200	Weltevreden	Gambar konstruksi	-
5683	HB 5683 / No. 7	Teekening van het kongsiehuis habock te Montrado	Gambar konstruksi kienteng habock di Montrado. (5 Gambar: 2 <i>plattegrond</i> , 3 <i>doorsnede</i>).	0000.00.00	1/kertas	67 x 48	Berwarna	T	P	A	Topografische Bureau	-	Montrado	Gambar konstruksi	-

NO URUT	FOLDER / ITEM	JUDUL	ISI INFORMASI	KURUN WAKTU	VOL/ MED	UKUR AN (cm)	WARNA	FORMAT			PENERBIT	SKALA	POSISI	JENIS ARSIP	INDEKS/ REF.
	KODE							C/T	I/P	A/K					
4	5	6	7	8	9	10	11	12	13	14	15	16	17	18	19
5684	HB 5684 / No. 54	Ontwerp van een stuken voor lijder 1e afdeeling in het groot militair hospitaal te Soerabaia	Gambar denah ruangan bagian penderita 1e yang merupakan bagian dari rumah sakit besar militer di Soerabaia.	1890.06.25	1/kertas	58,5 x 50	Berwarna	T	P	K	Wapen Der Genie	Schaal van 1:100; 1:1000	Soerabaia	Gambar denah ruangan	Missive v/d E AGV v/d 31 milit afd. Op java dd 25 Juni 1890 No 673/2
5685	HB 5685 / blaad 4	Ontwerp van eene versterking voor 3 officieren en 75 man	Gambar konstruksi sebuah benteng untuk 3 orang perwira dan 75 prajurit.	0000.00.00	1/kertas	67 x 51	Blauwdruk	T	I	A	-	Schaal van 1:50	-	Gambar konstruksi	Besluit 12 October 1887 no 10
5686	HB 5686	Bouw van 2 woningen 6 klassen Te Padang	Gambar konstruksi pembangunan 2 tempat tinggal kelas ke-6di Padang. (6 gambar : 1 gambar situasi, 2 <i>plattegrond</i> , 2 <i>doorsnede</i> , 1 <i>vooraanzicht</i>).	0000.00.00	1/kertas	65 x 46	Berwarna	T	P	K	Wapen Der Genie	Schaal van 1:100; 1:200 en 1:1000	Padang	Gambar konstruksi	-
5687	HB 5687 / blad 2	Hoopwacht, auditie en geniebureau c.a. voor Magelang	Gambar konstruksi gedung kantor audisi dan zeni untuk Magelang. (7 Gambar: 1 <i>vooraanzich</i> , 3 <i>doorsnede</i> , 1 <i>plattegrond</i> , 1 <i>achteraanzich</i>).	0000.00.00	1/kertas	69,5 x 51	Blauwdruk	T	I	A	Wapen Der Genie	Schaal van 1:50; 1:100	Magelang	Gambar konstruksi	-
5688	HB 5688 / blad 2	Blokhuis voor 1 peleton infaterie met emplacement voor 2 kanons van 12 c.m. te Kapitan (Eiland Lombok)	Gambar konstruksi pos jaga untuk 1 pleton infanteri dengan tempat untuk 2 meriam kaliber 12cm di Kapitan (Pulau Lombok). (5 Gambar : 1 <i>plattegrond</i> , 2 <i>doorsnede</i> , 1 <i>bastion</i> , 1 <i>standgezich</i>).	0000.00.00	1/kertas	64,5 x 47,5	Blauwdruk	T	I	A	-	Schaal van 1:50; 1:100	Kapitan Pulau Lombok	Gambar konstruksi	-
5689	HB 5689 / blad 3	Ontwerp voor den bouw van 2 woningen 6 klasse 12 woningen voor gehuwde onderofficieren en 12 woningen voor gehuwde minderen	Gambar konstruksi pembangunan 2 tempat tinggal kelas ke-6, 12 tempat tinggal untuk asisten perwira yang telah menikah dan 12 tempat tinggal untuk bawahan yang telah menikah .(4 Gambar : 1 <i>plattegrond</i> , 1 <i>doorsnede</i> , 2 <i>vooraanzicht</i>).	1918.10.09	1/kertas	70 x 47	Blauwdruk	T	I	A	-	Schaal van 1:100; 1:200	-	Gambar konstruksi	-

NO URUT	FOLDER / ITEM	JUDUL	ISI INFORMASI	KURUN WAKTU	VOL/ MED	UKUR AN (cm)	WARNA	FORMAT			PENERBIT	SKALA	POSISI	JENIS ARSIP	INDEKS/ REF.
	KODE							C/T	I/P	A/K					
4	5	6	7	8	9	10	11	12	13	14	15	16	17	18	19
5690	HB 5690	Het terugbrengen in den ouden toestand v/d geb: v/d kon nat vereeniging tijdelijk ingericht tot rechts hoogeschool (koningspleinszuid II)	Gambar konstruksi pembangunan kembali keseluruhan bangunan lama untuk menjadi sekolah tinggi hukum (selatan koningsplein II). (5 <i>doorsnede</i> , 1 <i>plattegrond</i>).	1927.07.00	1/kertas	67,5 x 51	Blauwdruk	T	I	A	-	Schaal van 1:1000	-	Gambar konstruksi	-
5691	HB 5691 / No. 5	Tanah Grogot	Gambar denah situasi Tanah Grogot.	1923.03.06	1/kertas	60 x 58,5	Berwarna	T	I	K	Wapen Der Genie	Schaal van 1:500	Tanah Grogot	Gambar denah situasi	-
5692	HB 5692 / No. 60	Ontwerp tot bij en verbouwingen binnen den artillerie constructie winkel te Soerabaija	Gambar konstruksi desain untuk renovasi konstruksi bengkel artileri di Soerabaija. (5 Gambar : 1 gambar situasi, 2 <i>plattegrond</i> , 1 <i>doorsnede</i> , 1 <i>standgezigt</i>).	0000.00.00	1/kertas	67,5 x 49,5	Berwarna	T	I	K	Wapen Der Genie	Schaal van 1:100; 1:200	Soerabaija	Gambar konstruksi	-
5693	HB 5693	Teekening van de opicierswoningen met bijgebouwen no 2 en 3 te Tjilatjap	Gambar konstruksi tempat tinggal perwira dengan bangunan tambahan No. 2 dan 3 di Tjilatjap. (8 Gambar : 1 <i>plattegrond</i> , 8 <i>doorsnede</i>).	0000.00.00	1/kertas	67 x 53,5	Berwarna	T	I	A	-	Schaal van 1:100; 1:200	Tjilatjap	Gambar konstruksi	-
5694	HB 5694	Officiers woning no 1 te Tjilatjap	Gambar konstruksi tempat tinggal perwira No. 1 di Tjilatjap. (9 Gambar: 1 <i>plattegrond</i> , 6 <i>doorsnede</i> , 2 <i>standgezicht</i>).	0000.00.00	1/kertas	67 x 54	Berwarna	T	I	A	-	Schaal van 1:50; 1:100; 1:200	Tjilatjap	Gambar konstruksi	-
5695	HB 5695	Automatische doucheinrichting	Gambar konstruksi saluran pancuran air otomatis. (4 Gambar : 1 <i>bovenaanzicht</i> , 3 <i>doorsnede</i>)	0000.00.00	1/kertas	59 x 56	Berwarna	T	I	A	-	Schaal van 1:5; 1:10	-	Gambar konstruksi	-
5696	HB 5696	Drijvend hospitaal voor besmettelijke zieken op de Moesie rivier te Palembang	Gambar konstruksi rumah sakit perahu untuk penyakit-penyakit menular di Soengai Moesie Palembang. (4 gambar : 1 <i>plattegrond</i> , 1 <i>situatie</i> , 2 <i>doorsnede</i>).	0000.00.00	1/kertas	67 x 54	Blauwdruk	T	I	A	-	Schaal van 1:50; 1:5000	Palembang	Gambar konstruksi	-

NO URUT	FOLDER / ITEM	JUDUL	ISI INFORMASI	KURUN WAKTU	VOL/ MED	UKUR AN (cm)	WARNA	FORMAT			PENERBIT	SKALA	POSISI	JENIS ARSIP	INDEKS/ REF.
	KODE							C/T	I/P	A/K					
4	5	6	7	8	9	10	11	12	13	14	15	16	17	18	19
5697	HB 5697	Kampement buitenzorg kazernes sluitwerk voor deuren	Gambar konstruksi kunci pintu untuk barak kamp Buitenzorg. (11 Gambar : 1 <i>klink aan chambreedeur van buitengezien</i> , 4 <i>platte grond</i> , 2 <i>zijaanzigt</i> , 1 <i>ringen aan chambree deuren van buiten gezien</i> , 2 <i>van binnen gezien</i> , 1 <i>onderschuiven voor deuren en voetjalousien indoorsnede</i>).	0000.00.00	1/kertas	62,5 x 48,5	Berwarna	T	I	A	Wapen Der Genie	Schaal van 1:1	-	Gambar konstruksi	-
5698	HB 5698	Ontwerp van eene versterking voor 2 officieren en 47 man te Kepahiang	Gambar denah situasi benteng untuk 2 perwira dan 47 prajurit di Kepahiang. (2 Gambar : 1 <i>plattegrond</i> , 1 gambar situasi).	0000.00.00	1/kertas	62 x 59	Hitam Putih	T	I	A	-	Schaal van 1:200	Kepahiang	Gambar denah situasi	Missive van den eerstaanvriewe nd genie officier in de 1 militaire aff op java dd 8 September 1887 no 747/18.
5699	HB 5699 / No. 918	Verbetering van de accessories in het troepenkampement Koeta-alam	Gambar konstruksi perbaikan detil bangunan di kamp pasukan di Koeta-alam. (4 Gambar: 2 <i>plattegrond</i> , 1 <i>doorsnede</i> , 1 <i>dwarsen langsdoorsnede septic- tank met draineerbed</i>).	1927.11.24	1/kertas	62 x 60	Berwarna	T	I	A	Wapen Der Genie	Schaal van 1:100	Koeta-Alam	Gambar konstruksi	Behoort bij.....
5700	HB 5700 / No. 9 Gedeelte van het kampement te Weltevreden met aangifte der in 1853, 1854 en 1855 nieuw te bowven officierswoningen	Gambar denah situasi kamp dan pembangunan tempat tinggal perwira yang baru di Weltevreden berdasarkan anggaran tahun 1853, 1854 dan 1855	1853.02.08	1/kertas	63 x 50,5	Berwarna	T	I	A	Topografische Bureau	Schaal van 10 elop den duim	Weltevrede n	Gambar denah situasi	Missive dd 8 februarij 1853 n0 237, 23 october 1853 no 753

NO URUT	FOLDER / ITEM	JUDUL	ISI INFORMASI	KURUN WAKTU	VOL/ MED	UKUR AN (cm)	WARNA	FORMAT			PENERBIT	SKALA	POSISI	JENIS ARSIP	INDEKS/ REF.
	KODE							C/T	I/P	A/K					
4	5	6	7	8	9	10	11	12	13	14	15	16	17	18	19
5701	HB 5701 / No. 4	Gaz - Verlichting. Uitreksel der Kaarten Nos 2 & 3 (staat-verlichting) ter aanduiding van de juiste ligging der Militaire Kampementen & Etablissements te Weltevreden & Rijswijk benevens te Meester Cornelis , welke eene gaz-verlichting zullen erlangen in verband met die, bedoeld in art: 6, litt a n, f&0, van het Gouvernements besluit dd. 27 Januarij 1860, No.4	Gambar denah instalasi pekerjaan gas penerangan menurut kartu nomor 2 dan 3 (penerangan jalan) menunjukkan letak penerangan kamp militer dan kompleks bangunan di Weltevreden dan Rijswijk juga di Meester Cornelis, yang mana pembangunan gas penerangan akan sesuai dengan ketentuan : 6 litt.: a,f dan o dari peraturan pemerintah tanggal 27 Januari 1860, nomor 4.	0000.00.00	1/kertas	70,5 x 49	Berwarna	T	I	A	Directie der Genie	Schaal van 50	Meester Cornelis, Weltevreden Rijswijk	Gambar denah instalasi	-
5702	HB 5702	Plan voor eene Officiers societeit te Tjimahi.	Gambar konstruksi pembangunan tempat pertemuan perwira di Tjimahi (2 gambar; 1 <i>plattegrond</i> , 1 <i>doorsnede</i>).	0000.00.00	1/kertas	58,5 x 52 c	Berwarna	T	I	A	-	Schaal van 1:100; 1:220	Tjimahi	Gambar konstruksi	-
5703	HB 5703	situatie schets der redoute met om,, liggend terrein te Djeboes	Gambar denah situasi benteng dan wilayah sekitarnya di Djeboes.	1866.12.20	1/kertas	57,5 x 39,5	Berwarna	T	I	K	-	Schaal van 1:1000	Djeboes	Gambar denah situasi	-
5704	HB 5704	Project van te bouwen officiers woningen te Barabei luitenants woning	Gambar konstruksi pembangunan tempat tinggal perwira dan letnan di Barabei (14 gambar; 3 <i>plattegrond</i> , 6 <i>doorsnede</i> , 1 <i>staandgezicht</i> en <i>doorsnede</i> , 1 <i>detail hoekkeper</i> , 1 <i>gording</i> , 2 <i>doorlopende stijl</i>).	0000.00.00	1/kertas	70,5 x 55	Berwarna	T	I	A	-	Schaal van 1:20; 1:50; 1:100	Barabei	Gambar konstruksi	-
5705	HB 5705	Verbetering en uitbreiding van het troepenlogies in de Citadel Prins Hendrik te Soerabaija.	Gambar konstruksi perbaikan dan perluasan gudang penyimpanan pasukan di benteng Prins Hendrik di Soerabaija (6 gambar: 2 <i>plattegrond</i> , 4 <i>doorsnede</i>).	0000.00.00	1/kertas	61,5 x 40	Berwarna	T	I	A	-	Schaal van 1:40; 1:100; 1:200	Soerabaja, Citadel Prins Hendrik	Gambar konstruksi	-
5706	HB 5706	Redistributie en verbetering van de versterking te Palimanang.	Gambar denah ruangan perbaikan benteng di Palimanang.	0000.00.00	1/kertas	59,5 x 57,5	Berwarna	T	I	A	-	Schaal van 1:40; 1:100; 1:200	Palimanang	Gambar denah ruangan	-

NO URUT	FOLDER / ITEM	JUDUL	ISI INFORMASI	KURUN WAKTU	VOL/ MED	UKUR AN (cm)	WARNA	FORMAT			PENERBIT	SKALA	POSISI	JENIS ARSIP	INDEKS/ REF.
	KODE							C/T	I/P	A/K					
4	5	6	7	8	9	10	11	12	13	14	15	16	17	18	19
5707	HB 5707 / No. 98	Ontwerp voor den bouw van 2 woningen 6e klasse 12 woningen voor gehuwde onderofficieren en 12 woningen voor gebuwde minderen	Gambar denah situasi desain dua tempat tinggal untuk pasukan 6c, dua belas tempat tinggal untuk perwira rendah dan 12 tempat tinggal prajurit.	1918.11.12	1/kertas	53 x 52	Berwarna	T	I	A	Wapen der Genie	Schaal van 1:1000	-	Gambar denah situasi	Besluit van 5 November 1918 No.20
5708	HB 5708 / No. 167	Verbouwing van het Afdeelingkantoor te Bandoeng tot woning 4e klasse	Gambar konstruksi perubahan bangunan kantor di Bandoeng menjadi tempat tinggal kelas ke-4 (6 gambar: 1 <i>situatie</i> , 1 <i>plattegrond</i> , 1: <i>vooraanzicht</i> , 2 <i>doorsnede</i>).	1923.04.28	1/kertas	70 x 57	Hitam Putih	T	I	A	-	Schaal van 1:500. 1:200, 1:100	Bandoeng	Gambar konstruksi	-
5709	HB 5709	Blindering van den ingang door middel van spoorstaven	Gambar konstruksi pembangunan penguatan pintu masuk kereta api. (5 gambar: 1 <i>standgezicht</i> , 1 <i>plattegrond</i> , 1 <i>doorsnade</i> , 1 <i>detail van den Luchtkoker</i>).	0000.00.00	1/kertas	56,5 x 42	Berwarna	T	I	A	-	Schaal van 1:10; 1:50; 1:100	-	Gambar konstruksi	-
5710	HB 5710	Gewijzigd distributie plan voor het defemit Kampement te Kapitan	Gambar denah ruang rencana pembagian ruangan kamp pertahanan di kapitan.	1896.09.07	1/kertas	53 x 43	Hitam Putih	T	I	A	-	Schaal van 1:1000	Kapitan	Gambar denah ruangan	-
5711	HB 5711 / B. No. 213	Tableau-teekening Pyrotechnische werkplaats	Gambar konstruksi bengkel <i>Pyrotechnische</i> (3 gambar; 1 <i>plattegrond</i> , 1 <i>standgezicht</i> , 1 <i>doorsnade</i>).	1892.11.05	1/kertas	63 x 47,5	Berwarna	T	I	A	Wapen der Genie	Schaal van 1:100	-	Gambar konstruksi	-
5712	HB 5712 / B. No. 261	Teekening van de Smederij behoorende bij het oorlogs magazijn te Kotta Radja Atjeh.	Gambar konstruksi bengkel pandai besi di gudang peralatan perang di Kotta Radja Atjeh (4 gambar; 1 <i>situatie</i> , 1 <i>plattegrond</i> , 2 <i>doorsnade</i>).	1879.05.30	1/kertas	51 x 48	Berwarna	T	I	A	Wapen der Genie	Schaal van 1:50; 1:1000	Kotta Radja Atjeh	Gambar konstruksi	-
5713	HB 5713 / No. 136	Schets van het verplaatste privaat in het Artillerie Kampement te Padang	Gambar konstruksi sketsa pemindahan kakus di kamp artillerie di Padang (4 gambar: 1 <i>plattegrond</i> , 2 <i>doorsnade</i> , 1 <i>situatie</i>).	1877.03.05	1/kertas	55 x 42	Berwarna	T	I	K	Wapen der Genie	Schaal van 1:20; 1:1000	Padang	Gambar konstruksi	-

NO URUT	FOLDER / ITEM	JUDUL	ISI INFORMASI	KURUN WAKTU	VOL/ MED	UKURAN (cm)	WARNA	FORMAT			PENERBIT	SKALA	POSISI	JENIS ARSIP	INDEKS/ REF.
	KODE							C/T	I/P	A/K					
4	5	6	7	8	9	10	11	12	13	14	15	16	17	18	19
5714	HB 5714 / No. 9	Plattegrond doorsneden en opstand van een houten gebouw, bevattende kazerne, bureau magazijnslokale en onderofficierskamers gelegen binnen de redoute te Lahat	Gambar konstruksi berupa denah dan penampang samping dan depan dari barak kayu, gudang dan ruang perwira di dalam benteng di Lahat (3 gambar: 1 <i>plattegrond</i> , 1 <i>doorsnade</i> , 1 <i>opstand</i>).	1864.11.29	1/kertas	42 x 35	Hitam Putih	T	I	A	Topografische Bureau	Schaal van 20	Lahat	Gambar konstruksi	Tableau der militaire gebouwen en werken te Gaheit
5715	HB 5715 / No. 124	Bouw van een barak voor doortrekkenden	Gambar denah situasi pembangunan barak untuk singgah/ <i>transit</i> (doortrekkende). (3 Gambar: 1 <i>situatie</i> , 1 <i>plattegrond</i> , 1 <i>doorsnade</i>).	1927.09.27	1/kertas	60 x 47	Berwarna	T	I	K	Wapen der Genie	Schaal van 1:100; 1:200; 1:500	-	Gambar denah situasi	-
5716	HB 5716 / No. 2	Het Fort Carolina te Boelecomba en deszelfs omstreken	Gambar denah situasi <i>Fort Carolina</i> di Boelecomba dan wilayah sekitarnya.	1859.08.21	1/kertas	44 x 33	Berwarna	T	I	K	Topografische Bureau	Schaal van 20	Boelecomba	Gambar denah situasi	Narfsino dd 9 September 1859 No.190
5717	HB 5717 / No. 140	Verlichtingsplan van het Automobiel Compagnie te Bandoeng	Gambar denah instalasi rencana untuk penerangan bangunan perusahaan <i>automobil</i> di Bandoeng.	1921.11.17	1/kertas	64 x 42,5	Berwarna	T	I	K	Wapen der Genie	Schaal van 1:500	Bandoeng	Gambar denah instalasi	-
5718	HB 5718 / No. 40	Teekening der Fornuizen de Kazematten No.22 en 23 dienende tot Laboratorium	Gambar konstruksi tungku No.22 dan 23 yang melayani laboratorium.	0000.00.00	1/kertas	59,5 x 47	Berwarna	T	I	A	Topografische Bureau	Schaal van 2	-	Gambar konstruksi	-
5719	HB 5719	Situatie en distributieplan eener ver en bij bouwing van het Hospitaal Etablissement te Tandjong Pinang (Riouw)	Gambar denah situasi rencana pembangunan bangunan tambahan di rumah sakit di Tandjong Pinang (Riouw) (2 gambar: 1 <i>situatie</i> , 1 <i>doorsnede</i>).	1872.09.25	1/kertas	59 x 49,5	Berwarna	T	I	A	Wapen der Genie	schaal van 1:500	Tandjong Pinang (Riouw)	Gambar denah situasi	-
5720	HB 5720	Ontwerp voor het bij bouwen van 2 kamers naast de vertrekken van den Hoofmeester van het Paleis van Z.E den G.G te Koningsplein N.Batavia	Gambar konstruksi pembangunan bangunan yang terdiri dari 2 kamar di sebelah Istana Gubernur Jenderal di Koningsplein, Batavia Utara (5 gambar: 1 <i>plattegrond</i> , 2 <i>doorsnede</i> , 1 <i>detail pilaster</i> , 1 <i>vooraanzicht</i>).	1916.09.00	1/kertas	56 x 41,5	Hitam Putih	T	I	A	-	Schaal van 1:100	-	Gambar konstruksi	-

NO URUT	FOLDER / ITEM	JUDUL	ISI INFORMASI	KURUN WAKTU	VOL/ MED	UKUR AN (cm)	WARNA	FORMAT			PENERBIT	SKALA	POSISI	JENIS ARSIP	INDEKS/ REF.
	KODE							C/T	I/P	A/K					
4	5	6	7	8	9	10	11	12	13	14	15	16	17	18	19
5721	HB 5721 / No. 1	Verbetering van de militaire gebouwen te Sandaran Agoeng	Gambar konstruksi Perbaikan bangunan militer di Sandaran Agoeng (12 gambar: 1 <i>situatie</i> , 5 <i>doorsnede</i> , 1 <i>ziekenzaal</i> , 1 <i>magazijn</i> , 1 <i>wachtgebouw</i> , 2 <i>barak</i> , 1 <i>logies</i>).	1905.08.21	1/kertas	59 x 48	Berwarna	T	I	A	Wapen der Genie	Schaal van 1:200; 1:2000	Sandaran Agoeng	Gambar konstruksi	-
5722	HB 5722 / B. No. 61	Vernieuwing der dakbedekking en wijziging van de kazernes van het tijdelijk kampement te Meester Cornelis	Gambar konstruksi perbaharuan atap barak di kamp sementara di Meester Cornelis (3 gambar: 2 <i>dwardsdoorsnede</i> , 1 <i>algemene plan</i>).	1886.08.23	1/kertas	59,5 x 43	Berwarna	T	I	K	Wapen der Genie	Schaal van 1:100; 1:1000	Meester Cornelis	Gambar konstruksi	-
5723	HB 5723 / No. 1	Schets van een nieuw tempoirair privaat te Medan	Gambar konstruksi pembuatan kakus sementara yang baru di Medan (5 gambar: 3 <i>doorsnede</i> , 1 <i>plattegrond</i> , 1 <i>situatie</i>).	1883.05.07	1/kertas	42,5 x 42	Berwarna	T	I	K	Wapen der Genie	schaal van 1:20; 1:100; 1:2000	Medan	Gambar konstruksi	-
5724	HB 5724 / No. 8	Plattegrond opstand en doorsnede van de Officierswoning binnen de redoute te Moeara Roepit	Gambar konstruksi berupa denah dan penampang lintang tempat tinggal perwira di dalam benteng di Moeara Roepit (3 gambar: 1 <i>plattegrond</i> , 1 <i>doorsnede</i> , 1 <i>standgezigten</i>).	1865.02.22	1/kertas	42,5 x 32	Hitam Putih	T	I	A	Topografische Bureau	Schaal van 1:200	Moeara Roepit	Gambar konstruksi	Tableau der militaire gebouwen en werken te Moeara Roepit
5725	HB 5725 / No. 7	Militaire gebouwen en werken te Kwala Simpang	Gambar konstruksi bangunan dan bengkel Militer di Kuala Simpang (3 gambar: 1 <i>plattegrond</i> , 2 <i>doorsnede</i>).	1903.12..31	1/kertas	43 x 39,5	Hitam Putih	T	I	A	Wapen der Genie	Schaal van 1:100; 1:200	Kwala Simpang	Gambar konstruksi	-
5726	HB 5726 / No. 12	Tijdelijk kampement voor het 3de Bataillon Infanterie Onderofficiers woningen	Gambar konstruksi kamp sementara untuk perwira bawahan batalion infanteri ketiga(4 gambar: 2 <i>plattegrond</i> , 2 <i>doorsnede</i>).	1859.06.28	1/kertas	42,5 x 34	Hitam Putih	T	I	K	Topografische Bureau	Schaal van 2 Ellen op den duim	-	Gambar konstruksi	Missive dd 9 December 1839 No. 284
5727	HB 5727 / B. No. 208	Schets van het Bruggehoofd bij Lambaroe	Gambar denah situasi pembuatan jembatan di samping Lambaroe.	1878.09.03	1/kertas	50 x 30,5	Hitam Putih	T	I	A	Wapen der Genie	Schaal van 1:500	Lambaroe	Denah denah situasi	-

NO URUT	FOLDER / ITEM	JUDUL	ISI INFORMASI	KURUN WAKTU	VOL/ MED	UKUR AN (cm)	WARNA	FORMAT			PENERBIT	SKALA	POSISI	JENIS ARSIP	INDEKS/ REF.
	KODE							C/T	I/P	A/K					
4	5	6	7	8	9	10	11	12	13	14	15	16	17	18	19
5728	HB 5728 / No. 23	Teekening van het militaire terrein te Siak met aangifte van het overtenemen terrein	Gambar denah situasi wilayah militer di Siak dan daerah sekitarnya.	1891.07.03	1/kertas	40,5 x 40	Berwarna	T	I	K	Wapen der Genie	Schaal van 1:2000	Siak	Denah denah situasi	Besluit van 25 Juli 1891 No 30 Mij bekend De Gouvernment Secretarie Wenbeck
5729	HB 5729 / No. 53	Het aanleggen van een weg naar het schietterrein te Medan	Gambar denah situasi rencana pembangunan jalan menuju lapangan tembak di Medan.	1898.02.11	1/kertas	40,5 x 32,5	Berwarna	T	I	K	Wapen der Genie	schaal van 1:20000	Medan	Denah denah situasi	-
5730	HB 5730 / No. 73	Project van een blok Bureau lokalen bijde woning van den Militaire Komandant te Palembang	Gambar konstruksi pembangunan tempat tinggal komandan militer di Palembang (6 gambar: 1 <i>hoofdgebouw</i> , 2 <i>doorsnede</i> , 3 <i>funderingder eensteensmuren</i>).	1870.12.05	1/kertas	62 x 49	Berwarna	T	I	K	Directie der Genie	Schaal 2 Eel den duim, Schaal 1 Eel den duim, Schaal 50 Duim op den duim,	Palembang	Gambar konstruksi	Missive van den Directeur der Genie dd 5 December 1870
5731	HB 5731 / No. 19	Bouw van acht woningen 8 klasse te Lahat	Gambar konstruksi pembangunan delapan tempat tinggal kelas ke-8 di Lahat (5 gambar: 1 <i>plattegrond</i> , 2 <i>doorsnede</i> , 1 <i>vooranricht</i> , 1 <i>situatie</i>).	1923.10.25	1/kertas	67 x 42,5	Berwarna	T	I	K	Wapen der Genie	Schaal van 1:100; 1:500	Lahat	Gambar konstruksi	Brief v/d Gewest: Eerstand: Genie Officiers te Weltreveden dd 24 September 1923 No.2548/52
5732	HB 5732 / No. 51	Ontwerp van een Bureau, Privaat aan den Artillerie Constructie winkel te Soerabaja; Ontwerp voor het verplaatsen van den stal voor 6 Officiers paarden binnen Artill, Constructie winkel te Soerabaja	Gambar konstruksi pembangunan kantor dan kakus di bengkel konstruksi artileri di Soerabaja; Gambar konstruksi pemindahan kandang kuda untuk enam ekor kuda milik perwira di dalam bengkel konstruksi artileri di Soerabaja (2 gambar: 1 <i>doorsnede</i> , 1 <i>plattegrond</i>); Desain pemindahan bangunan untuk 6 perwira di Konstruksi Artilerrie di Soerabaja (2 gambar: 1 <i>plattegrond</i> , 1 <i>doorsnede</i>).	1871.09.25	1/kertas	44,5 x 33,5	Berwarna	T	I	A	Directie der Genie	schaal van 1:40; 1:100; 1:500	Soerabaja	Gambar konstruksi	Missive aan den Directeur der Genie dd 8 Maart 1822 No.305/15

NO URUT	FOLDER / ITEM	JUDUL	ISI INFORMASI	KURUN WAKTU	VOL/ MED	UKUR AN (cm)	WARNA	FORMAT			PENERBIT	SKALA	POSISI	JENIS ARSIP	INDEKS/ REF.
	KODE							C/T	I/P	A/K					
4	5	6	7	8	9	10	11	12	13	14	15	16	17	18	19
5733	HB 5733 / F. No. 32	Project Teekening eener nieuwe Modelzaal te bouwen aan den Artillerie constructie winkel te Soerabaja	Gambar konstruksi pembangunan aula di bengkel konstruksi artileri di Soerabaja (9 gambar: 1 <i>front</i> , 3 <i>doorsnede</i> , 1 <i>plattegrond</i> , 4 <i>details</i>).	1858.07.01	1/kertas	59 x 48,5	Berwarna	T	I	K	Topografische Bureau	Schaal van 1:10; 1:50; 1:200	Soerabaja	Gambar konstruksi	Missive aan den de Genie Directie dd 1 November 1858 No.237/1828
5734	HB 5734 / G. No. 52	Ontwerp van een operatiekamer in het Groot Militair Hospitaal te Simpang	Gambar konstruksi pembangunan ruang operasi di rumah sakit di Simpang (4 gambar: 2 <i>plattegrond</i> , 2 <i>doorsnede</i>).	1889.09.06	1/kertas	44,5 x 38,5	Berwarna	T	I	K	Wapen der Genie	Schaal van 1:100	Simpang	Gambar konstruksi	Missive van den eerstaanwezend Genie Officier in de 3 Militaire Afdeeling op Java dd 22 April 1889 No.317/35
5735	HB 5735 / No. 3	Nieuwe versteking te Boentok, Wacht, arrestlokalen, enz	Gambar konstruksi pembangunan benteng baru di Boentok, gardu jaga, ruang tahanan dll (3 gambar: 1 <i>plattegrond</i> , 1 <i>doorsnede</i> , 1 <i>stanzicht en doorsnede</i>).	1879.01.18	1/kertas	50 x 45	Berwarna	T	I	K	Wapen der Genie	schaal van 1:100	Boentok	Gambar konstruksi	Missive van den Eerstaanwd Genie Officiers in de Zuid en Ooster Afdeeling van Borneo dt 22 Augustus 1878 No.517
5736	HB 5736 / No. 6	Versterkt wachthuis te Boekit Kramat	Gambar konstruksi penguatan gardu jaga di Boekit Kramat (4 gambar: 1 <i>plattegrond</i> , 2 <i>doorsnade</i> , 1 <i>situatie</i>).	1881.06.27	1/kertas	50,5 x 36	Berwarna	T	I	A	Wapen der Genie	Schaal van 1:100; 1:200; 1:2000	Boekit Kramat	Gambar konstruksi	Missive van den kommant ter O.Kurt van Sumatra dd Juli 1881 No.200
5737	HB 5737 / No. 46	Doorsneden over de Kommandants Woning binnen het Fort Oranje te Ternate	Gambar kontruksi berupa penampang lintang tempat tinggal Komandan di dalam <i>Fort Oranje</i> di Ternate (3 gambar:3 <i>doorsnede</i>).	0000.00.00	1/kertas	50,5 x 34	Berwarna	T	I	A	Topografische Bureau	Schaal van 1 op den duim	Fort Oranje, Ternate	Gambar konstruksi	Missive dd 30 7 1862 No.255
5738	HB 5738 / No. 50	Kapiteins en Luitenantswoning voor Atjeh	Gambar konstruksi tempat tinggal kapten dan letnan untuk Atjeh (5 gambar: 2 <i>lengtedoorsnede</i> , 1 <i>plattegrond</i> , 2 <i>doorsnede</i>).	1875.11.02	1/kertas	51 x 34	Berwarna	T	I	K	Wapen der Genie	Schaal van 1:50; 1:400	Atjeh	Gambar konstruksi	-

NO URUT	FOLDER / ITEM	JUDUL	ISI INFORMASI	KURUN WAKTU	VOL/ MED	UKUR AN (cm)	WARNA	FORMAT			PENERBIT	SKALA	POSISI	JENIS ARSIP	INDEKS/ REF.
	KODE							C/T	I/P	A/K					
4	5	6	7	8	9	10	11	12	13	14	15	16	17	18	19
5739	HB 5739 / No. 1	Sappeurs Gereedschappen	Gambar teknik berupa peralatan pasukan (11 gambar : 1 <i>de koevoet</i> , 1 <i>de schop</i> , 1 <i>de dubbelde pikhouweel</i> , 1 <i>de enkele pikhouweel</i> , 1 <i>de groote byl</i> , 1 <i>de kantschop</i> , 1 <i>de dissel</i> , 1 <i>de mooker</i> , 1 <i>de handbyl</i> , 1 <i>de handzaag</i> , 1 <i>de patiol</i>).	0000.00.00	1/kertas	42,5 x 32,5	Hitam Putih	T	I	A	Directie der Genie	-	-	Gambar teknik	-
5740	HB 5740 / B. No. 641	Militaire gebouwen te Padang Tidji	Gambar denah situasi bangunan-bangunan militer di Padang-Tidji.	1904.02.11	1/kertas	57,5 x 50,5	Berwarna	T	I	K	-	Schaal van 1:500	Padang- Tidji	Denah denah situasi	-
5741	HB 5741 / No. 13	Plan van het Kampement te Gombong	Gambar denah situasi rencana pembangunan kamp di Gombong.	0000.00.00	1/kertas	58 x 48	Berwarna	T	I	A	Topografische Bureau	Schaal van 50 Ell op den duim	Gombong	Denah denah situasi	-
5742	HB 5742 / B. No. 374	Versterking voor 4 Officieren en 160 man	Gambar denah ruangan benteng untuk empat perwira dan 160 prajurit.	1884.09.15	1/kertas	57,5 x 48,5	Berwarna	T	I	A	Wapen der Genie	Schaal van 1:200	-	Denah denah ruangan	-
5743	HB 5743 / B. No. 175	Groot Militair Hospitaal Pantei Perak (Atjeh)	Gambar konstruksi rumah sakit di Pantei Perak (Atjeh) (6 gambar: 1 <i>plattegrond</i> , 3 <i>doorsnede</i> , 1 <i>frontaanzigt</i> , 1 <i>lijaanzigt</i>).	1878.03.27	1/kertas	59 x 45,5	Berwarna	T	I	A	Wapen der Genie	Schaal van 1:50; 1:100; 1:200	Pantei Perak (Atjeh)	Gambar konstruksi	-
5744	HB 5744 / B. No. 35	Schetsteekening voor een tijdelijk opgerigten garnizoens geweer makers atelier te Tjilatjap	Gambar konstruksi bengkel sementara untuk pembuatan senjata garnison di Tjilatjap (3 gambar: 1 <i>situatie</i> , 1 <i>plattegrond</i> , 1 <i>doorsnede</i>).	1856.03.10	1/kertas	56 x 39	Berwarna	T	I	A	Topografische Bureau	Schaal van 2 El op den duim	Tjilatjap	Gambar konstruksi	-
5745	HB 5745 / No. 6	Situatie der Versterking te Pasher-Talang	Gambar denah situasi benteng di Pasher Talang.	0000.00.00	1/kertas	55,5 x 41	Berwarna	T	I	A	Topografische Bureau	Schaal 25 El op d d	Pasher Talang	Denah denah situasi	Miss van 9 Augustus 1852 No.832/21 v/h milit.kom J.W.R
5746	HB 5746 / No. 26	Project van een tijdelijke genieloods te Lahat	Gambar konstruksi pembangunan gudang zeni sementara di Lahat (4 gambar: 1 <i>situatie</i> , 1 <i>plattegrond</i> , 1 <i>lesigeddoorsnede</i> , 1 <i>doorsnede</i>).	1887.05.14	1/kertas	57,5 x 45	Berwarna	T	I	K	Wapen der Genie	Schaal van 1:100; 1:2000	Lahat	Gambar konstruksi	Missive dd 12 Januari 1887 van den Enstaanwezend Genie Officier van Palembang

NO URUT	FOLDER / ITEM	JUDUL	ISI INFORMASI	KURUN WAKTU	VOL/ MED	UKUR AN (cm)	WARNA	FORMAT			PENERBIT	SKALA	POSISI	JENIS ARSIP	INDEKS/ REF.
	KODE							C/T	I/P	A/K					
4	5	6	7	8	9	10	11	12	13	14	15	16	17	18	19
5747	HB 5747 / No. 133	Bouw van 3 woningen voor Onderofficierennotructeur te Gombong	Gambar konstruksi pembangunan tiga tempat tinggal untuk perwira bawahan di Gombong (4 gambar: 1 <i>situatie</i> , 1 <i>plattegrond</i> , 1 <i>voorzicht</i> , 1 <i>doorsnede</i>).	1919.01.08	1/kertas	61 x 48	Berwarna	T	I	A	-	Schaal van 1:100; 1:200; 1:500	Gombong	Gambar konstruksi	-
5748	HB 5748 / No. 83	Kampement der voormalig gelegerde Vesting Artillerie te Salatiga	Gambar konstruksi pembangunan kamp di dalam benteng artileri di Salatiga (9 gambar: 1 <i>situatie</i> , 4 <i>doorsnede</i> , 1 <i>standgezigt</i> , 1 <i>brandspuithuis</i> , 1 <i>smederij</i> , 1 <i>batterij</i>).	1895.10.22	1/kertas	60,5 x 51	Berwarna	T	I	K	Wapen der Genie	Schaal van 1:100, 1:200, 1:250, 1:500, 1:2000	Salatiga	Gambar konstruksi	Tableau der militaire gebouwen te Salatiga Onder:E Kamp der Vesting
5749	HB 5749 / No. 40	Teekening der Fornuizen en de Kazematten No.22 en 23 dienende tot Laboratorium te Gombong	Gambar denah ruangan tungku persembunyian bawah tanah No.22 dan 23 yang akan dijadikan laboratorium di Gombong.	0000.00.00	1/kertas	56 x 48,5	Berwarna	T	I	A	Topografische Bureau	Schaal van 2 Palm op den duim	Gombong	Gambar denah ruangan	-
5750	HB 5750 / No. 17	Project Der Restauratie van het Fort Nieuw Amsterdam te Manado	Gambar konstruksi perbaikan <i>Fort Nieuw</i> Amsterdam di Manado (28 gambar: 8 <i>plattegrond</i> , 17 <i>doorsnede</i> , 1 <i>opstand</i> , 2 <i>verdieping</i>).	1877.10.11	1/kertas	95,6 x 52,5	Berwarna	T	I	A	Wapen der Genie	Schaal van 4 m op den centimeter, schaal van 2 m op den centimeter, Schaal van 1 m op den centimeter	Fort Nieuw Amsterdam, Manado	Gambar konstruksi	-
5751	HB 5751/ No. 15	Distributie-plan van de gebouwen binnen de versterking te Palimanang	Gambar denah ruangan bangunan- bangunan dalam sebuah benteng di Palimanang (1 gambar; <i>plattegrond</i>)	1885.09.25	2/kertas	55,7 x 54,8	Berwarna	T	I	K	Wapen der Genie	Schaal van 1:200	Palimanang	Gambar denah ruangan	Missive van de Eerstaanwezend Genie Officiers in de 1e Militaire Hofd: op Java dd 29 Augustus 1885

NO URUT	FOLDER / ITEM	JUDUL	ISI INFORMASI	KURUN WAKTU	VOL/ MED	UKUR AN (cm)	WARNA	FORMAT			PENERBIT	SKALA	POSISI	JENIS ARSIP	INDEKS/ REF.
	KODE							C/T	I/P	A/K					
4	5	6	7	8	9	10	11	12	13	14	15	16	17	18	19
5752	HB 5752	Tjickarang Plaat 3 (kazerne, zadelmaker werkplaats, stalling)	Gambar konstruksi barak prajurit, kandang kuda, tempat pembuatan pelana kuda di Tjickarang (7 gambar; 4 <i>plattegrond</i> , 3 <i>doorsnede</i>).	0000.00.00	1/kertas	53,5 x 52	Berwarna	T	I	A	-	Schaal van 1:100	Tjickarang	Gambar konstruksi	Missive van den Directeur der Genie dd 22 November 1867 1 Bur. No.5992/183.
5753	HB 5753/ D. No. 228	Vernieuwing van twee beschoeiingen langs de oevers van de kali Lio en de Tji Liwong te Weltevreden	Gambar konstruksi pembuatan dua buah tanggul sepanjang Sungai Lio dan Tji Liwong di Weltevreden (5 gambar; 2 <i>plattegrond</i> , 3 <i>doorsnede</i>).	1893.09.21	1/kertas	57,5 x 35,5	Berwarna	T	I	K	-	Schaal van 1:50; 1:100; 1:200	Tji Liwong, Weltevreden	Gambar konstruksi	Toegestan bij Kabinetts dispositie dd: 18 September 1893.
5754	HB 5754	Aanleg van drie nieuwe schietbanen op het schietterrein te Petjoet	Gambar denah situasi pembangunan tiga lajur tembak baru di lapangan tembak Petjoet (1 gambar; <i>plattegrond</i>).	1892.01.02	1/kertas	61,2 x 38	Berwarna	T	I	A	-	Schaal van 1:2500	Petjoet	Gambar denah situasi	Missive van de Eerstaanwezend Genie Officiers van Atjeh en Onderhoorighed en dd.2 Januari 1892/No.417
5755	HB 5755 / No. 28	Verbetering van de afwatering van het troepen-kampement te Medan	Gambar konstruksi perbaikan sistem drainase kamp pasukan di Medan (4 gambar; 1 <i>plattegrond</i> , 3 <i>doorsnede</i>).	1890.05.14	1/kertas	56 x 47,5	Berwarna	T	I	K	Wapen der Genie	Schaal van 1:40; 1:50; 1:500	Medan	Gambar konstruksi	Art. 1 van het besluit van 25 Maart 1890 No.52
5756	HB 5756 / No. 72	Ontwerp <i>plattegrond</i> van het Kampement, daartestellen te Gombong, Resident Bagelen	Gambar denah ruangan sebuah kamp di Gombong, Resident Bagelen (1 gambar; <i>plattegrond</i>).	0000.00.00	1/kertas	57 x 45	Berwarna	T	I	A	Topografisch Buerau	Schaal van 5 el op den duim Nederlandsch	Gombong	Gambar denah ruangan	-
5757	HB 5757 / No. 55	Liniaire schets van het Fort Rotterdam en de Zeebatterij te Makassar	Gambar denah situasi Fort Rotterdam dan <i>batterij</i> laut di Makassar.	1871.06.06	1/kertas	56,2 x 41	Berwarna	T	I	A	Directie der Genie	Schaal van 1:1000	Makassar, Fort Rotterdam	Gambar denah situasi	G.B. dd April 1871 No.71
5758	HB 5758 / No. 11	Ontwerp van eene Versterking voor 2 Officieren en 50 man te Pengaroen	Gambar konstruksi benteng untuk 2 perwira dan 50 orang di Pengaroen (5 gambar; 1 <i>plattegrond</i> , 3 <i>doorsnede</i> , 1 <i>landingsplaats</i>).	1890.04.17	1/kertas	62,1 x 44	Berwarna	T	I	A	Wapen der Genie	Schaal van 1:20; 1:200; 1:500	Pengaroen	Gambar konstruksi	Art. 1 van het besluit van 7 April 1890 No.7. Mij bekend De Gouvernements Secretaris w.g. van der Wijck.

NO URUT	FOLDER / ITEM	JUDUL	ISI INFORMASI	KURUN WAKTU	VOL/ MED	UKUR AN (cm)	WARNA	FORMAT			PENERBIT	SKALA	POSISI	JENIS ARSIP	INDEKS/ REF.
	KODE							C/T	I/P	A/K					
4	5	6	7	8	9	10	11	12	13	14	15	16	17	18	19
5759	HB 5759/ No.6	Ontwerp van eene permanent Versterking te Balang Nipa	Gambar konstruksi pembangunan benteng permanen di Balang Nipa (18 gambar; 4 <i>plattegrond</i> , 6 <i>doorsnede</i> , 5 <i>details</i> , 3 <i>standgezicht</i>).	1866.05.31	1/kertas	86 x 59	Berwarna	T	I	K	Topografisch Bureau	Schaal van 1:10; 1:100	Balang Nipa	Gambar konstruksi	-
5760	HB 5760 / No.128	Werk-tekening van een Oorlogs drijvrvlot, ontworpen door J.S Ermeling	Gambar teknik rakit apung perang yang digambar oleh J.S Ermeling (36 gambar; 1 <i>plattegrond</i> , 8 <i>doorsnede</i> , 1 <i>standgezicht</i> , 26 <i>details</i>).	1877.10.29	2/kertas	94,5 x 59	Berwarna	T	I	A	Wapen der Genie	Schaal van 1:2; 1:4 ; 1:5 ; 1:10 ; 1:25	-	Gambar teknik	-
5761	HB 5761 / No. 37	Plaatsing eener Zuig-pomp in de Kazemat der boven verdieping boven de Put, en eenige andere detail inrigtingen van het Fort General Cochius	Gambar konstruksi penempatan pompa hisap di atas sumur lantai atas, dan beberapa detail di Fort General Cochius (6 gambar; 1 <i>plattegrond</i> , 3 <i>doorsnede</i> , 2 <i>detail</i>).	0000.00.00	1/kertas	78,5 x 49,5	Berwarna	T	I	A	Topografisch Bureau	Schaal van 1 el op den duim	Fort General Coohius	Gambar konstruksi	-
5762	HB 5762 / No. 40	Schets van het Fort Rotterdam te Makassar	Gambar konstruksi Fort Rotterdam di Makassar (11 gambar; 1 <i>plattegrond</i> , 10 <i>doorsnede</i>).	1867.01.11	1/kertas	87 x 64	Berwarna	T	I	K	Directie der Genie	Schaal van 8 Ned: Ellen op den duim; Schaal van 2 Ned.: Ellen op den duim	Makassar	Gambar konstruksi	Missive dd.17 Januari 1867/No.43
5763	HB 5763 / No. 97	Detail teekeningen behoorende bij het ontwerp voor een hospital ten behoef van het Korps Pupillen te Gombong	Gambar konstruksi yang terkait dengan detail gambar Rumah Sakit bagi korps pelajar di Gombong (21 gambar; 2 <i>plattegrond</i> , 17 <i>doorsnede</i> , 2 <i>detail</i>).	0000.00.00	1/kertas	99 x 60	Berwarna	T	I	K	Directie der Genie	Schaal van 3 el op den duim	Gombong	Gambar konstruksi	Missive van der Genie Directeur dd. 23 December 1868 1 Bur. No.1256/135.
5764	HB 5764 / No. 20 Blad 7	Ontwerp voor een Militaire Hospitaal 2° kl te Tjimahi	Gambar konstruksi Rumah Sakit Militer kelas 2 di Tjimahi (25 gambar; 14 <i>plattegrond</i> , 10 <i>doorsnede</i> , 1 <i>detail</i>).	1896.09.12	4/kertas	80,8 x 69	Berwarna	T	I	A	Wapen der Genie	Schaal van 1:20 ; 1:100 ; 1:200	Tjimahi	Gambar konstruksi	Missive van de Eerstaanwezend Genie Officiers in de 1 Millitaire Afdeeling op Java dd.6 Juni 1896/No.1094/6

NO URUT	FOLDER / ITEM	JUDUL	ISI INFORMASI	KURUN WAKTU	VOL/ MED	UKUR AN (cm)	WARNA	FORMAT			PENERBIT	SKALA	POSISI	JENIS ARSIP	INDEKS/ REF.
	KODE							C/T	I/P	A/K					
4	5	6	7	8	9	10	11	12	13	14	15	16	17	18	19
5765	HB 5765 / B. No. 620	Plan tot redistributie van het tropenlogis in den Kraton en Panteh Pira	Gambar denah ruangan pembangunan gudang pasukan di Kraton dan Panteh-Pira.	1901.03.19	1/kertas	110 x 69	Berwarna	T	I	K	Wapen der Genie	Schaal van 1:500	Panteh-Pira	Gambar denah ruangan	Besluit van 14 Maart 1905 No.13.
5766	HB 5766	Genie Bu... Tjilatjap	Gambar konstruksi bangunan kantor zen...di Tjilatjap (4 gambar; 1 <i>plattegrond</i> , 3 <i>doorsnede</i>).	1892.11.22	1/kertas	67, 2 x 47,2	hitam putih	T	I	A	-	Schaal van 1:50 ; 1:100	Tjilatjap	Gambar konstruksi	-
5767	HB 5767	Graphische voorstelling van den loop der treinen op de Westerlijnen	Gambar grafik lalu lintas kereta api di jalur barat (dari Garut hingga Cilacap).	0000.00.00	1/kertas	71,5 x 49,8	hitam putih	T	I	A	-	-	-	Gambar Grafik	-
5768	HB 5768	Ontwerp tot uitbreiding van een bestand bijgebouw van het Magnetischen Meteorologisch Observatorium te Weltevreden	Gambar konstruksi perluasan bangunan tambahan Observatorium Magnetik dan Meteorologi di Weltevreden (8 gambar; 1 <i>plattegrond</i> , 6 <i>doorsnede</i> , 1 <i>detail</i>).	1902.10.22	1/kertas	73 x 38	Berwarna	T	I	A	-	Schaal van 1:100	Weltevreden	Gambar konstruksi	-
5769	HB 5769 / No. 124	Ontwerp voor daartestellen temporeaire gebouwen tet Padang tot verpleging ... huisvesting van doortrekkende militairen ten gevolg ... ner te ondernement over ...	Gambar konstruksi bangunan sementara bagi pekerja migran di Padang (12 gambar; 6 <i>plattegrond</i> , 6 <i>doorsnede</i>).	1873.05.31	1/kertas	68,8 x 39,3	Berwarna	T	I	K	Wapen der Genie	Schaal van 1:50; 1:100; 1:200	Padang	Gambar konstruksi	-
5770	HB 5770 / B. No. 855 blad 1	Verbouwing ... het troepen kampement Lhokseumawe	Gambar denah ruangan kamp tentara di Lhokseumawe (1 gambar, 1 <i>plattegrond</i>).	1924.01.14	1/kertas	54,7 x 49,1	Berwarna	T	I	A	Wapen der Genie	Schaal van 1:500	Lhokseumawe	Gambar denah ruangan	-
5771	HB 5771 / No. 231	... rening van de Artil: Constr: Winkel naar Kiaratjondong (Bandoeng) Draaireij plaat en Bankwerkerij, werkt:inrichting, enz	Gambar konstruksi bengkel artileri di Kiaratjondong (Bandoeng) (2 gambar; 1 <i>plattegrond</i> , 1 <i>doorsnede</i>).	1919.07.00	1/kertas	67 x 64,8	Blauwdruk	T	I	A	-	Schaal van 1:100; 1:200	Bandoeng	Gambar konstruksi	-
5772	HB 5772 / No. 100	Bouw van geweermaakersschool en centraal wapenmagazijn te Kiaratjondong	Gambar konstruksi pembangunan sekolah pembuat senjata dan gudang senjata pusat di Kiaratjondong (3 gambar; 1 <i>situatie</i> , 1 <i>plattegrond</i> , 1 <i>doorsnede</i>).	1918.12.12	1/kertas	75 x 65,3	Blauwdruk	T	I	A	-	Schaal van 1:100; 1:200; 1:2000	Kiaratjondong	Gambar konstruksi	Besluit van 2 November 1918 No.30.

NO URUT	FOLDER / ITEM	JUDUL	ISI INFORMASI	KURUN WAKTU	VOL/ MED	UKUR AN (cm)	WARNA	FORMAT			PENERBIT	SKALA	POSISI	JENIS ARSIP	INDEKS/ REF.
	KODE							C/T	I/P	A/K					
4	5	6	7	8	9	10	11	12	13	14	15	16	17	18	19
5773	HB 5773 / No. 296 blad 3	Uitbreidingen en verbeteringen op het emplacement der L.A te Andir	Gambar konstruksi pelebaran dan perluasan bangunan di L.A Andir (15 gambar; 6 <i>plattegrond</i> , 6 <i>doorsnede</i> , 3 <i>voorzicht</i>).	1930.12.12	1/kertas	103 x 53,5	Berwarna	T	I	A	Wapen der Genie	Schaal van 1:100	Andir	Gambar konstruksi	-
5774	HB 5774	Plaat ijzeren Brug	Gambar teknik sebuah plat jembatan besi (3 gambar; 3 <i>detail</i>).	0000.00.00	1/kertas	69 x 48,5	hitam putih	T	I	A	-	-	-	Gambar Teknik	-
5775	HB 5775 / No. 65	Teekening van alle Militaire gebouwen in het tijdelijk kampement ten westen van het Fort Rotterdam te Makassar	Gambar konstruksi seluruh bangunan militer di kamp sementara di sebelah barat Fort Rotterdam di Makassar (28 gambar; 13 <i>plattegrond</i> , 1 <i>situatie</i> , 14 <i>doorsnede</i>).	1874.07.02	1/kertas	97 x 63	Berwarna	T	I	A	Wapen der Genie	Schaal van 1:50; 1:100; 1:200; 1:2000	Makassar	Gambar konstruksi	-
5776	HB 5776 / No. 44	Versterking voor 2 Officieren en 47 man te Kepahiang	Gambar konstruksi benteng bagi dua perwira dan 47 pekerja di Kepahiang (9 gambar; 1 <i>plattegrond</i> , 8 <i>doorsnede</i>).	0000.00.00	1/kertas	73,5 x 65	Blauwdruk	T	I	A	Wapen der Genie	Schaal van 1:50; 1:100; 1:200	Kepahiang	Gambar konstruksi	-
5777	HB 5777 / No. 287 blad 7	Bouw van pyrotechnische werkplaats bij Bandoeng (2 ^e gedeelte)	Gambar konstruksi pembangunan bengkel piroteknik di Bandoeng, bagian 2 (14 gambar; 1 <i>plattegrond</i> , 1 <i>doorsnede</i> , 2 <i>aanzicht</i> , 2 <i>verband</i> , 1 <i>winddrager</i> , 7 <i>detail</i>).	1930.08.14	1/kertas	100 x 67,5	Berwarna	T	I	A	Wapen der Genie	Schaal van 1:20; 1:25; 1:100	Bandoeng	Gambar konstruksi	Besluit van 26 Juli 1930 No.25.
5778	HB 5778/ D. No. 233	Teekening van de woning 4 ^e klasse D4'sryksmagazyn van geneesmiddelen en het scheikundig laboratorium te Weltevreden	Gambar konstruksi gudang obat-obatan kelas 4 D4 dan laboratorium kimia di Weltevreden (19 gambar; 3 <i>plattegrond</i> , 1 <i>verdieping</i> , 14 <i>doorsnede</i> , 1 <i>detail</i>).	1894.07.11	3/kertas	114 x 74	Berwarna	T	I	K	Wapen der Genie	Schaal van 1:100; 1:200	Weltevreden	Gambar konstruksi	-
5779	HB 5779 / No. 5	Project eener commandants en doctors-woning te bouwen binnen de redoute te Wonosobo	Gambar konstruksi pembangunan tempat tinggal komandan dan dokter di dalam benteng di Wonosobo (8 gambar; 1 <i>plattegrond</i> , 2 <i>façade</i> , 5 <i>doorsnede</i>).	0000.00.00	1/kertas	76,5 x 56	Berwarna	T	I	A	Topografisch Bureau	Schaal van een el op den duim	Wonosobo	Gambar konstruksi	-

NO URUT	FOLDER / ITEM	JUDUL	ISI INFORMASI	KURUN WAKTU	VOL/ MED	UKUR AN (cm)	WARNA	FORMAT			PENERBIT	SKALA	POSISI	JENIS ARSIP	INDEKS/ REF.
	KODE							C/T	I/P	A/K					
4	5	6	7	8	9	10	11	12	13	14	15	16	17	18	19
5780	HB 5780	Nieuwe posten linie in Groot Atjeh Pakan Kroeng Tjoet: Vesterking voor 1 Officiers en 60 man	Gambar konstruksi pembangunan pos garis pertahanan baru di Groot Atjeh (Atjeh Besar) Pakan Kroeng Tjoet: Benteng bagi 1 perwira dan 60 pekerja (20 gambar; 2 <i>situatie</i> , 1 <i>plattegrond</i> , 1 <i>front aanzicht</i> , 9 <i>doorsnede</i> , 6 <i>standgezicht</i> , 1 <i>zijaanzicht</i>).	1886.04.24	3/kertas	99 x 65,5	Berwarna	T	I	A	-	Schaal van 1:50; 1:100; 1:200; 1:20000	Pakan Kroeng Tjoet	Gambar konstruksi	Toegestaan bij Gouv.besluit dd 1 October 1899 No.33.
5781	HB 5781 / No. 287 blad 15	Bouw van een pyrotechnische Werkplaats bij Bandoeng	Gambar konstruksi pembangunan bengkel piroteknik di Bandoeng (10 gambar; 3 <i>plattegrond</i> , 7 <i>doorsnede</i>).	1930.06.27	1/kertas	100 x 81	Berwarna	T	I	A	Wapen der Genie	Schaal van 1:50	Bandoeng	Gambar konstruksi	Besluit van 26 Juli 1930 No.25.
5782	HB 5782	Ontwerp voor den bouw van de bureaux voor Departement van Oorlog te Bandoeng	Gambar konstruksi desain pembangunan kantor biro Departemen van Oorlog di Bandung (7 gambar; 6 <i>doorsnede</i> , 1 <i>buitenaanzicht</i>).	0000.00.00	1/kertas	71 x 65	Berwarna	T	I	A	-	Schaal van 1:20; 1:100	Bandoeng	Gambar konstruksi	-
5783	HB 5783	Drijver vloten	Gambar teknik rakit komponen apung (7 gambar; 1 <i>doorsnede</i> , 6 <i>detail</i>).	0000.00.00	1/kertas	58 x 35	Berwarna	T	I	K	-	Schaal van 5 decimeters op den centimeters	-	Gambar Teknik	-
5784	HB 5784	Verdedigingswerken in de Preanger Regentschappen: werk Baloekboek	Gambar denah situasi pembuatan sarana pertahanan (benteng) di <i>Regentschappen</i> Preanger: Pekerjaan di Baloekboek (2 gambar; 1 <i>situatie</i> , 1 <i>plattegrond</i>).	0000.00.00	1/kertas	80 x 73	Berwarna	T	I	A	-	Schaal van 1:200; 1:10000	Baloekboek, Preanger	Gambar denah situasi	-
5785	HB 5785	Gewijzigd project eener kustbatterij op de landtong te Tjilatjap	Gambar konstruksi proyek modifikasi <i>batterij</i> pantai di sebuah tanjung di Tjilatjap (7 gambar; 1 <i>plattegrond</i> , 5 <i>doorsnede</i> , 1 <i>standgezicht</i>).	1864.04.20	1/kertas	112 x 74	Berwarna	T	I	K	-	Schaal van 1:200; 1:1000	Tjilatjap	Gambar konstruksi	-

NO URUT	FOLDER / ITEM	JUDUL	ISI INFORMASI	KURUN WAKTU	VOL/ MED	UKUR AN (cm)	WARNA	FORMAT			PENERBIT	SKALA	POSISI	JENIS ARSIP	INDEKS/ REF.
	KODE							C/T	I/P	A/K					
4	5	6	7	8	9	10	11	12	13	14	15	16	17	18	19
5786	HB 5786 / No. 240 blad 2	Uitbreiding van den houtloods en bouw van een fabrieksmagazijn op het vliegveld te Andir	Gambar konstruksi perluasan gudang kayu dan pembangunan gudang pabrik di lapangan terbang Andir (22 gambar; 3 <i>plattegrond</i> , 5 <i>aanzicht</i> , 2 <i>doorsnede</i> , 2 <i>verbaand</i> , 1 <i>spanntype</i> , 9 <i>detail</i>).	1927.12.12	1/kertas	95 x 78	Berwarna	T	I	K	Wapen der Genie	Schaal van 1:10; 1:100; 1:200	Andir	Gambar konstruksi	-
5787	HB 5787 / No. 42	Ontwerp der caponniere van het Fort Cochius	Gambar konstruksi pembuatan <i>caponniere</i> di Fort Cochius (6 gambar; 1 <i>plattegrond</i> , 3 <i>doorsnede</i> , 1 <i>standgezicht</i> , 1 <i>detail</i>)	0000.00.00	1/kertas	85,5 x 58	Berwarna	T	I	K	Topografisch Buerau	Schaal van 1 el op den Netherland duim	Fort General Cochius	Gambar konstruksi	-
5788	HB 5788	Afbouw van een geweermarkersschool en centraal wapenmagazijn te Kiaratjondong (Bandoeng)	Gambar konstruksi pembangunan bangunan sekolah pembuat senjata dan pusat gudang senjata di Kiaratjondong (Bandoeng) (11 gambar; 1 <i>plattegrond</i> , 2 <i>montage-er</i> , 3 <i>gevel</i> , 1 <i>voorzicht</i> , 4 <i>spart type</i>).	0000.00.00	1/kertas	91 x 77	Berwarna	T	I	A	-	Schaal van 1:100; 1:200	Bandoeng	Gambar konstruksi	-
5789	HB 5789 / No. 65	Project van twee gebouwen bestemd tot garnizoenkeukens benevens een paar keukentjes en badkamertjes	Gambar konstruksi pembangunan dua bangunan tambahan yang digunakan untuk dapur garnisun serta beberapa dapur dan kamar mandi (4 gambar; 2 <i>plattegrond</i> , 1 <i>aangezicht</i> , 1 <i>doorsnede</i>).	1869.01.14	1/kertas	39,5 x 30,5	Berwarna	T	I	A	Topografisch Buerau	Schaal van 1:100	-	Gambar konstruksi	-
5790	HB 5790	Verdedigingswerken in de Preanger Regentschappen: werk Gandasoli	Gambar denah situasi pembuatan sarana pertahanan (benteng) di Regentschappen Preanger: Pekerjaan di Gandasoli (6 gambar; 6 <i>doorsnede</i>).	0000.00.00	1/kertas	62 x 60	Berwarna	T	I	A	-	Schaal van 1:200	Gandasoli	Gambar konstruksi	-

NO URUT	FOLDER / ITEM	JUDUL	ISI INFORMASI	KURUN WAKTU	VOL/ MED	UKUR AN (cm)	WARNA	FORMAT			PENERBIT	SKALA	POSISI	JENIS ARSIP	INDEKS/ REF.
	KODE							C/T	I/P	A/K					
4	5	6	7	8	9	10	11	12	13	14	15	16	17	18	19
5791	HB 5791	Bivak Honiteto	Gambar konstruksi sebuah <i>bivak</i> di Honiteto (3 gambar; 1 <i>situatie</i> , 1 <i>plattegrond</i> , 1 <i>doorsnede</i>)	0000.00.00	1/kertas	50 x 32,5	Blauwdruk	T	I	A	-	Schaal van 1:100; 1:1000	Honiteto	Gambar konstruksi	Begroting dd 9 Maart 1921, vernieuwen van een logiesgebouw voor O.O en minderen te Honiteto.
5792	HB 5792	Leuhong	Gambar denah situasi sebuah kompleks militer di Leuhong.	0000.00.00	1/kertas	43 x 31,5	Blauwdruk	T	I	A	-	Schaal van 1:500	Leuhong	Gambar denah situasi	-
5793	HB 5793	Kazerne van de veldpolitie legger te Toboali	Gambar konstruksi barak polisi di Toboali (10 gambar; 1 <i>situatie</i> , 1 <i>plattegrond</i> , 8 <i>doorsnede</i>).	0000.00.00	1/kertas	70,5 x 47,5	Berwarna	T	I	A	-	Schaal van 1:100; 1:2500	Toboali	Gambar konstruksi	-
5794	HB 5794	Graf van R. Kartono Djakatani gelegen in de Welang onder district Brangsong district Kaliwoengoe Afd. Kendal	Gambar konstruksi makam R. Kartono Djakatani yang terletak di Welang, Distrik Brangsong distrik Kaliwoengoe Afd. Kendal (5 gambar; 1 <i>plattegrond</i> , 2 <i>doorsnede</i> , 1 <i>voorzicht</i> , 1 <i>zijaanzicht</i>).	0000.00.00	1/kertas	34 x 32	Blauwdruk	T	I	A	-	Schaal van 1:100	Kendal, Kaliwoengoe	Gambar konstruksi	-
5795	HB 5795 /No. 42	Overzichtskaart der militaire woningen te Batoedjadjar	Gambar denah situasi beberapa tempat tinggal militer di Batoedjadjar.	1923.07.31	1/kertas	42 x 39,5	Berwarna	T	I	A	Wapen der Genie	Schaal van 1:2000	Batoedjadjar	Gambar denah situasi	-
5796	HB 5796	... afleiding van de beek Banjoe Biroe bezuiden het ontwerpen kampement	Gambar konstruksi jembatan di atas sungai kecil yang terletak di sebelah selatan sebuah kamp Banjoe Biroe (10 gambar, 2 <i>plattegrond</i> , 8 <i>doorsnede</i>)	1859.02.22	1/kertas	57 x 43	Berwarna	T	I	K	Directie der Genie	Schaal van 1 el op den Dm voor fig.1-4,5b, 6; Schaal van 2 ellen op den Dm voor fig.5a	Banjoe Biroe	Gambar konstruksi	Missive dd. 24 Maart 1859 No.589 G.
5797	HB 5797 / No.7	Hoofstad Negorijen en Environs van Bantam	Peta wilayah Bantam dan sekitarnya.	0000.00.00	1/kertas	40,5 x 34	Berwarna	T	I	A	-	-	Bantam	Peta	-
5798	HB 5798 / No. 1	Steenkolen terrein aan de Blitang boven Ansar	Gambar denah situasi lahan pertambangan batubara di Blitang di bawah Ansar.	0000.00.00	1/kertas	37 x 25,5	Berwarna	T	I	A	-	Schaal van 1:50 op den duim	Blitang	Gambar denah situasi	-

NO URUT	FOLDER / ITEM	JUDUL	ISI INFORMASI	KURUN WAKTU	VOL/ MED	UKUR AN (cm)	WARNA	FORMAT			PENERBIT	SKALA	POSISI	JENIS ARSIP	INDEKS/ REF.
	KODE							C/T	I/P	A/K					
4	5	6	7	8	9	10	11	12	13	14	15	16	17	18	19
5799	HB 5799 / No. 77	Kampong te Soerabaija	Gambar denah situasi sebuah kampung di Soerabaija (di tepi Kali Banteng).	0000.00.00	1/kertas	54 x 42	Berwarna	T	I	A	-	Schaal van 200 ellen	Soerabaija	Gambar denah situasi	-
5800	HB 5800/ No.4	Block plan of Batavia Centrum office	Gambar denah situasi pembangunan blok kantor Batavia Centrum.	1936.12.10	1/kertas	25 x 19,5	Berwarna	T	I	A	-	Schaal van 1:500	Batavia	Gambar denah situasi	-
5801	HB 5801	Spoorweghaven te Soerabaia. Voorontwerp	Peta jalur kereta pelabuhan di Soerabaia. Bagian depan.	0000.00.00	1/kertas	115 x 72,5	Blauwdruk	T	I	A	-	1:5000	Soerabaia	Peta	-
5802	HB 5802	Schets der versterking te Salah Hadji	Gambar denah situasi benteng di Salah Hadji.	0000.00.00	1/kertas	37,5 x 27	hitam putih	T	I	A	-	1:500	Salah Hadji	Gambar denah situasi	-
5803	HB 5803	Reduit te Gombong	Gambar denah situasi benteng di Gombong	0000.00.00	1/kertas	32 x 20	Berwarna	T	I	A	-	1:200	Gombong	Gambar denah situasi	-
5804	HB 5804 / No.4	Teekening der Kazerne gelegen in het fort te Wonosobo ter aanwyzing der bestaande en der voor gestelde distributie	Gambar konstruksi barak yang terletak di dalam benteng di Wonosobo (2 gambar; 1 <i>plattegrond</i> , 1 <i>doorsnede</i>).	1862.02.13	1/kertas	36 x 27	Berwarna	T	I	K	Topografische Bureau	Schaal van 2 Ellen opden duim	Wonosobo	Gambar konstruksi	Missive dd 24 Februari 1862 No. 245
5805	HB. 5805	Fundeeringen op 1.50 : MV en Fundeeringen op. 3: MV:	Gambar konstruksi fondasi Eringen op 1.50: MV dan fondasi Eringen op. 3: MV (2 Gambar <i>Doorsnede</i>)	0000.00.00	1/kertas	56 x 51,5	hitam putih	T	I	A	-	-	-	Gambar konstruksi	-
5806	HB. 5806 / No.98	Mitrailleur kampement.	Gambar denah ruangan sebuah kamp mitrailur.	1916.10.09	2/kertas	44 x 29,5	hitam putih	T	I	A	Wapen der Genie	1:500	Tjimahi	Gambar denah ruangan	-
5807	HB 5807	Bouw van 4 Blokken Woningen 7 ^E Klasse te Koeta Radja	Gambar denah situasi pembangunan 4 blok perumahan klas 7 di Koeta Radja.	0000.00.00	1/kertas	81 x 39	Berwarna	T	I	A	-	1:500	Koeta Radja	Gambar denah situasi	Brief u/d Eerstaanwezend Geni Officier te Koeta Radja, dd 8 November 1928, 144
5808	HB 5808	Graphische voorstelling van de inkomsten verkregen uit het opiummiddel in den Oostboek en Madoera onder het pachtstelsel en onder de regie.	Gambar grafis representasi pendapatan yang diperoleh dari media opium di Oostboek dan Madoera di bawah sewa dan di bawah kendali.	0000.00.00	1/kertas	69 x 36	Berwarna	T	I	A	-	-	Oostboek en Madura	Gambar grafik	... Jaarveslag van den chief van den diens.. Derdd 6 April 1898.

NO URUT	FOLDER / ITEM	JUDUL	ISI INFORMASI	KURUN WAKTU	VOL/ MED	UKUR AN (cm)	WARNA	FORMAT			PENERBIT	SKALA	POSISI	JENIS ARSIP	INDEKS/ REF.
	KODE							C/T	I/P	A/K					
4	5	6	7	8	9	10	11	12	13	14	15	16	17	18	19
5809	HB 5809	Blok Kaart van de Chineesche Kamp te Blimbing	Gambar denah situasi blok Kamp	1853.01.19	1/kertas	57,5 x 25,5	Berwarna	T	I	A	-	-	Blimbing	Gambar denah situasi	-
5810	HB 5810 / No.20	Schets teekening van het campement te Goegoer Malintang	Gambar denah situasi kamp dan instalansi air di Goegoer Malintang.	0000.00.00	1/kertas	52 x 43	Berwarna	T	I	A	Topografische Bureau	Schaal van 10 El op den duim	Goegoer Malintang	Gambar denah situasi	Missive van den officer dd 9 Maart 1849 No. 17
5811	HB 5811	Graphische voorstelling van den loop der treinen op de westerlijnen	Gambar grafis representasi dari jalur kereta api di jalur barat.	1906.05.02	1/kertas	65 x 59	Berwarna	T	I	A	-	-	-	Grafik	-
5812	HB 5812	Polonceau-Kap	Gambar teknik Polonceau-Kap (6 Gambar teknik)	0000.00.00	1/kertas	56 x 52,5	Berwarna	T	I	A	-	-	-	Gambar teknik	-
5813	HB 5813 / No.69	Ontwerp van het gebouw van twee woningen 2/3 de klasse aan de Riouwstraat te Bandoeng	Gambar denah situasi bangunan dua tempat tinggal 2/3 de Klasse di Riouwstraat di Bandoeng (2 gambar: 1 <i>situatie</i> , 1 <i>plattegrond</i>).	1915.08.28	1/kertas	69 x 69	Berwarna	T	I	A	Wapen der Genie	Schaal van 1:200; 1:2000	Bandoeng	Gambar denah situasi	-
5814	HB 5814	Ontwerp van een nieuwe gouverneurswoning te Makassar	Gambar konstruksi tempat tinggal gubernur baru di Makassar (1 gambar; 1 <i>plattegrond</i>).	1850.08.12	1/kertas	61 x 49	hitam putih	T	I	A	-	Schaal van 2 El op den duim	Makassar	Gambar konstruksi	-
5815	HB 5815 / No. 11	Plan van het fort Valkenburg te Maros	Gambar denah situasi benteng Valkenburg di Maros.	1853.02.00	1/kertas	68 x 45	hitam putih	T	I	A	Topografische Bureau	12 Ellen Nederland op den duim	Maros, Fort Valkenburg	Gambar denah situasi	-
5816	HB 5816	Suikerriet - tuinen in het Distrikt Kendal aanplan 1864-65	Peta wilayah perkebunan gula di distrik Kendal antara 1864-65.	1864.00.00	1/kertas	64 x 45	hitam putih	T	I	A	-	Schaal van 2 Rtynl Roeden op de Nederland	Kendal	Peta	-
5817	HB 5817	Kazerne Padang gegoten ijzeren standvink	Gambar konstruksi tiang besi cor untuk barak Padang (2 gambar; 2 <i>Doorsnede</i>).	0000.00.00	1/kertas	62 x 27	hitam putih	T	I	A	-	-	Padang	Gambar konstruksi	-
5818	HB 5818	Militaire etablissement te Singkawang	Gambar denah situasi kompleks militer di Singkawang.	0000.00.00	1/kertas	63 x 53,5	Berwarna	T	I	A	-	Schaal van 1:2000	Singkawang	Gambar denah situasi	-
5819	HB 5819 / Blad 2	7,5 cm Position kanone in lafette mit hydraulischem Federsporn	Gambar teknik sebuah meriam posisi 7,5 cm secara penuh dengan spanner spring hidraulik (2 gambar; 2 <i>detail</i>).	0000.00.00	1/kertas	67,5 x 59	Blauwdruk	T	I	A	-	-	-	Gambar konstruksi	-

NO URUT	FOLDER / ITEM	JUDUL	ISI INFORMASI	KURUN WAKTU	VOL/ MED	UKUR AN (cm)	WARNA	FORMAT			PENERBIT	SKALA	POSISI	JENIS ARSIP	INDEKS/ REF.
	KODE							C/T	I/P	A/K					
4	5	6	7	8	9	10	11	12	13	14	15	16	17	18	19
5820	HB 5820 / Blatt 5	7,5 cm Position kanone in lafette mit hydraulischer Bremse	Gambar teknik Meriam posisi 7,5 cm dalam rem hidrolik (1 gambar; 1 detail).	0000.00.00	1/kertas	66,5 x 54,5	Blauwdruk	T	I	A	-	-	-	Gambar konstruksi	-
5821	HB 5821	Einzelteile z. suppenk 60ltr. Mod 80	Gambar teknik Einzelteile z. suppenk 60ltr. Mod 80 (22 gambar; 22 detail).	0000.00.00	1/kertas	60 x 42	Berwarna	T	I	A	-	-	-	Gambar teknik	-
5822	HB 5822 / No.85	<i>Tidak ada judul</i>	Gambar denah situasi pembangunan kompleks militer di Semarang (gudang trm, paviliun, kamar mandi, dapur).	0000.00.00	1/kertas	74 x 54	Berwarna	T	I	A	Topografische Bureau	Schaal van 2.5 Ellen op den duim	-	Gambar denah situasi	-
5823	HB 5823 / No.62	Fort Generaal Cochius te Gombong	Gambar denah benteng Generaal Cochius di Gombong.	0000.00.00	1/kertas	55 x 46	Berwarna	T	I	A	Topografische Bureau	Schaal van 1:4000	Gombong	Gambar denah situasi	-
5824	HB 5824	Torrent de Riau Bourdouse (Plattegrond van de groote barrage en van de werken beneden strooms daarvan)	Peta besaran aliran air arus deras di Bourdouse Riau.	0000.00.00	1/kertas	55 x 36	Blauwdruk	T	I	A	-	Schaal van 1:300	Riau	Peta	-
5825	HB 5825 / No.8	Bivak in de Sawahvlakte voor de Missigit	Gambar denah situasi penempatan bivak di sawah untuk Masjid.	0000.00.00	1/kertas	38 x 25,5	Berwarna	T	I	A	-	Schaal van 1:2000	-	Gambar denah situasi	-
5826	HB 5826 / No.1	Plan van eene nieuw te Bouwene Zaag Mole	Gambar konstruksi bangunan baru di Bouwene (alat untuk melihat mole).	0000.00.00	1/kertas	61,5 x 50	Berwarna	T	I	A	Topografische Bureau	-	Bouwene	Gambar konstruksi	-
5827	HB 5827	Rijswijk	Gambar denah situasi kamp militer di daerah Rijswijk.	0000.00.00	1/kertas	62 x 44	Berwarna	T	I	A	-	Schaal van 1:1000	Rijswijk	Gambar denah situasi	-
5828	HB 5828	Plaat III ^a	Gambar teknik 5 rak lemari pakaian untuk kamar perwira dan 1 gambar rak senjata.	1882.01.00	1/kertas	54 x 35,5	Berwarna	T	I	A	-	Schaal van 1:10	-	Gambar teknik	-
5829	HB 5829	Poeloe Laut en Poelo Serangi Z W en Z strand 20 Maart 1848	Gambar grafik ketinggian garis pantai Pulau Laut dan Pulau Serangi di Tanjong Pamantjangan dan Tanjong Pelissan pada 20 Maret 1848.	1848.03.20	1/kertas	66 x 48,5	hitam putih	T	I	A	-	Schaal van 1:500	Poelo Laut; Poelo Serangi	Grafik	-
5830	HB 5830	<i>Tidak ada judul</i>	Gambar denah situasi tanah milik pemerintah diantara Kali Auctjol dan Laut Jawa.	0000.00.00	1/kertas	55 x 39	Berwarna	T	I	A	-	Schaal van 1:2000	Laut Jawa; Kali Antjol	Gambar denah situasi	-

NO URUT	FOLDER / ITEM	JUDUL	ISI INFORMASI	KURUN WAKTU	VOL/ MED	UKUR AN (cm)	WARNA	FORMAT			PENERBIT	SKALA	POSISI	JENIS ARSIP	INDEKS/ REF.
	KODE							C/T	I/P	A/K					
4	5	6	7	8	9	10	11	12	13	14	15	16	17	18	19
5831	HB 5831	Stuw en Inlaatsluis Poelo Gadong Kw1, Verdeelsluis Kw3, Verdeelsluis kw4, Inlaatluis type1 Kw5, Inlaatluis Gedong Roeboeh KW 10-11.	Gambar Konstruksi bendungan dan pintu air Poelo Gadong Kw1, Distribusi air Kw3, Distribusi air kw4, pintu air tipe1 Kw5, pintu air Gedong Roeboeh kw 10-11. (16 Gambar; 5 <i>plattegrond</i> , 11 <i>doorsnede</i>).	0000.00.00	1/kertas	69 x 68	Berwarna	T	I	A	-	Schaal van 1:10; 1:100; 1:200	Poelo Gadong, Gedong Roeboeh	Gambar konstruksi	-
5832	HB 5832 / No.22	Distribute PlanVastenburg te Soerakarta	Gambar denah distribusi ruangan benteng Vastenburg di Soerakarta.	0000.00.00	1/kertas	82 x 69	hitam putih	T	I	K	Topografische Bureau	-	Soerakarta	Gambar denah ruangan	-
5833	HB 5833 / No. 25	Project van eenen Ijzeren Wind as	Gambar teknik besi poros angin.	0000.00.00	1/kertas	59 x 48	hitam putih	T	I	A	Topografische Bureau	-	-	Gambar teknik	-
5834	HB 5834	Project teekening van het Droog Dok op het Eiland Onrust	Gambar konstruksi proyek pembuatan dermaga kering di pulau Onrust.	0000.00.00	1/kertas	96 x 70	hitam putih	T	I	A	-	Schaal van op den Ned Duim	Eiland Onrust	Gambar konstruksi	-
5835	HB 5835	Lengte der Lijntrajecten	Peta jalur transportasi/trayek kendaraan di Jawa.	0000.00.00	1/kertas	84 x 35,5	hitam putih	T	I	A	-	-	-	Peta	-
5836	HB 5836	Schetskaart der Zuid en Oostkust van Borneo	Peta wilayah Tenggara Borneo.	0000.00.00	1/kertas	56 x 35	Berwarna	T	I	A	-	-	Borneo	Peta	-
5837	HB 5837	<i>Tidak ada judul</i>	Peta wilayah Jawa Barat antara lain Tjidjolang, Tjikarang, Tjibodas, Paseureulan.	0000.00.00	1/kertas	47 x 54	Berwarna	T	I	A	-	-	-	Peta	-
5838	HB 5838	Het Eiland Billiton	Peta wilayah pulau Billiton.	0000.00.00	1/kertas	36 x 32	Berwarna	T	I	A	-	-	Billiton	Peta	-
5839	HB 5839 / No.3	Boelecomba	Gambar denah situasi sebuah benteng di Boelecomba	1853.00.00	1/kertas	31 x 31	Hitam putih	T	I	A	Topografische Bureau	-	Boelecomba	Gambar denah situasi	Missive dd 18 April 1853 No.20
5840	HB 5840	Pyrotechnische werkplaat te Bandoeng	Gambar konstruksi bengkel piroteknis di Bandoeng (13 gambar; 8 <i>doorsnede</i> , 2 <i>plattegrond</i> , 2 <i>zijaanwicht</i> , 1 <i>slangkwickhusige</i>).	0000.00.00	1/kertas	71 x 67,5	hitam putih	T	I	A	-	-	Bandoeng	Gambar konstruksi	-
5841	HB 5841	Mondingen der Tjimanok river (resedentie Chirebon)	Peta muara Sungai Tjimanok (Karesidenan Chirebon).	0000.00.00	1/kertas	38,5 x 36,5	Berwarna	T	I	A	-	-	Tjimanok	Peta	-
5842	HB 5842	Houten Laboratorium en Munitie Magazijn	Gambar konstruksi laboratorium kayu dan gudang amunisi (2 Gambar; 1 <i>plattegrond</i> , 1 <i>doorsnede</i>).	1873.20.07	1/kertas	33 x 28	hitam putih	T	I	A	Wapen der Genie	Schaal van 1:50; 1:100	-	Gambar konstruksi	-

NO URUT	FOLDER / ITEM	JUDUL	ISI INFORMASI	KURUN WAKTU	VOL/ MED	UKUR AN (cm)	WARNA	FORMAT			PENERBIT	SKALA	POSISI	JENIS ARSIP	INDEKS/ REF.
	KODE							C/T	I/P	A/K					
4	5	6	7	8	9	10	11	12	13	14	15	16	17	18	19
5843	HB 5843 / No.14	Bouw van een ziekenzaal voor 20 lijders 4 klasse te Pelantoengan	Gambar konstruksi pembangunan Rumah Sakit untuk 20 pasien kelas 4 di Pelantoengan (3 gambar; 1 <i>situatie</i> , 1 <i>plattegrond</i> , 1 <i>doorsnede</i>).	1882.10.11	1/kertas	38 x 28	Berwarna	T	I	A	Wapen der Genie	Schaal van 1:100; 1:2000	Pelantoenga n	Gambar konstruksi	Besluit van 30 October 1882 No.32
5844	HB 5844 / No. 19	Schetsteekening van een nieuw daartestellen blok magazijns localen binnen de redoute te Moeara Kompeh	Gambar konstruksi dari blok bangunan gudang baru di dalam benteng di Moeara Kompeh (3 gambar; 1 <i>plattegrond</i> , 2 <i>doorsnede</i>).	1866.03.30	1/kertas	34 x 21	Berwarna	T	I	A	Directie der Genie	Schaal van 1 El op den duim Ned	Moeara Kompeh	Gambar konstruksi	-
5845	HB 5845	Graf van K.P Benowo gelegen in de desa Roentjen ond distric Pegadon district Kendal Afdeeling Kendal	Gambar konstruksi makam K.P Benowo yang terletak di desa Roentjen, distrik Pegadon, <i>afdeeling</i> Kendal (5 gambar; 1 <i>plattegrond</i> , 2 <i>doorsnede</i> , 1 <i>Zijaanzicht</i> , 1 <i>vooraanzicht</i>).	0000.00.00	1/kertas	38 x 34	Blauwdruk	T	I	A	-	-	Kendal	Gambar konstruksi	-
5846	HB 5846 / No.76	Schets voor een tijdelijk geweermakersatelier te Fort de Kock	Gambar konstruksi tempat kerja bengkel pembuatan senjata di Fort de Kock (4 gambar; 1 <i>standgezigt</i> , 1 <i>doorsnede</i> , 1 <i>plattegrond</i> , 1 <i>situatie</i>).	1888.05.22	1/kertas	38 x 34	Berwarna	T	I	K	Wapen der Genie	Schaal van 1:100	Fort de Kock	Gambar konstruksi	Missive van de Eerstaanwerend Genie Officier dd 22 September 1887 No.166/5
5847	HB 5847	<i>Tidak ada judul</i>	Gambar konstruksi sebuah tempat tinggal perwira (1 gambar; 1 <i>vooraanzicht</i>).	0000.00.00	1/kertas	34 x 26	Berwarna	T	I	A	-	-	-	Gambar konstruksi	-
5848	HB 5848	Project voor eene nieuwe wacht en arrestanten kamer te Soengieslan	Gambar konstruksi ruang penjaga baru dan ruang tahanan di Soengieslan (3 gambar; 1 <i>plattegrond</i> , 2 <i>doorsnede</i>).	0000.00.00	1/kertas	32 x 31,5	Berwarna	T	I	A	-	Schaal van 1:100	Soengieslan	Gambar konstruksi	-
5849	HB 5849	<i>Tidak ada judul</i>	Gambar konstruksi sebuah tempat tinggal perwira di tepi Tji Liwong (4 gambar; 1 <i>situatie</i> , 1 <i>plattegrond</i> , 2 <i>doorsnede</i>).	0000.00.00	1/kertas	39 x 30	Blauwdruk	T	I	A	-	Schaal van 1:100	Tji Liwong	Gambar konstruksi	-
5850	HB 5850	Spring middellen magazijn	Gambar konstruksi sebuah gudang obat (4 gambar ; 2 <i>plattegrond</i> , 2 <i>doorsnede</i>).	0000.00.00	1/kertas	38 x 33	Blauwdruk	T	I	K	-	Schaal van 1:50	-	Gambar konstruksi	-

NO URUT	FOLDER / ITEM	JUDUL	ISI INFORMASI	KURUN WAKTU	VOL/ MED	UKUR AN (cm)	WARNA	FORMAT			PENERBIT	SKALA	POSISI	JENIS ARSIP	INDEKS/ REF.
	KODE							C/T	I/P	A/K					
4	5	6	7	8	9	10	11	12	13	14	15	16	17	18	19
5851	HB 5851	Kolenveld ten zuiden van Moeara Enim	Peta tambang batu bara di selatan Moeara Enim.	0000.00.00	1/kertas	74 x 55	Berwarna	T	I	A	-	Schaal 1:50.000	Moeara Enim	Peta	-
5852	HB 5852 /No. 106	Teekening der drie temporaire kazernes te Gombong	Gambar konstruksi pembangunan tiga barak sementara di Gombong (7 gambar; 1 <i>situatie</i> , 1 <i>plattegrond</i> , 3 <i>doorsnede</i> , 1 <i>standgezigt</i> , 1 <i>rollaagrand</i>).	1877.04.12	1/kertas	65,5 x 43,5	Berwarna	T	I	A	Wapen der Genie	Schaal van 1:50; 1:100; 1:200	Gombong	Gambar konstruksi	Missive van de Eerststandwezend: in de 2 ^e Militaire afdeelling op Java dd 27 April 1877 No. 1015/8
5853	HB 5853 / No. 100	Situatieschets van het militair territorie te Gombong	Gambar denah situasi area militer di Gombong (Fort Generaal Gochius dan sekitarnya).	1872.07.23	1/kertas	57,5 x 38	Berwarna	T	I	K	Directie der Genie	Schaal van 25 Ned Ellen op den duime	Gombong	Gambar denah situasi	Missive van de Eerststandwezend genie officier van 02 Januari 1872 no. 1922/9
5854	HB 5854 / No. 3	Bivak op den avond van 8 April 1873	Gambar denah situasi persebaran bivak.	1873.04.08	1/kertas	38 x 25,5	Hitam Putih	T	I	A	-	Schaal van 1:2000	Bivak	Gambar denah situasi	-
5855	HB 5855	Boekit Asem-Kolenveld	Peta tambang batu bara di Boekit Asem.	0000.00.00	1/kertas	66,5 x 56,5	Hitam Putih	T	I	A	-	Schaal 1:10000	Boekit Asem	Peta	-
5856	HB 5856	Situatie kaart van de aangevraagde waterleiding van Grompol naar Pengkol	Gambar denah situasi saluran air dari Grompol ke Pengkol.	1887.01.00	1/kertas	146 x 54,5	Berwarna	T	I	A	-	Schaal 1:10.000	Grompol, Pengkol	Gambar denah situasi	-
5857	HB 5857	Voornaamste passen in het grensgebergte van Pekalongan	Peta lembah penting di pegunungan perbatasan Pekalongan.	0000.00.00	1/kertas	34 x 26,5	Berwarna	T	I	A	-	Schaal 1:200.000	Pekalongan	Peta	-
5858	HB 5858	Ontwerp tot het aantbrengen van verbeteringen en ...bij het Departement van Marine no. 490 van ...legger, zoom de het bouwen van en nieuwe privaat van inlandsch personeel van dat Departement	Gambar konstruksi sebuah perbaikan di gedung milik Departement van Marine No. 490, termasuk kakus baru untuk pegawai bumi putera (7 gambar; 6 <i>doorsnede</i> , 1 <i>plattegrond</i>).	0000.00.00	1/kertas	79,5 x 59	Berwarna	T	I	A	-	Schaal 1:100	-	Gambar konstruksi	-
5859	HB 5859 / No. 82	...jeef-bloffe van het ... Wallen omringd ... Van Weltevrede & enz... Uitmakende de Bovenstad Batavia	Peta kota Batavia.	0000.00.00	1/kertas	77,5 x 59,5	Hitam Putih	T	I	A	Topografische Bureau	-	Batavia	Peta	-

NO URUT	FOLDER / ITEM	JUDUL	ISI INFORMASI	KURUN WAKTU	VOL/ MED	UKUR AN (cm)	WARNA	FORMAT			PENERBIT	SKALA	POSISI	JENIS ARSIP	INDEKS/ REF.
	KODE							C/T	I/P	A/K					
4	5	6	7	8	9	10	11	12	13	14	15	16	17	18	19
5860	HB 5860 / No. 4	Tijdelijke loods tot opbewaring van ledige projectielen te Bandoeng	Gambar konstruksi gudang sementara untuk penyimpanan proyektil kosong di Bandoeng (4 gambar; 1 <i>situatieschets</i> , 1 <i>platte</i> , 2 <i>doorsnede</i>).	1902.08.01	1/kertas	56,5 x 49	Berwarna	T	I	K	Wapen der Genie	Schaal van 1:100; 1:200; 1:2000	Bandoeng	Gambar konstruksi	Missive van de Eerstanwezend Genie Officer in de 1 ^e militaire afdeeling dd 19 juli 1902 no. 1057/37
5861	HB 5861 / No. 168	Ontwerp voor den bouw van 4 woningen 8 ^e klasse te Bandoeng	Gambar konstruksi pembangunan empat tempat tinggal kelas ke-8 di Bandoeng (3 gambar; 1 <i>plattegrond</i> , 1 <i>vooraanzicht</i> , 1 <i>doorsnede</i>).	1923.05.11	1/kertas	58 x 41	Berwarna	T	I	A	Wapen der Genie	Schaal 1:100	Bandoeng	Gambar konstruksi	Brief ges. Eerstanwezend Genie officer te Bandoeng dd. 17/3-23 no. 469/1; Behoort bij het besluit van 1 Mei 1923 no. 30
5862	HB 5862 / No. 58	Plattegrond, doorsnede en opstand van de gehimde-kapiteins woning no. 49 van het tableau/gelegen buiten den Kraton te Palembang	Gambar konstruksi berupa denah, penampang samping dan depan tempat tinggal No. 49 untuk kapten yang sudah menikah yang terletak di luar Kraton di Palembang (3 gambar; 1 <i>plattegrond</i> , 2 <i>doorsnede</i>).	1863.01.01	1/kertas	56 x 51	Hitam Putih	T	I	A	Topografische Bureau	Schaal van 1 El op den Ned. duim	Palembang	Gambar konstruksi	Missive van de Eerstanwezend Genie Officier te Palembang dd. 14 januarij 1863 no.8
5863	HB 5863 / No. 66	Herstellingen en vernieuwingen aan de militairen gebouwen te Ternate	Gambar konstruksi perbaikan dan renovasi bangunan militer di Ternate (5 gambar; 2 <i>plattegrond</i> , 3 <i>doorsnede</i>).	1888.06.02	1/kertas	57 x 46,5	Berwarna	T	I	K	Wapen der Genie	Schaal van 1:50; 1:100	Ternate	Gambar konstruksi	Missive van den Eerstanwezend Genie Officier van Amboina en Ternate dd. 22 februari 1888 no.97; behoort bij besluit dd. 3 juni 1887 no. 11

NO URUT	FOLDER / ITEM	JUDUL	ISI INFORMASI	KURUN WAKTU	VOL/ MED	UKUR AN (cm)	WARNA	FORMAT			PENERBIT	SKALA	POSISI	JENIS ARSIP	INDEKS/ REF.
	KODE							C/T	I/P	A/K					
4	5	6	7	8	9	10	11	12	13	14	15	16	17	18	19
5864	HB 5864 / B. No. 400	Kampement Soerabajawijk te Kota Radja (atjeh en O.)	Gambar konstruksi kamp <i>Surabayawijk</i> di Kota Raja (6 gambar; 1 <i>plattegrond</i> , 5 <i>doorsnede</i>).	1889.01.23	1/kertas	57,5 x 47,5	Berwarna	T	I	K	Wapen der Genie	Schaal van 1:100	Kota Radja	Gambar konstruksi	Missive Eerstanwezend Genie Officier van Atjeh en Ondehoorigheden dd. 12 januari 1889 no.41/8
5865	HB 5865 / B. No. 110	Verplaatsbaar opzigters en genie werklieden logies te Atjeh	Gambar konstruksi pos penjaga yang dapat dipindahkan dan perlengkapan pekerja zenii di Atjeh (5 gambar; 2 <i>doorsnede</i> , 2 <i>plattegrond</i> ; 1 <i>details</i>).	1877.06.06	1/kertas	63 x 45,5	Berwarna	T	I	A	Wapen der Genie	Schaal van 1:10; 1:50; 1:200	Atjeh	Gambar konstruksi	-
5866	HB 5866 / No. 31	Detail inrigtingen der kasematten van het bomvrije reduit van het Fort Generaal Cochuis te Gombong.	Gambar konstruksi detail pembangunan ruang bawah tanah tahan bom di dalam benteng Generaal Cochuis di Gombong (5 gambar; 1 <i>plattegrond</i> , 3 <i>doorsnede</i> , 1 <i>situatieschets</i>).	0000.00.00	1/kertas	55 x 46,5	Berwarna	T	I	A	Topografische Bureau	Schaal van 1 El op den duim Ned	Gombong	Gambar konstruksi	-
5867	HB 5867 / B. No. 224	Teekening van de bevelhebberswoning te Kotta Radja (Atjeh)	Gambar konstruksi tempat tinggal panglima di Kotta Radja, Atjeh (9 gambar; 4 <i>plattegrond</i> , 5 <i>doorsnede</i>).	1878.10.18	1/kertas	59 x 40	Berwarna	T	I	A	Wapen der Genie	Schaal van 1:100	Kotta Radja	Gambar konstruksi	-
5868	HB 5868 / No. 52	Bouw van eene lander-inrichting te Tjimahi	Gambar konstruksi sarana pendaratan di Tjimahi (3 gambar; 1 <i>situatie</i> , 1 <i>plattegrond</i> , 1 <i>doorsnede</i>).	1904.11.21	1/kertas	56 x 50	Berwarna	T	I	A	Wapen der Genie	Schaal van 1:100; 1:200; 1:2000	Tjimahi	Gambar konstruksi	Besluit van 17 November 1904 no. 2
5869	HB 5869 / No. 48	Teekening der vrouwen loods en hoofdwatch in het permanent kampement te Fort de Kock	Gambar konstruksi barak wanita dan gardu jaga di Fort de Kock (6 gambar; 2 <i>plattegrond</i> , 2 <i>doorsnede</i> , 1 <i>situatie</i> , 1 <i>standgezicht</i>).	1877.10.19	1/kertas	45 x 36	Berwarna	T	I	A	Wapen der Genie	Schaal van 1:100; 1:2000	Fort de Kock	Gambar konstruksi	Missive van de Eerstanwezend Genie Officier te S.W.K. dd. 19 September 1877
5870	HB 5870 / No. 6	Redoute en militaire gebouwen te Goenong Sitolie	Gambar konstruksi benteng dan bangunan militer di Goenong Sitolie (32 gambar; 11 <i>plattegrond</i> , 19 <i>doorsnede</i> , 1 <i>palissadering</i> , 1 <i>opstand</i>).	0000.00.00	1/kertas	62 x 43	Hitam Putih	T	I	A	Topografische Bureau	-	Goenong Sitolie	Gambar konstruksi	-

NO URUT	FOLDER / ITEM	JUDUL	ISI INFORMASI	KURUN WAKTU	VOL/ MED	UKUR AN (cm)	WARNA	FORMAT			PENERBIT	SKALA	POSISI	JENIS ARSIP	INDEKS/ REF.
	KODE							C/T	I/P	A/K					
4	5	6	7	8	9	10	11	12	13	14	15	16	17	18	19
5871	HB 5871 / No. 120	Officers kampement te Gombong	Gambar konstruksi kamp perwira di Gombong (6 gambar; 1 <i>plattegrond</i> , 1 <i>standgezicht</i> , 4 <i>doorsnede</i>)	1893.09.13	1/kertas	63 x 50	Berwarna	T	I	A	Wapen der Genie	Schaal van 1:100; 1:200	Gombong	Gambar onstruksi	-
5872	HB 5872 / No. 66	Project van eene kazerne voor eene europesche kompagnie infanterie te Padang	Gambar konstruksi pembangunan barak untuk perusahaan infanteri Eropa di Padang (6 gambar; 3 <i>doorsnede</i> , 1 <i>plattegrond</i> , 2 <i>detail</i>).	1863.02.29	1/kertas	57 x 50,5	Berwarna	T	I	A	Topografische Bureau	Schaal van 1 El op den duim; Schaal van 2 Ellen op den duim	Padang	Gambar Konstruksi	Missive 28 januarij 1864 no.140
5873	HB 5873 / B. No. 719	Uitbreiding en redistributie van het subsistentenkader kampement te Koeta Radja	Gambar denah situasi perluasan dan pembagian ruangan di dalam kamp perwira pengganti di Koeta Radja.	1910.03.02	1/kertas	57,5 x 51	Berwarna	T	I	K	Wapen der Genie	Schaal van 1:500	Koeta Radja	Gambar denah situasi	-
5874	HB 5874 / No. 12	Ontwerp van een blokhuis te Boentok	Gambar konstruksi pos jaga di Boentok (4 gambar; 1 <i>situatieschets</i> , 1 <i>plattegrond</i> , 1 <i>standgezicht</i> , 1 <i>doorsnede</i>).	1888.10.17	1/kertas	57 x 38	Berwarna	T	I	K	Wapen der Genie	Schaal 1:50; 1:100; 1:1000	Boentok	Gambar konstruksi	Art. 2 van het besluit van 13 October 1888 no. 9
5875	HB 5875 / No. 7	Tableau vesrterking te Bandar	Gambar konstruksi benteng di Bandar (22 gambar; 16 <i>doorsnede</i> , 5 <i>plattegrond</i> , 1 <i>standgezicht</i>).	1897.06.11	1/kertas	55,5 x 55	Berwarna	T	I	K	Wapen der Genie	Schaal 1:100	Bandar	Gambar konstruksi	-
5876	HB 5876 / B. No. 498	Inrichting van een tweede vrouwenzaal en een tweede blokzaal in het militaire hospitaal te Panteh Perak	Gambar konstruksi aula rawat perempuan kedua dan ruang blok kedua di rumah sakit militer di Panteh Perak (4 gambar; 1 <i>situatie</i> , 1 <i>plan der verbowing</i> , 2 <i>doorsnede</i>).	1893.04.11	1/kertas	58,5 x 52	Berwarna	T	I	A	Wapen der Genie	Schaal van 1:100; 1:500; 1:1000	Panteh Perak	Gambar konstruksi	Missive van de Eerstaanwezend genie officier van Atjeh en Onderhoorigh dd. 15 november 1890 no.1092/12
5877	HB 5877 / No. 6	Teekening der redoute en militaire gebouwen te Bima	Gambar konstruksi benteng dan bangunan militer di Bima (16 gambar; 1 <i>nagstok</i> , 1 <i>situatieschets</i> , 1 <i>waterport</i> , 1 <i>paallantaran</i> , 1 <i>kloksenstetting</i> , 1 <i>schilderhuis</i> , 1 <i>barrier</i> , 1 <i>profiet</i> , 8 <i>doorsnede</i>).	1866.02.03	1/kertas	52 x 51	Berwarna	T	I	A	Directie der Genie	Schaal van 5 Ned Ellen op den duim; Schaal van Een Ned El op den duim	Bima	Gambar konstruksi	Missive dd 13 januarij 1866 no. 43

NO URUT	FOLDER / ITEM	JUDUL	ISI INFORMASI	KURUN WAKTU	VOL/ MED	UKUR AN (cm)	WARNA	FORMAT			PENERBIT	SKALA	POSISI	JENIS ARSIP	INDEKS/ REF.
	KODE							C/T	I/P	A/K					
4	5	6	7	8	9	10	11	12	13	14	15	16	17	18	19
5878	HB 5878 / No. 31	Ontwerp voor een gymnastiek en schermloods te Batoe-Djajar	Gambar konstruksi ruang olahraga dan gudang anggar di Batoe-Djajar (5 gambar; 1 <i>situatie</i> , 1 <i>plattegrond</i> , 1 <i>doorsnede</i> , 1 <i>vooraanzicht</i> , 1 <i>zijaanricht</i>).	1914.07.15	1/kertas	53 x 46,5	Berwarna	T	I	A	Wapen der Genie	Schaal 1:100; 1:200; 1:1000	Batoe-Djajar	Gambar konstruksi	-
5879	HB 5879 / B. No. 156	Bouw van een postduiven station te Meester Cornelis	Gambar konstruksi stasiun merpati pos di Meester Cornelis (4 gambar; 1 <i>plattegrond</i> , 1 <i>situatie</i> , 2 <i>doorsnede</i>).	1926.12.06	1/kertas	54 x 47	Berwarna	T	I	K	Wapen der Genie	Schaal 1:100	Meester Cornelis	Gambar konstruksi	Schrijven van de gewest eerstaanwezend genie officier te Weltevreden dd 25 november 1926 no. 5073/13/2
5880	HB 5880 / B. No. 674	Ontwerp voor twee woningen 6 klasse te Sabang	Gambar konstruksi dua tempat tinggal kelas ke-6 di Sabang (4 gambar; 1 <i>plattegrond</i> , 1 <i>frontaanzicht</i> , 1 <i>situatie</i> , 1 <i>doorsnede</i>).	1906.06.11	1/kertas	51 x 45,5	Berwarna	T	I	K	Wapen der Genie	Schaal 1:2000; 1:100	Sabang	Gambar konstruksi	Besluit van 2 juni 1906 no. 35
5881	HB 5881 / B. No. 453	Bouw van een semipermanente troepen barak te Segli	Gambar konstruksi pembangunan barak pasukan semi permanen di Segli (4 gambar; 1 <i>situatieschets</i> , 1 <i>plattegrond</i> , 2 <i>doorsnede</i>).	1891.05.28	1/kertas	44 x 30	Berwarna	T	I	A	Wapen der Genie	Schaal van 1:100; 1:200; 1:1000	Segli	Gambar konstruksi	-
5882	HB 5882 / B. No. 608	Project voor den bouw van eene officierswoning 5e klasse te Lho Nga	Gambar konstruksi proyek untuk pembangunan tempat tinggal perwira kelas ke-5 di Lho Nga (3 gambar; 1 <i>situatieschets</i> , 2 <i>doorsnede</i>).	1902.05.20	1/kertas	50,5 x 47	Berwarna	T	I	K	Wapen der Genie	Schaal van 1:100; 1:500	Lho Nga	Gambar konstruksi	Besluit van 12 Mei 1902 no.19
5883	HB 5883	Hoofdofficierswoning no.35 te Meester Cornelis	Gambar konstruksi tempat tinggal kepala perwira No. 35 di Meester Cornelis (4 gambar; 2 <i>plattegrond</i> , 2 <i>standgezigt</i>).	1872.11.00	1/kertas	44,5 x 35	Berwarna	T	I	A	-	Schaal van 1:100; 1:500	Meester Cornelis	Gambar konstruksi	Missive van de eerstaanwezend genie officier dd 16 November 1872

NO URUT	FOLDER / ITEM	JUDUL	ISI INFORMASI	KURUN WAKTU	VOL/ MED	UKUR AN (cm)	WARNA	FORMAT			PENERBIT	SKALA	POSISI	JENIS ARSIP	INDEKS/ REF.
	KODE							C/T	I/P	A/K					
4	5	6	7	8	9	10	11	12	13	14	15	16	17	18	19
5884	HB 5884 / No. 11	Plan eener gewijzigde distributie van het wachtgebouw daartestellen binnen de nieuwe versterking aan den linker oever der Balangan rivier te Amoenthaj	Gambar konstruksi rencana perubahan denah gardu jaga di dalam benteng baru di tepi kiri sungai Balangan di Amoenthaj (3 gambar; 1 <i>plattegrond</i> , 2 <i>doorsnede</i>).	1873.07.16	1/kertas	66,5 x 47	Berwarna	T	I	K	Wapen der Genie	Schaal van 1 meter op den centimeter (1:100)	Balangan, Amoenthaj	Gambar konstruksi	-
5885	HB 5885 / No. 43	Project tot het daartestellen van een paardenstalenz bij het blokhuis te Padang	Gambar konstruksi proyek pembuatan kandang kuda di pos jaga di Padang (5 gambar; 2 <i>doorsnede</i> , 2 <i>plattegrond</i> , 1 <i>opstand</i>).	1855.03.05	1/kertas	53,5 x 49	Berwarna	T	I	K	Topografische Bureau	Schaal van 1 el op den duim	Padang	Gambar konstruksi	Missive van den kolonel directeur der genie dd 25 September 2856 no. 1382
5886	HB 5886 / No. 36	Schets teekening behoorende bij de algemeene begrooting voor 1861 onontbeerlijke herstellingen verbeteringen en vernieuwingen voor Makassar	Gambar konstruksi perbaikan dan perbaharuan bangunan-bangunan di Makassar berdasarkan anggaran umum untuk perbaikan-perbaikan tahun 1861 (2 gambar; 1 <i>plattegrond</i> , 1 <i>doorsnede</i>).	1872.03.25	1/kertas	54,5 x 29	Berwarna	T	I	A	Directie der Genie	Schaal van een el op den duim of 1:100	Makassar	Gambar konstruksi	-
5887	HB 5887 / B. No. 337	Ontwerp van een gevangenis te Oleh-Leh	Gambar konstruksi penjara di Oleh-Leh (5 gambar; 1 <i>plattegrond</i> , 2 <i>doorsnede</i> , 1 <i>vooraanzicht</i> , 1 <i>emplacement schets</i>)	1881.09.06	1/kertas	52,5 x 49,5	Berwarna	T	I	K	Wapen der Genie	Schaal van 1:2000; 1:100	Oleh-Leh	Gambar konstruksi	Besluit van 1 September 1881 no. 47
5888	HB 5888	Het bannelingen hospitaal	Gambar konstruksi rumah sakit pengasingan di Banda (7 gambar; 1 <i>plattegrond</i> , 6 <i>doorsnede</i>).	1893.01.23	1/kertas	53,5 x 43	Berwarna	T	I	A	Wapen der Genie	Schaal van 1:200; 1:500	Banda	Gambar konstruksi	-
5889	HB 5889	Plan van een wachthuis met uitkijk voor de recherche	Gambar konstruksi rencana gardu jaga pasukan reserse (3 gambar; 1 <i>opstand</i> , 1 <i>doorsnede</i> , 1 <i>plattegrond</i>).	1849.05.04	1/kertas	53 x 43	Berwarna	T	I	A	-	-	-	Gambar konstruksi	Missive van den 4 Mei 1849 no.186/4
5890	HB 5890 / B. No. 528	Verplaatsing van het detachements-privaat te Segli	Gambar konstruksi relokasi kakus detasemen di Segli (8 gambar; 1 <i>situatieschets</i> , 1 <i>aanzicht</i> , 5 <i>doorsnede</i> , 1 <i>plattegrond</i>).	1894.11.08	1/kertas	51,5 x 48	Berwarna	T	I	A	-	Schaal van 1:100; 1:500	Segli	Gambar konstruksi	-

NO URUT	FOLDER / ITEM	JUDUL	ISI INFORMASI	KURUN WAKTU	VOL/ MED	UKUR AN (cm)	WARNA	FORMAT			PENERBIT	SKALA	POSISI	JENIS ARSIP	INDEKS/ REF.
	KODE							C/T	I/P	A/K					
4	5	6	7	8	9	10	11	12	13	14	15	16	17	18	19
5891	HB 5891 / No. 3	Plan van een nieuw te bouwen kazerne en kruid-magaziin te Tanara residentie Bantam	Gambar konstruksi rencana barak baru dan gudang mesiu yang akan dibangun di Tanara, Residentie Bantam (6 gambar; 2 <i>doorsnede</i> , 2 <i>opstand</i> , 1 <i>kazerne</i> , 1 <i>kruid-magaziin</i>).	0000.00.00	1/kertas	62,5 x 48	Berwarna	T	I	A	Topografische Bureau	Schaal van 1 voeten en 2 voeten	Tanara; Bantam	Gambar konstruksi	-
5892	HB 5892 / No. 16	Teekening van het buskruidmagaziin met blijksemafleider te Rau	Gambar konstruksi gudang mesiu dengan penangkal petir di Rau (8 gambar; 2 <i>plattegrond</i> , 1 <i>doorsnede</i> , 1 <i>standgezicht</i> , 1 <i>situatie</i> , 2 <i>detail</i> , 1 <i>piketten</i>).	1879.11.22	1/kertas	62 x 48	Berwarna	T	I	K	Wapen der Genie	Schaal van 1:10; 1:20; 1:50; 1:500	Rau	Gambar konstruksi	Missive van den eerstaanwezend genie officier ter SWK dd 4 October 1879 no.1366
5893	HB 5893 / B. No. 618	Project van een verplaatsbaar semipermanent kampement voor 6 brigades marechaussee met 2 officierswoningen te Padang Tidji	Gambar konstruksi proyek kamp semi permanen untuk enam pasukan brigade Marsose dan dua buah tempat tinggal perwira di Padang Tidji (12 gambar; 1 <i>officierswoningen</i> , 1 <i>kazerne</i> , 1 <i>cantine</i> , 1 <i>vrouwenloods</i> , 1 <i>bijgebouwen</i> , 1 <i>wacht logies</i> , 1 <i>keuken</i> , 1 <i>badkamers</i> , 1 <i>privaten</i> , 1 <i>munitiemagaziin</i> , 1 <i>petroleumbergplaats</i> , 1 <i>handiirdijk</i>).	1902.11.03	1/kertas	65 x 47	Berwarna	T	I	A	Wapen der Genie	Schaal van 1:50; 1:100	Padang Tidji	Gambar konstruksi	Besluit van 27 October 1902 no.33
5894	HB 5894 / No. 41	Schets van een ijzeren hek rondom het plateau te Karang Bollong	Gambar konstruksi pagar besi di sekitar dataran tinggi di Karang Bollong (7 gambar; 1 <i>standgezicht</i> , 1 <i>doorsnede</i> , 5 <i>detail</i>)	1856.09.20	1/kertas	56 x 38,5	Berwarna	T	I	A	Topografische Bureau	Schaal van 1 palm op den duim; Schaal van 2½ duim op den duim	Karang Bollong	Gambar konstruksi	Missive dd 25 September 1856 no. 92
5895	HB 5895 / D. No. 133	Teekening van den nieuwen stal bij de generaalswoning te Bodjong	Gambar konstruksi kandang kuda baru untuk rumah jenderal di Bodjong (4 gambar; 1 <i>plattegrond</i> , 2 <i>doorsnede</i> , 1 <i>situatie</i>).	1876.03.21	1/kertas	58,5 x 48,5	Berwarna	T	I	K	Wapen der Genie	Schaal van 5 decimeters op den centimeter	Bodjong	Gambar konstruksi	-

NO URUT	FOLDER / ITEM	JUDUL	ISI INFORMASI	KURUN WAKTU	VOL/ MED	UKUR AN (cm)	WARNA	FORMAT			PENERBIT	SKALA	POSISI	JENIS ARSIP	INDEKS/ REF.
	KODE							C/T	I/P	A/K					
4	5	6	7	8	9	10	11	12	13	14	15	16	17	18	19
5896	HB 5896 / No. 166	Ontwerp van den privaat voor het kampement van het subsistentenkader te Padang	Gambar konstruksi kakus kamp kader pengganti di Padang (7 gambar; 1 <i>plattegrond</i> , 4 <i>doorsnede</i> , 1 <i>detail</i> , 1 <i>situatie</i>).	1887.11.1	1/kertas	58 x 47,5	Berwarna	T	I	A	Wapen der Genie	Schaal van 1:20; 1:50; 1:1000	Padang	Gambar konstruksi	Missive van den eerstaanwezend genie officier ter Sumatra's Westkust dd 10 augustus 1887 no. 693/16
5897	HB 5897 / No. 8	Schets van den verboden kring van het fort oranje te Ternate met aanduiding der geplaatste demarcatie palen	Gambar situasi area terlarang Benteng Oranje di Ternate dan batas-batasnya.	0000.00.00	1/kertas	51,5 x 42	Berwarna	T	I	A	Topografische Bureau	-	Ternate	Gambar denah situasi	-
5898	HB 5898	Ontwerp van eene keuken te Koba	Gambar konstruksi dapur di Koba (3 gambar; 1 <i>plattegrond</i> , 2 <i>doorsnede</i>).	0000.00.00	1/kertas	48 x 46	Hitam Putih	T	I	A	-	Schaal van 1:50; 1:100	Koba	Gambar konstruksi	-
5899	HB 5899 / B. No. 405	Bouw van officierswoningen voor het infanterie kampement te Gedah	Gambar konstruksi pembangunan tempat tinggal perwira untuk kamp infanteri di Gedah (7 gambar; 1 <i>standgezicht</i> , 5 <i>doorsnede</i> , 1 <i>detail</i>).	1889.04.16	1/kertas	50 x 46,5	Berwarna	T	I	K	Wapen der Genie	Schaal van 1:20; 1:100	Gedah	Gambar konstruksi	Besluit van 7 April 1889 no.36
5900	HB 5900 / No. 41	Redistributie der versterking en het kampement te Barabei	Gambar denah ruangan benteng dan kamp di Barabei.	1883.09.19	1/kertas	52,5 x 40,5	Hitam Putih	T	I	K	Wapen der Genie	Schaal van 1:500	Barabei	Gambar denah ruangan	Missive van den militaire commandant in de van Borneo dd 26 December 1883 no. 975/25
5901	HB 5901 / No. 20	Redistributie der Versterking en het kampement te Barabei	Gambar denah ruangan sebuah benteng dan kamp di Barabei.	1894.05.15	1/kertas	51 x 41	hitam putih	T	I	A	-	Schaal van 1:200	Barabei	Gambar denah ruangan	Missive van den Eerstananwezen d Genieofficier der Z/O. Afdeeling van Borneo dd 8 Mei 1894 No. 339/11

NO URUT	FOLDER / ITEM	JUDUL	ISI INFORMASI	KURUN WAKTU	VOL/ MED	UKUR AN (cm)	WARNA	FORMAT			PENERBIT	SKALA	POSISI	JENIS ARSIP	INDEKS/ REF.
	KODE							C/T	I/P	A/K					
4	5	6	7	8	9	10	11	12	13	14	15	16	17	18	19
5902	HB 5902 / B. No.7	Schets van het Thee etablissement en daar bij behorende gronden te Mr.Cornelis	Gambar denah situasi sebuah area militer (di tepi Sungai Ciliwung) di Mr.Cornelis.	0000.00.00	1/kertas	52 x 43	Berwarna	T	I	A	Topografische Bureau	Schaal van 1:2000	Mr.Cornelis	Gambar denah situasi	-
5903	HB 5903 / No. 101	Verbouwing en distributie van het Militair Hospitaal te Palembang	Gambar denah ruangan renovasi dan pembagian ruangan Rumah Sakit Militer di Palembang.	1883.12.01	1/kertas	52 x 43,5	Berwarna	T	I	A	Wapen der Genie	Schaal van 1:200	Palembang	Gambar denah ruangan	Rapport van den commandant van het leger 18 Mei 1888 No.2/IV
5904	HB 5904 / No. 17	Ontwerp voor een troepenprivaat te Kendangan	Gambar konstruksi desain kakus pasukan di Kendangan (4 gambar ; 1 <i>plattegrond</i> , 2 <i>doorsnede</i> , 1 <i>situaties</i>).	1895.04.10	1/kertas	52,5 x 51,5	Berwarna	T	I	A	Wapen der Genie	Schaal van 1:50; 1:1000	Kendangan	Gambar konstruksi	Besluit van 5 April 1895 No.15
5905	HB 5905	Hoofd officiers woning 5 ^e kl.No.II in het nieuwe officiers kamps te Medan.	Gambar konstruksi tempat tinggal perwira tinggi kelas ke-5 No. II di kamp perwira di Medan (5 gambar ; 1 <i>plattegrond</i> , 4 <i>doorsnede</i>).	1894.01.15	1/kertas	52 x 50	hitam putih	T	I	A	-	Schaal van 1:100; 1:200	Medan	Gambar konstruksi	-
5906	HB 5906 / No. 124	Teekening van de twee vrouwenloodsen gelegen binnen de Kraton te Palembang	Gambar konstruksi bangunan 2 buah barak wanita yang terletak di dalam Kraton di Palembang (6 gambar ; 2 <i>plattegrond</i> , 4 <i>doorsnede</i>).	1890.11.05	1/kertas	52 x 48,5	Berwarna	T	I	A	Wapen der Genie	Schaal van 1:100	Palembang	Gambar konstruksi	-
5907	HB 5907	Plan van de perceelen en gedeelten van perceelen, liggende binnen den verbodenkring van de versterking te Singkel	Gambar denah situasi bagian-bagian tanah yang terletak di lingkungan daerah terlarang di sekitar benteng di Singkel.	0000.00.00	1/kertas	51 x 45	Berwarna	T	I	K	Afdeeling IV Departement van Oorlog	Schaal van 1:2000	Singkel	Gambar denah situasi	-
5908	HB 5908 / No. 14	Figuratieve situatie schets teraanduiding der ligging van het den heer A. Mahieu te Muntok	Peta yang menunjukkan situasi lokasi tempat tinggal tuan A.Mahieu di Muntok.	1871.01.3	1/kertas	41 x 29	hitam putih	T	I	A	Directie der Genie	-	Muntok	Peta	Missive 6 Januari 1872 No.6.
5909	HB 5909 / No. 20	Schets eener nieuw gebouwde werkloods met magazijntje en eene strijk en badkamer te Sibogha	Gambar konstruksi sebuah bengkel baru dilengkapi dengan gudang kecil dan sebuah tempat penempaan dan kamar mandi di Sibogha (4 gambar ; 2 <i>plattegrond</i> , 2 <i>doorsnede</i>).	1868.12.29	1/kertas	49 x 35	hitam putih	T	I	K	Directie der Genie	Schaal van 1:50; 1:100	Sibogha	Gambar konstruksi	-

NO URUT	FOLDER / ITEM	JUDUL	ISI INFORMASI	KURUN WAKTU	VOL/ MED	UKUR AN (cm)	WARNA	FORMAT			PENERBIT	SKALA	POSISI	JENIS ARSIP	INDEKS/ REF.
	KODE							C/T	I/P	A/K					
4	5	6	7	8	9	10	11	12	13	14	15	16	17	18	19
5910	HB 5910 / No. 31	Project van een gebouw bevattende ond : officier kamers Eetzaal en kamers voor werkbazen daar te stellen binnen den Kraton te Palembang	Gambar konstruksi sebuah bangunan yang terdiri dari : aula makan perwira, ruang kerja untuk pimpinan yang terdapat di dalam lingkungan Kraton di Palembang (3 gambar ; 1 <i>platte grond</i> , 2 <i>doorsnede</i>).	1860.12.20	1/kertas	49,5 x 35	Berwarna	T	I	A	Topografische Bureau	Schaal van 2 El op den Nederl.Duim	Palembang	Gambar konstruksi	Missive E.A Geniel Officier van Palembang 26 Februari 1862 No.15.
5911	HB 5911 / No. 2	Ontwerp eener kazerne te Pangkal Pinang / Eil : Banka	Gambar konstruksi desain sebuah barak di Pangkal Pinang, Banka (3 gambar ; 1 <i>plattegrond</i> , 2 <i>doorsnede</i>).	1871.12.22	1/kertas	41 x 24,5	Berwarna	T	I	A	Directie der Genie	Schaal van twee ellen op den duim	Pangkal Pinang	Gambar konstruksi	Missive 6 Januari 1872 No.6.
5912	HB 5912 / No. 44	Platte grond van het terreingedeelte der Artillerie - Constructie - Winkel alwaar de nieuw te bouwen ijzermagazijnen zullen worden geplaatst	Gambar denah situasi rencana pembangunan bengkel konstruksi artilieri yang akan dibangun menjadi gudang baru.	1867.07.10	1/kertas	41,5 x 32,5	Berwarna	T	I	K	Directie der Genie	Schaal van 5 ellen op den duim	-	Gambar denah situasi	Missive onder Directeur den Genie in de 3 Militaire afdeeling op Java 19 Juli 1869 No.654/21.
5913	HB 5913 / No. 135	Project tot uitbreiding van het algemeen genie magazijn te Padang	Gambar konstruksi rencana perluasan gudang zenii umum di Padang. (5 gambar ; 1 <i>plattegrond</i> , 2 <i>doorsnede</i> , 1 <i>detail</i> , 1 <i>situatie</i>).	1876.11.15	1/kertas	41 x 32	Berwarna	T	I	A	Wapen der Genie	Schaal van 1:20; 1:100; 1:1000	Padang	Gambar konstruksi	Missive v.d.Kommd : o/p.leger en Chif u/h.D.v.O IV Afd : Genie 11 September 1876 1 Bur No.4871/27.
5914	HB 5914 / No. 16	Schets project Platte grond der Batterij daartestellen te Karang Bolong bij eene passagere versterking van het Zeegat van Tjilatjap	Gambar denah situasi rencana penyelesaian pembangunan <i>batterij</i> di Karang Bolong di samping benteng pinggir laut Tjilatjap.	0000.00.00	1/kertas	49 x 34	Berwarna	T	I	K	Topografische Bureau	Schaal van 5 ellen op den duim Ned	Karang Bolong, Tjilatjap	Gambar denah situasi	-

NO URUT	FOLDER / ITEM	JUDUL	ISI INFORMASI	KURUN WAKTU	VOL/ MED	UKUR AN (cm)	WARNA	FORMAT			PENERBIT	SKALA	POSISI	JENIS ARSIP	INDEKS/ REF.
	KODE							C/T	I/P	A/K					
4	5	6	7	8	9	10	11	12	13	14	15	16	17	18	19
5915	HB 5915 / No. 6	Project eener Badkamer aansluitende aan eene bestaande Put voor het Detachement te Batoe-Roessak	Gambar konstruksi pembangunan kamar mandi yang terhubung dengan bangunan detasemen di Batoe-Roessak (4 gambar ; 1 plattegrond , 2 doorsnede , 1 emplacement).	1887.11.01	1/kertas	41 x 37	Berwarna	T	I	K	Wapen der Genie	Schaal van 1:50; 1:1000	Batoe Roessak	Gambar konstruksi	Missive aan den chef van het Wapen der Genie dd 27 November 1877 No.420.
5916	HB 5916 / No. 77	Uitbreiding van de vrouwenloods buiten fort Rotterdam te Makassar	Gambar konstruksi pembangunan perluasan barak untuk wanita di luar benteng Rotterdam di Makassar (5 gambar ; 1 situatie , 1 plattegrond , 2 doorsnede; 1 detail).	1883.06.21	1/kertas	49 x 38	Berwarna	T	I	A	Wapen der Genie	Schaal van 1:20; 1:100; 1:1000	Makassar, Fort Rotterdam	Gambar konstruksi	-
5917	HB 5917 / No. 17	Schets kaart bestaande Militaire Hospitaal No.32 te Oengaran	Gambar denah situasi pembangunan Rumah Sakit Militer No.302 di Oengaran.	0000.00.00	1/kertas	41,5 x 33	Berwarna	T	I	A	-	Schaal van 1:500	Oengaran	Gambar denah situasi	-
5918	HB 5918 / B. No. 191	Emplacement van de semi permanente stal voor een veld batterij te Willem I	Gambar denah situasi pembangunan kandang kuda semi permanen di benteng Willem I.	1877.05.19	1/kertas	41,5 x 37	Berwarna	T	I	A	Wapen der Genie	Schaal van 1:1000	Fort Willem I	Gambar denah situasi	Missive van der komdt. Van het leger en chef oh. D.v.O afd : Genie 7 Augustus 1877 v bur No.4230/146.
5919	HB 5919 / No. 61	Schet behoorende bij de begrooting der voorbereidende werkzaamheden voor het permanent Troepen Kampament naby Blokhuis III Padang	Gambar denah situasi pembangunan kamp pasukan permanen di dekat pos jaga III di Padang.	1860.10.25	1/kertas	50 x 34,5	Berwarna	T	I	A	Topografische Bureau	Schaal van 6 voeten op de Pa duim	Padang	Gambar denah situasi	-
5920	HB 5920 / No. 14	Schetsteekening van sterkte Habok te Montrado	Gambar konstruksi benteng Habok di Montrado. (8 gambar ; 1 situatie , 2 doorsnede , 5 standgezigt).	1858.10.1	1/kertas	41,5 x 33,5	Berwarna	T	I	A	Topografische Bureau	Schaal van 1:200	Montrado	Gambar konstruksi	-
5921	HB 5921 / No. 8	Tidak ada judul	Gambar konstruksi sebuah bangunan militer.	1867.10.02	1/kertas	34 x 21	hitam putih	T	I	K	Directie der Genie	Schaal van 1:100	-	Gambar konstruksi	-

NO URUT	FOLDER / ITEM	JUDUL	ISI INFORMASI	KURUN WAKTU	VOL/ MED	UKUR AN (cm)	WARNA	FORMAT			PENERBIT	SKALA	POSISI	JENIS ARSIP	INDEKS/ REF.
	KODE							C/T	I/P	A/K					
4	5	6	7	8	9	10	11	12	13	14	15	16	17	18	19
5922	HB 5922 / D No.155	Scheikundig laboratorium bijbouwing van het vertrek tot verdamping en opberging van scherpe zuren	Gambar konstruksi perbaikan bangunan laboratorium kimia untuk ruangan penguapan dan penyimpanan zat asam (2 gambar ; 1 <i>plattegrond</i> , 1 <i>doorsnede</i>).	1876.04.28	1/kertas	34,5 x 20	Berwarna	T	I	K	Wapen der Genie	Schaal van 1:200	Rijswijk	Gambar konstruksi	-
5923	HB 5923 / No. 4	Platte grond schets der kazerne te Djeboes	Gambar konstruksi sebuah barak di Djeboes. (4 gambar ; 1 <i>plattegrond</i> , 2 <i>doorsnede</i>).	1867.11.28	1/kertas	33 x 21	hitam putih	T	I	A	Directie der Genie	Schaal van 1:100; 1:200	Djeboes	Gambar konstruksi	Missive dd.25 Mei 1868 No.53/519
5924	HB 5924 / No.3	Gewijzigd ontwerp voor een nieuw privaat in de redoute te Soengilan	Gambar konstruksi bangunan kakus baru di sebuah benteng di Soengislan (3 gambar ; 1 <i>platte grond</i> , 2 <i>doorsnede</i>).	0000.00.00	1/kertas	34 x 21,5	hitam putih	T	I	A	-	Schaal van 1:50; 1:100	Soengieslan	Gambar konstruksi	Missive der Genie Directie dd. 26 April 1865, 1 Burean No.2165/180
5925	HB 5925 / No. 5	Barak voor den opper Bevelhebber den tweeden Kommandant en den Chef v/d Staf	Gambar konstruksi barak untuk panglima tertinggi dan kepala pegawai (3 gambar ; 1 <i>platte grond</i> , 1 <i>doorsnede</i> , 1 <i>hoofdkwartier barak</i>).	1873.08.08	1/kertas	31 x 25	hitam putih	T	I	A	Wapen der Genie	Schaal van 1:50; 1:100; 1:200	-	Gambar konstruksi	-
5926	HB 5926 / No.11	Project van een brandspuit, huisje binnen het versterkt kampement Tatas te Bandjermasin	Gambar konstruksi pembangunan pos pemadam kebakaran kecil di dalam kamp Tatas, Bandjermasin (3 gambar; 1 <i>plattegrond</i> , 2 <i>doorsnede</i>).	1865.06.15	1/kertas	33 x 20,5	hitam putih	T	I	A	Topografische Bureau	Schaal van 1 Ned. ellen op den duim	Bandjermas in	Gambar konstruksi	Algemeene Begrooting van 1864
5927	HB 5927 / No. 9	Luifel boven leksteen watertonnen en waterput voor de ziekenzaal binnen de versterking te Barabei	Gambar konstruksi pembangunan tong air dan sumur air untuk aula perawatan di dalam benteng di Barabei (3 gambar ; 1 <i>plattegrond</i> , 1 <i>doorsnede</i> , 1 <i>lengte doorsnede</i>).	1874.11.13	1/kertas	33 x 24,5	Berwarna	T	I	K	Wapen der Genie	Schaal van 1 meter op den centi M. (1/100)	Barabei	Gambar konstruksi	Misf : aan den Chef v/h : wapen de Genie. 3 November 1874 No.841.
5928	HB 5928 / No. 63	Toestel tot het ophangen van reverberes binnen den Kraton te Palembang	Gambar konstruksi tiang untuk lampu gantung di dalam Kraton di Palembang.	1866.12.15	1/kertas	44,5 x 36	hitam putih	T	I	A	Directie der Genie	Schaal van 20 op 1.	Palembang	Gambar konstruksi	Missive van de Genie Directie dd. 15 December 1866 No.470.

NO URUT	FOLDER / ITEM	JUDUL	ISI INFORMASI	KURUN WAKTU	VOL/ MED	UKUR AN (cm)	WARNA	FORMAT			PENERBIT	SKALA	POSISI	JENIS ARSIP	INDEKS/ REF.
	KODE							C/T	I/P	A/K					
4	5	6	7	8	9	10	11	12	13	14	15	16	17	18	19
5929	HB 5929 / No. 41	Ontwerp van een nieuw Bureau voor den Militair Kommandant van Banka te Muntok	Gambar konstruksi desain kantor baru untuk komandan militer dari Banka di Muntok (4 gambar ; 1 <i>plattegrond</i> , 1 <i>situatie</i> , 1 <i>standgezigt</i> , 1 <i>doorsnede</i>).	1874.06.13	1/kertas	37 x 34	Berwarna	T	I	A	Wapen der Genie	Schaal van 1:50; 1:100	Muntok	Gambar konstruksi	-
5930	HB 5930 / No. 6	Verbeteringen aan de kazerne binnen het fort Valkenburg te Maros	Gambar konstruksi perbaikan barak di dalam Fort Valkenburg di Maros (4 gambar ; 2 <i>plattegrond</i> , 2 <i>doorsnede</i>).	1858.11.10	1/kertas	44 x 35,5	Berwarna	T	I	A	Wapen der Genie	Schaal van 1:100; 1:1000	Fort Valkenburg, Maros	Gambar konstruksi	Missive dd. 9 September 1859 No.198
5931	HB 5931 / No.54	Situatie Schets van het gekozen terrein, met platten grond van een geprojecteerd Kampement voor een Voltallig Bataillon Infanterie Officieren langs den binnen weg van Pontjol - Bodjong	Gambar denah situasi daerah yang akan dibangun sebagai kamp perwira batalion infanteri Volltalig di sepanjang jalan Pontjol - Bodjong.	1854.09.7	1/kertas	44 x 33	Berwarna	T	I	A	Topografische Bureau	Schaal van 20 El op den duim	Pontjol, Bodjong	Gambar denah situasi	Missive dd. 11 Januari 1854 No.28
5932	HB 5932 / No. 11	No.VI. Plattegrond, doorsnede en opstand van het gebouw bestemd tot infirmerie, gelegen binnen de redoute te Lahat. No. VII. Plattegrond, opstand en doorsnede van een gebouw bestemd tot wacht en arrestkamers beneven oorlogs magazijntje, gelegen binnen de redoute te Lahat.	No.VI Gambar konstruksi berupa denah dan penampang samping dan depan bangunan rumah sakit yang berlokasi di dalam benteng di Lahat. No.VII Gambar konstruksi berupa denah dan penampang samping dan depan ruang penjaga dan tahanan serta gudang pertahanan yang berlokasi di dalam benteng di Lahat. (6 gambar ; 2 <i>plattegrond</i> , 2 <i>doorsnede</i> , 2 <i>opstand en doorsnede</i>).	1864.11.20	1/kertas	43,5 x 34	hitam putih	T	I	A	Topografische Bureau	Schaal van 1:100; 1:200	Lahat	Gambar konstruksi	Tableaw den militaire gebouwen werken te Lahat.
5933	HB 5933 / No. 55	Plattegrond, Doorsnede en Opstand van het poort gebouw van den Kraton te Palembang	Gambar konstruksi berupa denah, penampang samping dan tampak depan gapura gedung di Kraton Palembang. (4 gambar ; 2 <i>plattegrond</i> , 2 <i>doorsnede</i>).	1861.12.17	1/kertas	44 x 35,5	Berwarna	T	I	A	Topografische Bureau	Schaal van 1:100; 1:200	Palembang	Gambar konstruksi	Tableau den militaire gebouwen werken te Palembang.
5934	HB 5934 / No. 8	Teekening van het Kruidmagazijn binnen de Redoute te Boengamaas	Gambar konstruksi gudang mesiu di dalam benteng di Boengamaas. (3 gambar ; 1 <i>plattegrond</i> , 1 <i>opstand</i> , 1 <i>doorsnede</i>).	1866.12.15	1/kertas	43,5 x 35	hitam putih	T	I	A	Directie der Genie	Schaal van 1:100	Boengamaas	Gambar konstruksi	-

NO URUT	FOLDER / ITEM	JUDUL	ISI INFORMASI	KURUN WAKTU	VOL/ MED	UKUR AN (cm)	WARNA	FORMAT			PENERBIT	SKALA	POSISI	JENIS ARSIP	INDEKS/ REF.
	KODE							C/T	I/P	A/K					
4	5	6	7	8	9	10	11	12	13	14	15	16	17	18	19
5935	HB 5935 / B. No. 7	Teekening van de bestaande temporaire kazerne Ltr. B. te Talang Padang	Gambar konstruksi barak sementara Ltr.B. di Talang Padang (3 gambar ; 1 <i>plattegrond</i> , 1 <i>opstand</i> , 1 <i>doorsnede</i>).	1866.12.15	1/kertas	43 x 35	hitam putih	T	I	A	Directie der Genie	Schaal van 2 El op den duim Ned.	Talang Padang	Gambar konstruksi	Missive aan de Genie Directie dd. 15 December 1886 No.70.
5936	HB 5936 / Bb. No. 2	Teekening van de woning van den Civielen gezaghebber, bestemd voor Kommandantswoning te Boengamaas	Gambar konstruksi tempat tinggal penguasa sipil yang diubah menjadi tempat tinggal komandan di Boengamaas (3 gambar ; 1 <i>plattegrond</i> , 1 <i>opstand</i> , 1 <i>doorsnede</i>).	1866.12.15	1/kertas	43 x 35	hitam putih	T	I	A	Directie der Genie	Schaal van 1:100	Boengamaas	Gambar Konstruksi	Missive aan de Genie Directie dd. 15 December 1886 No.470.
5937	HB 5937 / No. 1	Plan van het Fort te Pakalongan	Gambar denah situasi benteng di Pakalongan.	1829.04.07	1/kertas	44,5 x 35	hitam putih	T	I	A	Topografische Bureau	-	Pakalongan	Gambar denah situasi	-
5938	HB 5938 / B. No.217	Versterking te Samprit	Gambar denah situasi benteng di Samprit (2 gambar ; 1 <i>plattegrond</i> , 1 <i>situatie</i>).	1878.09.20	1/kertas	44,5 x 29	hitam putih	T	I	A	Wapen der Genie	Schaal van 1:500; 1:5000	Samprit	Gambar denah situasi	-
5939	HB 5939 / B. No. 227	Versterking te Sangkroek - west	Gambar denah situasi benteng di Sangkroek - Barat (2 gambar ; 1 <i>plattegrond</i> , 1 <i>situatie</i>).	1878.10.18	1/kertas	44,5 x 29	hitam putih	T	I	A	Wapen der Genie	Schaal van 1:1000; 1:5000	Sangkroek- west	Gambar denah situasi	-
5940	HB 5940 / No. 11	Situatieschets van eene nieuwe schijfschietbaan te Martapoera	Gambar denah situasi sebuah lapangan menembak baru di Martapoera.	1876.06.00	1/kertas	44 x 31	Berwarna	T	I	A	Wapen der Genie	Schaal van 1:5000	Martapoera	Gambar denah situasi	Kab : disp : dd 22 Mei 1876 op Nota IV Afd. 19 t;v;t Bur No.2685/350.
5941	HB 5941 / No.104	Project van een nieuwe te bouwen badkamer bij de kapiteins woning No. 11 te Gombong	Gambar konstruksi sebuah kamar mandi baru yang akan dibangun di tempat tinggal kapten No. 11 di Gombong. (3 gambar ; 1 <i>plattegrond</i> , 1 <i>doorsnede</i> , 1 <i>standgezicht en doorsnede</i>).	1876.08.21	1/kertas	44,5 x 32	Berwarna	T	I	K	-	Schaal van 1:50; 1:100	Gombong	Gambar konstruksi	-

NO URUT	FOLDER / ITEM	JUDUL	ISI INFORMASI	KURUN WAKTU	VOL/ MED	UKUR AN (cm)	WARNA	FORMAT			PENERBIT	SKALA	POSISI	JENIS ARSIP	INDEKS/ REF.
	KODE							C/T	I/P	A/K					
4	5	6	7	8	9	10	11	12	13	14	15	16	17	18	19
5942	HB 5942 / C. No. 168	Ontwerp van eene afpakloods ten behoeve van het afdeeling, kleeding magazijn te Soerabaya	Gambar konstruksi desain sebuah bangunan untuk gudang pakaian di Soerabaya (3 gambar ; 1 <i>plattegrond</i> , 1 <i>doorsnede</i> , 1 <i>standgezigt</i>).	1871.09.07	1/kertas	44 x 32,5	Berwarna	T	I	A	Directie der Genie	Schaal van 1:100; 1:200	Soerabaya	Gambar konstruksi	Mifs. Aan den Directeur der Genie dd. 8 Maart 1872 No.305/15
5943	HB 5943	Project voor eene nieuwe Wacht en Arrestantenkamer te Soengieslan	Gambar konstruksi sebuah ruang baru untuk penjaga dan para tahanan di Soengieslan (3 gambar ; 1 <i>plattegrond</i> , 1 <i>doorsnede</i> , 1 <i>standgezigt en doorsnede</i>).	1875.04.02	1/kertas	44 x 33	Berwarna	T	I	A	-	Schaal van 1:50; 1:100	Soengieslan	Gambar konstruksi	-
5944	HB 5944 / No 21	Schets van het Hospitaal binnen het Kampement te Tebing -Tinggie	Gambar konstruksi pembangunan rumah sakit di dalam kamp di Tebing-Tinggie (3 gambar ; 1 <i>plattegrond</i> , 1 <i>opstand</i> , 1 <i>doorsnede</i>).	1855.12.12	1/kertas	44 x 31	Berwarna	T	I	A	Topografische Bureau	Schaal van twee ellen op den duim	Tebing Tinggie	Gambar konstruksi	Mifs.aan den Kol.Darut. Dd. 15 Februari 1856 No.60/86.
5945	HB 5945 / No. 2	Schets tekening van den ondrek van het tijdelijk kampement te Djene - Ponto	Gambar denah situasi kamp sementara di Djene - Ponto.	1867.02.05	1/kertas	44,5 x 33	Berwarna	T	I	A	Directie der Genie	Schaal van 50 Ned. Ellen op den duim	Djene Ponto	Gambar denah situasi	-
5946	HB 5946	Scheets der Redoute en Kampement te Siak	Gambar denah situasi benteng dan kamp militer di Siak.	0000.00.00	1/kertas	54,5 x 36	Berwarna	T	I	A	-	Schaal van 5 Ned.op den centimeter	Siak	Gambar denah situasi	-
5947	HB 5947 / B. No.109	Teekening VII. Accessoires	Gambar konstruksi bangunan tambahan pada tempat tinggal perwira tinggi (12 gambar ; 5 <i>plattegrond</i> , 7 <i>doorsnede</i>).	1877.06.02	1/kertas	44 x 33	Berwarna	T	I	A	-	Schaal van 1:100; 1:200	-	Gambar konstruksi	-
5948	HB 5948 / No. 1	119/121, Zandlepels; linker helft gewone, regter helft Guibal. 122/124, Grinranden tot gewone zandlepel	Gambar teknik : 119/121, alat sekop pasir ; setengah bagian kiri, setengah bagian kanan. 122/124, alat sekop pasir biasa untuk batu kerikil (3 gambar alat sekop pasir).	0000.00.00	1/kertas	44 x 33	hitam putih	T	I	A	Directie der Genie	Schaal van 1:10	-	Gambar teknik	Rapport van Erneling 18/66.
5949	HB 5949	Plan van de perceelen en gedeelten van perceelen, liggende binnen den verboden kring van het buskruit magazijn te Salatiga	Gambar denah situasi bagian-bagian persil tanah yang terletak di sekitar wilayah terlarang gudang mesiu di Salatiga.	1893.07.22	1/kertas	45 x 33	Berwarna	T	I	K	-	Schaal van 1:1000	Salatiga	Gambar denah situasi	-

NO URUT	FOLDER / ITEM	JUDUL	ISI INFORMASI	KURUN WAKTU	VOL/ MED	UKUR AN (cm)	WARNA	FORMAT			PENERBIT	SKALA	POSISI	JENIS ARSIP	INDEKS/ REF.
	KODE							C/T	I/P	A/K					
4	5	6	7	8	9	10	11	12	13	14	15	16	17	18	19
5950	HB 5950 / No. 6 2° blad	Distributieplan der versterking te Kwalakapoeas	Gambar denah ruangan sebuah benteng di Kwalakapoeas.	1883.06.16	1/kertas	44 x 34	Berwarna	T	I	K	Wapen der Genie	Schaal van 1:200	Kwalakapoeas	Gambar denah ruangan	-
5951	HB 5951 / No. 6	Ontwerp van een stroombreker in de rivier Aijer Pampang bij de redoute te Priaman	Gambar konstruksi rencana pembangunan penghalau arus di sungai Aijer Pampang di dekat benteng di Priaman (2 gambar; 1 <i>doorsnede</i> , 1 <i>situatie</i>).	1875.05.07	1/kertas	44 x 34	Berwarna	T	I	K	Wapen der Genie	Schaal van 1:50; 1:250	Priaman	Gambar konstruksi	-
5952	HB 5951 / No. 32	Verlichtingsplan van de versterking te Benkajang	Gambar denah instalasi sarana penerangan di benteng di Bekajang.	1896.12.29	1/kertas	44 x 34	Berwarna	T	I	K	Wapen der Genie	Schaal van 1:500	Benkajang	Gambar denah instalasi	Misf : v/d E.a.w Genie aff : v/d Western Afd : van Borneo dd. 13 December 1896 No.387.
5953	HB 5953 / No. 1	20,21, Detail des stampbalks (Ontwerp wijziging B) 22,23, Stootblok. 24 Zuigerkabel stelschroef. 25,26 Stangenhoofd.	Gambar teknik kumpulan gambar teknik 20,21, detail alat penumbuk (desain modifikasi B) 22,23, palang penahan kereta api. 24 Sekrup set kabel piston. 25,26 batang kepala (7 gambar; 7 <i>doorsnede</i>).	0000.00.00	1/kertas	42 x 35	Hitam Putih	T	I	A	Directie der Genie	Schaal van 1:10	-	Gambar teknik	Rapport van Ervoeling 1862.
5954	HB 5954/ No. 18	Situatie tekening der monding van de rivier Tjoeroecoek van den westkust van Eiland Billiton	Gambar denah situasi mulut sungai Tjoeroecoek di pantai barat Pulau Billiton.	0000.00.00	1/kertas	44 x 34	Berwarna	T	I	A	Topografische Bureau	Schaal van 40 Roede op den duim	Biliton, <i>Tjoeroecoek</i> rivier	Gambar denah situasi	-
5955	HB 5955 / No. 14	Plattegronden, doorsneden en opstand der twee temporaire kazernes gelegen binnen het temporair kampement te Lahat	Gambar konstruksi denah dan penampang samping dua barak temporer yang terletak di dalam kamp temporer di Lahat (5 gambar, 2 <i>plattegrond</i> , 2 <i>doorsnede</i> , 1 <i>standgezigt</i>).	1864.11.26	1/kertas	44 x 35	Hitam Putih	T	I	A	Topografische Bureau	Schaal van 2 Elen op den duim	Lahat	Gambar konstruksi	-

NO URUT	FOLDER / ITEM	JUDUL	ISI INFORMASI	KURUN WAKTU	VOL/ MED	UKUR AN (cm)	WARNA	FORMAT			PENERBIT	SKALA	POSISI	JENIS ARSIP	INDEKS/ REF.
	KODE							C/T	I/P	A/K					
4	5	6	7	8	9	10	11	12	13	14	15	16	17	18	19
5956	HB 5956 / No. 153	Project van de bestaande versterking Pagger ajer-mesigit project van de voorgestelde - veranderingen	Gambar denah ruangan proyek pembangunan benteng di Pagger Ajer-Mesigit dan proyek usulan dan perubahan (2 gambar; 2 <i>Plattegrond</i>).	1878.02.22	1/kertas	44 x 33	Hitam Putih	T	I	A	Wapen der Genie	Schaal van 1:250	Pagger Ajer-Mesigit	Gambar denah ruangan	-
5957	HB 5957	Omtrek van het Fort Engelenburg te Klatten	Gambar situasi wilayah di sekitar Fort Engelenburg di Klaten.	1879.07.22	1/kertas	42 x 36	Berwarna	T	I	A	-	Schaal van 20 M op den duim	Klaten	Gambar denah situasi	Missive van den EerstG.D. In de 2 Militaire afd op Java dd 22 Juli 1879 No. 830/12
5958	HB 5958 / No. 26	Schet van een nieuw houten kruidmagazijn binnen de tijdelijke versterking te Kayratoe	Gambar konstruksi pembangunan gudang mesiu dari kayu yang baru di dalam benteng sementara di Kayratoe (3 gambar; 1 <i>plattegrond</i> , 1 <i>doorsnede</i> , 1 <i>standgezicht</i>).	1868.01.25	1/kertas	49 x 27	Berwarna	T	I	K	Directie der Genie	Schaal van 5 pabren op den duim	Kayratoe	Gambar konstruksi	-
5959	HB 5959 / B. No. 79	Schijfschietterrein nabij Rawah-Bangkeh te Messter Cornelis	Gambar denah situasi lapangan tembak dekat Rawah-Bangkeh di Messter Cornelis.	1893.12.10	1/kertas	49 x 27	Berwarna	T	I	K	Wapen der Genie	Schaal van 1:5000	Meester Cornelis	Gambar denah situasi	-
5960	HB 5960/ No. 40	Plattegrond, opstand en doorsnede van het blok bijgebouwen van het hospitaal gelegen binnen het reduit van het permanent defensief kampement te Tebing Tinggi	Gambar konstruksi denah dan penampang samping bangunan tambahan rumah sakit yang terletak di benteng pertahanan di Tebing Tinggi (3 gambar; 1 <i>plattegrond</i> , 1 <i>doorsnede</i> , 1 <i>standgezicht</i>).	1865.02.02	1/kertas	40 x 35	Hitam Putih	T	I	K	Topografische Bureau	Schaal van 1:200	Tebing Tinggi	Gambar konstruksi	Tableau der militaire gebouwen te Tebing Tinggi
5961	HB 5961 / No. 7	Project van eene keuken voor de berzetting te Marabahan	Gambar konstruksi proyek pembangunan dapur di sebuah bangunan di Marabahan (3 gambar; 1 <i>plattegrond</i> , 1 <i>doorsnede</i> , 1 <i>standgezicht</i>).	1862.08.16	1/kertas	36 x 23	Hitam Putih	T	I	K	Topografische Bureau	Schaal van 1:100; 1:200	Marabahan	Gambar konstruksi	-
5962	HB 5962 / No. 25	Schets der oude verdeeling van de Ziekenzalen	Gambar denah ruangan pembagian ruangan yang lama di aula perawatan (2 gambar; 2 <i>plattegrond</i>).	1864.06.27	1/kertas	36 x 23	Hitam Putih	T	I	A	Topografische Bureau	Schaal van 2 el op den duim	-	Gambar denah ruangan	Missive der genie directie dd 22 April 1864 No. 2190/26

NO URUT	FOLDER / ITEM	JUDUL	ISI INFORMASI	KURUN WAKTU	VOL/ MED	UKUR AN (cm)	WARNA	FORMAT			PENERBIT	SKALA	POSISI	JENIS ARSIP	INDEKS/ REF.
	KODE							C/T	I/P	A/K					
4	5	6	7	8	9	10	11	12	13	14	15	16	17	18	19
5963	HB 5963 / B. No. 308	Houtenbrug over de lagune in den weg van Kotta Radja naar Oleh-Leh	Gambar konstruksi jembatan kayu di atas laguna pada jalan dari Kotta Radja menuju Oleh- leh.	1879.11.29	1/kertas	36 x 23	Berwarna	T	I	A	Wapen der Genie	-	Kotta Radja	Gambar konstruksi	Missive van den Kommandant van het leger dd 27 November 1879, IV Afdeeling Genie 3 Bureau no. 5377/94
5964	HB 5964 / No. 174	Overzichtskaart der militaire woningen te Soekamiskin	Gambar denah ruangan tempat tinggal pasukan militer di Soekamiskin.	1923.07.28	1/kertas	37 x 34	Berwarna	T	I	A	Wapen der Genie	Schaal van 1:2000	Soekamiski n	Gambar denah ruangan	-
5965	HB 5965 / No. 8	Voorgestelde officiers Batang te Barabei	Gambar konstruksi tempat tinggal perwira Batang di Barabei (3 gambar; 1 <i>Platterond</i> , 2 <i>Doorsnede</i>).	1873.08.02	1/kertas	37 x 21	Hitam Putih	T	I	K	Wapen der Genie	Schaal van 1 Meter op den centi meter	Barabei	Gambar konstruksi	Missive van den Chef van het wapen der Genie dd 3 November 1874 No. 841
5966	HB 5966 / B. No. 111	Teekening der naar Atjeh gezonden kranen voor artesische waterreservoirs	Gambar teknik keran-keran yang dikirimkan untuk pembuatan sumur artesis di Atjeh (2 gambar; 2 <i>doorsnede</i>).	1877.07.21	1/kertas	36 x 23	Berwarna	T	I	A	Wapen der Genie	Schaal van 1:5	Atjeh	Gambar teknik	-
5967	HB 5967 / No. 39	Aanleg van een strekdam bij het kampement te Tandjung Poera	Gambar denah situasi pemasangan pemecah ombak di dekat kamp militer di Tandjung Poera.	1893.02.07	1/kertas	37 x 34	Berwarna	T	I	A	Wapen der Genie	Schaal van 1:2000	Tandjoeng Poera	Gambar denah situasi	-
5968	HB 5968 / No. 71	Schets teekening van een blok bij gebouwen en achter het onder officiers blok binnen den kraton te Palembang.	Gambar konstruksi pembangunan bangunan tambahan di belakang tempat tinggal perwira bawahan di dalam kraton di Palembang (3 gambar; 1 <i>plattegrond</i> , 2 <i>doorsnede</i>).	1870.04.25	1/kertas	41 x 34	Berwarna	T	I	A	Directie der Genie	Schaal van 2 ellen op den duim	Palembang	Gambar konstruksi	-
5969	HB 5969 / No. 25	Schets teekening van eene kazerne voor het bediende personeel van het militaire hospitaal te Ambonia	Gambar konstruksi pembangunan barak untuk pelayan rumah sakit militer di Ambonia (2 gambar; 1 <i>plattegrond</i> , 1 <i>doorsnede</i>).	1858.01.10	1/kertas	37 x 34	Berwarna	T	I	K	Topografische Bureau	Schaal van 1 ellen op den duim	Amboina	Gambar konstruksi	-

NO URUT	FOLDER / ITEM	JUDUL	ISI INFORMASI	KURUN WAKTU	VOL/ MED	UKUR AN (cm)	WARNA	FORMAT			PENERBIT	SKALA	POSISI	JENIS ARSIP	INDEKS/ REF.
	KODE							C/T	I/P	A/K					
4	5	6	7	8	9	10	11	12	13	14	15	16	17	18	19
5970	HB 5970 / No. 7	Project eener badkamer voor het detachement te Blinjoe	Gambar konstruksi pembangunan kamar mandi untuk detasemen di Blinjoe (4 gambar; 2 <i>plattegrond</i> , 2 <i>doorsnede</i>).	1874.12.03	1/kertas	37 x 30	Berwarna	T	I	A	Wapen der Genie	Schaal van 1:50;1:500	Blinjoe	Gambar konstruksi	Dispositie van den Kommandant van het leger dd 12 November 1874 op nota IV afdeeling dd 9 November 1 Bar N: 6198/196
5971	HB 5971 / No. 144	Schetsteekening aangevende de aantebrenge goten voor en op de binnenplaats der Apotheek te Soerabaija	Gambar denah ruangan pembuatan saluran air apotek di surabaya.	1857.04.00	1/kertas	42 x 34	Berwarna	T	I	A	Topografische Bureau	-	Soerabaija	Gambar denah ruangan	-
5972	HB 5972 / D. No. 140	Verbetering van de paardenstal en lijkwagen remise van het Groot Militaire Hospitaal te Semarang	Gambar konstruksi perbaikan istal kuda dan ... di rumah sakit militer di Semarang (2 gambar; 1 <i>plattegrond</i> , 1 <i>doorsnede</i>).	1880.03.11	1/kertas	41 x 33	Berwarna	T	I	A	Wapen der Genie	Schaal van 1:50; 1:100	Semarang	Gambar konstruksi	Missive van den Eerstaanwezend Genie de 2 mil Afd op Java dd 11 Maart 1881 no. 3081
5973	HB 5973 / No. 65	Drink water voor ziening binnen het Fort Barneveld te Batam	Gambar konstruksi pembangunan sumur air minum untuk ... di dalam Benteng Barneveld di Batam (3 gambar; 2 <i>plattegrond</i> , 1 <i>doorsnede</i>).	1888.03.30	1/kertas	41 x 33	Berwarna	T	I	K	Wapen der Genie	Schaal van 1:20; 1:200	Batam	Gambar konstruksi	Missiadvislijst van den Eerstaanwezend Genie Officier van Amboina en Ternate dd 21 Juli 1888 No. 340
5974	HB 5974 / No. 9	Redoute te Moeara Doea	Gambar denah ruangan benteng di Moeara Doea.	1873.03.03	1/kertas	42 x 34	Berwarna	T	I	A	Directie der Genie	Schaal van 2 ellen op den duim	Moeara Doea	Gambar denah ruangan	-
5975	HB 5975 / No. 56	Platte grond tekening der groote strand batterij te Padang	Gambar denah situasi benteng besar tepi laut di Padang.	1854.03.00	1/kertas	42 x 34	Berwarna	T	I	A	Topografische Bureau	Schaal van 5 El op de duim	Padang	Gambar denah situasi	Missive van den Kabinets directeur der Genie dd 9 Maart 1854 No. 182

NO URUT	FOLDER / ITEM	JUDUL	ISI INFORMASI	KURUN WAKTU	VOL/ MED	UKUR AN (cm)	WARNA	FORMAT			PENERBIT	SKALA	POSISI	JENIS ARSIP	INDEKS/ REF.
	KODE							C/T	I/P	A/K					
4	5	6	7	8	9	10	11	12	13	14	15	16	17	18	19
5976	HB 5976	Schets aangevend de ligging en de toekomstige bestemming der van het tijdelijke hospitaal te Kajoe Tanam te behouden gebouwen	Gambar denah situasi rencana lokasi pembangunan rumah sakit sementara di Kajoe Tanam.	1899.04.12	1/kertas	42 x 34	Berwarna	T	I	A	-	Schaal van 1:500	Kajoe Tanam	Gambar denah situasi	-
5977	HB 5977 / No. 42	Verlichtingsplan voor de magazijnen tot berging van springgelatine en onstekingsmiddelen te Tjimahi	Gambar denah ruangan rencana pencahayaan untuk gudang penyimpanan <i>springgelatin</i> dan tempat pengapian di Tjimahi	1902.05.13	1/kertas	42 x 34	Berwarna	T	I	K	Wapen der Genie	Schaal van 1:500	Tjimahi	Gambar denah ruangan	Goedgekeurd bij Kabinetts dispositie dd 10 Mei 1902
5978	HB 5978 / No. 77	Ontwerp voor de verlichting van het Militair Etablissement te Singkawang	Gambar denah situasi desain untuk penerangan untuk bangunan militer di Singkawang	1893.08.03	1/kertas	51 x 32	Berwarna	T	I	K	Wapen der Genie	-	Singkawang	Gambar denah situasi	-
5979	HB 5979 / B. No. 280	Versterking te Loong Lemoh	Gambar denah situasi benteng di Loong Lemoh (2 gambar; 1 <i>plattegrond</i> , 1 <i>situatie</i>).	1880.01.05	1/kertas	51 x 33	Berwarna	T	I	A	Wapen der Genie	Schaal van 1:200; 1:4000	Loong Lemoh	Gambar denah situasi	Aangeboden bij missive van de Eerstaanwezend Genie Officier te Atjeh dd 16 December 1879 No. 987.
5980	HB 5980 / D. No. 185	Platte grond schets van den ouden Instrumentmakerswinkel te Weltevreden met aanwijzing der nieuwe bestemming van het gebouw en de wijzigingen welke daarvoor noedig zijn	Gambar denah ruangan berupa denah pembangunan bengkel pembuat <i>instrumen</i> di Weltevreden beserta petunjuk perubahan fungsi bangunan yang dibutuhkan.	1885.04.22	1/kertas	42 x 36	Berwarna	T	I	K	Wapen der Genie	Schaal van 1:100	Wetevreden	Gambar denah ruangan	Missive van den Eerstaanwezend Genie de 2 mil Afd op Java dd 31 Januari 1885 no. 99/22 en dd 7 Maart 1885 No. 235/22
5981	HB 5981 / No. 57	Situatie van het voormalige hoofdbureau van het mijnwezen thans bureau van den chef der 1e waterstaats afdeeling No. en Vereeniging Oost en West te Batavia	Gambar denah ruangan bekas Markas Besar Biro Pelayanan yang saat ini merupakan biro Kepala Departemen 1 Pangairan dan Serikat Pekerja Timur dan Barat di Batavia.	1909.02.00	1/kertas	37 x 23	Berwarna	T	I	A	-	Schaal van 1:500	Batavia	Gambar denah ruangan	-
5982	HB 5982 / No. 52	Schetsteekening der ijzeren wachtdeuren waterwerken aan den Krambangan te Soerabaija	Gambar teknik bagian logam dari pintu gardu jaga proyek pengairan di Krambangan, Soerabaija.	1858.01.21	1/kertas	37 x 27	Berwarna	T	I	K	-	-	Soerabaija	Gambar teknik	Marg rescript 20 December 1857 op missive 18 Mei 1857 No. 63/157

NO URUT	FOLDER / ITEM	JUDUL	ISI INFORMASI	KURUN WAKTU	VOL/ MED	UKUR AN (cm)	WARNA	FORMAT			PENERBIT	SKALA	POSISI	JENIS ARSIP	INDEKS/ REF.
	KODE							C/T	I/P	A/K					
4	5	6	7	8	9	10	11	12	13	14	15	16	17	18	19
5983	HB 5983 / No. 304	Redistributie van het kampement te Banda Neira	Gambar denah situasi pembangunan	1890.06.04	1/kertas	57 x 48	Berwarna	T	I	A	Wapen der Genie	Schaal van 1:1000	Banda Neira	Gambar denah situasi	Adviesslijst van de Eerstaanwezend Genie Officier van Amboina en Ternate dd 11 October 1890 No. 453
5984	HB 5984 / B. No. 228	Bouw van een privaat en een urinoir in het cavalerie kampement te Soerabaija	Gambar konstruksi kakus dan <i>urinoir</i> di kamp kavaleri di Soerabaija. (6 gambar ; 2 <i>plattegrond</i> , 3 <i>doorsnede</i> , 1 <i>situatie</i>).	1895.10.21	1/kertas	57 x 46	Berwarna	T	I	K	Wapen der Genie	Schaal van 1:20; 1:50; 1:500	Soerabaija	Gambar konstruksi	Aangeboden bij missive van de Eerstaanwezend Genie Officier dd 3 Mei: afdeeling op java dd 2 November 1895 No. 1072/217
5985	HB 5985 / No. 89	Schets van het militair terrein te Amboina	Gambar denah situasi wilayah militer di Amboina.	1897.06.30	1/kertas	59 x 43	Berwarna	T	I	K	Wapen der Genie	Schaal van 1:2000	Amboina	Gambar denah situasi	-
5986	HB 5986 / D. No. 14	Tuin de Bus	Gambar denah situasi taman disekitar istana.	0000.00.00	1/kertas	52 x 48	Berwarna	T	I	A	Topografische Bureau	Schaal van 10 el op den duim	-	Gambar denah situasi	Afschrift behoort bij missive dd 8 Augustus 1855 No. 32
5987	HB 5987 / No. 411	Watervoorziening te Kroeeng Raja	Gambar denah situasi pasokan air di Kroeeng Raja (3 gambar; 2 <i>plattegrond</i> , 1 <i>doorsnede</i>).	0000.00.00	1/kertas	50 x 40	Berwarna	T	I	A	-	Schaal van 1:50; 1:100; 1:5000	Kroeeng Raja	Gambar denah situasi	-
5988	HB 5988 / No. 425	Verbetering van het logies der adjudant onderofficier te Sigli	Gambar denah ruangan pembangunan tempat tinggal pegawai bawahan di Sigli (2 gambar; 1 <i>plattegrond</i> , 1 <i>situatie</i>).	1908.03.15	1/kertas	55 x 42	Hitam Putih	T	I	A	-	Schaal van 1:200; 1:1000	Sigli	Gambar denah ruangan	-

NO URUT	FOLDER / ITEM	JUDUL	ISI INFORMASI	KURUN WAKTU	VOL/ MED	UKUR AN (cm)	WARNA	FORMAT			PENERBIT	SKALA	POSISI	JENIS ARSIP	INDEKS/ REF.
	KODE							C/T	I/P	A/K					
4	5	6	7	8	9	10	11	12	13	14	15	16	17	18	19
5989	HB 5989 / No. 420	Situatie gebouwen treinkampement	Gambar denah situasi bangunan kamp kereta api.	0000.00.00	1/kertas	57 x 50	Berwarna	T	I	A	-	Schaal van 1:200	-	Gambar denah situasi	Schijven van den gewestelijk eerstanwezen te magelang dd 24 januari 1921 no. 1441
5990	HB 5990 / D. No. 292	Verbouwing van de Frikadellenbuurt	Gambar kontruksi renovasi lingkungan rumah perwira (Frikadellenbuurt). (2 gambar; 1 <i>plattegrond</i> ; 1 <i>aanzicht</i>).	1911.07.20	1/kertas	52 x 46	Berwarna	T	I	K	Wapen der Genie	Schaal van 1:200	-	Gambar konstruksi	Brief van de eerstaanw. Genie Off te Batavia dd 6 April 1910 No. 506/32
5991	HB 5991 / No. 73	Ontwerp van eene kolonelwoning voor Magelang	Gambar denah situasi pembangunan tempat tinggal kolonel di Magelang.	1888.08.28	1/kertas	50 x 44	Berwarna	T	I	K	Wapen der Genie	Schaal van 1:500	Magelang	Gambar denah situasi	Missive van den Eerstaanwezend Genie Officier in de 2 militaire afdeeling op Java dd 20 Juni 1888 No. 1175/9
5992	HB 5992 / No. 13	Verbeteringen en bijbouwingen van bet bivak te Moeara Tambesi	Gambar denah situasi perbaikan dan penambahan bangunan di Moeara Tambesi.	1925.03.13	1/kertas	50 x 47	Berwarna	T	I	A	Wapen der Genie	Schaal van 1:500	Moeara Tambesi	Gambar denah situasi	-
5993	HB 5993 / No. 30	Verlichtingsplan voor de militaire etablissementen te Amoentai	Gambar denah instalasi rencana penerangan untuk komplek militer di Amoentai.	1895.02.12	1/kertas	50 x 46	Berwarna	T	I	K	Wapen der Genie	Schaal van 1:1000	Amoentai	Gambar denah situasi	-
5994	HB 5994 / No. 164	Electriche verlichting van het kampement van de 2e mitrailleurcompie te Tjimahi	Gambar denah instalasi penerangan kamp pasukan kompi 2 mitrailur di Tjimahi.	1923.10.10	1/kertas	52 x 44	Berwarna	T	I	K	Wapen der Genie	Schaal van 1:500	Tjimahi	Gambar denah instalasi	-
5995	HB 5995 / No. 6	Extract uit de blokkaart van Manado, met aanduiding van deszelfs nieuw geprojecteerde Redoute Gorontalo	Gambar denah situasi peta blok Manado, untuk percontohan benteng di Gorontalo.	0000.00.00	1/kertas	52 x 41	Berwarna	T	I	A	Topografische Bureau	Schaal 50 nederlandsche ellen op den duim	Manado	Gambar denah situasi	-

NO URUT	FOLDER / ITEM	JUDUL	ISI INFORMASI	KURUN WAKTU	VOL/ MED	UKUR AN (cm)	WARNA	FORMAT			PENERBIT	SKALA	POSISI	JENIS ARSIP	INDEKS/ REF.
	KODE							C/T	I/P	A/K					
4	5	6	7	8	9	10	11	12	13	14	15	16	17	18	19
5996	HB 5996 / C. No. 216	Bijbouwingen in en bij het kampement der bergbatterij te Soerabaia	Gambar konstruksi pembuatan bangunan tambahan di kamp militer dan benteng di Soerabaia (5 gambar; 1 <i>plattegrond</i> , 4 <i>doorsnede</i>).	1902.05.02	1/kertas	52 x 43	Hitam Putih	T	I	K	Wapen der Genie	Schaal van 1:100; 1:500	Soerabaija	Gambar konstruksi	-
5997	HB 5997 / No. 21	Schets van de verbetering van het schijfschieterein te Menado	Gambar denah situasi perbaikan lapangan tembak di Manado (3 gambar; 2 <i>plattegrond</i> , 1 <i>doorsnede</i>).	1889.03.25	1/kertas	51 x 41	Berwarna	T	I	K	Wapen der Genie	Schaal van 1:200; 1:500; 1:5000	Menado	Gambar denah situasi	Advieslijk van de Eerstanwezend Genie officier dd 24 April 1889 No 119
5998	HB 5998 / No. 15	Plattegrond in emplacement schets van een te bouwen officiers kampement te Amoenthai	Gambar denah situasi berupa denah pembangunan kamp perwira di Amoenthai.	1878.05.03	1/kertas	49 x 34	Berwarna	T	I	A	Wapen der Genie	Schaal van 20 Meter op den Centimeter	Amoenthai	Gambar denah situasi	Missive van den Kommdt van het ledger en Chef ad DVO VII afdeeling Genie dd 16 November 1876 Mbar No. 6368
5999	HB 5999 / B. No. 101	Versterking te Pakan Kroeng Tjoet	Gambar denah situasi benteng di Pakan Kroeng Tjoet (10 Gambar; 1 <i>plattegrond</i> , 9 <i>doorsnede</i>).	1877.03.30	1/kertas	49 x 36	Hitam Putih	T	I	A	Wapen der Genie	Schaal van 1:100; 1:400	Pakan Kroeng Tjoet	Gambar denah situasi	-
6000	HB 6000 / No. 3	Schets van het Emplacement eener aarden Redoute te Katimbang (Lampongsche Districten)	Gambar denah situasi wilayah Benteng di Katimbang (<i>Lampongsche Districts</i>).	1860.03.06	1/kertas	51 x 45	Berwarna	T	I	K	Directie der Genie	Schaal van 1:5000	Katimbang (Lampongsche Districten)	Gambar denah situasi	Missive dd 8 April NO. 305, 3 July No. 375
6001	HB 6001 / A. No. 167	Semi permanent kampement voor de 7 compagnie artillerie te Semarang	Gambar konstruksi kamp semi permanen untuk 7 kompi artilleri di Semarang (10 gambar; 3 <i>plattegrond</i> , 7 <i>doorsnede</i>)	1890.04.19	1/kertas	68 x 47,5	Berwarna	T	I	K	Wapen der Genie	Schaal van 1:50; 1:100	Semarang	Gambar konstruksi	-
6002	HB 6002	Schetsen betreffende eene waterkeering achter de woningen aan de zuidzijde van het kampement te Nesoeh	Gambar denah situasi saluran air di belakang tempat tinggal sisi selatan kamp di Nesoeh (8 gambar; 2 <i>situatie</i> , 6 <i>profiel</i>).	0000.00.00	1/kertas	61,5 x 42	Berwarna	T	I	A	-	Schaal van 1:100; 1:1000; 1:2500	Nesoeh	Gambar denah situasi	-

NO URUT	FOLDER / ITEM	JUDUL	ISI INFORMASI	KURUN WAKTU	VOL/ MED	UKUR AN (cm)	WARNA	FORMAT			PENERBIT	SKALA	POSISI	JENIS ARSIP	INDEKS/ REF.
	KODE							C/T	I/P	A/K					
4	5	6	7	8	9	10	11	12	13	14	15	16	17	18	19
6003	HB 6003 / No. 50	Project voor eene genieloods te Padang-Pandjang	Gambar konstruksi gudang zeni di Padang Pandjang (5 gambar; 1 <i>platte grond</i> , 3 <i>doorsnede</i> , 1 <i>situatie</i>).	1894.08.07	1/kertas	48,5 x 46,5	Berwarna	T	I	A	-	Schaal van 1:100; 1:200; 1:1000	Padang Pandjang	Gambar konstruksi	Missive van den Eerstaanwegend Genie Officier van Sumatras Westhust dd.11 Juni 1894 no.425/3.
6004	HB 6004 / No. 119	Bouw van een projectiefabriek te Kiaratjondong	Gambar konstruksi proyek pembangunan pabrik di Kiaratjondong (2 gambar ; 1 <i>voorgevel</i> , 1 <i>achtergevel</i>).	1920.08.13	1/kertas	48 x 46	Berwarna	T	I	A	Wapen der Genie	Schaal van 1:100	Kiaratjondo ng	Gambar konstruksi	-
6005	HB 6005 / B. No. 202	Yzerwerken der fornuizen voor de waterketels in de keuken van het groot militair hospitaal te Pantei - Perak	Gambar teknik pekerjaan pembuatan tungku untuk pemanas air di dapur rumah sakit besar militer di Pantei-Perak (9 gambar ; 1 <i>plattegrond</i> , 1 <i>doorsnede</i> , 1 <i>standgezig</i> , 2 <i>gegoten ijzeren</i> , 1 <i>verbinding</i> <i>fornuizen</i> , 1 <i>detail der klep</i> , 1 <i>kraan handel</i> , 1 <i>aschgatplaat</i>).	1878.07.09	1/kertas	52,5 x 49	Berwarna	T	I	A	Wapen der Genie	Schaal van 1:10	Pantei Perak	Gambar teknik	-
6006	HB 6006 / No.12	Militaire gebouwen te Baros	Gambar denah situasi bangunan militer di Baros.	1901.08.17	1/kertas	50,5 x 51,5	Berwarna	T	I	A	Wapen der Genie	Schaal van 1:500	Baros	Gambar denah situasi	-

NO URUT	FOLDER / ITEM	JUDUL	ISI INFORMASI	KURUN WAKTU	VOL/ MED	UKURAN (cm)	WARNA	FORMAT			PENERBIT	SKALA	POSISI	JENIS ARSIP	INDEKS/ REF.
	KODE							C/T	I/P	A/K					
4	5	6	7	8	9	10	11	12	13	14	15	16	17	18	19
6007	HB 6007 / F. No. 22	Artillerie - Constructie winkel te Soerabaija.	Gambar konstruksi bengkel artileri di Soerabaija. Gambar menunjukkan dari tempat pengecoran (G), bengkel bubut (H) dan pengolah logam (N), yang menunjukkan perubahan untuk memperluas tempat pengecoran dan tempat pelayanan dari pengolah logam sampai dengan tempat bengkel bubut sesuai catatan nota khusus. (2 gambar ; 1 <i>platte grond</i> , 1 <i>opstand</i>).	1853.05.19	1/kertas	51,5 x 44,5	Berwarna	T	I	A	Topografische Bureau	Schaal van 2 El op den Nederl.Duim (1/200)	Soerabaija	Gambar denah ruangan	Missive dd.2 Mei 1853 no.6
6008	HB 6008 / No. 23	Situatie der redoute te Wahaaij, aangevende de grenzen der gouvernements terreinen onder militair en civiel beheer	Gambar denah situasi benteng di Wahaaij, yang dilaporkan berbatasan dengan tanah pemerintah dibawah kepemilikan militer dan sipil.	0000.00.00		41 x 36,5	Berwarna	T	I	A	Directie der Genie	Schaal van 20 Ellen op den duim	Wahaaij	Gambar denah situasi	Missive aan de Genie Directeur dd 19 September 1868 no. 427
6009	HB 6009 / G. No. 38	Plattegrond, Doorsneden en Opstanden van een Koepelte plaatsen aan de rivier voor het Officier Pavilloen van het Groot Militair Hospital te Simpang	Gambar konstruksi sebuah penempatan kubah pada sungai utk paviliun perwira pada Rumah Sakit Besar Militer di Simpang (4 gambar; 1 <i>plattegrond</i> , 3 <i>standgezigt</i>).	1857.05.20		59 x 40	hitam putih	T	I	K	Topografische Bureau	Schaal van 5 palm op den Nederlandsche duim	Simpang	Gambar konstruksi	Missive aan de Genie Directie dd 25 Junij 1858 No.53
6010	HB 6010 / D. No. 4	Plan van het Kampement te Weltevreden	Gambar denah situasi kamp militer di Weltevreden.	1850.01.15		51,5 x 34,5	Berwarna	T	I	A	Topografische Bureau	Schaal van 50 ellen op den Nederlandsche duim	Weltevreden	Gambar denah situasi	Missive dd 15 Januarij 1850 No.13
6011	HB 6011 / No. 20	Distributie plan voor een defensief kampement met zieken inrigting daarte stellen op den Talanghewel te Telok-Betong	Gambar denah ruangan kamp pertahanan beserta bangunan rumah sakit di Telok-Betong.	1871.06.30	1/Kertas	51 x 43	Berwarna	T	I	K	Directie der Genie	Schaal van 5 el op den duim	Telok Betong	Gambar denah ruangan	Missive v/d Chef v/h D.V.O. IV Afd. : Genie dd. 25 Juli 1871. 1 Bwo: 4697/68

NO URUT	FOLDER / ITEM	JUDUL	ISI INFORMASI	KURUN WAKTU	VOL/ MED	UKUR AN (cm)	WARNA	FORMAT			PENERBIT	SKALA	POSISI	JENIS ARSIP	INDEKS/ REF.
	KODE							C/T	I/P	A/K					
4	5	6	7	8	9	10	11	12	13	14	15	16	17	18	19
6012	HB 6012 / No. 11	Project eener bamboezen loods tot berging van kalk	Gambar konstruksi pembangunan gudang dari bambu untuk penyimpanan kapur (4 gambar; 1 <i>plattegrond</i> , 1 <i>situatie schets</i> , 2 <i>doorsnede</i>).	0000.00.00		49,5 x 35	Berwarna	T	I	K	Topografische Bureau	Schaal van 1:100; 1:200; 1:000	-	Gambar konstruksi	Missive van den Directeur der Genie dd 20 Augustus 1864 No.444
6013	HB 6013 / No. 3	Teekening van een nieuw buskruit en artilleriemagazijn te Sampit	Gambar konstruksi pembangunan gudang mesiu dan artileri baru di Sampit (4 gambar; 1 <i>plattegrond</i> , 1 <i>emplacement</i> , 2 <i>doorsnede</i>).	1875.08.17		51 x 38	Berwarna	T	I	A	Wapen der Genie	Schaal van 5 decimeter	Sampit	Gambar konstruksi	-
6014	HB 6014	Situatieschets der sterkte Habok te Montrado met aanging der te plaatsen limetepalen	Gambar denah situasi sebuah benteng Habok dan daerah sekitarnya di Montrado.	1859.05.24		50 x 40	Berwarna	T	I	K	Directeur der Genie	Schaal van 20 Ellen op den duim	Montrado	Gambar denah situasi	Gouvernements Besluit dd 24 September No. 18
6015	HB 6015 / D. No. 106	Lunette No. 2	Gambar konstruksi pembangunan sebuah <i>Lunette</i> no.2 (4 gambar; 1 <i>plattegrond</i> , 2 <i>standgezicht</i> , 1 <i>doorsnede</i>).	1855.03.14		50 x 27	hitam putih	T	I	A	Topografische Bureau	Schaal van 1:200; 1:500	-	Gambar konstruksi	Miss: dd 16 Maart 1855 No.118
6016	HB 6016 / No. 164	Verlichtingsplan Kampement Automobelcompagnie	Gambar denah instalasi sarana penerangan di sebuah kamp pasukan brigade automobil.	1923.04.18		52 x 36	Berwarna	T	I	K	Wapen der Genie	Schaal van 1:500	-	Gambar denah instalasi	-
6017	HB 6017 / B. No. 23	Inrichten van het artillerie-magazijn op de verdieping v/h Zuid-Westerblok v/h reduit der voormalige vesting Willem I tot troepen logies	Gambar konstruksi pembangunan tangga penghubung gudang senjata ke gudang logistik pada bagian lantai barat daya benteng Willem I (2 gambar; 1 <i>plattegrond</i> , 1 <i>doorsnede</i>).	1895.11.11		50 x 37	Berwarna	T	I	K	Wapen der Genie	Schaal van 1;100; 1:200	Fort Willem I	Gambar konstruksi	-
6018	HB 6018	Situatieschets van het Militaire etablissement te Goenoeng Sitolie	Gambar denah situasi sebuah benteng dan daerah sekitarnya di Goenoeng Sitolie.	1885.12.24		48 x 42	Berwarna	T	I	A	Wapen der Genie	Schaal van 1:1000	Goenoeng Sitolie	Gambar denah situasi	-
6019	HB 6019 / E. No. 42	Project eener bomvrije tor.. te bouwen op bewesten der Reede van Batavia	Gambar kontruksi pembangunan sebuah bangunan anti bom di bagian barat pelabuhan Batavia (5 gambar; 1 <i>standgezicht</i> , 2 <i>doorsnede</i> , 1 <i>begane grond</i> , 1 <i>verdieping</i>).	0000.00.00		49 x 48	Berwarna	T	I	K	Topografische Bureau	Schaal van 1 el op den duim	Batavia	Gambar konstruksi	-

NO URUT	FOLDER / ITEM	JUDUL	ISI INFORMASI	KURUN WAKTU	VOL/ MED	UKUR AN (cm)	WARNA	FORMAT			PENERBIT	SKALA	POSISI	JENIS ARSIP	INDEKS/ REF.
	KODE							C/T	I/P	A/K					
4	5	6	7	8	9	10	11	12	13	14	15	16	17	18	19
6020	HB 6020 / No. 85	<i>Tidak ada judul</i>	Gambar denah situasi Fort Oranje dan daerah sekitarnya beserta blok-blok wilayah yang telah diserahkan kepada Dept. BB (<i>Binnelandsch Bestuur</i>).	0000.00.00	1/Kertas	49 x 47	Blauwdruk	T	I	K	-	Schaal van 1:1000	Fort Oranje	Gambar denah situasi	-
6021	HB 6021 / No. 20	Schets van het terrein te Noussa Brambang voor de opterigten Kalkbranderij met aanduiding der plaatsing van het Etablissement	Gambar denah situasi area di Noussa Brambang sebagai tempat pembakaran kapur dengan penunjukkan tempat kompleks bangunan.	0000.00.00		50,5 x 31	hitam putih	T	I	A	Topografische Bureau	Schaal van 10 El op den duim	Noussa Brambang	Gambar denah situasi	-
6022	HB 6022 / A. No. 22	Teekening van de ijzeren deelen van de ophalbrug ontworpen naar die van wijlen den Kapt. Ing. Derchi en ingerigt voor de Hoorfpoort de Citadel Prins Hendrik te Soerabaija.	Gambar teknik bagian logam dari jembatan angkat yang digunakan di pelabuhan utama Citadel Prins Hendrik di Soerabaija (7 gambar; 7 detail).	0000.00.00		49,5 x 31	hitam putih	T	I	A	Topografische Bureau	Schaal van 5 el op den duim	Citadel Prins Hendrik Soerabaija	Gambar teknik	-
6023	HB 6023 / No. 34	Schets ontwerp voor eene daartestellen Smederij in het temporaire kampement te Tjilatjap	Gambar konstruksi bengkel penempaan besi di sebuah kamp sementara di Tjilatjap (3 gambar; 1 <i>plattegrond</i> , 2 <i>doorsnede</i>).	0000.00.00		50 x 33	Berwarna	T	I	A	Topografische Bureau	Schaal van 1 el op den duim	Tjilatjap	Gambar konstruksi	Missive van den Eerstaanwezend Ingenieur te Tjilatjap dd 4 Februarij 1850 No.200
6024	HB 6024 / B. No. 277	Versterking te Lepong Ara	Gambar denah ruangan sebuah benteng di Lepong Ara (2 gambar; 1 <i>plattegrond</i> , 1 <i>situatieschets</i>).	1880.01.05		49 x 30	Berwarna	T	I	A	Wapen der Genie	Schaal van 1:500; 1:5000	Lepong Ara	Gambar denah ruangan	Aangeboden bij missive van den Eerstaanwezend Genie Officier Atjeh dd 16 December 1879 no. 987
6025	HB 6025 / B. No. 68	Appareil a glace de 5000 calories. Indicateur de Niveau	Gambar teknik alat pembuat es 5000 kalori. Indikator level (2 gambar; 2 detail).	1876.10.26		49 x 22	Berwarna	T	I	A	Wapen der Genie	-	-	Gambar teknik	-

NO URUT	FOLDER / ITEM	JUDUL	ISI INFORMASI	KURUN WAKTU	VOL/ MED	UKUR AN (cm)	WARNA	FORMAT			PENERBIT	SKALA	POSISI	JENIS ARSIP	INDEKS/ REF.
	KODE							C/T	I/P	A/K					
4	5	6	7	8	9	10	11	12	13	14	15	16	17	18	19
6026	HB 6026 / B. No. 279	Versterking te Djirir	Gambar denah ruangan sebuah benteng di Djirir (2 gambar; 1 <i>plattegrond</i> , 1 <i>situatieschets</i>).	1880.01.05		50 x 31,5	Berwarna	T	I	A	Wapen der Genie	Schaal van 1:500; 1:5000	Djirir	Gambar denah situasi	Aangeboden bij missive van den Eerstaanwezend Genie Officier Atjeh dd 10 December 1879 no. 407
6027	HB 6027 / No. 12	Schets der Landtong op genomen in de eerste dagen van Julij 1854	Gambar grafik fluktuasi garis pantai pada hari-hari awal bulan Juli 1854 di sebuah tanjung di Tjilatjap.	1854.07.10		50 x 33	hitam putih	T	I	A	Topografische Bureau	Schaal van 20 Ellen op den duim	Tjilatjap	Gambar denah situasi	Bijlage behorende bij missive dd 10 Julij 1854 No.16
6028	HB 6028 / No. 33	Schets van de troepen keukens binnen het Fort Nieuw Victoria te Amboina	Gambar denah ruangan dapur pasukan didalam Benteng Nieuw Victoria di Amboina (2 gambar; 1 <i>plattegrond</i> , 1 <i>doorsnede</i>).	1865.06.10		50 x 37	Berwarna	T	I	K	Directie der Genie	Schaal van 1 el op den duim	Fort Nieuw Victoria Amboina	Gambar denah ruangan	Gouvernement Besluit dd 4 September 1866 No.2
6029	HB 6029 / No. 103	Wachthuisjes op de Inzadeling van den Apenberg	Gambar konstruksi sebuah pos penjagaan kecil di Apenberg.	0000.00.00		50 x 31	Berwarna	T	I	A	Directie der Genie	Schaal van 1:100; 1:200	Apenberg	Gambar konstruksi	Missive dd 25 December 1865 No.1890
6030	HB 6030 / No. 201	Schietterein voor gezamenlijke oefeningen en het gevechtschieten te Oeloe Limau Manis	Gambar denah situasi lapangan tembak untuk latihan di Oeloe Limau Manis.	1904.04.06		51 x 34	Berwarna	T	I	A	Wapen der Genie	Schaal van 1:5000	Oeloe Limau Manis	Gambar denah situasi	-
6031	HB 6031 / No. 3	Teekening van de nieuwe kazerne te Nanga Badou. Blok C	Gambar konstruksi pembangunan sebuah barak baru di Nanga Badou. Blok C (3 gambar; 1 <i>plattegrond</i> , 1 <i>doorsnede</i> , 1 <i>standgezicht</i>).	1885.05.05		45,5 x 43	hitam putih	T	I	A	Wapen der Genie	Schaal van 1:100; 1:200	Nanga Badou	Gambar konstruksi	Missive van den Eerstaanwezend Genie Officier in de Westerafdeeling van Borneo dd 19 Juni 1885 No. 257/9
6032	HB 6032 / D. No. 84	Schets teekening van het huis van den heer Kinder, no. 47 op Goenong Saharie Blok M : 3 deel II sectie	Gambar denah ruangan tempat tinggal Tn. Kinder yang terletak di daerah Goenong-Saharie no.47 : 3 bagian 2 seksi (3 gambar; 2 <i>plattegrond</i> , 1 <i>situatie</i>).	1852.01.28		46 x 41	hitam putih	T	I	A	Topografische Bureau	Schaal van 2 Ellen op den duim	Goenong-Saharie	Gambar denah ruangan	Missive dd 29 Januari 1852 No.54

NO URUT	FOLDER / ITEM	JUDUL	ISI INFORMASI	KURUN WAKTU	VOL/ MED	UKUR AN (cm)	WARNA	FORMAT			PENERBIT	SKALA	POSISI	JENIS ARSIP	INDEKS/ REF.
	KODE							C/T	I/P	A/K					
4	5	6	7	8	9	10	11	12	13	14	15	16	17	18	19
6033	HB 6033 / No. 83	Nieuw verlichtingsplan van het Fort Oranje te Ternate	Gambar denah instalasi sarana penerangan yang baru Fort Oranje di Ternate	1897.06.30		51 x 48	Berwarna	T	I	K	Wapen der Genie	Schaal van 1:1000	Fort Oranje Ternate	Gambar denah instalasi	-
6034	HB 6034 / B. No. 163	Versterking te Lambaroe	Gambar denah situasi sebuah benteng di Lambaroe.	1878.03.02		51 x 35,5	hitam putih	T	I	A	Wapen der Genie	Schaal van 1:500; 1:5000	Lambaroe	Gambar denah situasi	-
6035	HB 6035 / D. No. 138	Vernieuwing van de Kroonlijst en verbetering van de Balkenlagen in het Militair Hospitaal te Samarang	Gambar konstruksi pembuatan tepian atap dan renovasi penutup serambi atas di sebuah Rumah Sakit Militer di Samarang.	1879.08.14		40,5 x 40	Berwarna	T	I	K	Wapen der Genie	Schaal van 1:50	Samarang	Gambar konstruksi	Toegestaan bij Gouvernemen Besluit dd 4 Augustus 1879 No.15
6036	HB 6036 / No. 64	Lineaire schets van het permanent en een gedeelte van het temporair etablissement te Tebing Tingie	Gambar denah situasi bangunan permanen dan sebagian bangunan temporer di Tebing Tingie.	1876.08.22		51,5 x 40	Berwarna	T	I	K	Wapen der Genie	Schaal van 1:1000	Tebing Tingie	Gambar denah situasi	-
6037	HB 6037 / No. 12	Situatieschets aantonende het emplacement van een nieuw te bouwen vrouwenloods te Martapoera	Gambar konstruksi sebuah barak wanita baru di Martapoera (4 gambar; 1 <i>situatie</i> , 1 <i>plattegrond</i> , 2 <i>doorsnede</i>).	1876.06.06		51,5 x 37,5	hitam putih	T	I	K	Wapen der Genie	Schaal van 1:200; 1:2000	Martapoera	Gambar konstruksi	Missive van den militairen Kommandant der Z en O : Afdeeling van Borneo dd 28 April 1876 No.442/25
6038	HB 6038 / No. 38	Project voor een bliksemafleider bij het kruidmagazijn te Amoenthaj	Gambar konstruksi pembuatan alat penangkal petir pada gudang mesiu di Amoenthaj (4 gambar; 1 <i>doorsnede</i> , 1 <i>standgezicht</i> , 2 <i>detail</i>).	1875.10.12		59 x 32	Berwarna	T	I	A	Wapen der Genie	Schaal van 1:5; 1:50; 1:500	Amoenthaj	Gambar konstruksi	-
6039	HB 6039 / No. 11	Emplacementschets der vrouwenloods en schijfschietbaan te Boentok	Gambar denah situasi barak wanita dan lapangan latihan menembak di Boentok.	1880.05.15		50 x 38	Berwarna	T	I	K	Wapen der Genie	Schaal van 1:2000	Boentok	Gambar denah situasi	Kabinets dispositie dd 9 Mei 1880 op nota chef W Afdeeling Dept. Van Oorlog dd 4 Mei 1 ^e Bureau no.1838/369

NO URUT	FOLDER / ITEM	JUDUL	ISI INFORMASI	KURUN WAKTU	VOL/ MED	UKUR AN (cm)	WARNA	FORMAT			PENERBIT	SKALA	POSISI	JENIS ARSIP	INDEKS/ REF.
	KODE							C/T	I/P	A/K					
4	5	6	7	8	9	10	11	12	13	14	15	16	17	18	19
6040	HB 6040	Situatie schets van het kruidmagazijn gelegen in de Telemoijo, Kloof bij Banjoe- Biroe	Gambar denah situasi gudang mesiu yang terletak di lembah Telemoijo di Banjoe-Biroe.	1868.05.18		50,5 x 36,5	Berwarna	T	I	K	Directie der Genie	Schaal van 10 Ellen op den duim Ned	Banjoe-Biroe	Gambar denah situasi	-
6041	HB 6041 / No. 74	Gebouw bestemd tot logies van de Subsistenten kompagnie (No.44 van de militair gebouwen van de hoofdplaats Palembang)	Gambar konstruksi tempat penginapan pasukan pengganti (bangunan militer no.44, Palembang) (3 gambar; 1 <i>plattegrond</i> , 2 <i>standgezigt</i>).	1870.12.28		50 x 39	Berwarna	T	I	A	Directie der Genie	Schaal van 1 el op den duim	Palembang	Gambar konstruksi	-
6042	HB 6042 / No. 12	Situatie schets van het kruidmagazijn gelegen in de Telemoijo, Kloof bij Banjoe- Biroe	Gambar denah situasi gudang mesiu yang terletak di lembah Telemoijo di Banjoe-Biroe.	1868.06.09		50,5 x 36,5	Berwarna	T	I	K	Directie der Genie	Schaal van 10 Ellen op den duim Ned	Banjoe-Biroe	Gambar denah situasi	-
6043	HB 6043 / No. 54	Schets voor eene Gymnastie loods te Salatiga	Gambar konstruksi pembangunan gudang gimnasium di Salatiga (3 gambar; 1 <i>plattegrond</i> , 2 <i>doorsnede</i>).	1868.08.26		51 x 39	Berwarna	T	I	K	Directie der Genie	Schaal van 1:50	Salatiga	Gambar konstruksi	Missive v/d onder Directeur der Genie dd 18 Augustus 1896 no.2261/9
6044	HB 6044 / A. No. 21	Teekening eener ophaalbrug naar wijlen den Kapt: Ing Derchi, ingerigt voor de Hoofdpoort der Citadel Prins Hendrik te Soerabaija	Gambar konstruksi jembatan angkat ke arah wilayah mendiang Kapt. Insinyur.Derchi, yang digunakan untuk pelabuhan utama Citadel Prins Hendrik di Soerabaija.	0000.00.00		44 x 29	hitam putih	T	I	A	Topografische Bureau	Schaal van 25 Ned duim op den duim	Soerabaija; Citadel Prins Hendrik	Gambar konstruksi	-
6045	HB 6045 / No. 6	Plan van een Blokhuis te Muntok gezet op autorisatie van den Schout Bij Nacht Wolterbeek	Gambar denah ruangan sebuah gardu jaga yang ditentukan oleh otorisasi Laksamana Pertama Wolterbeek.	1820.02.20		44 x 27	Berwarna	T	I	A	Topografische Bureau	Schaal van 5 voeten Rhijnt	Muntok	Gambar denah ruangan	-
6046	HB 6046	Versterkt wachthuis te Boekit Kramat	Gambar konstruksi penguatan gardu jaga di Boekit Kramat (4 gambar; 1 <i>plattegrond</i> , 1 <i>situatie</i> , 2 <i>doorsnede</i>).	1881.07.30		50,5 x 37,5	Berwarna	T	I	A	Wapen der Genie	Schaal van 1:100; 1:200; 1:2000	Boekit Kramat	Gambar konstruksi	-
6047	HB 6047 / No. 3	Teekening van een nieuw buskruit en artilleriemagazijn te Sampit	Gambar konstruksi pembangunan gudang mesiu dan artileri baru di Sampit (4 gambar; 1 <i>plattegrond</i> , 1 <i>emplacement</i> , 2 <i>doorsnede</i>).	1875.06.10		50,5 x 38	Berwarna	T	I	A	Wapen der Genie	Schaal van 1:50; 1:500	Sampit	Gambar konstruksi	-

NO URUT	FOLDER / ITEM	JUDUL	ISI INFORMASI	KURUN WAKTU	VOL/ MED	UKUR AN (cm)	WARNA	FORMAT			PENERBIT	SKALA	POSISI	JENIS ARSIP	INDEKS/ REF.
	KODE							C/T	I/P	A/K					
4	5	6	7	8	9	10	11	12	13	14	15	16	17	18	19
6048	HB 6048 / No. 23	Ontwerp voor eene temporaire hoofdofficierswoning te Medan	Gambar konstruksi sebuah tempat tinggal sementara perwira di Medan (5 gambar; 1 <i>situatie</i> , 2 <i>plattegrond</i> , 2 <i>doorsnede</i>).	1888.04.07		51,5 x 41	Berwarna	T	I	A	Wapen der Genie	Schaal van 1:100; 1:200; 1:1000	Medan	Gambar konstruksi	Goedgekeurd bij Kabinets Dispositie dd 4 April 1988
6049	HB 6049	Uitbreiding van het militair etablissement te Sabang	Gambar denah situasi perluasan pembangunan bangunan militer di Sabang.	1902.04.11	1/kertas	52 x 41	Berwarna	T	I	A	-	Schaal van 1:500	Sabang	Gambar denah situasi	-
6050	HB 6050 / No. 11	Plan van de verlichting van het permanent kampement te Bengkalis	Gambar denah instalasi sarana penerangan di sebuah kamp permanen di Bengkalis.	1884.01.23		57 x 43	hitam putih	T	I	K	Wapen der Genie	Schaal van 1:500	Bengkalis	Gambar denah instalasi	Goedgekeurd bij Gouvernements besluit dd 27 April 1883 no. 2
6051	HB 6051 / D. No. 75	Schetsteekening No.8 van de veranderingen aan de bijgebouwen van de Kampementswoning no. 103 en 104	Gambar denah ruangan No. 8 perubahan bangunan tambahan tempat tinggal di kamp No. 103 dan 104 (1 gambar; 1 <i>plattegrond</i>).	0000.00.00	1/kertas	49,5 x 34,5	Berwarna	T	I	A	Topografische Bureau	Schaal van 2 ellen op den duim	-	Gambar denah ruangan	Besluit no. 6 November den staat den voorgedingene werken in de eerste militaire afdeeling voor 1854
6052	HB 6052 / No. 36	Plan van de verlichting van Telok Betong	Gambar denah instalasi sarana penerangan di sebuah benteng di Telok Betong.	1900.09.17	1/kertas	48,5 x 35,5	Berwarna	T	I	K	Wapen der Genie	Schaal van 1:1000	Telok Betong	Gambar denah instalasi	Aangebouw bij advies van eerstcommandeu r genie officier in de eerste militaire afdeeling op Java 21 September 1900 no. 1580/30
6053	HB 6053 / 31	Schetsteekening aangevende de ligging van het Exercitieveld bij de Pigirian met de wijzigingen tot het daarstellen van een terrein voor schijfschieten met de mini geweren	Gambar denah situasi lapangan beris-berbaris di dekat Pigirian dan petunjuk mengenai perubahan fungsinya menjadi lapangan tembak dan gudang senjata.	1858.05.10	1/kertas	50,5 x 42,5	Berwarna	T	I	K	Directie der Genie	Schaal van 1:5000	Pigirian	Gambar denah situasi	-

NO URUT	FOLDER / ITEM	JUDUL	ISI INFORMASI	KURUN WAKTU	VOL/ MED	UKUR AN (cm)	WARNA	FORMAT			PENERBIT	SKALA	POSISI	JENIS ARSIP	INDEKS/ REF.
	KODE							C/T	I/P	A/K					
4	5	6	7	8	9	10	11	12	13	14	15	16	17	18	19
6054	HB 6054 / B. No. 170	Teekening der nieuwe bijgebouwen bij de Generaals woning	Gambar konstruksi pembangunan bangunan tambahan di tempat tinggal Jenderal (7 gambar; 3 <i>plattegrond</i> , 3 <i>doorsnede</i> ; 1 <i>distributie</i>)	1878.03.09	1/kertas	53 x 38,5	Berwarna	T	I	A	Wapen der Genie	Schaal van 1:100; 1:400	-	Gambar konstruksi	-
6055	HB 6055 / B. No.79	Ontwerp tot het wijzingen van de privaten van alle officiers woningen en van het hospitaal te Tjilatjap	Gambar konstruksi pembangunan kakus untuk seluruh tempat tinggal perwira dan rumah sakit di Tjilatjap (6 gambar; 2 <i>plattegrond</i> , 4 <i>doorsnede</i>).	1874.01.27	1/kertas	52,5 x 43	Berwarna	T	I	K	Wapen der Genie	Schaal van 1:50	Tjilatjap	Gambar konstruksi	Missive van den eerstaanwezend Genie Officer te Tjilatjap dd 9 October 1873 no. 414/3 en dd 15 Januari 1874 no. 19/2
6056	HB 6056/No. 53	Verbeterde Rioleering van het Kampement Goegoer Malintong te Padang Pandjang	Gambar denah situasi perbaikan saluran pengairan kamp Geogoer Malintong di Padang Pandjang.	1897.03.16	1/kertas	52,5 x 43,5	Berwarna	T	I	K	Wapen der Genie	Schaal van 1:1000	Padang Pandjang	Gambar denah situasi	Besluit van 18 Maart 1897 no. 28 bij bekend de Gouvernements Secretaris w.g. Cohen-Stuart
6057	HB 6057/ No. 5	Ontwerp schets-plan van de Steen-Tegel- en Pannen - Bakkerij met het daarbij behoorende Kampement, daarstellen aan den Regter oever der Seraijo bij de Dessa Selaran in het Distrikt Tjilatjap	Gambar konstruksi pemasangan lantai batu dan pembakaran batu bata di dekat kamp yang terletak di sisi kanan sungai Seraijo dan berlokasi di Dessa Selaran di Distrik Tjilatjap (2 gambar, 2 <i>plattegrond</i>).	0000.00.00	1/kertas	49 x 41	Berwarna	T	I	A	Topografische Bureau	Schaal van 10 ellen op den duim	Tjilatjap	Gambar konstruksi	-
6058	HB 6058 / No. 4	Plan van een nieuw Geprojecteerd Kruidmagazijn te Tjiringin voor 4000 A 5000 H	Gambar konstruksi bangunan rencana pembangunan Gudang Senjata baru di Tjiringin untuk tipe senjata 4000A 5000H (4 gambar; 2 <i>plattegrond</i> , 1 <i>opstand</i> , 1 <i>doorsnede</i>).	1832.01.07	1/kertas	52,5 x 50	Hitam Putih	T	I	A	Topografische Bureau	Schaal van 12 Rhijnlandsche voeten	Tjiringin	Gambar konstruksi	-

NO URUT	FOLDER / ITEM	JUDUL	ISI INFORMASI	KURUN WAKTU	VOL/ MED	UKUR AN (cm)	WARNA	FORMAT			PENERBIT	SKALA	POSISI	JENIS ARSIP	INDEKS/ REF.
	KODE							C/T	I/P	A/K					
4	5	6	7	8	9	10	11	12	13	14	15	16	17	18	19
6059	HB 6059 / No. 35	Teekening eener Affuitloods voor eene 6 battery daargesteld binnen het kampement te Banjoe Biroe	Gambar konstruksi gudang amunisi untuk sebuah <i>batterij</i> kelas 6 di dalam sebuah kamp di Banjoe Biroe.	0000.00.00	1/kertas	51 x 40	Berwarna	T	I	K	Topografische Bureau	Schaal van 1 palm op den duim	Banjoe Biroe	Gambar konstruksi	Besluit van den Gouverneur Generaal van Nederlandsch Indie van den 13 October 1859 no. 15
6060	HB 6060 / No. 78	Buskruid magazijn op de Sawah	Gambar konstruksi sebuah gudang mesiu di Sawah (2 gambar; 2 <i>plattegrond</i>).	1855.07.15	1/kertas	52 x 30	Berwarna	T	I	K	Topografische Bureau	schaal van 1 ellen op den duim	Sawah	Gambar konstruksi	Missive van den Kolonel Directeur der Genie dd 30 November 1853 no. 200
6061	HB 6061 / B. No. 393	Bouw eener versterking te Segli	Gambar konstruksi pembangunan benteng di Segli (4 gambar; 1 <i>plattegrond</i> , 2 <i>doorsnede</i> , 1 <i>standgezicht en doorsnede</i>).	1888.06.23	1/kertas	52,5 x 50	Berwarna	T	I	K	WApener der Genie	Schaal van 1:100; 1:200	Segli	Gambar konstruksi	Art:1 van Besluit 19 Juni 1888 no. 15
6062	HB 6062 / No. 12	Situatie Teekening van het Blokhuis te Rangkas Betoeng met omstreken	Gambar denah situasi sebuah pos jaga pertahanan di Rangkas Betoeng dan wilayah sekitarnya.	1871.03.19	1/kertas	52 x 51	Berwarna	T	I	K	Directie der Genie	-	Rangkas Betoeng	Gambar denah situasi	-
6063	HB 6063 / B. No. 178	Teekening van een gedeelte van het Zuid Oost blok van het centraal redoute der vesting Willem I	Gambar konstruksi pembangunan bagian tenggara benteng Willem I (5 gambar; 3 <i>plattegrond</i> , 1 <i>doorsnede</i> , 1 <i>standgezicht</i>).	1859.01.01	1/kertas	52 x 32,5	Berwarna	T	I	K	Directie der Genie	Schaal van 2 ellen op den duim voor der <i>plattegrond</i> en van 1 ellen op den duim voor <i>standgezicht</i> en <i>doorsnede</i>	Fort Willem I	Gambar konstruksi	Missive van den onder Directeur der genie dd 18 Augustus 1869 no. 2261/9
6064	HB 6064 / B. No. 545	Project voor den bouw van tijdelijk logies voor een peloton Genietroepen te Panteh-Perak	Gambar konstruksi pembangunan gudang temporer untuk 1 pleton pasukan Zeni di Panteh-Perak (4 gambar; 1 <i>situatie</i> , 2 <i>Plattegrond</i> , 1 <i>doorsnede</i>).	1896.04.01	1/kertas	50 x 30	Berwarna	T	I	K	Luitenant der Genie	Schaal van 1:100; 1:200; 1:500	Perak	Gambar konstruksi	-

NO URUT	FOLDER / ITEM	JUDUL	ISI INFORMASI	KURUN WAKTU	VOL/ MED	UKUR AN (cm)	WARNA	FORMAT			PENERBIT	SKALA	POSISI	JENIS ARSIP	INDEKS/ REF.
	KODE							C/T	I/P	A/K					
4	5	6	7	8	9	10	11	12	13	14	15	16	17	18	19
6065	HB 6065 / B. No. 285	Loopbrug over de Kroeng Daroe nabij het bureau van het civiel bestuur en den staf te Kotta Radja	Gambar konstruksi pembuatan jembatan yang melewati Kroeng Daroe dekat kantor pemerintahan sipil dan staf di Kotta Radja (5 gambar; 1 <i>plattegrond</i> , 1 <i>standgezig</i> , 1 <i>lengte doorsnede</i> , 1 <i>situatie</i> , 1 <i>doorsnede</i>)	1880.03.31	1/kertas	52 x 51,5	Berwarna	T	I	A	Wapen der Genie	Schaal van 1:50; 1:200	Kroeng Daroe	Gambar konstruksi	Missive van den eerstaanwezend Genie Officier te Atjeh dd 15 Maart 1880 no. 148
6066	HB 6066	Bouw van een Tijdelijk postkantoor met woning kantoorchef te Moera Tambesi	Gambar konstruksi pembangunan kantor pos temporer dengan bangunan untuk kepala di Moera Tambesi (4 gambar; 1 <i>situatie</i> , 1 <i>plattegrond</i> , 2 <i>doorsnede</i>)	1903.12.17	1/kertas	51,5 x 46	Berwarna	T	I	K	-	Schaal van 1:100; 1:200; 1:500	Moera Tambesi	Gambar konstruksi	-
6067	HB 6067 / No. 33	Ontwerp van een Geniebureau en van genie-werken bergplaatsen te Tjimahi	Gambar konstruksi pembangunan kantor dan bengkel zen di Tjimahi .	1898.05.28	1/kertas	45,5 x 49	Berwarna	T	I	K	Wapen der Genie	Schaal van 1:100; 1:200; 1:500; 1:2000	Tjimahi	Gambar konstruksi	-
6068	HB 6068 / No. 124	Situatie schets van de daartestellen temporeaire gebouwen te Padang tot verpleging van zieken ten gevolge eener te ondernemen overzeesche expeditie	Gambar denah situasi wilayah di sekitar gedung sementara yang digunakan untuk rumah sakit bagi orang-orang yang baru saja selesai melakukan ekspedisi ke luar negeri di Padang .	1873.05.31	1/kertas	49,5 x 46	Berwarna	T	I	K	Wapen der Genie	Schaal van 1:1000	Padang	Gambar denah situasi	-
6069	HB 6069	Situatieschets van een gedeelte van den Talang-Kewel benoorden Telok Betong waarop is aangegeven het emplacement van het defensief kampement met ziekeninzichting	Gambar denah situasi sebagian Talang Kewel di sebelah utara Telok-Betong serta rencana penempatan kamp pertahanan dan sarana kesehatan.	1888.09.05	1/kertas	49,5 x 43	Berwarna	T	I	A	-	Schaal van 1:2500	Talang Kewel	Gambar denah situasi	Missive van den eerstaanwezend Genie Officer in de 1 de besluit de afdeeling op Java dd 5 September 1888 no. 971/11
6070	HB 6070 / No. 2	Plan tot het bouwen van een Kruidmagazijn binnen het Fort Tabanio di wilayah residensi Zuid en Oost Kust Borneo	Gambar konstruksi pembangunan gudang mesiu di dalam Fort Tabanio di wilayah residensi <i>Zuid en Oost Kust Borneo</i> (3 gambar; 1 <i>plattegrond</i> , 2 <i>doorsnede</i>).	0000.00.00	1/kertas	49,5 x 40	Hitam Putih	T	I	A	Topografische Bureau	Schaal van 1 to 1,5 of 2 duimen voor 1 ellen	Fort Tabanio	Gambar konstruksi	Goedgekeurd bij besluit van den 3 November 1838 No.10

NO URUT	FOLDER / ITEM	JUDUL	ISI INFORMASI	KURUN WAKTU	VOL/ MED	UKUR AN (cm)	WARNA	FORMAT			PENERBIT	SKALA	POSISI	JENIS ARSIP	INDEKS/ REF.
	KODE							C/T	I/P	A/K					
4	5	6	7	8	9	10	11	12	13	14	15	16	17	18	19
6071	HB 6071	Plan van de perceelen en gedeelten van perceelen, liggende binnen den verboden kring van de redoute te Djeboes	Gambar denah situasi bagian persil-persil wilayah yang terletak di dalam area terlarang benteng di Djeboes.	1874.12.17	1/kertas	50 x 46,5	Berwarna	T	I	A	-	Schaal van 20 meter op den centimeter	Djeboes	Gambar denah situasi	-
6072	HB 6072 / No. 22	Militair terrein te Bangkinang	Gambar denah situasi wilayah militer di Bangkinang.	1925.06.10	1/kertas	49 x 43	Berwarna	T	I	A	Wapen der Genie	Schaal van 1:1000	Bangkinang	Gambar denah situasi	-
6073	HB 6073	Het aanbrengen van verbeteringen van het museumgebouw te Weltevreden (Koningsplein West)	Gambar konstruksi rencana perbaikan gedung museum di Weltevreden (<i>Koningsplein Barat</i>) (3 gambar; 1 <i>plattegrond</i> , 1 <i>situatie</i> , 1 <i>zijaanzicht</i>).	1928.04.00	1/kertas	51 x 46,5	Berwarna	T	I	A	-	Schaal van 1:100; 1:200; 1:500	Weltevreden	Gambar konstruksi	-
6074	HB 6074	Redistributieplan der Militair Gebouwen te Toboali	Gambar konstruksi rencana pembangunan bangunan militer di Toboali (7 gambar; 4 <i>plattegrond</i> ; 3 <i>doorsnede</i>).	1891.10.00	1/kertas	50 x 35	Berwarna	T	I	A	-	Schaal van 1:50; 1:100; 1:500	Toboali	Gambar konstruksi	-
6075	HB 6075 / No. 45	Schets tekening van het Kruidmagazijn voor particulieren te Makassar	Gambar konstruksi pembangunan gudang mesiu untuk pihak swasta di Makassar (2 gambar; 1 <i>plattegrond</i> , 1 <i>aangezicht</i>).	1860.12.12	1/kertas	49,5 x 39	Berwarna	T	I	A	Topografische Bureau	Schaal van 2 ellen op den duim	Makassar	Gambar konstruksi	Missive dd 14 Maart 1862 no. 77
6076	HB 6076 / No. 106	Lunette no. 2	Gambar konstruksi <i>Lunette</i> no. 2 (5 gambar; 1 <i>plattegrond</i> , 1 <i>doorsnede</i> , 1 <i>standgezicht</i> en <i>doorsnede</i> , 2 <i>standgezicht</i>).	1855.03.14	1/kertas	49,5 x 27	Berwarna	T	I	A	Topografische Bureau	Schaal van 1:200; 1:500	-	Gambar konstruksi	-
6077	HB 6077 / No. 38	Verblijf voor twee gedetineerde officieren in de Militaire gevangenis te Tjimahi	Gambar konstruksi tempat tinggal untuk dua perwira di dalam rumah tahanan militer di Tjimahi (4 gambar; 1 <i>situatie</i> , 1 <i>plattegrond</i> , 1 <i>doorsnede</i> , 1 <i>standgezicht</i>).	1901.03.01	1/kertas	49,5 x 48	Berwarna	T	I	A	Wapen der Genie	Schaal van 1:50; 1:100; 1:500	Tjimahi	Gambar konstruksi	Missive van den eerstaanwezend genie officier in de 4d Militair afdeeling op Java enz. Dd 2 Februari 1901 no. 180/6
6078	HB 6078 / No. 13	Brug gelegen aan het Fort Kroonprins	Gambar konstruksi pembangunan jembatan yang terletak di Fort Kroonprins (2 gambar; 2 <i>doorsnede</i>).	1833.06.01	1/kertas	49 x 34,5	Hitam Putih	T	I	K	Topografische Bureau	Schaal van 6 op den duim	Fort Kroonprins	Gambar konstruksi	-

NO URUT	FOLDER / ITEM	JUDUL	ISI INFORMASI	KURUN WAKTU	VOL/ MED	UKUR AN (cm)	WARNA	FORMAT			PENERBIT	SKALA	POSISI	JENIS ARSIP	INDEKS/ REF.
	KODE							C/T	I/P	A/K					
4	5	6	7	8	9	10	11	12	13	14	15	16	17	18	19
6079	HB 6079 / No. 89	Militaire Gebouwen te Fort de Kock	Gambar konstruksi bangunan-bangunan militer di dalam Fort de Kock (1 gambar; 1	1899.08.16	1/kertas	48,5 x 39,5	Berwarna	T	I	A	Fort de Kock	Schaal van 1:500	Fort de Kock	Gambar konstruksi	-
6080	HB 6080/No. 6	Ontwerp van een Stroombreker in de rivier Aijer Tampang bij de Redoute te Priaman	Gambar konstruksi pembuatan pemecah gelombang air di sungai Aijer Tampang di benteng Priaman (2 gambar; 1 <i>situatie en plattegrond</i> , 1 <i>doorsnede</i>).	1875.05.07	1/kertas	46,5 x 36,5	Berwarna	T	I	K	Wapen der Genie	Schaal van 1/250 voor de plattegronden van 1/50 voor de doorsnede	Priaman	Gambar konstruksi	Missive van den militaire commandeur Zuid Oost dd 14 April no. 857/21
6081	HB 6081 / No. 5	Project voor eene nieuwe Wacht en arrestanten kamer te Soengieslan	Gambar konstruksi pembangunan pos jaga dengan ruang tahanan di Soengieslan (3 gambar; 1 <i>plattegrond</i> , 1 <i>doorsnede</i> , 1 <i>standgezicht en doorsnede</i>).	1875.04.02	1/kertas	47 x 35	Berwarna	T	I	A	wapen der Genie	1:100; 1:50; Plattegrond schaal van 1 meter op den centimeter of 1:100. Doorsnede schaal van 5 decimeters op den centimeters of 1:50	Soengieslan	Gambar konstruksi	Goedgekeurd bij Gouvernement besluit dd 27 Maart 1875 No.5
6082	HB 6082 / No. 4	Plattegrond en doorsnede van een temporair privaat doorstellen buiten de geprojecteerde versterking van Talang-Padang in de Ampat-Sariang	Gambar konstruksi berupa denah dan penampang lintang dari kakus temporer di luar benteng Talang-Padang di Ampat-Sariang (2 gambar; 1 <i>plattegrond</i> , 1 <i>doorsnede</i>).	1861.07.20	1/kertas	44 x 37	Hitam Putih	T	I	A	Topografische Bureau	Schaal van 1 ellen op den duim	Talang-Padang; Ampat Sariang	Gambar konstruksi	Missive van den eerstaanwezend Genie Officier van Palembang no. 26 Februari 1862 no. 67
6083	HB 6083 / No. 17	Plattegrond der daartestellen Batterij te Karang-Bollong	Gambar konstruksi <i>batterij</i> di Karang Bollong (1 gambar; 1 <i>plattegrond</i>).	-	1/kertas	44,5 x 36,5	Berwarna	T	I	A	Topografische Bureau	Schaal van 5 ellen op den duim	Karang Bollong	Gambar konstruksi	-
6084	HB 6084	Schets van het terstond te executeren gedeelte van het groot militair hospitaal voor de organieke sterkte van het garnizoen	Gambar denah ruangan bagian rumah sakit militer untuk penguatan organik pasukan garnisun (1 gambar; 1 <i>plattegrond</i>).	1864.02.29	1/kertas	47 x 35	Hitam Putih	T	I	A	-	Schaal van 1:1000	-	Gambar denah ruangan	Missive dd 28 Februari 1864 no. 344/1

NO URUT	FOLDER / ITEM	JUDUL	ISI INFORMASI	KURUN WAKTU	VOL/ MED	UKUR AN (cm)	WARNA	FORMAT			PENERBIT	SKALA	POSISI	JENIS ARSIP	INDEKS/ REF.
	KODE							C/T	I/P	A/K					
4	5	6	7	8	9	10	11	12	13	14	15	16	17	18	19
6085	HB 6085 / D. No. 48	Distributieplan aangevende het emplacement de nieuwe kazerne in het artillerie kampement te Banjoe Biroe met de dien ten gevolge noodzakelijke verandering in het wegen en gotenstelsel	Gambar denah ruangan bangunan barak baru di kamp artileri di Banjoe Biroe dan petunjuk perubahan jalan dan saluran airnya.	1867.10.03	1/kertas	47 x 36,5	Berwarna	T	I	A	Directie der Genie	Schaal van 10 ellen op den duim Ned	Banjoe Biroe	Gambar denah ruangan	-
6086	HB 6086 / No. 21	Bijgebouwen van het Fort te Oenarang	Gambar konstruksi bangunan tambahan di Fort Oenarang antara lain reservoir dan kamar mandi (5 gambar; 3 <i>plattegrond</i> , 2 <i>doorsnede</i>).	1867.02.26	1/kertas	47 x 34	Berwarna	T	I	K	Directie der Genie	Schaal van 2 palmen op den duim, schaal van 1 ellen op den duim (Ned)	Oenarang	Gambar konstruksi	-
6087	HB 6087 / B. No. 384	Nachtprivaat voor Kota Alam (Atjeh)	Gambar konstruksi sebuah kakus di Kota Alam (Atjeh) (4 gambar; 1 <i>plattegrond</i> , 2 <i>doorsnede</i> , 1 <i>situatie</i>).	1886.12.28	1/kertas	47 x 39	Berwarna	T	I	K	Wapen der Genie	Schaal van 1:20; 1:1000	Kota Alam	Gambar konstruksi	-
6088	HB 6088 / No. 3	Situatie schets der Redoute met omliggend terrein te Soengislan	Gambar denah situasi sebuah benteng dan area sekitarnya di Soengislan.	1868.04.10	1/kertas	46,5 x 38,5	Berwarna	T	I	K	Directie der Genie	Schaal van 20 ellen op den duim (1:2000)	Soengislan	Gambar denah situasi	Missive dd 10 April 1868 no. 34/293
6089	HB 6089 / D. No. 55	Detail tekening van het paardenwed met stroomend water te Banjoe Biroe, zoals dit daargesteld is ingevolge Gouv. Besluit dd 29 Maart 1876, No.5	Gambar konstruksi pacuan kuda dan saluran air di Banjoe Biroe berdasarkan keputusan Gubernur No. 5 tanggal 29 Maret 1876 (6 gambar; 1 <i>situatie</i> , 1 <i>standgezicht</i> , 2 <i>doorsnede</i> , 1 <i>van boven gezien</i> , 1 <i>van voren</i>).	1876.11.02	1/kertas	45,5 x 36	Berwarna	T	I	K	Wapen der Genie	Schaal van 1:10; 1:100; 1:1000	Banjoe Biroe	Gambar konstruksi	-
6090	HB 6090	Plaatsing der lantaarns te Fort de Kock	Gambar denah instalasi sarana penerangan di Fort De Kock.	1881.05.31	1/kertas	47 x 38	Berwarna	T	I	A	-	Schaal van 1:1000	Fort de Kock	Gambar denah instalasi	-
6091	HB 6091 / No. 1	Teekening der hoofdprivaat te Soerabaya verandering der voorgallery	Gambar konstruksi kakus utama dan perubahan bagian depannya di Surabaya (2 gambar; 1 <i>plattegrond</i> , 1 <i>doorsnede</i>).	1861.07.12	1/kertas	46,5 x 36	Berwarna	T	I	K	Topografische Bureau	Schaal van 1 en 2 ellen op den duim	Soerabaya	Gambar konstruksi	Missive eerstaanwezend Genie Directie dd 29 Juni 1862 no. 150/773

NO URUT	FOLDER / ITEM	JUDUL	ISI INFORMASI	KURUN WAKTU	VOL/ MED	UKUR AN (cm)	WARNA	FORMAT			PENERBIT	SKALA	POSISI	JENIS ARSIP	INDEKS/ REF.
	KODE							C/T	I/P	A/K					
4	5	6	7	8	9	10	11	12	13	14	15	16	17	18	19
6092	HB 6092 / No. 2	Redoute en militaire gebouwen te Taloe	Gambar konstruksi bangunan benteng dan gedung-gedung militer di Taloe (9 gambar; 4 <i>plattegrond</i> , 2 <i>opstand</i> , 2 <i>doorsnede</i> , 1 <i>profiel</i>).	0000.00.00	1/kertas	46,5 x 34	Hitam Putih	T	I	A	Topografische Bureau	Schaal van 2 ellen op den duim voor de profiel en de gebouwen; schaal van 5 ellen op den duim voor de Redoute	Taloe	Gambar konstruksi	-
6093	HB 6093 / No. 11	Kazerne in het Kampement	Gambar konstruksi bangunan barak di sebuah kamp (3 gambar; 1 <i>plattegrond</i> , 2 <i>doorsnede</i>).	1865.01.20	1/kertas	46,5 x 34,5	Berwarna	T	I	A	Wapen der Genie	Schaal van 1:100; 1:200	-	Gambar konstruksi	Missive der Genie Directie dd 10 Maart 1865 1e bureu no. 1199/70
6094	HB 6094 / No. 2	Projekt eener tijdelijke versterking te Nanga Pinoh	Gambar denah ruangan benteng sementara di Nanga Pinoh (1 gambar; 1 <i>plattegrond</i>).	1870.12.31	1/kertas	46 x 33,5	Hitam Putih	T	I	A	Directie der Genie	Schaal van 2 Nederl. Ellen op den duim	Nanga Pinoh	Gambar denah ruangan	Behoort bij Missive dd 11 Februari 1872 no. 115
6095	HB 6095 / No. 22	Teekening van de Luitenantwoning te Amoentai	Gambar konstruksi pembangunan tempat tinggal untuk Letnan di Amoentai (4 gambar; 1 <i>plattegrond</i> , 2 <i>doorsnede</i> ; 1 <i>standgezig</i>).	1887.03.12	1/kertas	46,5 x 37,5	Hitam Putih	T	I	A	Wapen der Genie	Schaal van 1:100	Amoentai	Gambar konstruksi	Missive van den eerstaanwezend Genie Officier den Zuid Oost Afdeeling van Borneo dd 2 Maart 1887 no. 127/11
6096	HB 6096 / No. 40	Teekening van de pavilion van de hoofdofficierswoning no. 1 te Medan	Gambar konstruksi pembangunan paviliun tempat tinggal perwira kepala no.1 di Medan (2 gambar; 1 <i>plattegrond</i> , 1 <i>doorsnede</i>).	1893.12.28	1/kertas	50 x 36,5	Berwarna	T	I	K	Wapen der Genie	schaal van 1:100; 1:1000	Medan	Gambar konstruksi	Missive van den eerstaanwezend Genieofficier van Sumatras Oostkust dd 6 December 1893 no. 465

NO URUT	FOLDER / ITEM	JUDUL	ISI INFORMASI	KURUN WAKTU	VOL/ MED	UKUR AN (cm)	WARNA	FORMAT			PENERBIT	SKALA	POSISI	JENIS ARSIP	INDEKS/ REF.
	KODE							C/T	I/P	A/K					
4	5	6	7	8	9	10	11	12	13	14	15	16	17	18	19
6097	HB 6097 / No. 44	Ontwerp van troepen keukens voor Padang-Pandjang	Gambar konstruksi pembangunan dapur untuk pasukan di Padang Pandjang (9 gambar; 2 <i>plattegrond</i> , 5 <i>doorsnede</i> , 2 <i>standgezigt</i>).	1891.08.08	1/kertas	50 x 41,5	Berwarna	T	I	K	Wapen der Genie	Schaal van 1:100; 1:200	Padang Pandjang	Gambar konstruksi	-
6098	HB 6098 / B. No. 126	Buisleiding voor artesisch water te Kotta Radja	Gambar konstruksi pipa saluran untuk air artesis di Kotta Rajda (2 gambar; 2 <i>doorsnede</i>).	1877.09.27	1/kertas	36,5 x 23,5	Berwarna	T	I	A	Wapen der Genie	-	Kotta Radja	Gambar konstruksi	Missive dd 9 July 1877 no. 3535/94
6099	HB 6099 / B. No. 382	Distributie van het artesisch water op den linker oever van de Atjeh rivier	Gambar denah instalasi saluran air artesis di sisi kiri sungai Atjeh.	1886.09.23	1/kertas	36 x 28	Berwarna	T	I	A	Wapen der Genie	Schaal van 1:2500	Atjeh	Gambar denah instalasi	-
6100	HB 6100 / No. 3	Schets van het kampement te Laboean Deli met aangifte der benooidige paallantaarns	Gambar denah ruangan kamp di Laboean Deli dilengkapi dengan informasi letak lampu penerangan di dalam kamp.	1883.10.11	1/kertas	37 x 34	Berwarna	T	I	K	Wapen der Genie	Schaal van 1:500	Laboean Deli	Gambar denah ruangan	-
6101	HB 6101 / No. 24	Emplacement schets eener daarstellen loods tot tijdelijke opberging der ijzerwerken eener permanente kazerne te Fort de Kock	Gambar denah ruangan pembangunan gudang dan pembuatan besi tempa sementara di barak permanen <i>Fort de Kock</i> .	1867.05.24	1/Kertas	38 x 36	Berwarna	T	I	A	Directie der Genie	Schaal van 30 ellen op den duim	-	Gambar denah ruangan	Missive dd 23 Mei 1867 No. 675/20
6102	HB 6102 / E. No. 1	Schets van het Fort Prins Frederik	Gambar denah situasi wilayah <i>Fort Prins Frederik</i> .	0000.00.00	1/Kertas	37 x 36	Hitam Putih	T	I	A	Topographisch Bureau	Schaal van 5 el op den duim	-	Gambar denah situasi	Missive 1e aanwezigend Bat 17 April 1850 No. 78B
6103	HB 6103 / No. 1	Schetsteekening der redoute te Batoeroessak met omliggend terreinbinnen den verbodenkring	Gambar denah situasi benteng di Batoeroessak dan daerah terlarang di sekitarnya.	1857.12.26	1/Kertas	36 x 35	Berwarna	T	I	A	Topographisch Bureau	Schaal van 20 El op den duim	Batoeroessa k	Gambar denah situasi	-
6104	HB 6104	Schets van aanduiding der plaatsing van eene voorgestelde kommandantwoning bij het Fortje Hoorn te Pillauw	Gambar denah situasi penempatan tempat tinggal Komandan di Fortje Hoorn di Pillauw.	0000.00.00	1/Kertas	36 x 30	Berwarna	T	I	A	-	Schaal van 4 el op den Ned duim	Pillauw	Gambar denah situasi	-

NO URUT	FOLDER / ITEM	JUDUL	ISI INFORMASI	KURUN WAKTU	VOL/ MED	UKUR AN (cm)	WARNA	FORMAT			PENERBIT	SKALA	POSISI	JENIS ARSIP	INDEKS/ REF.
	KODE							C/T	I/P	A/K					
4	5	6	7	8	9	10	11	12	13	14	15	16	17	18	19
6105	HB 6105	Plan van houten gebouwen hoog boven den grond op houten fundatie, Kazerne	Gambar konstruksi rencana pembuatan bangunan kayu dan pondasi untuk barak (3 gambar; 1 <i>plattegrond</i> , 2 <i>doorsnede</i>).	0000.00.00	1/Kertas	56 x 28	Berwarna	T	I	A	-	Schaal van 1:50; 1:100; 1:500	-	Gambar konstruksi	-
6106	HB 6106	Plan van de perceelen en gedeelten van perceelen, liggende binnen den verbodenkring van de versterking te Goenoeng Sitolie	Gambar denah situasi tanah dan bagian-bagiannya yang terletak di daerah terlarang di Goenoeng Sitolie.	1890.12.15	1/Kertas	46 x 44	Berwarna	T	I	K	Departement van Oorlog IVe Afd.Genie	Schaal van 1:1000	Goenoeng Sitolie	Gambar denah situasi	-
6107	HB 6107 / No. 4	Ontwerp eener temporaire militaire kommandantwoning met bijgebouwen, benevens een bureau lokaaltje te Blinjoe (Banka)	Gambar konstruksi pembangunan tempat tinggal Komandan militer temporer dengan bangunan tambahan dan kantor kelas di Blinjoe (Banka) (6 gambar; 3 <i>plattegrond</i> , 3 <i>doorsnede</i>).	1859.04.01	1/Kertas	47 x 47	Berwarna	T	I	K	Topographisch Bureau	Schaal van een el op den duim	Blinjoe; Banka	Gambar konstruksi	Missive dd 22 Augustus 1859 No. 351; Besluit voor den GG Nederland Indie dd 13 Julij 1859 No. 1
6108	HB 6108 / No. 11	Drijver vlotten: Ankerbalk einde met beslag en korvijlnagel	Gambar teknik pembuatan alat penghalus/serutan kayu (3 gambar; 1 <i>van boven gezien</i> , 1 <i>van terzijde</i> , 1 <i>doorsnede</i>).	1873.08.16	1/Kertas	51 x 45	Berwarna	T	I	K	Wapen der Genie	1/2 ter ware grootte	-	Gambar teknik	-
6109	HB 6109 / No. 6	Situatie schets van het nieuwe schijfschiet terrein te Barabei	Gambar denah situasi lapangan tembak di Barabei.	1873.11.12	1/Kertas	53 x 43	Berwarna	T	I	K	Wapen der Genie	Schaal van 1:2000	Barabei	Gambar denah situasi	-
6110	HB 6110 / D. No. 144	Pomp gebruikt als werkpomp bij de Norton pijpwelboring op het Waterlooplein te Batavia	Gambat teknik pompa yang digunakan untuk pengeboran air di Waterlooplein Batavia (7 gambar; 7 <i>detail</i>).	1872.08.15	1/Kertas	51 x 44	Berwarna	T	I	A	Directie der Genie	Schaal van 1:2; 1:5	Batavia	Gambar teknik	-
6111	HB 6111 / B. No. 5	Teekening van de kazerne binnen de redoute te Boengamaas	Gambar konstruksi barak di dalam benteng di Boengamaas (3 gambar; 1 <i>plattegrond</i> , 2 <i>doorsnede</i>).	1866.12.15	1/Kertas	43 x 35	Hitam Putih	T	I	A	Directie der Genie	Schaal van 1:100	Boengamaas	Gambar konstruksi	Missive aan der Genie Directie dd 15 December 1866 No. 470

NO URUT	FOLDER / ITEM	JUDUL	ISI INFORMASI	KURUN WAKTU	VOL/ MED	UKUR AN (cm)	WARNA	FORMAT			PENERBIT	SKALA	POSISI	JENIS ARSIP	INDEKS/ REF.
	KODE							C/T	I/P	A/K					
4	5	6	7	8	9	10	11	12	13	14	15	16	17	18	19
6112	HB 6112 / No. 45	Houten hekwerk te plaatsen om den grooten vijver binnen den kraton te Palembang	Gambar teknik pembuatan pagar kayu yang akan diletakkan di kolam di dalam kraton di Palembang (2 gambar; 2 detail).	1861.12.11	1/Kertas	44 x 35	Hitam Putih	T	I	K	Topographisch Bureau	Schaal van 1:10	Palembang	Gambat teknik	Missive van den Kapitein E.A. Genie Officier van Palembang dd 11 Decemebr 1861 No. 425
6113	HB 6113 / No. 7	Teekening van de bestaande temporeaire kazerne te Talang Padang	Gambar konstruksi pembangunan barak temporer di Talang Padang (3 gambar; 1 plattegrond, 2 doorsnede).	1866.12.15	1/Kertas	43 x 35	Hitam Putih	T	I	A	Directie der Genie	Schaal van 1:200	Talang Padang	Gambar konstruksi	Missive aan der Genie Directie dd 15 December 1866 No. 470
6114	HB 6114 / No. 64	Teekening van het te onteigenen terrein ten behoeve van eene sawahvrije strook om het uitgebreide hospitaal te Malang	Gambar denah situasi lahan tak berpemilik yang digunakan untuk perluasan rumah sakit di Malang.	1891.03.19	1/Kertas	44 x 35	Berwarna	T	I	K	Wapen der Genie	Schaal van 1:2000	Malang	Gambar denah situasi	Besluit van 19 Juli 1891 No. 11; Behoort bij procesverbaal van onteigering dd 17 April 1891
6115	HB 6115 / No. 10	Teekening van het bestaande temporeaire privaat der infirmerie te Talang Padang	Gambar konstruksi kakus temporer di rumah sakit di Talang Padang (3 gambar; 1 plattegrond, 2 doorsnede).	1866.12.15	1/Kertas	43 x 35	Hitam Putih	T	I	A	Directie der Genie	Schaal van 1:50	Talang Padang	Gambar konstruksi	Missive van de Genie Directie dd 15 December 1866 No. 470
6116	HB 6116 / B No. 4	Teekening van het kruidsmagazijn binnen de redoute te Boengamaas	Gambar konstruksi gudang mesiu di dalam benteng di Boengamaas (3 gambar; 1 plattegrond, 2 doorsnede).	1866.12.15	1/Kertas	43 x 35	Hitam Putih	T	I	A	Directie der Genie	Schaal van 1:100	Boengamaas	Gambar konstruksi	Missive van de Genie Directie dd 15 December 1866 No. 470
6117	HB 6117 / No. 51	Teekening van het Magazijnsblok No. 32 gelegen binnen der kraton te Palembang	Gambat konstruksi blok gudang No. 32 yang terletak di dalam kraton di Palembang (3 gambar; 1 plattegrond, 2 doorsnede).	1861.12.20	1/Kertas	44 x 36	Berwarna	T	I	A	Topographisch Bureau	Schaal van 1:200	Palembang	Gambar konstruksi	Tableau van militaire gebouwen te Palembang
6118	HB 6118 / No. 5	Emplacementschets van een gebouw behoorende bij het projekt: Daarstellen van een gebouw bevattende eene ziekenzaal 3e kl. Logies voor het hospitaalpersoneel, apotheek, hospitaal garnizoens kleeding en vivresmagazijn te Sabanio	Gambar denah ruangan bangunan proyek aula rumah sakit kelas ketiga, barak untuk pegawai rumah sakit, apotek, gudang pakaian rumah sakit dan gudang logistik di Sabanio.	1869.03.22	1/Kertas	44 x 36	Berwarna	T	I	K	Directie der Genie	Schaal van 5 Ellen op den duim	Sabanio	Gambar denah ruangan	Missive van den Militair Kommandant der Zuid en Ooster Afdeeling van Borneo dd 3 Mei 1869 No. 373/25

NO URUT	FOLDER / ITEM	JUDUL	ISI INFORMASI	KURUN WAKTU	VOL/ MED	UKUR AN (cm)	WARNA	FORMAT			PENERBIT	SKALA	POSISI	JENIS ARSIP	INDEKS/ REF.
	KODE							C/T	I/P	A/K					
4	5	6	7	8	9	10	11	12	13	14	15	16	17	18	19
6119	HB 6119 / No. 2	Plattegronden en doorsnede van drie temporaire gebouwen geprojecteerd voor de bezetting te Moeara Doea	Gambar denah ruangan dan penampang lintang tiga buah bangunan temporer yang akan dibangun di Moeara Doea (4 gambar; 3 <i>plattegrond</i> , 1 <i>doorsnede</i>).	1862.03.02	1/Kertas	45 x 36	Hitam Putih	T	I	A	Topographisch Bureau	Schaal van 2 El op den Ned duim	Moeara Doea	Gambar denah ruangan	Missive van den E.A. Genie Officier van Palembang dd 20 Maart 1862 No. 115; Behoort bij Besluit dd 20/5/62 No. 67
6120	HB 6120 / No. 5	Teekening van het privaat binnen de redoute te Boengamaas; Teekening van de keuken buiten de redoute te Boengamaas	Gambar konstruksi kakus di dalam benteng di Boengamaas; Gambar konstruksi dapur di luar benteng di Boengamaas (4 gambar; 2 <i>plattegrond</i> , 2 <i>doorsnede</i>).	1866.12.15	1/Kertas	45 x 36	Hitam Putih	T	I	A	Directie der Genie	Schaal van 1 El op den duim Ned	Boengamaas	Gambar konstruksi	Missive van de Genie Directie dd 15 December 1866 No. 470
6121	HB 6121 / No. 26	Plattegrond voor de plaatsing van nieuwe werk en materialen loodsen ten behoeve van de geniewerken te Palembang op het bezuiden den kraton gelegen terrein	Gambar denah situasi denah pembangunan gudang-gudang material baru untuk kebutuhan pekerjaan zeni di Palembang bagian selatan kraton.	1860.09.28	1/Kertas	44 x 35	Berwarna	T	I	A	Topographisch Bureau	Schaal van 10 El op den Ned Duim	Palembang	Gambar denah situasi	Missive van den E.A. Genie Officier van Palembang dd 30 Sept 1860 No. 521 en 29 Januari 1862 No. 25
6122	HB 6122 / No. 3	Teekening behoorende bij het projekt: Doen van bijbouwingen en veranderingen aan de militaire gebouwen en werken te Pengaron	Gambar denah ruangan proyek pembuatan bangunan tambahan dan perubahan bangunan dan bengkel militer di Pengaron.	1870.10.03	1/Kertas	44 x 35	Berwarna	T	I	K	Directie der Genie	Schaal van 1:200	Pengaron	Gambar denah ruangan	-
6123	HB 6123 / B. No. 1	Plattegrond teekening der redoute te Boengamaas met daarin staande gebouwen	Gambar denah ruangan benteng di Boengamaas dengan bangunan tambahan di dalamnya.	1866.12.15	1/Kertas	44 x 36	Hitam Putih	T	I	A	Directie der Genie	Schaal van 1:200	Boengamaas	Gambar denah ruangan	Missive aan der Genie Directie dd 15 December 1866 No. 470
6124	HB 6124 / No. 2	Platte grond schets van de redoute te Soengi Slan - aangevende het emplacement van het nieuwe privaat en van het verplaatsen wachthuis	Gambar konstruksi denah benteng di Soengi Slan - penambahan kakus baru dan gardu jaga yang dipindahkan (2 gambar; 1 <i>plattegrond</i> , 1 <i>doorsnede</i>).	0000.10.27	2/Kertas	45 x 36	Hitam Putih	T	I	A	-	Schaal van 1:500	Soengi Slan	Gambar konstruksi	-

NO URUT	FOLDER / ITEM	JUDUL	ISI INFORMASI	KURUN WAKTU	VOL/ MED	UKUR AN (cm)	WARNA	FORMAT			PENERBIT	SKALA	POSISI	JENIS ARSIP	INDEKS/ REF.
	KODE							C/T	I/P	A/K					
4	5	6	7	8	9	10	11	12	13	14	15	16	17	18	19
6125	HB 6125 / No. 119	Bouw van 6 woningen 7e klasse te Salatiga	Gambar konstruksi 6 tempat tinggal kelas ke-7 di Salatiga (5 gambar; 1 <i>situatie</i> , 1 <i>plattegrond</i> , 3 <i>doorsnede</i>).	1925.03.09	1/Kertas	51 x 42	Berwarna	T	I	A	Wapen der Genie	Schaal van 1:100; 1:200; 1:1000	Salatiga	Gambar konstruksi	-
6126	HB 6126 / No. 58	Emplacement schets van het temporaire kampement voor 3 kompagnie Infanterie te Salatiga	Gambar denah situasi pembangunan kamp temporer untuk pasukan infanteri ke-3 di Salatiga.	1875.04.20	1/Kertas	51 x 48	Hitam Putih	T	I	K	Wapen der Genie	Schaal van 1:2500	Salatiga	Gambar denah situasi	Gearresteerd bij besluit dd 13 Maart 1874 No. 39 en besluit dd 10 April 1875 No. 13
6127	HB 6127 / B. No. 886	Bijbouwingen en verbouwingen in het kampement te Blang Kedjeren	Gambar konstruksi pembuatan bangunan tambahan di kamp militer di Blang Kedjeren (6 gambar; 1 <i>situatie en hoogtepunten</i> , 1 <i>plattegrond</i> , 4 <i>doorsnede</i>).	1925.10.13	1/Kertas	56 x 51	Berwarna	T	I	A	Wapen der Genie	Schaal van 1:100; 1:500	Blang Kedjeren	Gambar konstruksi	Brief van de Eerstaanwezend Genieofficier te Koeta Radja dd 27 Juli 1925 No. 1685/45
6128	HB 6128 / No. 29	Ontwerp voor den aanleg van een wegenstelsel en eene landingsplaats te Amoentai	Gambar denah situasi pembangunan jalan dan landasan udara di Amoentai (4 gambar; 1 <i>situatie</i> , 3 <i>profiel</i>).	1895.01.16	1/Kertas	50 x 42	Berwarna	T	I	K	Wapen der Genie	Schaal van 1:50; 1:200; 1:2000	Amoentai	Gambar denah situasi	Besluit von 8 Januari 1895 No. 10
6129	HB 6129 / No. 14	Project van een wacht met arrestantenvertrekken te Benkaijang	Gambar konstruksi pembangunan gardu jaga dengan kamar tahanan di Bekaijang (3 gambar; 1 <i>plattegrond</i> , 1 <i>doorsnede</i> , 1 <i>standgezig</i>).	1860.01.31	1/Kertas	52 x 42	Hitam Putih	T	I	K	Topographisch Bureau	Schaal van 1:100, 1:200	Benkaijang	Gambar konstruksi	Missive dd 3 Maart 1860 No. 133; Behoort bij besluit dd 24 November 1859 No. 7
6130	HB 6130 / No. 206	Verlichtingsplan van de gymnastiek en sportschool te Bandoeng	Gambar denah instalasi penerangan hanggar sekolah olahraga di Bandoeng.	1925.10.21	1/Kertas	52 x 46	Berwarna	T	I	A	Wapen der Genie	Schaal van 1:500	Bandoeng	Gambar denah instalasi	-
6131	HB 6131/ A. No. 32	Plan van een bamboezen kampement voor eene kompagnie artillerie bij Tinkier	Gambar denah situasi pembuatan kamp bambu untuk pasukan artileri di Tinkier.	0000.00.00	1/Kertas	53 x 45	Berwarna	T	I	A	Topographisch Bureau	Schaal van 5 el op den duim	Tinkier	Gambar denah situasi	Missive dd 12 Augustus 1852 No. 135

NO URUT	FOLDER / ITEM	JUDUL	ISI INFORMASI	KURUN WAKTU	VOL/ MED	UKUR AN (cm)	WARNA	FORMAT			PENERBIT	SKALA	POSISI	JENIS ARSIP	INDEKS/ REF.
	KODE							C/T	I/P	A/K					
4	5	6	7	8	9	10	11	12	13	14	15	16	17	18	19
6132	HB 6132 / No. 86	Teekening van de blokken XXXVII en XII in het Fort Nieuw Victoria te Amboina	Gambar denah situasi dan konstruksi blok XXXVII dan XII di Fort Nieuw Victoria di Amboina (6 gambar; 2 <i>situatieschets</i> , 2 <i>plattegrond</i> , 2 <i>doorsnede</i>).	1897.06.30	2/Kertas	58 x 39	Berwarna	T	I	K	Wapen der Genie	Schaal van 1:50; 1:100; 1:1000,	Fort Nieuw Victoria, Amboina	Gambar denah situasi dan konstruksi	-
6133	HB 6133 / No. 7	Wijze van bevestiging der spijkussens en van vervaardiging der banketten te Kendangan	Gambar teknik petunjuk pemasangan engsel jendela dan pembuatan jalur pejalan kaki dari kayu di Kendangan (9 gambar; 1 <i>plattegrond</i> , 4 <i>doorsnede</i> , 4 <i>detail</i>).	1883.06.14	1/Kertas	58 x 51	Berwarna	T	I	A	Wapen der Genie	Schaal van 1:20; 1:50	Kendangan	Gambar teknik	Missive van den 1e Aanwd. Genie Officier der Z/O afd. van Borneo dd 16 November 1882 No. 414/26
6134	HB 6134 / No. 11	Ontwerp van eene versterking voor 2 officieren en 50 man te Pengaran	Gambar profil pembangunan benteng untuk 2 perwira dan 50 prajurit di Pengaran (5 gambar; 1 <i>plattegrond</i> , 3 <i>doorsnede</i> , 1 <i>landingsplaats met ingesneden weg</i>).	1890.04.17	1/Kertas	65 x 47	Berwarna	T	I	A	Wapen der Genie	Schaal van 1:20; 1:200; 1:500;	Pengaran	Gambar profil	Artikel 1 van het besluit van 1 April 1890 No. 7
6135	HB 6135 / No. 4	Versterking ter zuid- en oostkust Borneo genaamd Schans van Thuill 1848	Gambar konstruksi benteng di Pantai timur laut Borneo bernama Schans van Thuill 1848 (3 gambar; 1 <i>plan</i> , 1 <i>opstand</i> , 1 <i>profiel</i>).	0000.00.00	1/Kertas	51 x 38	Hitam Putih	T	I	A	Topographisch Bureau	Schaal van 1:500 voor het planen 1:250 voor het profiel	Zuid- en Oostkust Borneo	Gambar konstruksi	-
6136	HB 6136 / B. No. 202	Ijzerwerken der fornuizen voor de waterketels in de keuken van het groot militair hospitaal te Pantei Perak	Gambar teknik penempaan corong ketel air di dapur rumah sakit militer Pantei Perak (9 gambar; 1 <i>plattegrond</i> , 1 <i>doorsnede</i> , 1 <i>standgezig</i> , 6 <i>detail</i>).	1878.07.09	1/Kertas	51 x 48	Berwarna	T	I	K	Wapen der Genie	-	Pantei Perak	Gambar teknik	-

NO URUT	FOLDER / ITEM	JUDUL	ISI INFORMASI	KURUN WAKTU	VOL/ MED	UKUR AN (cm)	WARNA	FORMAT			PENERBIT	SKALA	POSISI	JENIS ARSIP	INDEKS/ REF.
	KODE							C/T	I/P	A/K					
4	5	6	7	8	9	10	11	12	13	14	15	16	17	18	19
6137	HB 6137 / B. No. 298	Project van een palissadeering on de buskruit en munitiemagazijnen te Oleh-leh	Gambar denah situasi pemasangan tiang-tiang di gudang amunisi di Oleh-leh (3 gambar; 1 <i>situatie</i> , 1 <i>profiel</i> , 1 <i>standgezicht</i>).	1880.02.28	1/Kerta s	52 x 32	Berwarna	T	I	K	Wapen der Genie	Schaal van 1 en 2 meters op den centimeter 1:100 en 1:200; Schaal van 5 meters op den centimeter 1:500	Oleh-Leh	Gambar denah situasi	Missive van den Kommandant van het leger dd 5 Mei 1880 IV afdeeling Genie 3e bureau No. 1844/94
6138	HB 6138 / No. 1	Emplacement schets nieuwe versterking te Boentok met daarbuitens gelegen gebouwen	Gambar denah situasi pembangunan benteng baru di Boentok dan bangunan-bangunan di sekitarnya.	1878.10.29	1/Kerta s	51 x 46	Berwarna	T	I	A	Wapen der Genie	Schaal van 1:2000	Boentok	Gambar denah situasi	Missive van den E.A. Genie Officier in de Zuid en Ooster afd. Van Boerne dd 22 Augustus 1878 No. 517; Behoort bij Art: 2 van het besluit van 13 October 1888 No. 9
6139	HB 6139 / No. 2	Redoute te Lagoendiebaai, zuidelijk gedeelte van het Eiland Nias	Gambar konstruksi benteng di Lagoendiebaai, bagian selatan Pulau Nias (5 gambar; 2 <i>plattegrond</i> , 2 <i>doorsnede</i> , 1 <i>profiel</i>).	1857.03.30	2/Kerta s	57 x 42	Berwarna	T	I	A	Topographisch Bureau	Schaal van 5 El op den duim (voor de redoute); Schaal van 1 El op den duim	Lagoendiba ai; Nias	Gambar konstruksi	Missive van den Kolonel Directeur der Genie dd 16 April 1857 No. 689
6140	HB 6140 / B. No. 106	Teekening van de Affuitloods gelegen binnen den kraton te Palembang	Gambar konstruksi gudang senjata di dalam kraton di Palembang (4 gambar; 1 <i>plattegrond</i> , 1 <i>doorsnede</i> , 2 <i>standgezicht</i>).	1886.10.23	1/Kerta s	57 x 46	Berwarna	T	I	A	Wapen der Genie	Schaal van 1:100	Palembang	Gambar konstruksi	-

NO URUT	FOLDER / ITEM	JUDUL	ISI INFORMASI	KURUN WAKTU	VOL/ MED	UKUR AN (cm)	WARNA	FORMAT			PENERBIT	SKALA	POSISI	JENIS ARSIP	INDEKS/ REF.
	KODE							C/T	I/P	A/K					
4	5	6	7	8	9	10	11	12	13	14	15	16	17	18	19
6141	HB 6141	Projekt voor den bouw van een tweede ijzermagazijn binnen den artillerie konstruktie winkel te Soerabaija	Gambar konstruksi bangunan gudang besi di dalam bengkel konstruksi artileri di Soerabaija (3 gambar; 1 <i>plattegrond</i> , 2 <i>doorsnede</i>).	1869.09.18	1/Kertas	59 x 44	Berwarna	T	I	A	Directie der Genie	Schaal van 1:50; 1:100	Soerabaija	Gambar konstruksi	-
6142	HB 6142 / No. 24	Gebouwen te Sambas	Gambar konstruksi bangunan di Sambas (7 gambar; 1 <i>situatie</i> , 2 <i>plattegrond</i> , 2 <i>doorsnede</i> , 2 <i>standgezicht</i>).	1891.06.22	1/Kertas	58 x 45	Berwarna	T	I	K	Wapen der Genie	Schaal van 1:100; 1:1000	Sambas	Gambar konstruksi	-
6143	HB 6143 / D. No. 69	Redistributie van de gebouwen van het infanteriekampement te Banjoe Biroe	Gambar denah ruangan kamp infanteri di Banjoe Biroe.	1893.07.20	1/Kertas	57 x 42	Berwarna	T	I	K	-	Schaal van 1:500	Banjoe Biroe	Gambar denah ruangan	-
6144	HB 6144 / No. 13	Project eener kazerne voor de mobiele kompagnie alsmede voor een gedeelte der vaste bezetting buiten de redoute te Benkaijang	Gambar konstruksi barak untuk brigadir mobil di luar benteng di Bekaijang (3 gambar; 1 <i>plattegrond</i> , 1 <i>doorsnede</i> , 1 <i>standgezicht</i>).	1860.00.00	1/Kertas	57 x 44	Hitam Putih	T	I	K	Topographisch Bureau	Schaal van 1:100; 1:200	Benkaijang	Gambar konstruksi	Missive dd 3 Maart 1860 No. 133
6145	HB 6145 / B. No. 66	Semi permanente stallen voor 24 paarden (gewone en ziekenstallen) te Atjeh	Gambar konstruksi kandang kuda semi permanen untuk 24 kuda (yang sehat atau sakit) di Atjeh (4 gambar; 1 <i>plattegrond</i> , 1 <i>standgezicht</i> , 1 <i>doorsnede</i> , 1 <i>gegoten ijzeren voederbak</i>).	1876.08.00	1/Kertas	56 x 37	Berwarna	T	I	A	Wapen der Genie	Schaal van 1:25; 1:50; 1:100	Atjeh	Gambar konstruksi	-
6146	HB 6146 / No. 143	Plan van de militaire terreinen en de gronden in gebruik bij het Departement van oorlog te Palembang	Gambar denah situasi rencana penggunaan lahan militer milik Departement van Oorlog di Palembang.	1899.10.03	1/Kertas	50 x 40	Berwarna	T	I	K	Wapen der Genie	Schaal van 1:10000	Palembang	Gambar denah situasi	-
6147	HB 6147 / No. 22	Gebouwen buiten de versterking te Sambas	Gambar konstruksi bangunan di luar benteng di Sambas (9 gambar; 3 <i>plattegrond</i> , 6 <i>doorsnede</i>).	1889.01.11	1/Kertas	59 x 44	Berwarna	T	I	A	Wapen der Genie	Schaal van 1:100	Sambas	Gambar konstruksi	-
6148	HB 6148 / No. 83	Kazerne kadeschool te Fort de Kock	Gambar konstruksi pembangunan sekolah kader di Fort de Kock (5 gambar; 1 <i>plattegrond</i> , 1 <i>standgezicht</i> , 3 <i>doorsnede</i>).	1895.03.09	1/Kertas	51 x 45	Berwarna	T	I	A	-	Schaal van 1:200, 1:500	Fort De Kock	Gambar konstruksi	-

NO URUT	FOLDER / ITEM	JUDUL	ISI INFORMASI	KURUN WAKTU	VOL/MED	UKURAN (cm)	WARNA	FORMAT			PENERBIT	SKALA	POSISI	JENIS ARSIP	INDEKS/ REF.
	KODE							C/T	I/P	A/K					
4	5	6	7	8	9	10	11	12	13	14	15	16	17	18	19
6149	HB 6149 / No. 7	Tableau versterking te Bandar	Gambar denah situasi benteng di Bandar.	1897.06.11	1/Kertas	50 x 46	Berwarna	T	I	K	Wapen der Genie	Schaal van 1:500	Bandar	Gambar denah situasi	-
6150	HB 6150 / D. No. 135	Project van een tijdelijke ziekenstal voor vier paarden bij het kavallerie kampement te Samarang	Gambar konstruksi pembangunan bagian perawatan empat ekor kuda di kamp kavaleri di Samarang (4 gambar; 1 plattegrond, 1 situatie, 2 doorsnede).	1876.08.02	1/Kertas	51 x 51	Berwarna	T	I	K	Wapen der Genie	Schaal van 1:25; 1:50; 1:2000	Samarang	Gambar konstruksi	Missive van den Eerstaan Genie Officier in de 2e Militaire Afdeeling op Java dd 17 Aug 1876 No. 1953/1A
6151	HB 6151 / No. 38	Plan van eene definitieve redistributie der kazerne Djotangan met officiers paviljoen te Soerabaija	Gambar denah ruangan pembangunan barak di Djotangan yang dilengkapi dengan paviliun perwira di Soerabaija.	1874.09.25	1/kertas	52 x 33,5	Berwarna	T	I	K	Wapen der Genie	Schaal van 1:500	Soerabaija	Gambar denah ruangan	Missive v/d Chef D.V.O IV Afdeeling Genie dd 12 September 1874 No. Bureau 5114/23
6152	HB 6152 / No. 30	Permanent kampement te Buitenzorg spoelwatervoorziening situatie van het kampement met aangifte van de waterleidingen (figuratief)	Gambar denah situasi kamp militer permanen di Buitenzorg, memperlihatkan saluran pengairan.	1882.01.30	1/kertas	44,5 x 36	Berwarna	T	I	A	Wapen der Genie	Schaal van 1:5000	Buitenzorg	Gambar denah situasi	-
6153	HB 6153	Plan van de perceelen en gedeelten van perceelen, liggende binnen den verboden kring van de versterking te Tandjong Z.O. afdeeling van Borneo	Gambar denah situasi rencana wilayah tanah yang terletak di dalam kawasan terlarang benteng di Tandjong divisi Tenggara Borneo, yang dibuat sesuai dengan Pasal 19 dari peraturan 18 November 1871 (Lembaran Negara No. 181 diubah oleh Ordonansi tertanggal 8 April 1878 no.135).	1893.02.20	1/kertas	48,5 x 44	Berwarna	T	I	A	-	Schaal van 1:2000	Tandjong	Gambar denah situasi	-

NO URUT	FOLDER / ITEM	JUDUL	ISI INFORMASI	KURUN WAKTU	VOL/ MED	UKUR AN (cm)	WARNA	FORMAT			PENERBIT	SKALA	POSISI	JENIS ARSIP	INDEKS/ REF.
	KODE							C/T	I/P	A/K					
4	5	6	7	8	9	10	11	12	13	14	15	16	17	18	19
6154	HB 6154 / No. 2	Schets van de militaire terreinen te Parang Loe	Gambar denah situasi sebuah area militer di Parangloe.	1891.04.18	1/kertas	46 x 38,5	Berwarna	T	I	A	Wapen der Genie	Schaal van 1:1000	Parang Loe	Gambar denah situasi	Missive v/d Eerstaan Genie Officier dd 6 April 1891 no. 172/12
6155	HB 6155 / No. 3	Ontwerp van eene versterking te Cheribon	Gambar denah situasi desain benteng di Cheribon.	1851.07.18	1/kertas	51 x 41,5	Berwarna	T	I	A	Directie der Genie	Schaal van 1:50.000	Cheribon	Gambar denah situasi	Missive van den Kolonel Directeur 18 July 1851 no.14
6156	HB 6156 / No. 67	Teekening van een stations en magazijnsgebouw te Olehleh (Atjeh)	Gambar konstruksi gedung stasiun dan gudang di Oleh Leh (Aceh) (5 gambar; 1 <i>plattegrond</i> , 2 <i>doorsnede</i> , 1 <i>standgezicht</i> , 1 <i>detail van de zakgoot</i>).	1875.09.07	1/kertas	59 x 46	Berwarna	T	I	A	Wapen der Genie	Schaal van 1:20; 1:100; 1:200	Oleh Leh	Gambar konstruksi	-
6157	HB 6157 / No. 32	Teekening van den stal der Oost Indische kavallerie en officiers stal te Makassar	Gambar konstruksi kandang kuda dari pasukan <i>Kavallerie</i> Hindia Timur dan kandang kuda perwira-perwira di Makassar (2 gambar; 1 <i>plattegrond</i> , 1 <i>doorsnede</i>).	1858.08.21	1/kertas	56 x 43	Berwarna	T	I	K	Directie der Genie	Schaal van 1:100	Makassar	Gambar konstruksi	Missive der Genie Directie op 4 Maart 1864 No. 1045/271
6158	HB 6158 / No. 68	Trap naast de poorten der Z.O. ter No ter en NW ter Fronten	Gambar konstruksi tangga disamping gerbang depan wilayah Utara, selatan dan barat laut.	0000.00.00	1/kertas	56,5 x 41,5	Berwarna	T	I	A	Directie der Genie	Schaal van 1:100	-	Gambar konstruksi	-
6159	HB 6159 / No. 16	Gebouwen buiten de versterking te Sintang	Gambar konstruksi bangunan di luar benteng di Sintang (6 gambar; 2 <i>plattegrond</i> , 2 <i>doorsnede</i> , 2 <i>standgezicht</i>).	1889.06.08	1/kertas	56,5 x 43	Berwarna	T	I	A	Wapen der Genie	Schaal van 1:100	Sintang	Gambar konstruksi	-
6160	HB 6160 / No. 19	Officiers societeit met bijgebouwen te Banjoe Biroe	Gambar konstruksi pembangunan tempat pertemuan perwira beserta bangunan tambahannya di Banjoe Biroe (10 gambar; 3 <i>plattegrond</i> , 3 <i>doorsnede</i> , 4 <i>standgezicht</i>).	1895.06.10	1/kertas	56 x 53	Berwarna	T	I	K	Wapen der Genie	Schaal van 1:100; 1:200	Banjoe Biroe	Gambar konstruksi	-
6161	HB 6161 / No. 17	Liniare schets van het ontwerp voor een civiel en militair etablissement te Djambi	Gambar denah ruangan bangunan militer dan sipil di Djambi.	1888.09.04	1/kertas	65,5 x 36	Berwarna	T	I	K	Wapen der Genie	Schaal van 1:500	Djambi	Gambar denah ruangan	-

NO URUT	FOLDER / ITEM	JUDUL	ISI INFORMASI	KURUN WAKTU	VOL/ MED	UKUR AN (cm)	WARNA	FORMAT			PENERBIT	SKALA	POSISI	JENIS ARSIP	INDEKS/ REF.
	KODE							C/T	I/P	A/K					
4	5	6	7	8	9	10	11	12	13	14	15	16	17	18	19
6162	HB 6162	Schets ontwerp van zwem bassin nabij Bangkinang op meting van een gedeelte der "Soengi Bangkinang"	Gambar denah situasi pembuatan kolam renang dekat Bangkinang di bagian Soengi Bangkinang.	1908.06.11	1/kertas	57,5 x 36,5	Berwarna	T	I	A	-	Schaal van 1:1000	Bangkinang	Gambar denah situasi	Brief de 17 Juni 1908 no.28
6163	HB 6163 / No. 27	Versterking te Sambas details der defensieve middelen	Gambar konstruksi peralatan pertahanan benteng di Sambas (5 gambar; 1 <i>plattegrond</i> , 3 <i>doorsnede</i> , 1 <i>aanzicht</i>).	1896.09.18	1/kertas	58 x 44	Hitam Putih	T	I	K	Wapen der Genie	Schaal van 1:100; 1:500	Sambas	Gambar konstruksi	Missive Genie officier dat 24 Augustus 1896 No.243
6164	HB 6164 / No. 131	Teekening van de spoorwegbrug op schroefpalen over de lagune te Oleh-Leh	Gambar konstruksi tiang-tiang jembatan kereta api di Oleh-Leh. (12 gambar; 1 <i>plattegrond</i> , 10 <i>doorsnede</i> , 1 <i>aanzicht</i>).	1877.12.18	1/kertas	57,5 x 46	Berwarna	T	I	A	Wapen der Genie	Schaal van 1:10; 1:50; 1:100	Oleh Leh	Gambar konstruksi	-
6165	HB 6165 / No. 2	Schets van de passanten inrichting te Doekoe	Gambar denah ruangan tempat persinggahan di Doekoe (4 gambar; 2 <i>plattegrond</i> , 2 <i>doorsnede</i>).	1876.03.05	1/kertas	57,5 x 47	Berwarna	T	I	K	Wapen der Genie	Schaal van 1:100;1:1000	Doekoe, Padang	Gambar denah ruangan	Missive a/d chef v/h wapen der genie dd 27 July 1876 No.1281
6166	HB 6166	Project van eene gemetselde huis in de vereeniging van het afwaterings Kanaal der grachten van het Fort Prins van Oranje met de Samarangsche rivier	Gambar konstruksi pembangunan tempat tinggal di daerah pengairan kanal Fort Prins van Oranje dari sungai Semarang.	1859.06.16	1/kertas	57,5 x 45,5	Berwarna	T	I	A	-	-	Fort Prins van Oranje	Gambar konstruksi	-
6167	HB 6167	Tijpe C pasarloods met hooge en lage bordessen	Gambar konstruksi gudang pasar tipe C beserta tempat penyortirannya (4 gambar; 1 <i>plattegrond</i> , 3 <i>doorsnede</i>).	0000.00.00	1/kertas	51 x 46	Hitam Putih	T	I	A	-	Schaal van 1:50; 1:100	-	Gambar konstruksi	-
6168	HB 6168 / No. 51	Project eener brug doortestellen in den communicatie weg over de waterleiding tusschen den weg van Oedjong Karang en dien van de Kampon Java	Gambar konstruksi pembuatan jembatan yang menghubungkan Oedjong Karang dengan Kampung Jawa (2 gambar; 1 <i>plattegrond</i> , 1 <i>doorsnede</i>).	1896.01.08	1/kertas	59 x 39,5	Berwarna	T	I	K	Directie der Genie	-	Oedjong Karang	Gambar konstruksi	Missive aan den Kolonel Directeur der Genie te Batavia dd 28 January 1856 No.228
6169	HB 6169 / No. 5	Beweegbare kap over den toren te Onrust	Gambar teknik pembuatan kepala lampu yang dapat digerakkan di menara mercusuar di Onrust. (3 Gambar; 1 <i>plattegrond</i> , 1 <i>doorsnede</i> , 1 <i>detail</i>).	1853.09.00	1/kertas	49,5 x 33	Hitam Putih	T	I	A	Directie der Genie	-	Onrust	Gambar teknik	Missive dd 5 September 1853

NO URUT	FOLDER / ITEM	JUDUL	ISI INFORMASI	KURUN WAKTU	VOL/ MED	UKUR AN (cm)	WARNA	FORMAT			PENERBIT	SKALA	POSISI	JENIS ARSIP	INDEKS/ REF.
	KODE							C/T	I/P	A/K					
4	5	6	7	8	9	10	11	12	13	14	15	16	17	18	19
6170	HB 6170	Tijpe B pasarloods met lage bordessen	Gambar konstruksi gudang pasar tipe B beserta tempat penyortirannya (3 gambar; 1 <i>plattegrond</i> , 2 <i>doorsnede</i>).	0000.00.00	1/kertas	51 x 43,5	Hitam Putih	T	I	A	-	Schaal van 1:50; 1:100	-	Gambar konstruksi	-
6171	HB 6171	Project eener brug over de rivier Kentheng	Gambar konstruksi pembangunan jembatan di atas sungai Kentheng.	0000.00.00	1/kertas	48 x 32,5	Hitam Putih	T	I	A	-	-	Sungai Kentheng	Gambar konstruksi	-
6172	HB 6172 / No. 5	Plan voor officiers woningen	Gambar konstruksi pembangunan tempat tinggal perwira (3 gambar; 1 <i>plattegrond</i> , 2 <i>doorsnede</i>).	1848.10.06	1/kertas	64,5 x 42	Berwarna	T	I	A	Directie der Genie	-	Maros	Gambar konstruksi	-
6173	HB 6173	a. Gat voor ankerketting (tuigketting 1 cm); b. Korvijnel; c. Roeidol; d. Kettingkneel; e. Plaats voor de ketting	Gambar Teknik a. lubang untuk rantai jangkar (rantai 1 cm); b. Pegangan tali rantai ; c. ujung lubang rantai ; d. rantai paling bawah ; e. tempat untuk memasukkan rantai.	0000.00.00	1/kertas	57,5 x 40,5	Hitam Putih	T	I	A	-	-	-	Gambar teknik	-
6174	HB 6174	Plattegrond, doorsnede en opstanden van eene kazerne zamengesteld uit houten stijlen, bamboezen wander en atappendekking te plaatsen binnen het temporair kampement te Tjilatjap	Gambar konstruksi berupa denah dan penampang samping dan depan barak dari kayu dan bambu di dalam kamp temporer di Tjilatjap (4 gambar; 1 <i>plattegrond</i> , 2 <i>doorsnede</i> , 1 <i>opstanden</i>).	0000.00.00	1/kertas	62,5 x 45,5	Hitam Putih	T	I	A	Directie der Genie	-	Tjilatjap	Gambar konstruksi	-
6175	HB 6175 / No. 40	Project eener niet bomvrije ronde toren te bouwen op de eilanden groep bewesten de reede van Batavia	Gambar konstruksi pembangunan menara bundar anti bom di kepulauan Batavia. (5 gambar; 1 <i>Standgezicht</i> , 2 <i>doorsnede</i> , 1 <i>begane grond</i> , 1 <i>verdieping</i>).	0000.00.00	1/kertas	64,5 x 48	Berwarna	T	I	A	Directie der Genie	-	Batavia	Gambar konstruksi	-
6176	HB 6176	Verklaring der teekens Nederland Indies 1874	Peta daerah Nederland Indies tahun 1874.	1874.00.00	1/kertas	77 x 61	Hitam Putih	T	I	A	-	-	-	Peta	-
6177	HB 6177	<i>Tidak ada judul</i>	Peta wilayah Atjeh.	0000.00.00	1/kertas	36 x 35,5	Berwarna	T	I	A	-	-	Atjeh	Peta	-

NO URUT	FOLDER / ITEM	JUDUL	ISI INFORMASI	KURUN WAKTU	VOL/ MED	UKUR AN (cm)	WARNA	FORMAT			PENERBIT	SKALA	POSISI	JENIS ARSIP	INDEKS/ REF.
	KODE							C/T	I/P	A/K					
4	5	6	7	8	9	10	11	12	13	14	15	16	17	18	19
6178	HB 6178 / No. 7	Schets van Taroetoeng en omstreken	Gambar denah situasi wilayah Taroetoeng dan sekitarnya.	1896.04.07	1/kertas	51,5 x 38,5	Berwarna	T	I	A	Wapen der Genie	Schaal van 1:5000	Taroetoeng	Gambar denah situasi	Missive van den eerstaanwezend genie officier van Sumatra Westkust dd 28 Februari 1896 no.218/26
6179	HB 6179	Kaart van het terrein bestemd voor het emplacement van een hospitaal bij Paijacombo	Peta wilayah yang dimaksudkan untuk pembangunan rumah sakit di Paijacombo.	1885.00.00	1/kertas	51,5 x 42,5	Berwarna	T	I	A	-	Schaal van 1:10000	Paijacombo	Peta	-
6180	HB 6180 / No. 1	Plan van den Omtrek van Tebing Tingie met het daarop geprojecteerd fort en de nieuwe Hoofdplaats van Palembang en Bencoelen	Gambar denah situasi daerah sekitar Tebing Tingie dan rencana pembangunan benteng dan markas pusat di Palembang dan Bencoelen.	1838.11.00	1/kertas	41 x 34	Berwarna	T	I	A	Directie der Genie	-	Tebing Tingie	Gambar denah situasi	-
6181	HB 6181 / No. 6	Geologisch schetskaartje van het noordwestelijkste deel van de Residentie Palembang en geologisch schetskaartje van het zuidelijkste deel van de Residentie Padangsche Bovenlanden	Peta sketsa geologi bagian barat laut dari Palembang dan peta sketsa Geologi dari bagian selatan wilayah atas Residensi Padang.	0000.00.00	1/kertas	59 x 45	Berwarna	T	I	A	-	Schaal van 1:400000; 1:500000	Padang Palembang	Peta	-
6182	HB 6182 / No. 1	Situatie van Wahaaii op de noordkust van Ceram		0000.00.00	1/kertas	49 x 35	Hitam Putih	T	I	A	Directie der Genie	-	Wahaaii Ceram	Gambar denah situasi	-
6183	HB 6183 / No. 2	Schets van de kamp Bankalambon hoofdplaats van Kottaringin	Gambar denah situasi kamp Bankalambon di markas pusat Kottaringin.	0000.00.00	1/kertas	40,5 x 31	Berwarna	T	I	A	Directie der Genie	-	Bankalambon	Gambar denah situasi	-

NO URUT	FOLDER / ITEM	JUDUL	ISI INFORMASI	KURUN WAKTU	VOL/ MED	UKUR AN (cm)	WARNA	FORMAT			PENERBIT	SKALA	POSISI	JENIS ARSIP	INDEKS/ REF.
	KODE							C/T	I/P	A/K					
4	5	6	7	8	9	10	11	12	13	14	15	16	17	18	19
6184	HB 6184 / No. 17	Situatie Marabahan	Gambar denah situasi wilayah Marabahan. (5 gambar; 1 <i>plattegrond</i> ; 2 <i>Doorsnede</i> ; 2 <i>Situatie</i>)	1892.07.26	1/kertas	41 x 39,5 (Gambar Denah Situasi) dan 34,5 x 21,5 (Gambar Konstruksi)	Berwarna	T	I	A	Wapen der Genie	Schaal van 1:5000	Marabahan, Bandjermasin	Gambar denah situasi dan konstruksi	-
6185	HB 6185	Ceram en omliggende eilanden	Peta Wilayah Ceram dan pulau-pulau sekitarnya.	1899.09.30	1/kertas	51 x 38,5	Berwarna	T	I	A	-	schaal van 1:1000000	Ceram	Peta	Kort verslag over de aard- en zeebeving op Ceram, den 30 September 1899
6186	HB 6186	Standplaats poliklenieken Residentie Batavia	Peta Poliklinik Residentie Batavia.	0000.00.00	1/kertas	51 x 34	Berwarna	T	I	A	-	-	Batavia	Peta	-
6187	HB 6187	Politioneele tevens Europ: wijken indeeling van Batavia en Meester Cornelis	Peta pembagian polisi Eropa Distrik Batavia dan Meester Cornelis.	0000.00.00	1/kertas	40,5 x 34	Berwarna	T	I	A	-	-	Meester Cornelis	Peta	-
6188	HB 6188	Krawang 2	Gambar denah situasi Wilayah Pantai utara Jawa Barat.	0000.00.00	1/kertas	51,5 x 41	Berwarna	T	I	A	-	-	-	Gambar denah situasi	-
6189	HB 6189	Opdamming en aftapping der rivier Tjisanggaroeng Residentie Cheribon	Gambar denah situasi bendungan dan saluran drainase sungai Tjisanggaroeng residenti Cheribon.	0000.00.00	1/kertas	50,5 x 36,5	Berwarna	T	I	A	-	Schaal van 1:10000	Tjisanggaroeng	Gambar denah situasi	-
6190	HB 6190	Regentschap Bondowoso en Panaroekan	Peta Wilayah Bondowoso dan Panaroekan.	0000.00.00	1/kertas	72,5 x 53,5	Berwarna	T	I	A	-	-	Bondowoso Panaroekan	Peta	-
6191	HB 6191 / No. 1694	Triangulatie schets kaart van het District Tjibatoe	Peta sketsa triangulasi distrik Tjibatoe.	0000.00.00	1/kertas	48 x 51	Berwarna	T	I	A	-	Schaal van 1:50000	Tjibatoe	Peta	-
6192	HB 6192 / No. 15	Situatie schets van Anjer en Omstreken	Gambar denah situasi wilayah Anjer dan sekitarnya.	1865.11.00	1/kertas	51 x 45	Berwarna	T	I	A	-	Schaal van 1:5000	Anjer	Gambar denah situasi	-
6193	HB 6193	Regentschap Demak	Peta wilayah Demak.	0000.00.00	1/kertas	51,5 x 36,5	Berwarna	T	I	A	-	-	Demak	Peta	-

NO URUT	FOLDER / ITEM	JUDUL	ISI INFORMASI	KURUN WAKTU	VOL/ MED	UKURAN (cm)	WARNA	FORMAT			PENERBIT	SKALA	POSISI	JENIS ARSIP	INDEKS/ REF.
	KODE							C/T	I/P	A/K					
4	5	6	7	8	9	10	11	12	13	14	15	16	17	18	19
6194	HB 6194 / No. 204	Kaart van de monden der Solosche rivier en van het vaarwater langs het Fort Oranje	Gambar denah situasi mulut sungai Solo dan daerah pelayaran sepanjang Fort Oranje.	0000.00.00	1/kertas	69,5 x 63	Berwarna	T	I	A	-	-	Solosche	Gambar denah situasi	-
6195	HB 6195	Residentie Rembang	Peta Wilayah Residen Rembang.	0000.00.00	1/kertas	37 x 25,5	Hitam Putih	T	I	A	-	-	Rembang	Peta	-
6196	HB 6196	Waterleidingen in Karawang	Peta aliran pipa air di Karawang.	0000.00.00	1/kertas	50,5 x 38,5	Berwarna	T	I	A	-	Schaal van 1:15000	Krawang	Peta	-
6197	HB 6197	Kaart van den spoorweg van Samarang naar de vorstenlanden Iie Kedoeng-Djatti-Solo	Peta jalur kereta api dari Samarang ke kawasan kerajaan Seksi II Kedoeng-Djatti-Solo.	0000.00.00	1/kertas	49,5 x 35,5	Hitam Putih	T	I	A	-	-	Samarang, Kedoeng, Djatti, Solo	Peta	-
6198	HB 6198	Kaart van het terrein bij de rivier Laijangan	Peta wilayah aliran sungai Laijangan.	1849.03.00	1/kertas	49,5 x 47,5	Hitam Putih	T	I	A	-	-	Laijangan	Peta	-
6199	HB 6199 / No. 15	Positie van Kajou Pouring	Peta posisi wilayah Kajou Pouring.	1833.00.00	1/kertas	50 x 42	Hitam Putih	T	I	A	-	-	Kajou Pouring	Peta	-
6200	HB 6200	Situatie van den ontworpen dam Goerdo in het distrikt Derro regentschap Ngawi Residentie Madioen	Gambar denah situasi pembangunan bendungan di distrik Derro, regentschap Ngawi, Residentie Madioen	0000.00.00	1/kertas	49 x 36,5	Berwarna	T	I	A	-	Schaal van 1:77230	Derro, Goerdo, Ngawi, Madioen	Gambar denah situasi	-
6201	HB 6201	Oostervaarwater van Soerabaja Opgenemen door den Luitenant ter zee 1e Klasse	Peta jalur pelayaran bagian utara Soerabaja yang dicatat oleh Letnan Angkatan Laut kelas pertama.	1887.00.00	1/kertas	59 x 55,5	Hitam Putih	T	I	A	-	-	Soerabaja	Peta	-
6202	HB 6202	<i>Tidak ada judul</i>	Peta wilayah Pamanukan dan Baankalan.	0000.00.00	1/kertas	46 x 30	Hitam Putih	T	I	A	-	-	Baankalan, Pamanukan	Peta	-
6203	HB 6203 / 2	<i>Tidak ada judul</i>	Gambar denah situasi wilayah Soengeiliat	1821.09.14	1/kertas	51,5 x 40	Berwarna	T	I	A	Topografische Berau	-	Songiliat	Gambar denah situasi	-
6204	HB 6204	Situatie timbang langkat	Gambar denah situasi wilayah Timbang Langkat	0000.00.00	1/kertas	48,5 x 34,5	Hitam Putih	T	I	A	-	Schaal van 1:2000	Langkat	Gambar denah situasi	-
6205	HB 6205	<i>Tidak ada judul</i>	Gambar denah situasi sebuah kamp militer di tepi sungai Tjiliwoeng.	0000.00.00	1/kertas	50,5 x 33	Berwarna	T	I	A	-	-	Tjiliwoeng	Gambar denah situasi	-
6206	HB 6206	Veld filter.	Gambar teknik mesin penyaring air.	0000.00.00	1/kertas	48 x 40	Berwarna	T	I	A	-	-	-	Gambat Teknik	-

NO URUT	FOLDER / ITEM	JUDUL	ISI INFORMASI	KURUN WAKTU	VOL/ MED	UKUR AN (cm)	WARNA	FORMAT			PENERBIT	SKALA	POSISI	JENIS ARSIP	INDEKS/ REF.
	KODE							C/T	I/P	A/K					
4	5	6	7	8	9	10	11	12	13	14	15	16	17	18	19
6207	HB 6207	Teekening van de graven van Soeman Kartonadi en echtgenoot te Njatnjono district Oengaran	Gambar konstruksi pembuatan makam Soeman Kartonadi dan pasangannya di Njatnjono distrik Oengaran.	0000.00.00	1/kertas	49 x 45	Blauwdruk	T	I	A	-	Schaal van 1:100	Oengaran	Gambar konstruksi	-
6208	HB 6208	Dynamo 600 volt 9 amp ± 800 Omw	Gambar teknik dari dinamo 600 volt 9 ampere ±800 watt	0000.00.00	1/kertas	52 x 51,5	Blauwdruk	T	I	A	Willem Smit & Co	Schaal van 1 a 10	-	Gambar teknik	-
6209	HB 6209	<i>Tidak ada judul</i>	Gambar denah ruangan kompleks militer	0000.00.00	1/kertas	49,5 x 47	Berwarna	T	I	A	-	Schaal van 1:200	-	Gambar denah ruangan	-
6210	HB 6210	Vrouwenloodsen in troepenkampementen	Gambar konstruksi kamp untuk perempuan di dalam kamp pasukan.	0000.00.00	1/kertas	51 x 49	Berwarna	T	I	A	-	Schaal van 1:20; 1:100	-	Gambar konstruksi	-
6211	HB 6211	Westelijk bijgebouw der luitenantwoning te Batavia	Gambar denah ruangan tempat tinggal letnan bagian barat di Batavia.	1902.08.00	1/kertas	36 x 22	Hitam Putih	T	I	A	-	Schaal van 1:200	Batavia	Gambar denah ruangan	-
6212	HB 6212 / 27	Aanwijzende het emplacement van de ontworpen Gymnastiek zaal en gebouw voor muzijkanten logies garnizoenschool enz; Schets aantoonende de indeeling enz van het gebouw bestand voor logies der stafmuzikkanten en de daarbij ontworpen bijgebouwen	Gambar denah ruangan pembangunan aula gimnasium dan gudang musik di dalam sekolah garnisun dll; Gambar denah ruangan pembagian bangunan gudang musik dan bangunan tambahan lainnya.	0000.00.00	1/kertas	46,5 x 36,5	Hitam Putih	T	I	A	Topografische Berau	Schaal van 20 Ellen op den duim	-	Gambar denah ruangan	-
6213	HB 6213	Dwarsprofiel van het havenkanaal bij het einde van den O. havendam	Gambar konstruksi berupa profil samping kanal pelabuhan di ujung bendungan pelabuhan bagian utara (3 gambar; 3	0000.00.00	1/kertas	36 x 23	Hitam Putih	T	I	A	-	Schaal van 1:100	-	Gambar konstruksi	-
6214	HB 6214	Ontwerp van het verlengen der steenkolenloods op Oedjoeng Tana	Gambar konstruksi penambahan bangunan gudang batu bara di Oedjoeng Tana (2 gambar; 1 <i>doorsnee</i> , 1 <i>plattegrond</i>).	1848.02.15	1/kertas	51 x 31	Hitam Putih	T	I	A	-	Schaal van 1/2 El op den duim	Oedjoeng Tana	Gambar konstruksi	-
6215	HB 6215	Front in het noorde	Gambar konstruksi tampak depan sisi utara sebuah bangunan militer.	0000.00.00	1/kertas	50 x 42	Hitam Putih	T	I	A	-	Schaal van 2 Ellen op den duim Nederl	-	Gambar konstruksi	-

NO URUT	FOLDER / ITEM	JUDUL	ISI INFORMASI	KURUN WAKTU	VOL/ MED	UKUR AN (cm)	WARNA	FORMAT			PENERBIT	SKALA	POSISI	JENIS ARSIP	INDEKS/ REF.
	KODE							C/T	I/P	A/K					
4	5	6	7	8	9	10	11	12	13	14	15	16	17	18	19
6216	HB 6216	<i>Tidak ada judul</i>	Gambar teknik kereta barang dari kayu (4 gambar; 1 <i>plattegrond</i> , 1 <i>doorsneede</i> , 1 <i>voorzicht</i> , 1 <i>lengtedoorsnede</i>).	0000.00.00	1/kertas	51,5 x 42	Berwarna	T	I	A	-	Schaal van 1:10	-	Gambar Teknik	-
6217	HB 6217 / 48	Teekening van een gymnastiek en Schermzaal te Medan	Gambar konstruksi pembangunan gimnasium dan ruang anggar di Medan.	1895.02.18	1/kertas	51 x 51	Hitam Putih	T	I	A	Wapen der Genie	Schaal van 1:100; 1:1000	Medan	Gambar konstruksi	-
6218	HB 6218	Schetskaart der geconcessioneerde Spoorweglijn van Samarang Naar de Vorstenlanden in August 1863	Peta jalur kereta api hasil konsesi dari Samarang ke Vorstenlanden.	1863.00.00	1/kertas	44 x 35	Hitam Putih	T	I	A	-	Schaal van 1:350000	Samarang, Vostenlanden	Peta	-
6219	HB 6219 / 1	Eiland Noesakambangan	Peta wilayah Pulau Noesakambangan.	0000.00.00	1/kertas	53 x 40	Hitam Putih	T	I	A	Topografische Berau	Schaal van 10 rijnl roeden op den duim	Noesakambangan	Peta	-
6220	HB 6220 / 864	Verbouwingen ten behoeve van de gescheiden gezins legering in het troepen-kampement te Sigli	Gambar konstruksi pembangunan kamp pasukan untuk keperluan keluarga pasukan di Sigli (8 gambar; 3 <i>plattegrond</i> , 3 <i>doorsneede</i> , 1 <i>bestaande</i> , 1 <i>voorgesteelde</i>).	1923.11.16	1/kertas	57 x 47,5	Hitam Putih	T	I	A	Wapen der Genie	Schaal van 1:100; 1:200	Sigli	Gambar konstruksi	Brief v/d Eerstaandwezen d Genieofficier te Kota Radja dd 16 November 1923 No. 2562 / 5
6221	HB 6221 / 3	Tijdelijk kampement te Bonthain	Gambar denah situasi kamp sementara di Bonthain.	1895.10.10	1/kertas	58 x 41	Berwarna	T	I	K	Wapen der Genie	Schaal van 1:2000	Bonthain	Gambar denah situasi	-
6222	HB 6222	Schets van Bandoeng	Peta wilayah kota Bandoeng.	0000.00.00	1/kertas	51 x 48	Hitam Putih	T	I	A	-	Schaal van 1:20000	Bandoeng	Peta	-
6223	HB 6223	Bestaande toestand Citadel	Gambar denah situasi wilayah di sekitar benteng (2 gambar; 1 <i>verdieping</i> , 1 <i>begane grond</i>).	0000.00.00	1/kertas	42,5 x 28,5	Berwarna	T	I	A	-	Schaal van 1:500	-	Gambar denah situasi	-
6224	HB 6224 / 117	Schets van de keuken in de oud hospitaal kazerne	Gambar konstruksi pembangunan dapur di rumah sakit barak (3 gambar; 1 <i>plattegrond</i> , 2 <i>doorsneede</i>).	1884.04.03	1/kertas	44 x 25	Berwarna	T	I	A	Wapen der Genie	Schaal van 1:100	-	Gambar konstruksi	-
6225	HB 6225 / 7	Indramajoe	Gambar denah ruangan kamp militer di Indramajoe.	1835.01.10	1/kertas	43,5 x 19,5	Hitam Putih	T	I	A	Directie Der Genie	Schaal van 2 ellen op den duim	Indramajoe	Gambar denah ruangan	-

NO URUT	FOLDER / ITEM	JUDUL	ISI INFORMASI	KURUN WAKTU	VOL/ MED	UKUR AN (cm)	WARNA	FORMAT			PENERBIT	SKALA	POSISI	JENIS ARSIP	INDEKS/ REF.
	KODE							C/T	I/P	A/K					
4	5	6	7	8	9	10	11	12	13	14	15	16	17	18	19
6226	HB 6226 /83	Kaart van de militaire terreinen te Bandjermasin	Gambar denah situasi area militer di Bandjermasin (Benteng Tatas).	1899.04.12	1/kertas	36 x 34	Berwarna	T	I	A	Wapen der Genie	Schaal van 1:5000	Bandjermasin	Gambar denah situasi	Missive van den Eerstaanwezend Genie Officier der z/o van Borneo dd 13 April 1899 No. 251/14
6227	HB 6227	Tatas en Ommelanden (Bandjarmasin)	Gambar denah situasi wilayah Tatas dan Ommelanden (Bandjarmasin).	0000.00.00	1/kertas	41 x 34	Berwarna	T	I	A	Topografische Berau	-	Tatas, Bandjarmasin	Gambar denah situasi	-
6228	HB 6228 / 3	Project van eene redoute te Gorontalo op het Eiland Celebes Residentie Menado	Gambar denah situasi benteng di Gorontalo di Pulau Celebes Residentie Menado.	1949.06.00	1/kertas	45,5 x 39	Hitam Putih	T	I	A	Topografische Berau	Schaal van 5 El op den duim	Gorontalo, Mrenado	Gambar denah situasi	-
6229	HB 6229 / 61	Plaatsing der paallantaarns in het hospitaal te Fort de Kock	Gambar denah instalasi pemasangan tiang lampu pada rumah sakit di Fort de Kock.	1881.05.25	1/kertas	48 x 37	Berwarna	T	I	A	Wapen der Genie	Schaal van 1:1000	Fort de Kock	Gambar denah instalasi	-
6230	HB 6230 / 183	Garnizoens apotheek en woning van den garnizoens apotheker met accessoires en infirmerie	Gambar denah ruangan apotek garnisun dan tempat tinggal apoteker garnisun dengan detail asesoris dan tempat perawatannya.	1880.12.16	1/kertas	46,5 x 36,5	Berwarna	T	I	K	Wapen der Genie	Schaal van 1:100	-	Gambar denah ruangan	Kab. Dispositie Kommandant leger dd 26 Januarij 1881 op nota chef IV afd. Dvo dd 18 Januarij t.v 1 Bureau No. 202/23
6231	HB 6231 / 15	Schets van een terrein gedeelte te Tjilatjap	Gambar denah situasi sebagian wilayah di Tjilatjap.	1859.07.14	1/kertas	49 x 33	Berwarna	T	I	K	Topografische Berau	Schaal van 50 Ellen op den duim	Tjilatjap	Gambar denah situasi	Missive dd 18 July 1889 No. 91
6232	HB 6232 / 77	Ontwerp voor de verlichting van het militaire etablissement te Singkawang	Gambar denah instalasi sarana penerangan bangunan militer di Singkawang.	1893.07.08	1/kertas	55 x 33	Berwarna	T	I	A	Wapen der Genie	Schaal van 1:2000	Singkawang	Gambar denah instalasi	-
6233	HB 6233	Redoute te Tjiringin	Gambar denah situasi benteng di Tjiringin (2 gambar; 1 plattegrond, 1 doorsneede).	0000.00.00	1/kertas	42 x 33,5	Berwarna	T	I	A	-	Schaal van 2 Ellen op den duim; Schaal van 1 el op den palm	Tjiringin	Gambar denah situasi	-

NO URUT	FOLDER / ITEM	JUDUL	ISI INFORMASI	KURUN WAKTU	VOL/ MED	UKUR AN (cm)	WARNA	FORMAT			PENERBIT	SKALA	POSISI	JENIS ARSIP	INDEKS/ REF.
	KODE							C/T	I/P	A/K					
4	5	6	7	8	9	10	11	12	13	14	15	16	17	18	19
6234	HB 6234 / 4	Toboalij	Gambar denah situasi wilayah Toboalij.	0000.00.00	1/kertas	40,5 x 34	Berwarna	T	I	A	Topografische Berau	Schaal van weden op eene duim	Toboalij	Gambar denah situasi	-
6235	HB 6235 / 2	Project der infermerie met bijgebouwen en der bijgebouwen voor de officierwoningen	Gambar konstruksi pembangunan ruang perawatan dengan bangunan tambahannya dan pembuatan bangunan tambahan di tempat tinggal perwira (9 gambar; 4 <i>plattegrond</i> , 4 <i>doorsneede</i> , 1 <i>doorsneede en opstand</i>).	0000.00.00	1/kertas	40 x 32,5	Berwarna	T	I	A	-	Schaal van eene roede op den rijnlandschen duim	-	Gambar konstruksi	Missive van den militairen kommandant van Banda dd 22 Februarij 1885 No. 64
6236	HB 6236 / 79	Schets aangevende de terreinen de door het gewoon onderhoud onderhouden en die welke bij corvee in goeden staat gehouden moeten worden	Gambar denah ruangan bangunan yang masih dalam keadaan baik.	0000.00.00	1/kertas	50.5 x 40	Berwarna	T	I	A	Wapen der Genie	Schaal van 10 Ellen op den duim	-	Gambar denah ruangan	-
6237	HB 6237 / B. 174	Groot militair hospitaal Pantei Perak (Atjeh); Gebouw magazijn voor houtwerken en kribben	Gambar konstruksi pembangunan rumah sakit militer Pantei Perak (Atjeh); Gambar denah konstruksi pembangunan gudang untuk pekerjaan tempat tidur kayu (6 gambar; 1 <i>plattegrond</i> , 1 <i>doorsnede</i> , 2 <i>beplanking</i> , 1 <i>doorsneede en standgezigt</i> , 1 detail).	1878.03.27	1/kertas	51 x 34	Hitam Putih	T	I	A	Wapen der Genie	Schaal van 1:50; 1:100; 1:200	Pantei Perak, Atjeh	Gambar konstruksi	-
6238	HB 6238 / B2	Lengte project van de rivier Pantjoor	Gambar grafik panjang sungai Pantjoor.	0000.00.00	1/kertas	51,5 x 33	Hitam Putih	T	I	A	-	Schaal van 1:1000	Pantjoor	Gambar Grafik	-
6239	HB 6239	Schets der redoute met omliggend terrein te Djeboes	Gambar denah situasi benteng dan wilayah sekitarnya di Djeboes.	1867.11.12	1/kertas	51 x 34,5	Berwarna	T	I	A	-	Schaal van 20 Ellen op den duim (1:2000)	Djeboes	Gambar denah situasi	-

NO URUT	FOLDER / ITEM	JUDUL	ISI INFORMASI	KURUN WAKTU	VOL/ MED	UKUR AN (cm)	WARNA	FORMAT			PENERBIT	SKALA	POSISI	JENIS ARSIP	INDEKS/ REF.
	KODE							C/T	I/P	A/K					
4	5	6	7	8	9	10	11	12	13	14	15	16	17	18	19
6240	HB 6240 / 32	Uitbreiding en redistributie van het militair etablissement te Pontianak; Uitbreiding van het oostelijk blok bijgebouwen in het ziekesticht te Pontianak	Gambar konstruksi perluasan dan pembuatan bangunan militer di Pontianak; Gambar denah konstruksi perluasan bangunan sisi timur di instalasi kesehatan di Pontianak (5 gambar; 2 <i>plattegrond</i> , 3 <i>doorsneede</i>).	1878.09.01	1/kertas	52 x 35	Berwarna	T	I	A	Wapen der Genie	Schaal van 1:100; 1:200	Pontianak	Gambar konstruksi	-
6241	HB 6241 / 184	Verlichtingplan van het bibliotheekgebouw beh: bij DVO te Bandoeng	Gambar denah instalasi sarana penerangan bangunan perpustakaan milik DvO di Bandoeng (2 gambar; 1 <i>plattegrond</i> , 1 <i>verdieping</i>).	1924.01.30	1/kertas	51 x 35,5	Berwarna	T	I	A	Wapen der Genie	Schaal van 1:200	Bandoeng	Gambar denah instalasi	-
6242	HB 6242 / 35	Redistributie van het militaire hospitaal te Banda Neira	Gambar konstruksi pembangunan rumah sakit militer di Banda Neira (4 gambar; 1 <i>plattegrond</i> , 1 <i>voorgestelde</i> , 1 <i>doorsneede en standgezicht</i> , 1 <i>dooresneede</i>).	1892.07.28	1/kertas	50,5 x 46,5	Berwarna	T	I	K	Wapen der Genie	Schaal van 1:100; 1:200	Banda Beira	Gambar konstruksi	Art 2 van het besluit van 14 october 1892, No, 23
6243	HB 6243 / 174	Groot militair hospitaal Pantei Perak (Atjeh)	Gambar konstruksi pembangunan rumah sakit militer Pantei Perak (Atjeh) (6 gambar; 1 <i>plattegrond</i> , 1 <i>doorsnede</i> , 2 <i>bepanking</i> , 1 <i>doorsneede en standgezicht</i> , 1 <i>detail</i>).	1878.03.27	1/kertas	51 x 34	Berwarna	T	I	A	Wapen der Genie	Schaal van 1:50; 1:100; 1:200	Pantei Perak, Atjeh	Gambar konstruksi	-
6244	HB 6244 / 2	Teekening van de versteking en de daarbinnen en buiten liggende gebouwen te Sampit	Gambar konstruksi pembangunan benteng dan bangunan di sekitarnya di Sampit (10 gambar; 1 <i>keuken</i> , 2 <i>doorsneede</i> , 1 <i>batang</i> , 1 <i>plattegrond</i> , 1 <i>kazerne</i> , 2 <i>officierwoning</i> , 1 <i>magazijnen</i> , 1 <i>kruidmagazijn</i>).	1869.03.05	1/kertas	51 x 45,5	Hitam Putih	T	I	A	Directie Der Genie	Schaal van 1:200	Sampit	Gambar konstruksi	Missive aan de Genie Directie dd 5 Maart 1869 No. 148

NO URUT	FOLDER / ITEM	JUDUL	ISI INFORMASI	KURUN WAKTU	VOL/ MED	UKUR AN (cm)	WARNA	FORMAT			PENERBIT	SKALA	POSISI	JENIS ARSIP	INDEKS/ REF.
	KODE							C/T	I/P	A/K					
4	5	6	7	8	9	10	11	12	13	14	15	16	17	18	19
6245	HB 6245 / G.50	Project tot het uitbreiden der stookruimte in den hospitaalkeuken te Simpang (Soerabaja)	Gambar konstruksi perluasan ruang tungku di dapur rumah sakit di Simpang (Soerabaja) (6 gambar; 2 <i>plattegrond</i> , 2 <i>doorsneede</i> , 2 <i>standgezicht</i>).	1885.05.30	1/kertas	52 x 47,5	Berwarna	T	I	A	Wapen der Genie	Schaal van 1:100; 1:200	Simpang, Soerabaja	Gambar konstruksi	Aangeboden bij missive van den Eerstaanwezend Genie Officier in de 3e militaire afdeeling op Java dd 4en September 1885 No. 1023/52
6246	HB 6246 / 293	Uitbreiding van de topographische inrichting te Weltevreden	Gambar konstruksi perluasan bagian/unit topografi di Weltevreden (3 gambar; 1 <i>plattegrond</i> , 1 <i>voorzicht</i> , 1 <i>doorsneede</i>).	1911.08.25	1/kertas	51 x 41	Berwarna	T	I	K	Wapen der Genie	Schaal van 1:100; 1:200	Weltevreden	Gambar konstruksi	-
6247	HB 6247 / 485	Ontwerp van den bouw van logies voor gehuwde militairen te Kota Radja	Gambar konstruksi pembangunan tempat tinggal untuk anggota militer yang telah menikah di Kota Radja (6 gambar; 1 <i>situatie</i> , 2 <i>plattegrond</i> , 3 <i>doorsneede</i>).	1892.10.18	1/kertas	51 x 44	Berwarna	T	I	K	Wapen der Genie	Schaal van 1:100; 1:200; 1:2500	Kota Radja	Gambar konstruksi	-
6248	HB 6248 / 59	Redistributie van het Permanent Kampement te Salatiga	Gambar denah ruangan pembangunan kamp permanen di Salatiga.	1875.11.01	1/kertas	51 x 43,5	Berwarna	T	I	A	Wapen der Genie	-	Salatiga	Gambar denah ruangan	-
6249	HB 6249	Inrichting van pasars Tjimahi, Batoedjadar, Wanaradja	Gambar denah ruangan pembuatan pasar di Tjimahi, Batoedjadar, Wanaradja.	0000.00.00	1/kertas	51,5 x 46	Hitam Putih	T	I	A	-	Schaal van 1:1000	Tjimahi; Batoedjadar; Wanaredja	Gambar denah ruangan	-
6250	HB 6250 / 94	Woonhuis te Padang	Gambar denah ruangan tempat tinggal di Padang.	0000.00.00	1/kertas	51,5 x 33,5	Hitam Putih	T	I	A	Topografische Berau	Schaal van 2 Ellen op den duim	Padang	Gambar denah ruangan	-
6251	HB 6251 / 80	Project tot verbetering der troepenskeukens binnen der kraton te Palembang	Gambar konstruksi perbaikan dapur pasukan di dalam kraton di Palembang (6 gambar; 1 <i>plattegrond</i> , 1 <i>keukenblok</i> , 2 <i>standgezicht</i> ; 1 <i>doorsneede</i> ; 1 <i>situatie</i>).	1874.09.03	1/kertas	59 x 45	Berwarna	T	I	A	Wapen der Genie	Schaal van 10 decimeters op den centimeter of 1:100	Palembang	Gambar konstruksi	Missive v/d Erstaan. Genie Officiers van Palembang en Benkoelen dd 17 Maart 1874 No. 208/36

NO URUT	FOLDER / ITEM	JUDUL	ISI INFORMASI	KURUN WAKTU	VOL/ MED	UKUR AN (cm)	WARNA	FORMAT			PENERBIT	SKALA	POSISI	JENIS ARSIP	INDEKS/ REF.
	KODE							C/T	I/P	A/K					
4	5	6	7	8	9	10	11	12	13	14	15	16	17	18	19
6252	HB 6252	Project teekening voor het met gegolfd gegalvaniseerd yzer dekken der bygebouwen van de officiers woningen no.1 t/m 26 te Meester Cornelis	Gambar konstruksi pemasangan atap besi melengkung untuk tempat tinggal nomor 1 s/d 26 untuk perwira di Meester Cornelis (5 gambar; 2 <i>doorsneede</i> , 1 <i>plattegrond</i> , 1 <i>standgezicht</i> , 1 <i>onderstaning</i>).	0000.00.00	1/kertas	59,5 x 55	Berwarna	T	I	A	-	Schaal van 1 El op den duim (1/100); Schaal van 5 palm op den duim (1/50)	Meester Cornelis	Gambar konstruksi	-
6253	HB 6253 / 7	Tableau versteking te Bandar	Gambar konstruksi tabel pembangunan Benteng di Bandar (8 gambar; 2 <i>officierswoning</i> , 3 <i>standgezicht en doorsneede</i> , 1 <i>wachtgebouw</i> , 1 <i>magazijn en kazerne en ziekenzaal</i> , 1 <i>doorsneede</i>).	1897.06.11	1/kertas	57 x 53,5	Berwarna	T	I	A	Wapen der Genie	Schaal van 1:100	Bandar	Gambar konstruksi	-
6254	HB 6254 / 400	Kampement Soerabajawijk te Kota Pradja (Atjeh en O)	Gambar konstruksi kamp Soerabajawijk di Kota Pradja (Atjeh en Onderhoorigheden) (5 gambar; 1 <i>plattegrond</i> , 1 <i>standgezicht</i> , 2 <i>doorsneede</i> , 1 <i>standgezicht</i>).	1889.01.23	1/kertas	57 x 47,5	Berwarna	T	I	K	Wapen der Genie	Schaal van 1:100	Kota Pradja	Gambar konstruksi	Missive c/d Eerstaanwezend Genie Officier den Atjeh en Onderh. dd 12 Januari 1889 No. 41/8

NO URUT	FOLDER / ITEM	JUDUL	ISI INFORMASI	KURUN WAKTU	VOL/ MED	UKUR AN (cm)	WARNA	FORMAT			PENERBIT	SKALA	POSISI	JENIS ARSIP	INDEKS/ REF.
	KODE							C/T	I/P	A/K					
4	5	6	7	8	9	10	11	12	13	14	15	16	17	18	19
6255	HB 6255	Ontwerp van eene versteking voor 2 officieren en 47man te Kepahiang	Gambar konstruksi pembangunan benteng untuk dua perwira dan 47 pekerja di Kepahiang (25 gambar; <i>oficierswoning</i> (1 <i>plattegrond</i> ; 2 <i>doorsnede</i>), <i>kleedingmagazijn</i> (1 <i>doorsnede</i>), <i>kazerne</i> (1 <i>doorsnede</i>), <i>wachtgebouw</i> (1 <i>doorsnede</i>), <i>magaziingebouw</i> (1 <i>doorsnede</i>), <i>munitiemagazijn</i> (2 <i>doorsnede</i>), <i>keukenblok</i> (1 <i>doorsnede</i>), <i>nachtprivaat</i> (1 <i>doorsnede</i>), <i>privaat en bedkamer</i> (2 <i>doorsnede</i>), <i>verhoogd schliderhuis</i> (1 <i>doorsnede</i>), <i>hospitaal privaat</i> (1 <i>doorsnede</i>), 1 <i>lampenist</i> (1 <i>doorsnede</i>), <i>kippenbok</i> (1 <i>doorsnede</i>), <i>petroleum-bergplaats</i> (1 <i>plattegrond</i> ; 2 <i>doorsnede</i>), <i>waterput</i> (1 <i>doorsnede</i>), <i>waggestok</i> (2 <i>plattegrond</i> ; 1 <i>doorsnede</i>), <i>demarcatiepaal</i> (1 <i>detail</i>) <i>lantaarenpaal</i> (1 <i>detail</i>))	1890.02.27	1/kertas	56,5 x 55	Berwarna	T	I	K	Wapen der Genie	Schaal van 10dm op den cm (1:100); Schaal van 5dm op den cm (1:50)	Kepahiang	Gambar konstruksi	-
6256	HB 6256 / 22	Ontwerp van eene gijmnastiek schermzaal te Barabei	Gambar konstruksi pembangunan gimnasium dan tempat latihan anggar di Barabei (4 gambar; 1 <i>plattegrond</i> , 2 <i>doorsneede</i> , 1 <i>situatie</i>).	1894.08.25	1/kertas	52 x 42	Berwarna	T	I	K	Wapen der Genie	Schaal van 1:100; 1:1000	Barabei	Gambar konstruksi	Art 1 sub b van het besluit van 30 October 1894 No. 34 Mij Bekend De Gouvernements Secretaris w.g Cohen Stuart

NO URUT	FOLDER / ITEM	JUDUL	ISI INFORMASI	KURUN WAKTU	VOL/ MED	UKUR AN (cm)	WARNA	FORMAT			PENERBIT	SKALA	POSISI	JENIS ARSIP	INDEKS/ REF.
	KODE							C/T	I/P	A/K					
4	5	6	7	8	9	10	11	12	13	14	15	16	17	18	19
6257	HB 6257 / 40	Ontwerp van eene woning voor den administrateur van het hospitaal te Padang Pandjang	Gambar konstruksi pembangunan tempat tinggal pegawai administrasi rumah sakit di Padang Pandjang (7 gambar; 1 <i>plattegrond</i> , 4 <i>doorsneede</i> , 1 <i>standgezicht</i> , 1 <i>situatie</i>).	1889.10.16	1/kertas	51 x 45,5	Berwarna	T	I	K	Wapen der Genie	Schaal van 1:100, 1:200; 1:1000	Padang Pandjang	Gambar konstruksi	-
6258	HB 6258 / 577	Brug op schroefpalen over de Selimoenrivier	Gambar konstruksi pemasangan tiang jembatan yang melintasi di Sungai Selimoen (3 gambar; 1 <i>lengte profiel</i> , 1 <i>detail</i> <i>landhoofd</i> , 1 <i>dwaardoorsnede</i>).	1898.09.30	1/kertas	51,5 x 47,5	Berwarna	T	I	K	Wapen der Genie	Schaal van 1:10; 1:20; 1:200	Selimoen <i>rivier</i>	Gambar konstruksi	Besluit van 2 Februari 1899 No. 14 mij bekend De Gouvernements Secretaris w.g Paulus
6259	HB 6259 / B. No. 52	Schets van het luidooster privaat in het infanterie kampement te Banjoe Biroe	Gambar denah ruangan kamar mandi bagian utara pada kamp infanteri di Banjoe Biroe (3 gambar; 1 <i>plattegrond</i> , 1 <i>doorsnede</i> , 1 <i>detail</i> <i>schetsen</i>).	1873.02.21	1/kertas	49,3 x 49	Berwarna	T	I	A	Directie der genie	Schaal van 1:10, 1:50	Banjoe Biroe	Gambar denah ruang	-
6260	HB 6260 / No. 198 blad 9	Verlichtingsplan 19e compagnie artillerie (militie)	Gambar denah instalasi sarana penerangan kamp pasukan kompi ke-19.	1924.12.16	1/kertas	49 x 46,9	Berwarna	T	I	A	Wapen der genie	Schaal van 1:500	-	Gambar denah instalasi	-
6261	HB 6261 / No. 12	Militaire gebouwen te Baros	Gambar denah situasi bangun- angunan militer di Baros.	1901.08.17	1/kertas	50,8 x 47,5	Berwarna	T	I	A	Wapen der genie	Schaal van 1:500	Baros	Gambar denah situasi	-
6262	HB 6262	Situatie van het Fort Nieuw Amsterdam te Menado	Gambar denah situasi Fort Nieuw Amsterdam di Menado.	1867.10.21	1/kertas	51,5 x 47	Berwarna	T	I	A	Directie der genie		Fort Nieuw Amsterdam, Menado	Gambar denah situasi	-
6263	HB 6263 / No. 1	Plattegrond van Soengij Slan	Gambar denah situasi Sungai Slan.	1857.12.10	1/kertas	52 x 44, 7	Berwarna	T	I	A	Topografische Bureau		Soengij Sian	Gambar denah situasi	-
6264	HB 6264	Onrust	Gambar denah situasi benteng di Onrust.	0000.00.00	1/kertas	64,5 x 48,1	Berwarna	T	I	A	-	Schaal van 1 El op den dium	Onrust	Gambar denah situasi	Missive van het Marine Departement van den 10 November 1851 No. 2295/A

NO URUT	FOLDER / ITEM	JUDUL	ISI INFORMASI	KURUN WAKTU	VOL/ MED	UKUR AN (cm)	WARNA	FORMAT			PENERBIT	SKALA	POSISI	JENIS ARSIP	INDEKS/ REF.
	KODE							C/T	I/P	A/K					
4	5	6	7	8	9	10	11	12	13	14	15	16	17	18	19
6265	HB 6265	Project van den onder adjudantswoningen met bijgebouwen en zeven magazijnen te Fort Erfprins	Gambar konstruksi pembangunan tempat tinggal ajudan beserta bangunan tambahan dan tujuh gudang di <i>Fort Erfprins</i> (2 gambar; 1 <i>doorsnede</i> , 1 <i>standgezicht</i>).	0000.00.00	1/kertas	73,8 x 54	Berwarna	T	I	A	-	Schaal van sel op den dvn	Fort Erfprins	Gambar konstruksi	Missive van den E. aanwezig Te Soerabaija dd 19 Februarij 1850 No. 14/138 G
6266	HB 6266 / No. 5 blad 5	Ontwerp van eene versterking voor 1 officier en 50 man te Tandjong	Gambar konstruksi pembangunan benteng untuk 1 orang perwira dan 50 pekerja di Tandjong (21 gambar; 11 <i>doorsnede</i> , 5 <i>plattegrond</i> , 5 <i>standgericht</i>).	1888.10.31	2/kertas	55,7 x 52,9	Berwarna	T	I	K	Wapen der genie	Schaal van 1:20; 1:50; 1:100; 1:200	Tandjong	Gambar konstruksi	Missive van de e.a. genie officier den z/d afd. van Borneo dd 31 October 1888 No. 495/29
6267	HB 6267 / No. 3	Schets van het geprojecteerde gotenstelsel voor het nieuwe hospitaal te Makassar	Gambar denah instalasi pembuatan selokan air di sekitar rumah sakit baru di Makassar.	1857.01.09	1/kertas	56 x 38,5	Berwarna	T	I	K	Topografische Bureau	Schaal van 1:500	Makassar	Gambar denah instalasi	-
6268	HB 6268 / No. 24 blad 2	Ontwerp van eene kapiteinwoning te Sintang	Gambar konstruksi pembangunan tempat tinggal kapten di Sintang (6 gambar; 1 <i>standgezicht</i> , 1 <i>plattegrond</i> , 4 <i>doorsnede</i>).	1893.08.03	1/kertas	59,5 x 43	Hitam Putih	T	I	K	Wapen der genie	Schaal van 1:100	Sintang	Gambar konstruksi	-
6269	HB 6269 / B. No. 167	Planken barakken voor het detachement aan de Lambaleij-baai te Poeloe Bros	Gambar konstruksi pembuatan lantai barak untuk detasemen di Teluk Lambaleij di Poeloe Bros (10 gambar; 4 <i>plattegrond</i> , 6 <i>doorsnede</i> , 9 <i>detail</i>).	1878.03.06	1/kertas	58,5 x 42,5	Hitam Putih	T	I	A	Wapen der genie	Schaal van 1:20; 1:50; 1:100; 1:200	Poeloe Bros	Gambar konstruksi	-
6270	HB 6270 / No. 98	Bouw van vier woningen voor gehuwde onderofficieren te Salatiga	Gambar konstruksi pembangunan empat buah tempat tinggal untuk perwira bawahan di Salatiga (7 gambar; 1 <i>situatie</i> , 3 <i>doorsnede</i> , 2 <i>gekoppelde woning voor twee gehuwde onderofficieren</i> , 1 <i>aanzicht en doorsnede</i>).	1909.03.24	1/kertas	57,3 x 44,6	Hitam Putih	T	I	K	Wapen der genie	Schaal van 1:100; 1:200; 1:1000	Salatiga	Gambar konstruksi	Schrijven van den Eerstaanwezend Genieofficier van 2e militaire afd op java dd 12 Januari 1909 No. 69/21
6271	HB 6271 / No. 2	Plattegrond tekening van de temporaire redoute te Moeara Doea	Gambar denah ruangan benteng temporer di Moeara Doea.	1861.02.09	1/kertas	44,4 x 36	Hitam Putih	T	I	A	Topografische Bureau	Schaal van 5 el op den ned duim	Moeara Doea	Gambar denah ruangan	Tableau de militair gebouwen te Moeara Doea

NO URUT	FOLDER / ITEM	JUDUL	ISI INFORMASI	KURUN WAKTU	VOL/ MED	UKUR AN (cm)	WARNA	FORMAT			PENERBIT	SKALA	POSISI	JENIS ARSIP	INDEKS/ REF.
	KODE							C/T	I/P	A/K					
4	5	6	7	8	9	10	11	12	13	14	15	16	17	18	19
6272	HB 6272 / No. 6	Schets van eene put daartestellen binnen de redoute te Djambi	Gambar konstruksi pembuatan sumur di dalam benteng di Jambi (2 gambar; 2 <i>doorsnede</i>).	1861.01.20	1/kertas	43,6 x 35,5	Berwarna	T	I	A	Topografische Bureau	Schaal van 2 palm op den nod duim	Djambi	Gambar konstruksi	Missive van den E.A. Genie officier van Palembang dd 26 November 1861 No. 403
6273	HB 6273 / No. 6	Teekening van de woning van den civiel en gezaghebber bestemd voor kommandantswoning te Boengamaas	Gambar konstruksi pembangunan tempat tinggal yang semula diperuntukan bagi pejabat sipil, kini dijadikan tempat tinggal komandan di Boengamas (3 gambar; 1 <i>plattegrond</i> , 1 <i>doorsnede</i> , 1 <i>opstand en doorsnede</i>).	1866.12.25	1/kertas	43,5 x 35,6	Hitam Putih	T	I	A	Directie der genie	Schaal van ... el op den duim ned	Boengamas	Gambar konstruksi	Missive van de Genie Directie dd 15 December 1866 No. 1170
6274	HB 6274 / No. 7	Teekening van het wachtblok met arrestantenkamer binnen de redoute te Boengamas; Teekening van het magazijn binnen de redoute te Boengamas	Gambar konstruksi pos jaga pada ruang tahanan benteng di Boengamas (2 gambar: 1 <i>plattegrond</i> , 1 <i>doorsnede</i>). Gambar konstruksi gudang pada benteng di Boengamas (2 gambar: 1 <i>plattegrond</i> , 1 <i>doorsnede</i>).	1866.12.15	1/kertas	43,7 x 35,7	Hitam Putih	T	I	A	Directie der genie	Schaal van 1 el op den duim ned	Boengamas	Gambar konstruksi	Missive van de Genie Directie dd 15 December 1866 No. 470
6275	HB 6275 / No. 9	Teekening van de kazerne binnen de redoute te Boengamas	Gambar konstruksi pembangunan barak di dalam benteng di Boengamas (3 gambar; 1 <i>plattegrond</i> , 1 <i>doorsnede</i> , 1 <i>opstand en doorsnede</i>).	1866.12.15	1/kertas	43,4 x 35,3	Hitam Putih	T	I	A	Directie der genie	Schaal van 1 el op duim Ned	Boengamas	Gambar konstruksi	-
6276	HB 6276 / D. No. 204	Inrichting van eene keuken voor lijders 1e afdeeling in het militair hospital te Weltevreden	Gambar denah ruangan bangunan dapur untuk pasien kelas satu rumah sakit militer di Weltevreden (3 gambar; 1 <i>plattegrond</i> , 1 <i>doorsnede</i>).	1888.03.13	1/kertas	49,5 x 41,8	Berwarna	T	I	K	Wapen der genie	Schaal van 1:200	Weltevreden	Gambar denah ruangan	Art 1 van het Gouvernements besluit dd 11 Augustus 1888 No. 18
6277	HB 6277 / No. 153	Teekening van het afdeeling kleeding magazijn	Gambar denah ruangan bagian gudang pakaian (1 gambar; 1 <i>plattegrond</i>).	0000.00.00	1/kertas	52,5 x 41	Berwarna	T	I	K	Topografische Bureau	Schaal van twee el op den duim 1:200	-	Gambar denah ruangan	-

NO URUT	FOLDER / ITEM	JUDUL	ISI INFORMASI	KURUN WAKTU	VOL/ MED	UKUR AN (cm)	WARNA	FORMAT			PENERBIT	SKALA	POSISI	JENIS ARSIP	INDEKS/ REF.
	KODE							C/T	I/P	A/K					
4	5	6	7	8	9	10	11	12	13	14	15	16	17	18	19
6278	HB 6278 / No. 9	Militair en sawahvrijterrein te Kajoe tanam	Gambar denah situasi wilayah militer di Kajoe Tanam.	1907.03.07	1/kertas	49,5 x 42,3	Berwarna	T	I	A	Wapen der genie	Schaal van 1:2000	Kajoe tanam	Gambar denah situasi	-
6279	HB 6279	Voorgesteld emplacement voor te bouwen acht luitenantswoningen en vier kapiteinswoningen te Makassar	Gambar denah situasi rencana pembangunan delapan tempat tinggal letnan dan empat tempat tinggal kapten di Makassar.	1894.02.07	1/kertas	51,5 x 41	Berwarna	T	I	A	-	Schaal van 1 : 5000	Makassar	Gambar denah situasi	-
6280	HB 6280	Ontwerp tot het doen van bijkouwingen aan het hoofdbureau van politie te koningsplein noord	Gambar konstruksi rencana pembangunan bangunan tambahan dari kantor pusat polisi di Koningsplein Utara (4 gambar; 2 <i>doorsnede</i> , 1 <i>plattegrond v/d te verbouwen paardenstallen</i> , 1 <i>plattegrond v/d bij te bouwen kantoorlokalen</i>).	0000.00.00	1/kertas	51 x 37,3	Berwarna	T	I	A	-	Schaal van 1:100	Koningplein Utara	Gambar konstruksi	-
6281	HB 6281 / B. No. 412	Teekeningen behorende bijde begrooting voor het werk : voorzieningen te behoeve van de waterkeeringen te Kota Radja. Blad 1 waterheering ten zuiden van het kampement te Nesoeh. Blad 2 verbetering van de buitenglooiing van de Kroeng Daroe dijken. Blad 3 verbeterigen in het zuid wester deel van de Soerabaia wijk. Blad 4 verzwaring van het dijkprofiel bij den stal voor officierspaarden. Blaad 5 beschooiing lango een gedeelte van den rechter oever der atjeh rivier te Panteh Perak	Perhitungan pekerjaan dari pembangunan sarana pengairan di Kota Radja. Hal 1 pengairan di selatan kamp di Nesoeh Hal 2 perbaikan aliran luar tanggul Kroeng Daroe Hal 3 perbaikan bagian barat daya kampung Soerabaia Hal 4 penebalan profil dinding istal kuda perwira Hal 5 pelapisan dinding bagian sisi kanan sepanjang sungai Atjeh dipantai perak.	1889.08.26	1/kertas	45 x 35, 8	Hitam Putih	T	I	K	Wapen der genie		Atjeh	-	Rapport van den Commandant aan het leger dd 10 Agustus 1889 No. 1/IV
6282	HB 6282	Tijpe gen H privaten en stallig	Gambar konstruksi kakus tipe gen H dan kandang kuda. (5 gambar; 1 <i>aanzicht</i> , 2 <i>plattegrond</i> , 1 <i>doorsnede</i> , 1 <i>dwarsdoorsnede</i>).	0000.00.00	1/kertas	51 x 46,2	Hitam Putih	T	I	A	-	Schaal van 1:50		Gambar konstruksi	-

NO URUT	FOLDER / ITEM	JUDUL	ISI INFORMASI	KURUN WAKTU	VOL/ MED	UKUR AN (cm)	WARNA	FORMAT			PENERBIT	SKALA	POSISI	JENIS ARSIP	INDEKS/ REF.
	KODE							C/T	I/P	A/K					
4	5	6	7	8	9	10	11	12	13	14	15	16	17	18	19
6283	HB 6283	Tijpe E halve loods met bordes loods met laag bordes lengte aanzicht en doorsnede	Gambar konstruksi berupa denah dan penampang lintang gudang dan bagian-bagian pengepakan (3 gambar; 3 <i>plategrond</i>).	0000.00.00	1/kertas	51 x 43,4	Hitam Putih	T	I	A	-	Schaal van 1: 100		Gambar konstruksi	-
6284	HB 6284	Griffiekamer voor den volksraad voor indië	Gambar konstruksi pembuatan ruang panitera di gedung Dewan Rakyat Hindia (3 gambar; 1 <i>voorgevel</i> , 1 <i>zygevel</i> , 1 <i>plattegrond</i>).	1917.09.00	1/kertas	55 x 41	Blauwdruk	T	I	A	-		Indie	Gambar konstruksi	-
6285	HB 6285	Situatie graf van K.P. Benowo gelegen in de Dessa Koentjen onder District Pegandon District Kendal Afdeeling Kendal	Gambar denah situasi makam K.P. Benowo yang terletak di Dessa Koentjen District Pegandon Afdeeling Kendal.	0000.00.00	1/kertas	48,4 x 46	Blauwdruk	T	I	A	-	Schaal van 1 : 500	Kendal	Gambar situasi	-
6286	HB 6286	Situatie graf van Walidjaka gelegen in de Dessa Pekaoman District Kendal Afdeeling Kendal	Gambar denah situasi makam Walidjaka yang terletak di Dessa Pekaoman District Kendal.	0000.00.00	1/kertas	36,5 x 34,5	Blauwdruk	T	I	A	-	Schaal van 1:500	Kendal	Gambar denah situasi	-
6287	HB 6287 / No. 2	Herstellingen en bijbouwingen aan het schietbivak aanleggen van schietbanen op het schijfschietterrein te Senggoeroe	Gambar denah situasi pembangunan kembali wilayah lapangan latihan menembak di Senggoeroe.	1920.12.03	1/kertas	46,5 x 44	Berwarna	T	I	K	Wapen der genie	Schaal van 1:500	Senggoeroe	Gambar denah situasi	-
6288	HB 6288 / No. 8	Versterking te Goenoeng Sitoli; Schets van het emplacement van de bestaande en van de nieuw te bouwen versterking	Gambar denah situasi perubahan bangunan benteng di Goenoeng Sitoli	1881.12.19	1/kertas	55 x 48,7	Berwarna	T	I	K	Wapen der genie	Schaal van 1:2000	Goenoeng Sitoli	Gambar denah situasi	Missive van den Eerstaanwezend Genie Officier ter Sumatras Westkust dd 29 April 1882 No. 418/27
6289	HB 6289 / No. 99	Bouw van meerdere woningen voor gehuwde europ. Ond. officieren te Salatiga	Gambar konstruksi pembangunan tempat tinggal untuk perwira bawahan Eropa di Salatiga (6 gambar; 2 <i>situatie</i> , 1 <i>gehoppelde woning voor twee gehuwde onder officieren met kinderen</i> , 1 <i>aanzicht en doorsnede over a.b.c.d.</i> , 2 <i>doorsnede</i>).	1909.10.15	1/kertas	55 x 44	Berwarna	T	I	K	Wapen der genie	Schaal van 1:100; 1:200; 1:1000	Salatiga	Gambar konstruksi	-

NO URUT	FOLDER / ITEM	JUDUL	ISI INFORMASI	KURUN WAKTU	VOL/ MED	UKUR AN (cm)	WARNA	FORMAT			PENERBIT	SKALA	POSISI	JENIS ARSIP	INDEKS/ REF.
	KODE							C/T	I/P	A/K					
4	5	6	7	8	9	10	11	12	13	14	15	16	17	18	19
6290	HB 6290	Kaart van het bivak te Karangasem	Gambar denah ruangan beberapa tenda di Karangasem.	0000.00.00	1/kertas	50 x 38,7	Berwarna	T	I	A	Wapen der genie	Schaal van 1:500	Karang Asem	Gambar denah ruangan	-
6291	HB 6291	Ontwerp van een landtorpedo	Gambar teknik desain torpedo darat (6 gambar; 1 <i>langsdoorsnede</i> , 4 <i>doorsnede</i> , 1 <i>caontchoucplaat</i>).	0000.00.00	1/kertas	51,5 x 37,2	Berwarna	T	I	K	-	Schaal van 1:1		Gambar teknik	-
6292	HB 6292 / No. 105	Project van eene wagenkamer bij de kapiteinswoning No 11 te Gombong	Gambar konstruksi garasi di tempat tinggal kapten No. 11 di Gombong (4 gambar; 1 <i>plattegrond</i> , 2 <i>doorsnede</i> , 1 <i>situatie schets der kapitenswoning</i>).	1876.09.29	1/kertas	51 x 38,6	Berwarna	T	I	K	Wapen der genie	Schaal van 1:50; 1:100; 1:1000	Gombong	Gambar konstruksi	-
6293	HB 6293	Plan van de uitwendige verlichting te Kajoe Tanam	Gambar denah instalasi sarana penerangan di Kajoe Tanam.	1903.01.23	1/kertas	51 x 38	Berwarna	T	I	K	-	Schaal van 1 : 2000	Kojoe Tanam	Gambar denah instalasi	-
6294	HB 6294 / B. No. 384	Nachtprivaat voor Kota Alam (Atjeh)	Gambar konstruksi pembuatan kakus di Kota Alam (Atjeh) (4 gambar; 1 <i>plattegrond</i> , 2 <i>doorsnede</i> , 1 <i>situatieschets</i>)	1888.10.05	1/kertas	55 x 37,4	Berwarna	T	I	A	Wapen der genie	Schaal van 1:20	Kota Alam (Atjeh)	Gambar konstruksi	-
6295	HB 6295 / B. No. 496	Project tot het vervangen van het houten bastion van den 12c M.K.A. te Roempit door een bastion van plaatijzer	Gambar konstruksi pembuatan bastion kayu untuk meriam 12c MKA di Roempit (6 gambar: 1 <i>bestaand bastion</i> , 1 <i>gewijzigd bastion</i> , <i>plattegrond</i> , 1 <i>gewijzigd bastion doorsnede over a b</i> , 3 <i>detail</i>).	1893.04.07	1/kertas	51x 39	Berwarna	T	I	K	Wapen der genie	Schaal van 1:50; 1:100	Roempit	Gambar denah konstruksi	-
6296	HB 6296 / No. 2	Militaire gebouwen en Fort elout te Penjaboengan in Mandeling	Gambar konstruksi pembangunan Fort Elout di Penjaboengan Mandeling (16 gambar; 7 <i>plattegrond</i> , 6 <i>doorsnede</i> , 2 <i>standgezigt</i> , 1 <i>standgezigt en doorsnede over r.s.t</i>).	0000.00.00	1/kertas	51, 5 x 43, 3	Hitam Putih	T	I	A	Topografische Bureau	Schaal van voor de platte grond van Fort van 5 el op den duim, 2 el op den duim	Penjaboengan Mandeling	Gambar konstruksi	-

NO URUT	FOLDER / ITEM	JUDUL	ISI INFORMASI	KURUN WAKTU	VOL/ MED	UKUR AN (cm)	WARNA	FORMAT			PENERBIT	SKALA	POSISI	JENIS ARSIP	INDEKS/ REF.
	KODE							C/T	I/P	A/K					
4	5	6	7	8	9	10	11	12	13	14	15	16	17	18	19
6297	HB 6297 / A. No. 101	Reduit in de N.N.W. inspringende wapenplaats der citadel Prins Hendrik	Gambar denah situasi gudang persenjataan benteng Prins Hendrik.	1881.02.15	1/kertas	50,8 x 38	Berwarna	T	I	A	Wapen der genie	Schaal van 2 meter op den centimeter	Benteng Prins Hendrik	Gambar denah situasi	-
6298	HB 6298 / No. 19	Temporaire kampement te Lahat	Gambar konstruksi kamp sementara di Lahat (25 gambar; 1 plattegrond, 7 doorsnede, 1 smidse, 1 onder officers, 2 keuken houtengeraamte, 1 details van gebindt, 2 officiers barakken dubbele luitenants woning, 1 kapiteins woning, 1 lengte doorsnede der byggebouwen, 3 achtervand, 2 voorvand, 2 ploton kazerne, 1 kleine stofs kazerne).	1874.04.06	2/kertas	48 x 35,5	Berwarna	T	I	K	Wapen der genie	Schaal van 2 meters op den duim Schaal van 5 meter op den centimeter 1/500	Lahat	Gambar konstruksi	Missive van Eerstaandwezen d Genie Officer van Palembang en Benkolen dd 4 December 1872 No. 1055/199
6299	HB 6299 / No. 36	Militaire gebouwen te Benkajang magazijnsgebouw	Gambar konstruksi pembuatan bangunan militer berupa gudang di Benkajang (4 gambar; 1 plattegrond, 3 doorsnede).	1897.05.04	1/kertas	51,4 x 43,3	Berwarna	T	I	K	Wapen der genie	Schaal van 1:100	Benkajang	Gambar konstruksi	-
6300	HB 6300 / No. 6	Schets tekening der redoute en militaire gebouwen te Bonthain	Gambar konstruksi pembangunan benteng dan bangunan militer di Bonthain (9 gambar; 1 detail, 6 doorsnede, 1 profiel ab).	1866.02.26	1/kertas	49,2 x 46,2	Berwarna	T	I	A	Directie der genie	Schaal van 1:100; 1:200	Bonthain	Gambar konstruksi	Missive dd 10 Augustus 1866 No. 484
6301	HB 6301 / B. No. 188	Versterking te Langkroek Oost	Gambar denah situasi benteng di Langkroek Timur (2 gambar; 1 plattegrond, 1 situatieschets).	1878.04.09	1/kertas	41 x 25,5	Hitam Putih	T	I	A	Wapen der genie	Schaal van 1:500; 1:5000	Langkroek Timur	Gambar denah situasi	-
6302	HB 6302 / No. 102	Plan voor het vlot van een drijvend hospitaal voor besmettelijke ziekten op de Moesie river te Palembang	Gambar konstruksi pembangunan rumah sakit terapung untuk pasien infeksi di Sungai Moesi Palembang (3 gambar; 1 plattegrond, 1 dwarsdoornede, 1 zijanzicht).	1883.12.01	1/kertas	50 x 38	Berwarna	T	I	K	Wapen der genie	Schaal van 1:100	Sungai Moesi, Palembang	Gambar konstruksi	Missive van den Eerstaanwezend Genie Officier van Palembang dd 29 October 1883 No. 370
6303	HB 6303 / No. 43	Teekening van eenige gebouwen i/h troepen-kampement te Bindjeij	Gambar konstruksi pembangunan kamp pasukan di Bindjeij (4 gambar; 2 plattegrond, 2 doorsnede).	1894.06.16	1/kertas	46 x 38	Hitam Putih	T	I	A	Wapen der genie	Schaal van 1:100; 1:200	Bindjeij	Gambar konstruksi	-

NO URUT	FOLDER / ITEM	JUDUL	ISI INFORMASI	KURUN WAKTU	VOL/ MED	UKUR AN (cm)	WARNA	FORMAT			PENERBIT	SKALA	POSISI	JENIS ARSIP	INDEKS/ REF.
	KODE							C/T	I/P	A/K					
4	5	6	7	8	9	10	11	12	13	14	15	16	17	18	19
6304	HB 6304 / No. 16	Teekening eener kuip moetende dienen tot reservoir van water in eene badkamer voorzien van drie verschillende kranen tot het geven van stort druij en regen baden ontworpen voor het hospitaal te Amboina	Gambar teknik penampung air di kamar mandi dengan dua keran pancuran air dirancang untuk rumah sakit di Amboina (5 gambar : 1 <i>opstand en doorsnede</i> , 1 <i>kraan voor ragen baden</i> , 1 <i>kraan voor stort baden</i> , 1 <i>kraan voor druij baden</i> , 1 <i>van boven gezien</i>).	1861.07.30	1/kertas	41 x 37,2	Berwarna	T	I	K	Topografische Bureau	Schaal van 1:20	Amboina	Gambar teknik	-
6305	HB 6305 / No. 32	Project tot redistributie van het gebouw dienende tot officierswoning en magazijnen binnen het Fort Kroonpris te Tandjong Pinang	Gambar konstruksi pembangunan kembali tempat tinggal perwira dan gudang di dalam Fort Kroonprins di Tandjong Pinang (6 gambar; 4 <i>doorsnede</i> , 2 <i>plattegrond</i>).	1876.02.15	1/kertas	41,2 x 36	Berwarna	T	I	A	Wapen der genie	Schaal van 1:200	Tandjong Pinang	Gambar konstruksi	Begrooting voor het werk herstellingen enz te Pandjangpinang kab dist dd 14 Februarij 1879 op nota IV afd dd gtv Rev No. 768/180
6306	HB 6306 / No. 47	Plattegrond en, doorsneden en opstand van de twee steenen kazernes binnen den kraton te Palembang	Gambar konstruksi berupa denah dan penampang lintang dua buah barak di dalam kraton di Palembang (4 gambar; 2 <i>plattegrond</i> , 1 <i>doorsnede</i> , 1 <i>standgezig en doorsnede langs ABBC</i>).	1862.01.19	1/kertas	49,2 x 36	Berwarna	T	I	A	Topografische Bureau	Schaal van 2 el op den ned duim	Palembang	Gambar konstruksi	No. 19 en 20 van het tableau van militaire gebouwen en werken te Palembang
6307	HB 6307 / No. 40	Tekening van een paviljoen van de hoofdofficierswoning No. 1 te Medan	Gambar konstruksi pembangunan paviliun pada tempat tinggal perwira tinggi nomor 1 di Medan (3 gambar; 1 <i>situatie</i> , 1 <i>doorsnede</i> , 1 <i>plattegrond</i>).	1893.12.06	1/kertas	49,2 x 36,3	Berwarna	T	I	A	Wapen der genie	Schaal van 1:100; 1:1000	Medan	Gambar konstruksi	Missive van den Eerstaanwezend Genie Officier van Sumatras Oostkust dd 6 December 1893 No. 463
6308	HB 6308 / D. No. 72	Ontwerp tot verbetering van de woning van den komandan van het Indis leger	Gambar konstruksi perbaikan tempat tinggal komandan pasukan bumiputera (2 gambar; 1 <i>plattegrond</i> , 1 <i>façade</i>).	0000.00.00	1/kertas	48,5 x 42,8	Berwarna	T	I	A	Topografische Bureau	Schaal van een el op den duim	-	Gambar konstruksi	-

NO URUT	FOLDER / ITEM	JUDUL	ISI INFORMASI	KURUN WAKTU	VOL/ MED	UKUR AN (cm)	WARNA	FORMAT			PENERBIT	SKALA	POSISI	JENIS ARSIP	INDEKS/ REF.
	KODE							C/T	I/P	A/K					
4	5	6	7	8	9	10	11	12	13	14	15	16	17	18	19
6309	HB 6309	Versterking te Jang Sam	Gambar denah situasi benteng di Jang Sam.	1887.02.18	1/kertas	48,5 x 35,7	Berwarna	T	I	A	-	Schaal van 10 meters op den centimeter	Jang sam	Gambar denah situasi	Missive van den Eerstaanwezerd Genie Officier in de Wester Afdeeling van Borneo dd 19 Februari 1887 No. 58/14
6310	HB 6310 / A. No. 14	Project voor den bouw van 5 verdachte stallen en een logies voor oppassers in de nabijheid van het kavallerie kampement te Rijswijk	Gambar konstruksi pembangunan lima buah kandang kuda kuda dan tempat penjaga dekat kamp kavaleri di Rijswijk (9 gambar; 2 <i>plattegrond</i> , 3 <i>doorsnede</i> , 1 <i>details</i> , 1 <i>bevestiging van de gording met ijzeren stil</i> , 1 <i>bevestiging van een hardsteenen neut net den ijzeren stijl</i> , 1 <i>emplacementschets</i>).	1883.04.06	1/kertas	49,5 x 42,5	Berwarna	T	I	A	Wapen der genie	Schaal van 1:50; 1:1000	Rijswijk	Gambar konstruksi	Missive van den Eerstanw. Genie Officierende 1e milit afd op Java dd 28 October 1882 No. 1055/18
6311	HB 6311 / No. 164 blad 16	Electrische verlichting van het treinkampement te Tjimahi	Gambar denah instalasi sarana penerangan kamp pasukan kereta api di Tjimahi.	1923.10.10	1/kertas	49,3 x 42	Berwarna	T	I	A	Wapen der genie	Schaal van 1:500	Tjimahi	Gambar denah instalasi	-
6312	HB 6312 / No. 5	Plattegrond tekening der redoute te Badjoa	Gambar denah ruangan benteng di Badjoe.	1859.03.06	1/kertas	49 x 43,3	Berwarna	T	I	A	Topografische Bureau	Schaal van 5 el op den duim 1: 500, Schaal van 1 el op den duim 1:100	Badjoa	Gambar denah ruangan	Missive dd 6 Maart 1859 No. 15
6313	HB 6313 / No. 53	Situatie schets voor een gymnastic loods te Salatiga	Gambar denah ruangan gudang gimnasium di Salatiga (2 gambar; 1 <i>troepen en officiers kampement</i> , 1 <i>doorsnede van het terrein over AB</i>).	1868.12.23	1/kertas	49 x 47,4	Berwarna	T	I	A	Directie der genie	Schaal van 1:250; 1:1000	Salatiga	Gambar denah ruangan	Missive v/d onder Directeur der Genie dd 18 Augustus 1869 No. 2261/9
6314	HB 6314	Schets van het exercitieplein nabij de citadel Prins Hendrik	Gambar denah situasi lapangan tembak dekat benteng Prins Hendrik.	1851.06.30	1/kertas	49,7 x 40,9	Berwarna	T	I	A	-		Benteng Prins Hendrik	Gambar denah situasi	-

NO URUT	FOLDER / ITEM	JUDUL	ISI INFORMASI	KURUN WAKTU	VOL/ MED	UKUR AN (cm)	WARNA	FORMAT			PENERBIT	SKALA	POSISI	JENIS ARSIP	INDEKS/ REF.
	KODE							C/T	I/P	A/K					
4	5	6	7	8	9	10	11	12	13	14	15	16	17	18	19
6315	HB 6315 / No. 5	Plattegrond der militeiren gebouwen te Atapoepoe	Gambar denah ruangan bangunan militer di Atapoepoe.	1865.05.17	1/kertas	49 x 47,8	Berwarna	T	I	A	Directie der genie	Schaal van vijt ellen op den duim	Atapoepoe	Gambar denah ruangan	Missive van den Directeur der Genie dd 18 Mei 1867 No. 268/22
6316	HB 6316	Ontwerp voor de verlichting van het militaire etablissement te Sintang	Gambar denah instalasi sarana penerangan komplek bangunan militer di Sintang.	1881.11.23	1/kertas	35,8 x 26	Berwarna	T	I	A	-	Schaal van 1:1000	Sintang	Gambar denah instalasi	-
6317	HB 5317 / No. 7	Schets tekening der gebouwen binnen de redoute te Singkel	Gambar denah ruangan bangunan di dalam benteng di Singkel.	1857.11.06	1/kertas	49,5 x 44,5	Hitam Putih	T	I	K	Topografische Bureau	Schaal van 25 Palmen op den duim	Singkel	Gambar enah ruangan	Missive van den Kolonel Directeur der Genie dd 20 February 1858 No. 335 en Juny 1859 No. 852
6318	HB 6318 / A. No. 28	Grapische voorstelling van het hoogste en laagste water op de reede van Tjilatjap o/en 1 September 1871 t/en 31 Augustus 1872	Gambar grafis perubahan ketinggian permukaan air di pantai Tjilatjap tanggal 1 September 1871 sampai dengan 31 Agustus 1872.	1873.01.20	1/kertas	49 x 43,5	Berwarna	T	I	K	Wapen der Genie	Schaal van 2 decimeter op den centimeter	Tjilatjap	Gambar grafis	Missive van den Eerstaanwezend te Tjilatjap dd 1 Januari 1873 No. 13/7
6319	HB 6319 / No. 127	Project voor de verbetering van den regter oever der Boeloe rivier bij de brug in den weg naar Batavia	Gambar denah situasi rencana perbaikan tanggul sisi kanan dekat jembatan sungai Boele menuju Batavia (9 gambar; 8 <i>doorsnede, 1 plattegrond</i>).	1870.06.10	1/kertas	48 x 45	Berwarna	T	I	K	Directie der Genie	Schaal van 5 Nederl Ellen op den duim	Batavia	Gambar denah situasi	Gouvernement Besluit dd 18 Mei 1870 No.44
6320	HB 6320 / No. 20	Herstellingen en bijbouwingen aan de militaire gebouwen en werken te Menado	Gambar konstruksi pembangunan dan perbaikan gedung-gedung militer di Menado (5 gambar; 2 <i>situatie</i> , 2 <i>doorsnede</i> , 1 <i>plattegrond</i>).	1888.11.02	1/kertas	49 x 45	Berwarna	T	I	K	Wapen der Genie	Schaal van 1:50; 1:1000; 1:5000	Menado	Gambar konstruksi	Besluit van 27 October 1888 No.15
6321	HB 6321 / No. 10	Teekening No. 5 behoorende by het project: het daarstellen eener nieuwe versteking aan den linker oever der Balangan rivier te Amoenthay	Gambar konstruksi pembangunan benteng baru di sisi kiri sungai Balangan di Amoenthay (4 gambar; 3 <i>doorsnede</i> , 1 <i>situatie</i>).	1872.02.24	1/kertas	64 x 54,5	Hitam Putih	T	I	A	Directie der Genie	Schaal van 1:100	Amoenthay	Gambar konstruksi	Besl: 6 Augustus 1872 No. 5

NO URUT	FOLDER / ITEM	JUDUL	ISI INFORMASI	KURUN WAKTU	VOL/ MED	UKUR AN (cm)	WARNA	FORMAT			PENERBIT	SKALA	POSISI	JENIS ARSIP	INDEKS/ REF.
	KODE							C/T	I/P	A/K					
4	5	6	7	8	9	10	11	12	13	14	15	16	17	18	19
6322	HB 6322 / No. 65	Front van de Hoofdpoort te Gombong	Gambar konstruksi bagian depan gerbang utama di Gombong.	0000.00.00	1/kertas	56 x 33	Hitam Putih	T	I	A	Topografische Bureau	Schaal van 5 Palm op den duim	Gombong	Gambar konstruksi	-
6323	HB 6323 / No. 26	Tjikarang	Gambar konstruksi pembangunan tempat tinggal perwira(11 gambar: 11 <i>Doorsnede</i>).	0000.00.00	1/kertas	58 x 54,5	Hitam Putih	T	I	A	-	Schaal van 1 El op den duim of 1/100	Tjikarang	Gambar konstruksi	Missive van den Direkteur de Genie dd 20 Nov 1867 I Bureau No. 5992/183
6324	HB 6324 / No. 11	Militaire gebouwen en werken te Kuala Simpang	Gambar konstruksi bangunan militer di Kuala Simpang (6 gambar; 2 <i>plattegrond</i> , 4 <i>doorsnede</i>).	1903.04.27	2/kertas	57,5 x 38	Hitam Putih	T	I	A	Wapen der Genie	Schaal van 1:20; 1:50; 1:100	Kuala Simpang	Gambar konstruksi	-
6325	HB 6325 / No. 18	Details van het plafond in de achtergalerij der woning van den kommandant van het leger te Weltevreden	Gambar konstruksi langit-langit teras belakang tempat tinggal komandan di Weltevreden (6 gambar; 1 <i>plattegrond</i> , 5 <i>doorsnede</i>).	1879.09.05	1/kertas	64,5 x 63,5	Hitam Putih	T	I	K	Wapen der Genie	Schaal van 1:2; 1:20	Weltrevede n	Gambar konstruksi	-
6326	HB 6326 / No. 39	Militair hospitaal te Padang	Gambar denah ruangan rumah sakit militer di Padang.	0000.00.00	1/kertas	59 x 31	Blauwdruk	T	I	A	-	Schaal van 1:1000	Padang	Gambar denah ruangan	-
6327	HB 6327 / No. 159	Standgezicht en doorsnede van een der Stallen der Kavallerie Kazerne in het gesloten werk no.7 te Soerabaja	Gambar konstruksi berupa denah dan penampang lintang kandang kuda di barak kavaleri nomor 7 di Soerabaja (2 gambar; 1 <i>standgezicht</i> , 1 <i>doorsnede</i>).	0000.00.00	1/kertas	55,5 x 27	Hitam Putih	T	I	A	Directie der Genie	Schaal van 5 Palm op den duim	Soerabaja	Gambar konstruksi	-
6328	HB 6328 / No.22	Project eener keuken te Tandjong Pandan (Biliton)	Gambar konstruksi pembangunan dapur di Tandjong Pandan- Billiton (3 gambar: 1 <i>Plattegrond</i> , 1 <i>Standgezicht</i> , 1 <i>Doorsnede</i>)	1876.05.10	2/kertas	45 x 41	Berwarna	T	I	A	Wapen der Genie	Schaal van 1:50	Tandjong Pandan- Billiton	Gambar konstruksi	-
6329	HB 6329	Ontwerp eener ver en bijbouwing van het hospitaal etablissement te Tandjong Pinang (Riouw)	Gambar konstruksi pembuatan bangunan tambahan pada rumah sakit di Tandjong Pinang, Riouw (7 gambar; 2 <i>plattegrond</i> , 1 <i>standgezicht</i> , 4 <i>doorsnede</i>).	1872.10.09	1/kertas	63 x 49	Hitam Putih	T	I	A	Wapen der Genie	Schaal van1 El op den duim of 1:100	Riouw	Gambar konstruksi	-

NO URUT	FOLDER / ITEM	JUDUL	ISI INFORMASI	KURUN WAKTU	VOL/ MED	UKUR AN (cm)	WARNA	FORMAT			PENERBIT	SKALA	POSISI	JENIS ARSIP	INDEKS/ REF.
	KODE							C/T	I/P	A/K					
4	5	6	7	8	9	10	11	12	13	14	15	16	17	18	19
6330	HB 6330 / B. No. 104	Ontwerp eener woning voor het hoofd van Kampong Marasfa	Gambar konstruksi pembangunan tempat tinggal kepala kampung Marasfa (4 gambar; 1 <i>zijgezicht</i> , 1 <i>plattegrond</i> , 2 <i>front langs</i>).	1877.06.16	1/kertas	62,5 x 51	Hitam Putih	T	I	A	Wapen der Genie	Schaal van 1:50; 1:100	Kampong Marasfa	Gambar konstruksi	Misjive v/d Eestaanwezend Genie Officier te Atjeh dd 29 Mei 1877 No. 600
6331	HB 6331 / No. 7	Het vernieuwen van het dak der kazerne te Koba	Gambar konstruksi pembaruan atap barak di Koba (7 gambar; 1 <i>plattegrond</i> , 2 <i>doorsnede</i> , 4 <i>detail</i>).	1883.01.23	1/kertas	59,5 x 42	Berwarna	T	I	K	Wapen der Genie	Schaal van 1:10; 1:100	Kola	Gambar konstruksi	-
6332	HB 6332 / B. No.34	Hoofd officiers woning voor Atjeh	Gambar konstruksi pembangunan tempat tinggal kepala perwira untuk Atjeh (7 gambar; 1 <i>plattegrond</i> , 2 <i>doorsnede</i> , 2 <i>bevestiging</i> , 2 <i>detail</i>).	1875.11.15	2/kertas	55,5 x 43	Berwarna	T	I	A	Wapen der Genie	Schaal van 1:20; 1:50	Atjeh	Gambar konstruksi	-
6333	HB 6333 / No.134	Bouw van 2 woningen 7 e klasse te Salatiga	Gambar konstruksi pembangunan dua tempat tinggal kelas ketujuh di Salatiga (6 gambar; 3 <i>doorsnede</i> , 1 <i>dooranzicht</i> , 1 <i>plattegrond</i> , 1 <i>situatie</i>).	1927.10.18	1/kertas	58 x 53	Berwarna	T	I	A	Wapen der Genie	Schaal van 1:100; 1:500	Salatiga	Gambar konstruksi	Brief van den Gewest Genie Chef te Magelang dd 5 September 1927 No. 1273/O.12
6334	HB 6334 / No.152	Bouw van een woning 4e klasse te Magelang	Gambar konstruksi pembangunan tempat tinggal kelas keempat di Magelang (5 gambar; 1 <i>situatie</i> , 1 <i>plattegrond</i> , 2 <i>doorsnede</i> , 1 <i>vooraanzicht</i>).	1923.08.17	1/kertas	58 x 51,5	Berwarna	T	I	A	Wapen der Genie	Schaal van 1:100; 1:200; 1:1000	Magelang	Gambar konstruksi	-
6335	HB 6335 / B. No.859	Bouw van 2 woningen 8 e klasse te Lokop	Gambar konstruksi pembangunan dua buah tempat tinggal kelas kedelapan di Lokop (5 gambar; 1 <i>situatie</i> , 1 <i>plattegrond</i> , 2 <i>doorsnede</i>).	1923.10.12	1/kertas	54 x 47,5	Hitam Putih	T	I	A	Wapen der Genie	Schaal van 1:100; 1:500	Lokop	Gambar konstruksi	Brief v/d Eerstaanwezend Genie Officier te Koeta Radja dd 22 September 1923 No. 2188
6336	HB 6336 / B. No.323	Teekening van den timmerloods der artillerie binnen den kraton te Kotta Radja (Atjeh)	Gambar konstruksi pembangunan bengkel artileri di dalam kraton di Kotta Radja (Atjeh) (4 gambar; 1 <i>plattegrond</i> , 2 <i>doorsnede</i> , 1 <i>situatie</i>).	1881.02.23	1/kertas	55,5 x 49	Berwarna	T	I	A	Wapen der Genie	Schaal van 1:50; 1:1000	Kotta Radja (Atjeh)	Gambar konstruksi	-

NO URUT	FOLDER / ITEM	JUDUL	ISI INFORMASI	KURUN WAKTU	VOL/ MED	UKUR AN (cm)	WARNA	FORMAT			PENERBIT	SKALA	POSISI	JENIS ARSIP	INDEKS/ REF.
	KODE							C/T	I/P	A/K					
4	5	6	7	8	9	10	11	12	13	14	15	16	17	18	19
6337	HB 6337	Project van een Buskruid-Magazijn voor den handel te Makassar	Gambar konstruksi pembangunan gudang mesiu untuk didagangkan di Makassar.	0000.00.00	1/kertas	55,5 x 44,5	Hitam Putih	T	I	A	-	Schaal van 1/2 el op den duim	Makassar	Gambar konstruksi	-
6338	HB 6338 / No. 1	Ontwerp voor een buskruid magazijn te Batoeroesak	Gambar konstruksi pembangunan gudang mesiu di Batoeroesak (3 gambar; 2 <i>plattegrond</i> , 1 <i>doorsnede</i>).	1863.12.15	1/kertas	55,5 x 39	Hitam Putih	T	I	K	Topografische Bureau	Schaal van 1:50; 1:100; 1:1000	Batoeroesak	Gambar konstruksi	Besluit dd 11 Maart 1864 No. 57
6339	HB 6339 / No. 6	Teekening van een troepenprivaat te Koba	Gambar konstruksi pembangunan kakus pasukan di Koba (5 gambar; 1 <i>plattegrond</i> , 3 <i>doorsnede</i> volgens, 1 <i>emplacementschets</i>).	1876.05.03	1/kertas	55,5 x 42	Berwarna	T	I	A	Wapen der Genie	Schaal van 1:20; 1:2000	Koba	Gambar konstruksi	Dispositie v/d 1 Mei 1876 op nota dd 28 April te 1e Bureau No. 2266/180
6340	HB 6340 / G. No.48	Voorzieningen aan de Badkamer's in het Groot Militair Hospitaal te Simpang	Gambar konstruksi pembuatan kamar mandi di dalam rumah sakit militer di Simpang (6 gambar; 1 <i>plattegrond</i> , 2 <i>doorsnede</i> , 1 <i>details</i> , 1 <i>emplacements</i> , 1 <i>figuratief</i>).	1876.05.30	1/kertas	55 x 54,5	Berwarna	T	I	A	Wapen der Genie	Schaal van 1:20; 1:50; 1:100; 1:500	Simpang	Gambar konstruksi	-
6341	HB 6341 / No. 26	Teekening van eenige der uitvoeren veranderingen aan het Arsenal te Soerabaja	gambar konstruksi perubahan bangunan gudang senjata di Soerabaja (4 gambar; 2 <i>doorsnede</i> , 1 <i>plattegrond</i> , 1 <i>plek</i>).	1860.05.10	1/kertas	62 x 45,5	Berwarna	T	I	K	Directie der Genie	Schaal van vyf palmen op den duim	Soerabaja	Gambar konstruksi	-
6342	HB 6342 / No. 43	Project eener stal voor 20 paarden te Makassar	Gambar konstruksi kandang kuda untuk 20 ekor kuda di Makassar (2 gambar; 1 <i>plattegrond</i> , 1 <i>doorsnede</i>).	1872.11.30	1/kertas	62 x 44	Hitam Putih	T	I	K	Directie der Genie	Schaal van 3 palmen op den duim	Makassar	Gambar konstruksi	Missive a/d chief v/d Wapen der Genie dd 20 November 1872 No. 520
6343	HB 6343 / No. 8	Beschoeiing rivier Tjimanokh	Gambar konstruksi kayu untuk pelapisan tepi sungai Tjimanokh Indramajoe (3 gambar; 3 <i>Detail</i>).	1853.05.00	1/kertas	40,5 x 23,5	Hitam Putih	T	I	A	Topografische Bureau	-	Indramajoe	Gambar konstruksi	Missive dd 30 Mei 1853 No. 373
6344	HB 6344 / No. 181	Plan van de perceelen en gedeelten van perceelen, liggende binnen den verboden kring van de Redoute te Koba	Gambar denah situasi rencana pembangunan lahan yang terletak di dalam wilayah terlarang benteng di Koba.	0000.00.00	1/kertas	56 x 42	Berwarna	T	I	A	-	Schaal van 1:2000	Koba	Gambar denah situasi	-

NO URUT	FOLDER / ITEM	JUDUL	ISI INFORMASI	KURUN WAKTU	VOL/ MED	UKUR AN (cm)	WARNA	FORMAT			PENERBIT	SKALA	POSISI	JENIS ARSIP	INDEKS/ REF.
	KODE							C/T	I/P	A/K					
4	5	6	7	8	9	10	11	12	13	14	15	16	17	18	19
6345	HB 6345	Project voor de daarstelling van eenige accessoires bij het hospitaal te Medan	Gambar konstruksi pemasangan hiasan rumah sakit di Medan (5 gambar; 1 <i>plattegrond</i> , 2 <i>doorsnede</i> , 1 <i>situatie</i> , 1 <i>oppasserslogies en magazijn platte</i>).	0000.00.00	1/kertas	51,5 x 45	Hitam Putih	T	I	A	-	Schaal van 1:50; 1:100; 1:2000	Medan	Gambar konstruksi	-
6346	HB 6346 / B. No. 125	Bijbouwing van logies voor 6 gehuwde Onderofficieren te Mr.Cornelis	Gambar konstruksi pembangunan rumah singgah untuk asisten perwira yang sudah menikah di Mr. Cornelis (4 gambar; 1 <i>plattegrond</i> , 1 <i>dooraanzicht</i> , 1 <i>doorsnede</i>).	1914.03.13	1/kertas	58 x 50	Berwarna	T	I	A	Wapen der Genie	Schaal van 1:100; 1:200; 1:2000	Mr. Cornelis	Gambar konstruksi	Besluit van 6 Maart 1914 No. 41
6347	HB 6347 / No. 4	Teekening van een troepenprivaat te Soengieleat	Gambar konstruksi kakus pasukan di Soengieleat (3 gambar; 1 <i>plattegrond</i> , 1 <i>doorsnede</i> , 1 <i>detail</i>).	1873.03.04	1/kertas	54 x 43	Berwarna	T	I	A	Directie der Genie	Schaal van 1:10; 1:20	Soengieleat	Gambar konstruksi	Missive dd 25 Maart 1873 No. 185
6348	HB 6348 / D. No. 350	Bouw van een cavalerie kampement en ziekeninrichting te Weltevreden	Gambar konstruksi pembangunan kamp pasukan kavaleri dan sarana kesehatan di Weltevreden.	1921.04.15	1/kertas	58,5 x 39,5	Hitam Putih	T	I	K	Wapen der Genie	Schaal van 1:100	Weltevreden	Gambar konstruksi	Besluit van 4 April 1921 No. 48
6349	HB 6349 / No. 20	Vernieuwing aan het blok Infirmerie en Magazynen te Anjer	Gambar konstruksi renovasi ruang perawatan dan gudang-gudang di Anjer (3 gambar; 1 <i>plattegrond</i> , 1 <i>breedtedoorsnede</i> , 1 <i>detail</i>).	1876.12.27	1/kertas	49,5 x 32	Berwarna	T	I	K	Wapen der Genie	Schaal van 1:200	Anjer	Gambar konstruksi	Missive v/h: Genie dd 11 December 1876 No. 6677/100
6350	HB 6350 / No. 3	Nieuwe versterking te Boentok, wacht, arrestlokalen, enz	Gambar konstruksi benteng di Boentok termasuk ruang jaga, kamar tahanan dan lain-lain (3 gambar; 1 <i>plattegrond</i> , 1 <i>doorsnede</i> , 1 <i>standgezicht</i>).	1879.01.15	1/kertas	55 x 44	Berwarna	T	I	K	Wapen der Genie	Schaal van 1:100	Boentok	Gambar konstruksi	Missive van den le aanwezend Genie Officier in de Zuid en Ooster Afdeeling van Borneo dd 22 Augustus 1873 No. 517

NO URUT	FOLDER / ITEM	JUDUL	ISI INFORMASI	KURUN WAKTU	VOL/ MED	UKUR AN (cm)	WARNA	FORMAT			PENERBIT	SKALA	POSISI	JENIS ARSIP	INDEKS/ REF.
	KODE							C/T	I/P	A/K					
4	5	6	7	8	9	10	11	12	13	14	15	16	17	18	19
6351	HB 6351 / D. No.261	Ontwerp voor een privaat bij het Hoofdbureau der Artillerie	Gambar konstruksi pembangunan kakus di kantor pusat pasukan artillerie (4 gambar; 1 <i>situatieshect</i> , 1 <i>platte grond</i> , 2 <i>doorsnede</i>).	1900.07.25	1/kertas	51 x 51	Berwarna	T	I	K	Wapen der Genie	Schaal van 1:50; 1:1000	-	Gambar konstruksi	Missive van den Eerstaanwezend Genie Officier in de 1e Militaire Afdeeling op Java enz 13 Juli 1900 No. 1213
6352	HB 6352 / No. 27	Vernieuwing van de kazerne te Tandjong Pandan	Gambar konstruksi perbaikan barak di Tandjong Pandan (4 gambar; 1 <i>plattegrond</i> , 2 <i>doorsnede</i> , 1 <i>emplacement</i>).	1898.06.23	1/kertas	58,5 x 48	Hitam Putih	T	I	K	Wapen der Genie	Schaal van 1:100; 1:500	Tandjong Pandan	Gambar konstruksi	Missive van den Eerstaanwezend Genie Officier in de 1e Militaire Afdeeling op Java dd 30 April 1898
6353	HB 6353	<i>Tidak ada judul</i>	Peta aliran sungai.	0000.00.00	1/kertas	80,5 x 51	Berwarna	T	I	A	-	-	-	Peta	-
6354	HB 6354 / No.38	Vernieuwing van de militaire gebouwen te Sandaran Agoeng	Gambar denah situasi perbaikan bangunan-bangunan militer di Sandaran Agoeng (8 gambar; 1 <i>situatie</i> , 1 <i>Barak Europeanen en Amboineezen</i> , 1 <i>barak inlanders</i> , 1 <i>wacht gebouw</i> , 1 <i>ziekenzaal</i> , 1 <i>dagverblijf</i> , 1 <i>magazijn/d administratie</i> , 1 <i>geraamte der gebinten van gebouwen</i>).	1905.06.29	1/kertas	56,5 x 51	Berwarna	T	I	A	-	Schaal van 1:100; 1:500; 1:1000	Sandaran Agoeng	Gambar denah situasi	-
6355	HB 6355 / No.37	Emplacement van het nieuw geprojecteerde hospitaal bij het kampement te Willem I 1849	Gambar denah situasi pembangunan rumah sakit dalam kamp di Willem I 1849.	0000.00.00	1/kertas	57 x 46	Berwarna	T	I	A	-	Schaal van 10 el op de duim	Fort Willem I	Gambar denah situasi	-
6356	HB 6356 / D. No.28	Plan van een steene kazernen in het kampement Weltreveden	Gambar denah situasi pembangunan barak yang terbuat dari batu di kamp Weltreveden.	0000.00.00	1/kertas	56 x 44,5	Hitam Putih	T	I	A	Topografische Bureau	-	Weltrevede n	Gambar denah situasi	-
6357	HB 6357 / No.33	Bouw van 4 woningen 8e klasse te Taroetoeng zoals het werk is uitgevoerd	Gambar konstruksi pembangunan empat buah tempat tinggal kelas kedelapan di Taroetoeng (5 gambar; 3 <i>doorsnede</i> , 1 <i>plattegrond</i> , 1 <i>situatie</i>).	1928.11.16	1/kertas	56,5 x 49,5	Berwarna	T	I	A	Wapen der Genie	Schaal van 1:100; 1:500	Taroetoeng	Gambar konstruksi	-

NO URUT	FOLDER / ITEM	JUDUL	ISI INFORMASI	KURUN WAKTU	VOL/ MED	UKUR AN (cm)	WARNA	FORMAT			PENERBIT	SKALA	POSISI	JENIS ARSIP	INDEKS/ REF.
	KODE							C/T	I/P	A/K					
4	5	6	7	8	9	10	11	12	13	14	15	16	17	18	19
6358	HB 6358 / No. 119	Bouw van een Projectiefabriek te Kiaratjondong Persinrichting	Gambar konstruksi pabrik pembuatan bom di Kiaratjondong (3 gambar; 1 <i>doorsnede</i> , 1 <i>achter en vooraanzicht</i> , 1 <i>detail</i>).	1920.08.13	1/kertas	56 x 48	Blauwdruk	T	I	K	Wapen der Genie	Schaal van 1:10; 1:100	Kiaratjondong	Gambar konstruksi	Besluit van 6 Augustus No.1
6359	HB 6359 / No. 3	Teekening eener kazerne voor de bezetting van Billiton	Gambar konstruksi pembangunan barak untuk pendudukan di Billiton (2 gambar; 1 <i>standgezigt</i> , 1 <i>plattegrond</i>).	1858.04.06	1/kertas	54,5 x 42,5	Hitam Putih	T	I	K	Topografische Bureau	Schaal van 1 El op den duim	Billiton	Gambar konstruksi	Besluit v/d Gouverneur Generaal van Nederlandsch Indie v/d 10 September 1855 No. 13
6360	HB 6360 / No.36	Permament kampement te Fort de Kock	Gambar konstruksi kamp permanen yang berada dalam Benteng de Kock (8 gambar; 1 <i>plattegrond</i> , 4 <i>doorsnede</i> , 2 <i>detail</i> , 1 <i>emplacement</i>).	1872.12.28	1/kertas	58 x 41,5	Hitam Putih	T	I	K	Directie der Genie	Schaal van 1:10; 1:100; 1:2000	Fort de Kock	Gambar konstruksi	-
6361	HB 6361 / No. 205	Bouw van een gaskamer te Tjimahi	Gambar konstruksi pembangunan ruangan untuk gas di Tjimahi (3 gambar; 1 <i>situatie</i> , 1 <i>plattegrond</i> , 1 <i>doorsnede</i>).	1928.02.28	1/kertas	50 x 42,5	Berwarna	T	I	A	Wapen der Genie	Schaal van 1:50; 1:1000	Tjimahi	Gambar konstruksi	-
6362	HB 6362 / No. 128	Project tot het bouwen van een loods ten behoeve van het algemeen genie magazijn te Padang	Gambar konstruksi pembangunan gudang untuk keperluan satuan zeni di Padang (4 gambar; 2 <i>doorsnede</i> , 1 <i>situatie</i> , 1 <i>plattegrond</i>).	1874.09.18	1/kertas	44,5 x 38,5	Berwarna	T	I	K	Wapen der Genie	Schaal van 1:100; 1:1000	Padang	Gambar konstruksi	-
6363	HB 6363 / No. 27	Nieuw postenlinie in Groot Atjeh	Gambar konstruksi pembuatan bangunan untuk keperluan pos di Groot Atjeh (6 gambar; 1 <i>plattegrond</i> , 1 <i>situatie</i> , 1 <i>dwardsnede</i> , 1 <i>zijaanzicht</i> , 1 <i>plaatsing</i> , 1 <i>front aanzicht</i>).	1885.09.15	1/kertas	44,5 x 42,5	Berwarna	T	I	A	-	Schaal van 1:100; 1:400; 1:20000	Groot Atjeh	Gambar konstruksi	-
6364	HB 6364 / B. No. 199	Verbetering van het bureau in de Tyrotechnische werkplaats te Soerabaia	Gambar konstruksi perbaikan kantor beserta bengkel piroteknik di Soerabaia (4 gambar; 1 <i>plattegrond</i> , 2 <i>doorsnede</i> , 1 <i>situatie</i>).	1889.04.10	1/kertas	44,5 x 40,5	Berwarna	T	I	K	Wapen der Genie	Schaal van 1:100; 1:500	Soerabaia	Gambar konstruksi	Besluit van 26 Maart 1889 No. 47

NO URUT	FOLDER / ITEM	JUDUL	ISI INFORMASI	KURUN WAKTU	VOL/ MED	UKUR AN (cm)	WARNA	FORMAT			PENERBIT	SKALA	POSISI	JENIS ARSIP	INDEKS/ REF.
	KODE							C/T	I/P	A/K					
4	5	6	7	8	9	10	11	12	13	14	15	16	17	18	19
6365	HB 6365 / No. 1	Ontwerp eener kommandantswoning met bijgebouwen op Banka	Gambar konstruksi pembangunan tempat tinggal komandan dengan bangunan tambahannya di Banka (6 gambar; 3 <i>doorsnede</i> , 1 <i>plattegrond</i> , 2 <i>van voren gezien</i>)	0000.00.00	2/kertas	50 x 49	Berwarna	T	I	A	Topografische Bureau	Schaal van 1 El op den duim Nederl	Banka	Gambar konstruksi	Missive dd 3 Feb 1852 No. 839
6366	HB 6366 / No. 3	Detail teekening v/d Thang	Gambar konstruksi detail bangunan dari Thang (2 gambar; 2 <i>doorsnede</i>).	0000.00.00	1/kertas	54 x 35	Hitam Putih	T	I	A	Topografische Bureau	-	Thang	Gambar konstruksi	-
6367	HB 6367 / B. No. 583	Wijziging van de kampementen te Koeta Radja	Gambar denah situasi pembangunan kamp di Koeta Radja (5 gambar; 1 <i>situatie</i> , 2 <i>bijgebouw</i> , 2 <i>doorsnede</i>).	1899.06.28	1/kertas	53 x 41,5	Berwarna	T	I	K	Wapen der Genie	Schaal van 1:200; 1:500; 1:2500	Koeta Radja	Gambar denah situasi	-
6368	HB 6368 / B. No. 483	Bouw van een verhoogd schilderhuis buiten verstekking te Melaboek	Gambar konstruksi peninggian menara pantau yang berada dalam benteng di Melaboek (3 gambar; 1 <i>situatie</i> , 1 <i>doorsnede</i> , 1 <i>plattegrond</i>).	1892.08.19	1/kertas	43,5 x 36	Berwarna	T	I	A	Wapen der Genie	Schaal van 1:50; 1:200; 1:2000	Melaboek	Gambar konstruksi	-
6369	HB 6369 / No. 5	Teekening van een troepenprivaat te Djeboes	Gambar konstruksi pembuatan kakus pasukan di Djeboes (3 gambar; 1 <i>plattegrond</i> , 1 <i>doorsnede</i> , 1 <i>detail</i>).	1873.08.30	1/kertas	57,5 x 42	Berwarna	T	I	A	Wapen der Genie	Schaal van 1:10; 1:20	Djeboes	Gambar konstruksi	-
6370	HB 6370 / No. 32	Fort Generaal Cochius Standgezig op de binnenschildmuur van het Reduit	Gambar konstruksi berupa tampak depan Fort Generaal Cochius di dalam tembok pertahanan benteng.	0000.00.00	1/kertas	57,5 x 37	Berwarna	T	I	A	Topografische Bureau	Schaal van 1 El op den Ned.Duim	Fort Generaal Cochius	Gambar konstruksi	-
6371	HB 6371 / No. 6	Nieuw houten kazerne te Solok	Gambar konstruksi pembangunan barak kayu di Solok (3 gambar; 2 <i>doorsnede</i> , 1 <i>plattegrond</i>).	1860.06.04	1/kertas	50,5 x 40,5	Hitam Putih	T	I	K	Topografische Bureau	-	Solok	Gambar konstruksi	Missive 28 Augustus 1861 No. 1270
6372	HB 6372 / F. No. 33	Ontwerp eener verlenging van de bestaande draaijerij aan de artillerie constructie winkel te Soerabaija	Gambar konstruksi perpanjangan ruang mesin pemutar di dalam bengkel konstruksi artileri di Soerabaija (2 gambar; 1 <i>plattegrond</i> , 1 <i>doorsnede</i>).	1857.08.28	1/kertas	52 x 41,5	Berwarna	T	I	K	Topografische Bureau	Schaal van een El op den duim	Soerabaija	Gambar konstruksi	Missive aan de Genie Directie 11 November 1858 No. 237/1588

NO URUT	FOLDER / ITEM	JUDUL	ISI INFORMASI	KURUN WAKTU	VOL/ MED	UKUR AN (cm)	WARNA	FORMAT			PENERBIT	SKALA	POSISI	JENIS ARSIP	INDEKS/ REF.
	KODE							C/T	I/P	A/K					
4	5	6	7	8	9	10	11	12	13	14	15	16	17	18	19
6373	HB 6373 / No. 37	Buskruid etablissement te Banjoe Biroe	Gambar konstruksi pembangunan gudang mesiu di Banjoe Biroe (4 gambar; 3 <i>doorsnede</i> , 1 <i>plattegrond</i>).	1856.05.28	1/kertas	51,5 x 35	Berwarna	T	I	K	Topografische Bureau	Schaal van 100 el op den duim	Banjoe Biroe	Gambar konstruksi	Missive dd 13 November 1856 No.252
6374	HB 6374 / B. No.28	Drijver vloten. Vlot voor eene Sectie Bergatillerie	Gambar teknik pembuatan alat penghalus (3 gambar; 2 <i>doorsnede</i> , 1 <i>van boven gezien</i>).	1875.11.15	1/kertas	53 x 37	Berwarna	T	I	A	Wapen der Genie	Schaal van 1:50; 1:200	-	Gambar teknik	-
6375	HB 6375 / No. 65	Ontwerp tot verbetering der privaten te Tebing Tinggi	Gambar konstruksi perluasan kakus di Tebing Tinggi (5 gambar; 1 <i>plattegrond</i> , 2 <i>doorsnede</i> , 2 <i>profiel</i>).	1876.09.02	1/kertas	52 x 44	Berwarna	T	I	K	Wapen der Genie	Schaal van 1:20; 1:50	Tebing Tinggi	Gambar konstruksi	Missive van de Eerstaanwezend Genie Officiers in het Palembangische dd.24 Oktober 1876 No.414a
6376	HB 6376	Ontwerp voor bij bouwen van acht bedienden-woningen, en een bedkamer voor bedienden bij het Paleis van Z.E den GG te Rijswijk, Batavia	Gambar konstruksi pembangunan delapan tempat tinggal untuk pelayan dan sebuah kamar pelayan di dalam Istana Yang Mulia Gubernur Jenderal di Rijswijk, Batavia (4 gambar; 1 <i>plattegrond</i> , 3 <i>doorsnede</i>).	1918.06.00	1/kertas	53 x 47	Blauwdruk	T	I	A	B.O.W	Schaal van 1:100	Rijswijk, Batavia	Gambar konstruksi	-
6377	HB 6377 / No. 116	Verbouwing tot twee luitenantwoningen van de Kerk te Gombong	Gambar konstruksi renovasi tempat tinggal dua orang letnan gereja di Gombong (9 gambar; 1 <i>plattegrond</i> , 7 <i>doorsnede</i> , 1 <i>zijaanzicht</i>).	1886.03.31	1/kertas	48 x 43	Berwarna	T	I	K	Wapen der Genie	Schaal van 1:100; 1:200	Gombong	Gambar konstruksi	Rapport van de commandant van het Leger dd. 28 Juni 1890 No.1/IV.
6378	HB 6378 / B No. 212	Vermeerdering van bergruimte in het algemeen magazijn van geneesmiddelen te Weltevreden	Gambar konstruksi penambahan ruang di dalam gudang alat-alat kesehatan di Weltevreden (3 gambar; 1 <i>plattegrond</i> , 1 <i>doorsnede</i> , 1 <i>opstand</i>).	1890.05.08	1/kertas	46,4 x 39,8	Berwarna	T	I	K	Wapen der Genie	Schaal van 1:100; 1:200	Weltevreden	Gambar konstruksi	-
6379	HB 6379/No.16 1	Ontwerp van eene kazerne voor inlanders in het artillerie kampement te Padang	Gambar konstruksi pembangunan barak untuk kaum pribumi di kamp artileri di Padang (4 gambar; 1 <i>situatie</i> , 1 <i>plattegrond</i> , 1 <i>doorsnede</i> , 1 <i>standgezicht</i>).	1884.05.15	1/kertas	44,3 x 31,5	Berwarna	T	I	K	Wapen der Genie	Schaal van 1:200; 1:2000	Padang	Gambar konstruksi	Goedgekeurd bij Gouvernements besluit dd. 1 Mei 1884 No.30.

NO URUT	FOLDER / ITEM	JUDUL	ISI INFORMASI	KURUN WAKTU	VOL/ MED	UKUR AN (cm)	WARNA	FORMAT			PENERBIT	SKALA	POSISI	JENIS ARSIP	INDEKS/ REF.
	KODE							C/T	I/P	A/K					
4	5	6	7	8	9	10	11	12	13	14	15	16	17	18	19
6380	HB 6380	Bouw van een afdelingsbureau te Bandoeng	Gambar konstruksi pembangunan kantor biro sebuah Afdeeling di Bandoeng (3 gambar; 1 <i>plattegrond</i> , 2 <i>doorsnede</i>).	1920.08.21	1/kertas	48 x 46	Berwarna	T	I	A	-	Schaal van 1:100	Bandoeng	Gambar konstruksi	Besluit van 22 Januari 1912 No.60
6381	HB 6381/ No.2	Plan tot het bouwen van een Kruidmagazijn binnen het fort Tabanio, Residentie Zuid en Oost Kust Borneo	Gambar konstruksi rencana pembangunan gudang mesiu di dalam Fort Tabanio, <i>Residentie Zuid en Oost Kust Borneo</i> (3 gambar; 1 <i>plattegrond</i> , 2 <i>doorsnede</i>).	0000.00.00	1/kertas	48,5 x 33	Hitam Putih	T	I	A	Topografisch Buerau	Schaal van 1 tot 50 of 2 duimen voor 1 El	Fort Tabanio	Gambar konstruksi	Goedgekeurd bij besluit van den 3 Nov.1838 No.10 De Kapitein der Genie Chef van 1e Borneo
6382	HB 6382	Project voor een terrein tot het plaatsen van een 400 tal woningen voor ambachts lieden Maritime etablissement	Gambar denah situasi lahan proyek pembangunan 400 tempat tinggal bagi para tukang kayu yang membangun kompleks bangunan maritim.	1848.02.04	1/kertas	52,5 x 40	Berwarna	T	I	A	-	Schaal van 36 Rh: Roed: opid.Rhpnl	-	Gambar denah situasi	-
6383	HB 6383/VII No.32	Schets van een veldsmidse	Gambar teknik sketsa alat pembuat senjata (4 gambar; 1 <i>bovenaanzigt</i> , 1 <i>doorsnede</i> , 2 <i>aanzigtzijde</i>).	1877.10.06	1/kertas	53 x 46	Hitam Putih	T	I	A	Wapen der Genie	Schaal van 1:5	-	Gambar teknik	-
6384	HB 6384/B No.103	Bouw van een radiostation te Tjilatjap	Gambar konstruksi pembangunan stasiun radio di Tjilatjap (2 gambar; 1 <i>plattegrond</i> , 1 <i>doorsnede</i>).	1922.01.16	1/kertas	55 x 37,5	Berwarna	T	I	K	-	Schaal van 1:50; 1:500	Tjilatjap	Gambar konstruksi	Schryven van de Eerstaanwezend Genie Officier te Bandoeng dd. 22 December 1921 No.2032/1
6385	HB 6385/B No.87	Ontwerp der herstelling met gedeeltelijke afbraak van het hulfgeniemagazijn te Tjilatjap	Gambar konstruksi perbaikan sebagian reruntuhan dari gudang zeni cadangan di Tjilatjap (6 gambar; 1 <i>plattegrond</i> , 5 <i>doorsnede</i>).	1886.01.19	1/kertas	54,2 x 50	Berwarna	T	I	K	Wapen der Genie	Schaal van 1:100; 1:200	Tjilatjap	Gambar konstruksi	-
6386	HB 6386/No.73	Project voor een laboratorium te Padang	Gambar konstruksi pembangunan laboratorium di Padang (2 gambar; 1 <i>façade</i> , 1 <i>plattegrond</i>).	0000.00.00	1/kertas	55 x 39,5	Berwarna	T	I	A	Topografisch Buerau	Schaal van een el op den duim	Padang	Gambar konstruksi	-

NO URUT	FOLDER / ITEM	JUDUL	ISI INFORMASI	KURUN WAKTU	VOL/ MED	UKUR AN (cm)	WARNA	FORMAT			PENERBIT	SKALA	POSISI	JENIS ARSIP	INDEKS/ REF.
	KODE							C/T	I/P	A/K					
4	5	6	7	8	9	10	11	12	13	14	15	16	17	18	19
6387	HB 6387/No.23	Ontwerp voor twee luitenantwoningen te Sintang	Gambar konstruksi pembangunan tempat tinggal untuk dua letnan di Sintang (4 gambar; 1 <i>plattegrond</i> , 1 <i>standgezicht</i> , 2 <i>doorsnede</i>).	1898.02.13	1/kertas	53 x 39,5	Berwarna	T	I	A	Wapen der Genie	Schaal van 1:100; 1:200	Sintang	Gambar konstruksi	-
6388	HB 6388/No.3	Schets van de omstreken der kampong Betong District Samangka	Peta wilayah sekeliling kampung Betong Distrik Samangka.	0000.00.00	1/kertas	50 x 45	Berwarna	T	I	A	Topografisch Bureau	Schaal van 1:2500	Kampong Betong, Samangka	Peta	-
6389	HB 6389/No.48	Teekening van een gijmnastiek en schemzaal te Medan	Gambar konstruksi pembangunan gimnasium dan ruang latihan anggar di Medan (3 gambar; 1 <i>situatie</i> , 1 <i>plattegrond</i> , 1 <i>doorsnede</i>).	1895.04.11	1/kertas	51 x 49,5	Hitam Putih	T	I	K	Wapen der Genie	Schaal van 1:100; 1:1000	Medan	Gambar konstruksi	Missive van de Eerstaanwezend Genie Officier van Sumatra's Oostkust van brieven dd.18 Februari 1895 No.79
6390	HB 6390/No.10	Situatie van Natal	Gambar denah situasi sebuah benteng di wilayah Natal.	0000.00.00	1/kertas	50 x 46	Berwarna	T	I	A	Directie der Genie	Schaal van 20 ellen op den duim (1:2000)	Natal	Gambar denah situasi	Missive Ond.der Sumatra West Kust dd.1 Juni 1871 No.938
6391	HB 6391/B No.95	Verlichtingsplan van het semi permanente troepen-kampement te Meester-Cornelis	Gambar denah situasi rencana pemasangan sarana penerangan di kamp semi permanen tentara di Meester-Cornelis.	1900.09.03	1/kertas	48 x 46,5	Berwarna	T	I	K	Wapen der Genie	Schaal van 1:100	Meester- Cornelis	Gambar denah situasi	Missive van de Eerstaanwezend Genie Officier in de 1e Militaire Afdeeling op Java, enz. dd.4 November 1899 No.1793/32
6392	HB 6392/No.14	Teekening van de bestaande en de gewijzigde keuken binnen de redoute te Siak	Gambar konstruksi pembuatan dapur yang akan diubah di dalam benteng di Siak (3 gambar; 1 <i>doorsnede</i> , 1 <i>bestaande inrigting</i> , 1 <i>gewijzigde inrigting</i>).	1879.04.08	1/kertas	45,2 x 38	Berwarna	T	I	A	Wapen der Genie	Schaal van 1:20; 1:50	Siak	Gambar konstruksi	-

NO URUT	FOLDER / ITEM	JUDUL	ISI INFORMASI	KURUN WAKTU	VOL/ MED	UKUR AN (cm)	WARNA	FORMAT			PENERBIT	SKALA	POSISI	JENIS ARSIP	INDEKS/ REF.
	KODE							C/T	I/P	A/K					
4	5	6	7	8	9	10	11	12	13	14	15	16	17	18	19
6393	HB 6393/No.23	Ontwerp voor vernieuwing van eene temporaire hoofdofficierswoning te Medan	Gambar konstruksi renovasi tempat tinggal temporer kepala perwira di Medan (4 gambar; 1 <i>situatie</i> , 1 <i>plattegrond</i> , 2 <i>doorsnede</i>).	1888.04.07	1/kertas	48 x 41	Berwarna	T	I	K	Wapen der Genie	Schaal van 1:200; 1:1000	Medan	Gambar konstruksi	Goedgekeurd bij kabinets Dispositie dd.4 April 1888
6394	HB 6394/No.5	Ontwerp van eene versterking voor 1 officier en 50 man te Tandjong	Gambar konstruksi pembangunan benteng untuk satu perwira dan 50 orang pekerja di Tandjong (6 gambar; 1 <i>landingsplaats</i> , 1 <i>plattegrond</i> , 4 <i>doorsnede</i>).	1889.07.17	1/kertas	48,5 x 42,3	Berwarna	T	I	K	Wapen der Genie	Schaal van 1:20; 1:50; 1:200; 1:500	Tandjong	Gambar konstruksi	Besluit van 12 Juli 1829 No.25
6395	HB 6395/No.5	Militair terrein en sawahrij terrein te Kajoe-Tanam	Gambar denah situasi wilayah militer dan persawahan di Kajoe Tanam.	1899.08.16	1/kertas	49 x 41,5	Berwarna	T	I	A	Wapen der Genie	Schaal van 1:2000	Kajoe Tanam	Gambar denah situasi	Aangekocht ingevolge gouv. besluit dd 16 December 1896 No.20
6396	HB 6396/B No.172	Vrouwenloods te Kotta Radja	Gambar konstruksi pembuatan barak wanita di Kotta Radja (3 gambar; 2 <i>plattegrond</i> , 1 <i>doorsnede</i>).	1878.03.27	1/kertas	45,5 x 44,5	Berwarna	T	I	A	Wapen der Genie	Schaal van 1:50; 1:200; 1:2000	Kotta Radja	Gambar konstruksi	-
6397	HB 6397	Emplacement schets voor een nieuw schrijfschiet terrein beoosten den karreweg naar Petarongan te Semarang	Gambar denah situasi pembangunan sebidang lahan baru untuk dijadikan lapangan tembak di sebelah timur jalur kereta ke Petarongan di Semarang.	1860.10.02	1/kertas	49 x 28	Berwarna	T	I	K	Topografisch Buerau	schaal van 1:10000	Semarang	Gambar denah situasi	Missive van den Kommand der 2 Militaire Afdeeling op Java dd 13 November 1860 No.603
6398	HB 6398	Schets schrijfschiet terrein	Gambar denah situasi sebuah wilayah lapangan tembak.	1808.12.15	1/kertas	48,5 x 39	Berwarna	T	I	A	-	Schaal van 1:1000	-	Gambar denah situasi	Missive van den M.komat tan Bantam dd 25 September 1868 No.38

NO URUT	FOLDER / ITEM	JUDUL	ISI INFORMASI	KURUN WAKTU	VOL/ MED	UKUR AN (cm)	WARNA	FORMAT			PENERBIT	SKALA	POSISI	JENIS ARSIP	INDEKS/ REF.
	KODE							C/T	I/P	A/K					
4	5	6	7	8	9	10	11	12	13	14	15	16	17	18	19
6399	HB 6399/No.33	Het vernieuwen en verbeteren van de bijgebouwen van blok ^{a en b} luitenants woningen te Banda Neira	Gambar konstruksi perbaikan dan renovasi tempat tinggal letnan dan bangunan tambahan blok V A dan B di Banda Neira (6 gambar; 2 <i>plattegrond</i> , 4 <i>doorsnede</i>).	1892.06.03	1/kertas	47,5 x 43,5	Berwarna	T	I	K	Wapen der Genie	Schaal van 1:100; 1:200	Banda Neira	Gambar konstruksi	Missive van de Eerstaanwezend Genie Officier van Amboina en Ternate dd.3 Augustus 1892 No.244
6400	HB 6400/B No.97	Ontwerp voor een gasverlichting van het semi permanente kampement te Meester Cornelis	Gambar denah instalasi penempatan sarana penerangan berbahan bakar gas sebuah kamp semi permanen di Meester Cornelis.	1901.06.08	1/kertas	46.5 x 39,5	Berwarna	T	I	K	Wapen der Genie	Schaal van 1:1000	Meester-Cornelis	Gambar denah instalasi	-
6401	HB 6401/No.5	Situatie	Gambar denah situasi di sekitar Benteng Moeroeng Tandjong.	1889.07.17	1/kertas	50 x 42	Berwarna	T	I	K	Wapen der Genie	Schaal van 1:5000	Moeroeng Tandjong	Gambar denah situasi	Besluit van 12 Juli 1889 No.25
6402	HB 6402 / No.25	Schets van de gracht rondom het fort te Oenarang	Gambar konstruksi pembangunan parit di sekitar benteng di Oenarang (11 gambar; 1 <i>plattegrond</i> , 10 <i>profielen</i>).	1882.07.05	1/kertas	44,7 x 38,2	Berwarna	T	I	K	Wapen der Genie	Schaal van 1:100; 1:200	Oenarang	Gambar konstruksi	Missive van de Eerstaanwezend Genie Officier van de 2e Militaire Afdeeling op den dd. 5 Juli 1882 No.839/3 Bijlagen zie.-
6403	HB 6403	Nieuw indeeling van het troepen-kampement te Singkawang	Gambar denah ruangan yang baru dari kamp tentara di Singkawang.	1920.04.08	1/kertas	43,5 x 37,3	Berwarna	T	I	A	Wapen der Genie	Schaal van 1:500	Singkawang	Gambar denah ruangan	-
6404	HB 6404	Plattegrond der woning van den Chef der B.T te Muntok	Gambar denah ruangan dan denah tempat tinggal kepala B.T di Muntok.	0000.00.00	1/kertas	47,7 x 44,5	Blauwdruk	T	I	A	-	Schaal van 1:200	Muntok	Gambar denah ruangan	Teks Resident Banka en Onderhorigheden dd.24 Januari 1938 I No. K2/297

NO URUT	FOLDER / ITEM	JUDUL	ISI INFORMASI	KURUN WAKTU	VOL/ MED	UKUR AN (cm)	WARNA	FORMAT			PENERBIT	SKALA	POSISI	JENIS ARSIP	INDEKS/ REF.
	KODE							C/T	I/P	A/K					
4	5	6	7	8	9	10	11	12	13	14	15	16	17	18	19
6405	HB 6405	Constructie teekening voor Fornuis Yzerwerk. Fornuis voor Groote Ketel, Middensoort Ketel, Komforen tot, Rooster	Gambar konstruksi pembuatan tungku pembakaran logam. Tungku untuk ketel besar, ketel sedang, kompor dan alat pemanggang (19 gambar; 2 <i>plattegrond</i> , 2 <i>vanbovengezien</i> , 5 <i>doorsnede</i> , 10 <i>detail</i>).	0000.00.00	1/kertas	47,2 x 45	Hitam Putih	T	I	A	-	Schaal van 1:10	-	Gambar konstruksi	-
6406	HB 6406 / No. 142	Electrische verlichting van het treinkampement te Tjimahi	Gambar denah instalasi pemasangan sarana penerangan listrik di kamp pasukan kereta api di Tjimahi.	1922.03.17	1/kertas	46,5 x 39,7	Berwarna	T	I	A	Wapen der Genie	Schaal van 1:500	Tjimahi	Gambar denah instalasi	-
6407	HB 6407 / No.13 blad 1	Verbeteringen en bijbouwingen van het bivak te Moeara Tambesi	Gambar denah ruangan perbaikan dan penambahan perkemahan di Moeara Tambesi.	1925.03.13	1/kertas	47,2 x 43	Berwarna	T	I	A	Wapen der Genie	Schaal van 1:500	Moeara Tambesi	Gambar denah ruangan	Brief van den Gewestelijk eerstaanwezen genie officier te Weltevreden den dd. ...
6408	HB 6408 / No. 143	Electrische verlichting van het cavalerie kampement te Tjimahi	Gambar denah instalasi pemasangan sarana penerangan listrik di kamp pasukan kavaleri di Tjimahi.	1922.03.31	1/kertas	46,5 x 40,7	Berwarna	T	I	A	-	Schaal van 1:500	Tjimahi	Gambar denah instalasi	Brief van de Gewestelijk boue genie officiers te Bandoeng dd 31 Maart ... No. 726
6409	HB 6409 / No. 5	Constructie teekening der onderhanden zijn de nieuw kazerne te Muntok	Gambar konstruksi pembangunan barak baru di Muntok.	0000.00.00	1/kertas	39,8 x 36	Berwarna	T	I	A	Topografische Bureau	-	Muntok	Gambar konstruksi	-
6410	HB 6410	Verbetering van de buitentaluds van de Kroeng-Daroe dijken	Gambar konstruksi peningkatan kemiringan luar pada tanggul Kroeng-Daroe (24 gambar; 1 <i>plattegrond</i> , 23 <i>profiel</i>).	0000.00.00	1/kertas	41,5 x 40,5	Berwarna	T	I	A	-	Schaal van 1:2500	Kroeng-Daroe	Gambar konstruksi	-

NO URUT	FOLDER / ITEM	JUDUL	ISI INFORMASI	KURUN WAKTU	VOL/ MED	UKUR AN (cm)	WARNA	FORMAT			PENERBIT	SKALA	POSISI	JENIS ARSIP	INDEKS/ REF.
	KODE							C/T	I/P	A/K					
4	5	6	7	8	9	10	11	12	13	14	15	16	17	18	19
6411	HB 6411	Transport drijver voor het veilig vervoer van vivres en munitie door zware branding naar den wal	Gambar konstruksi pengepakan pelampung yang digunakan untuk memuat logistik dan amunisi yang aman melalui ombak besar ke arah pantai (3 gambar; 2 <i>aanwijzing</i> , 1 <i>tabel</i>).	0000.00.00	1/kertas	47 x 35	Berwarna	T	I	A	-	-	-	Gambar konstruksi	-
6412	HB 6412 / D. No. 212	Vermeerdering van bergruimte in het algemeen magazijn van geneesmiddelen te Weltevreden	Gambar konstruksi penambahan ruang di dalam gudang alat-alat kesehatan di Weltevreden (3 gambar; 1 <i>plattegrond</i> , 1 <i>doorsnede</i> , 1 <i>opstand</i>).	1890.05.08	1/kertas	46,5 x 40	Berwarna	T	I	A	Wapen der Genie	Schaal van 1:100; 1:200	Weltevreden	Gambar konstruksi	Rapport van de commandant van het Leger dd. 28 April 1890 No.1/212
6413	HB 6413 / D. No. 266	Bouw van lokalen ten behoeve van den cursus in tropische ziekte-leer	Gambar konstruksi pembangunan ruang kelas untuk mengajar mengenai penyakit tropis (5 gambar; 1 <i>situatie</i> , 1 <i>plattegrond</i> , 2 <i>doorsnede</i> , 1 <i>voorzicht</i>).	1902.12.12	1/kertas	43,2 x 39,8	Berwarna	T	I	K	Wapen der Genie	Schaal van 1:50; 1:100; 1:500	-	Gambar konstruksi	-
6414	HB 6414	Kaart van een gedeelte van Kaijoe Tanam. Opgenomen en geteekend door den Militairen Opzichter der Genie Rockland	Peta sebagian dari wilayah Kaijoe Tanam. Dikenal dan di tandai oleh Pengawas Militer Zeni Rockland.	0000.00.00	1/kertas	47,4 x 42,4	Berwarna	T	I	K	-	Schaal van 1:1000	-	Peta	-
6415	HB 6415 / No. 44	Ruwe schets van het gebied der VI Moekims	Gambar denah situasi daerah VI Moekims.	1875.11.25	1/kertas	47,5 x 41	Berwarna	T	I	A	Wapen der Genie	-	Moekims	Gambar denah situasi	-
6416	HB 6416 / No. 45	Situatie schets van het terrein om in bij de oostkust batterij tot aanduiding van den verboden kring	Gambar denah situasi wilayah di dekat benteng sebelah timur laut sebagai penanda daerah terlarang.	1856.05.20	1/kertas	41 x 36,2	Berwarna	T	I	K	Topografisch Buerau	Schaal van 20 ellen oopen duim	Soerabaija	Gambar denah situasi	Goedgekurd bij marg. dd 20 January 1856 op missive 11 February 1856 No.34/153

NO URUT	FOLDER / ITEM	JUDUL	ISI INFORMASI	KURUN WAKTU	VOL/ MED	UKUR AN (cm)	WARNA	FORMAT			PENERBIT	SKALA	POSISI	JENIS ARSIP	INDEKS/ REF.
	KODE							C/T	I/P	A/K					
4	5	6	7	8	9	10	11	12	13	14	15	16	17	18	19
6417	HB 6417 / No. 152	Plan van de voltooiing van het permanent troepen kampement op de sawah te Padang	Gambar denah situasi rencana penyelesaian kamp tentara permanen yang terletak di sawah daerah Padang.	1880.08.07	1/kertas	40,4 x 34,7	Berwarna	T	I	A	Wapen der Genie	Schaal van 1:1000	Padang	Gambar denah situasi	Toegestaan bij gouvernements besluit dd 26 Juli 1880 No.43
6418	HB 6418 / No. 142	Ontwerp eener gewijzigde distributie van het Goerong kampement in verband met tijdelijke uitbreiding voor Atjeh te Padang	Gambar denah perubahan pembagian ruang pada kamp Goerong sehubungan dengan masa perluasan wilayah ke Atjeh di Padang.	1877.06.25	1/kertas	42 x 39,5	Berwarna	T	I	K	Wapen der Genie	Schaal van 5 Meters op den centi Meters	Padang; Goerong	Gambar denah ruangan	Missive van de legerkomand 2 ^e en Chef van het DvO IV afdeeling Genie dd. 13 November 1877 1e Bureau No.6140
6419	HB 6419 / No. 11	Project voor het maken van vier kribben in een bocht der Bone rivier, ter bescherming van de redoute tegen overstromingen	Gambar konstruksi pembuatan empat tanggul di Sungai Bone untuk melindungi benteng dari banjir (2 gambar; 1 <i>situatie</i> , 1 <i>detail</i>).	1885.07.25	1/kertas	41,5 x 41,5	Berwarna	T	I	A	Wapen der Genie	Schaal van 1:50; 1:2000	Gorontalo	Gambar konstruksi	Missive van de eerstaanwezend Genie Officers dd 15 Augustus 1885 No.310
6420	HB 6420 / No. 17	Schets van het nieuwe schijfschietterrein te Gorontalo	Gambar denah situasi lapangan tembak baru di Gorontalo (2 gambar, 1 <i>situatie</i> , 1 <i>tabel</i>).	1891.06.30	1/kertas	36,5 x 35,9	Berwarna	T	I	K	Wapen der Genie	Schaal van 1:1000	Gorontalo	Gambar denah situasi	Rapport van den commandant van het leger dd 14 December 1888 No.1/IV
6421	HB 6421 / No. 13	Project tot bijbouwing van het ontbrekende troepenlogies te Seroewaij.	Gambar konstruksi pembangunan bangunan tambahan untuk penginapan pasukan di Seroewaij (4 gambar; 1 <i>plattegrond</i> , 3 <i>doorsnede</i>).	1886.12.01	1/kertas	40,7 x 36,5	Berwarna	T	I	A	Wapen der Genie	Schaal van 1:200; 1:500	Seroewaij	Gambar konstruksi	Goedgekurd bij. Kab.dip. Ss 2/12-1886
6422	HB 6422 / F. No. 45	Plan van het Eiland Kerkhof	Gambar denah situasi perencanaan lahan di pulau Kerkhof.	1869.01.00	1/kertas	40 x 33	Berwarna	T	I	A	Directie der Genie	schaal van 10 el op den duim	Kerkhof Eiland	Gambar denah situasi	Missive Ond. der Genie 1 Militaire afdeeling op Java dd. 11/2-69 No.1419

NO URUT	FOLDER / ITEM	JUDUL	ISI INFORMASI	KURUN WAKTU	VOL/ MED	UKUR AN (cm)	WARNA	FORMAT			PENERBIT	SKALA	POSISI	JENIS ARSIP	INDEKS/ REF.
	KODE							C/T	I/P	A/K					
4	5	6	7	8	9	10	11	12	13	14	15	16	17	18	19
6423	HB 6423 / No. 1	Situatie schets der redoute met omliggend terrein te Koba	Gambar denah situasi benteng di Koba dan wilayah sekitarnya.	1857.12.25	1/kertas	41 x 32,5	Berwarna	T	I	K	-	schaal van 13 ellen op den duim	Banka	Gambar denah situasi	-
6424	HB 6424 / No. 5	Plattegrond, opstand en doorsnede van eene temporaire keuken daartestellen buiten de geprojecteerde versterking van Talang-Padang in de Ampat-Lawang	Gambar konstruksi berupa denah dan penampang lintang dapur temporer di luar benteng di Talang-Padang, Ampat-Lawang (3 gambar; 1 <i>plattegrond</i> , 2 <i>doorsnede</i>).	1861.11.17	1/kertas	40,5 x 33,5	Hitam Putih	T	I	A	Topografisch Buerau	Schaal van 1:100	Ampat- Lawang	Gambar konstruksi	Missive van de eerstaanwezend Genie Officiers van Palembang dd 26 February 1862 No.67
6425	HB 6425 / No. 98 blad 5	Kaderschool te Tjimahi	Gambar denah instalasi sarana penerangan sebuah sekolah pengkaderan prajurit di Tjimahi.	1916.10.09	1/kertas	39,5 x 33,5	Berwarna	T	I	A	Wapen der Genie	Schaal van 1:500	Tjimahi	Gambar denah ruangan	-
6426	HB 6426 / D. No. 140	No.5: Scheets teekening eener bijbouwing van de vrouwenloods in het kampement van het subsistenten kader No.6: Teekening der beschoeijing van den Tjiliwoeng achter de wijk C27 No.7: Schets van een aanleg plaats achter het Plaatsbureau No.8: Schets van de wijziging, die het dakwerk der bijgebouwen van het Musikanten Blok moet ondergaan ten gevolge de verandering van dakbedekking	Gambar konstruksi dari "Besluit 8 Mei 1868 No.8" mengenai: No. 5: Gambar konstruksi pembangunan barak perempuan di dalam kamp prajurit tambahan (2 gambar; 1 <i>plattegrond</i> , 1 <i>doorsnede</i>). No. 6: Gambar konstruksi pelapisan dengan batu pada kali Tjiliwoeng di belakang area C27 No. 7: Gambar konstruksi penambahan bangunan di belakang kantor(2 gambar; 2 <i>doorsnede</i>). No. 8: Gambar konstruksi rencana perubahan bentuk atap perumahan pemusik.	0000.00.00	1/kertas	40,5 x 35	Berwarna	T	I	K	Directie der Genie	-	-	Gambar konstruksi	Besluit 8 Mei 1868 No.8

NO URUT	FOLDER / ITEM	JUDUL	ISI INFORMASI	KURUN WAKTU	VOL/ MED	UKUR AN (cm)	WARNA	FORMAT			PENERBIT	SKALA	POSISI	JENIS ARSIP	INDEKS/ REF.
	KODE							C/T	I/P	A/K					
4	5	6	7	8	9	10	11	12	13	14	15	16	17	18	19
6427	HB 6427 / No. 2	Het plaatsen van eene stande ijzerdraad versperring om het tijdelijk kampement en verbetering van het exercitieterrein te Bonthain	Gambar konstruksi penempatan pagar kawat rintangan berduri di sekitar kamp sementara dan renovasi lapangan untuk latihan menembak di Bonthain (3 gambar; 1 <i>situatie</i> , 1 <i>plattegrond</i> , 1 <i>detail</i>).	1896.01.23	1/kertas	39,9,x 33,4	Berwarna	T	I	K	-	Schaal van 1:50; 1:500; 1:2000	Bonthain	Gambar konstruksi	-
6428	HB 6428 / No. 38	Teekening der Ooster Kustbatterij	Gambar denah ruangan benteng pantai di bagian Timur.	1863.10.26	1/kertas	40,8 x 34	Berwarna	T	I	K	Topografisch Bureau	Schaal van 5 ellen op den duim	Soerabaija	Gambar denah ruangan	Tableu van de Militaire Gebouwen
6429	HB 6429 / B. No. 68	Machine horizontale No.2 à détente fixe sans condensation installation	Gambar teknik instalasi mesin horisontal No. 2 (3 gambar; 3 <i>detail</i>).	1876.10.26	1/kertas	41,5 x 33,8	Berwarna	T	I	A	Wapen der Genie	-	-	Gambar teknik	-
6430	HB 6430	Plattegrond van het hoofdbureau van politie te Koningsplein-Noord	Gambar denah ruangan kantor pusat kepolisian di Koningsplein Utara.	0000.00.00	1/kertas	42,5 x 32,6	Hitam Putih	T	I	A	-	Schaal van 1:200	Koningsplein	Gambar denah ruangan	-
6431	HB 6430 / B. No. 206	Gegoten ijzeren kolom met console en gording voor het nieuwe spoorwegstation te Kotta-Radja	Gambar teknik kolom besi cor dengan bantalan dan balok melintang untuk stasiun kereta baru di Kotta-Radja (5 gambar; 1 <i>plattegrond</i> , 1 <i>standgezigt</i> , 2 <i>doorsnede</i> , 1 <i>detail</i>).	1878.07.26	1/kertas	42,7 x 33,2	Berwarna	T	I	A	Wapen der Genie	Schaal van 1:5; 1:10; 1:100	Kotta Radja	Gambar teknik	-
6432	HB 6432 / No. 5	Indeeling der te Solok nieuw daartestellen kazerne gebouwen	Gambar denah ruangan barak yang akan dibangun di Solok.	1860.06.21	1/kertas	51,7 x 29,5	Hitam Putih	T	I	K	Topografisch Bureau	Schaal van 5 ellen op den duim	Solok	Gambar denah ruangan	Missive dd 28 Augustus 1861 No.1270
6433	HB 6433 / No. 10	Teekening van de temp: keuken en privaat, buiten het blokhuis te Rangkas Betong	Gambar konstruksi pembuatan dapur temporer dan kakus diluar pos jaga di Rangkas Betong (6 gambar; 2 gambar <i>standgezigt</i> , 2 gambar <i>doorsnede</i> , 2 gambar <i>plattegrond</i>).	1871.02.24	1/kertas	47 x 30	Hitam Putih	T	I	A	Directie der Genie	Schaal van 1 el op den duim 1:100	Rangkas betong	Gambar konstruksi	Missive van den onder Directeur der Genie dd 28 April 1871 No. 638
6434	HB 6434 / No. 2	Teekening van Lederwerken by het korps sappeurs in gebruik	Gambar teknik peralatan tentara korps <i>Sappeurs</i> (sabuk dan tas).	0000.00.00	1/kertas	47 x 40	Hitam Putih	T	I	A	Topografische Bureau	-	-	Gambar teknik	-
6435	HB 6435 / No. 7	<i>Tanpa judul</i>	Peta saluran kanal L: A yang bermuara ke teluk Tjilatjap.	0000.00.00	1/kertas	45 x 35	Hitam Putih	T	I	A	Topografische Bureau	Schaal van 2 paal	Tjilatjap	Peta	-

NO URUT	FOLDER / ITEM	JUDUL	ISI INFORMASI	KURUN WAKTU	VOL/ MED	UKUR AN (cm)	WARNA	FORMAT			PENERBIT	SKALA	POSISI	JENIS ARSIP	INDEKS/ REF.
	KODE							C/T	I/P	A/K					
4	5	6	7	8	9	10	11	12	13	14	15	16	17	18	19
6436	HB 6436 / No. 45	Geweermakers atelier en vrouwenloods te Padang Pandjang	Gambar konstruksi pembangunan ruangan pembuat senjata dan barak perempuan di Pandang Pandjang (7 gambar; 1 <i>situatie</i> , 2 <i>plattegrond</i> , 4 <i>doorsnede</i>).	1891.11.20	2/kertas	40 x 40	Berwarna	T	I	A	Wapen der genie	Schaal van 1:100; 1:200; 1:2000	Pandang Panjang	Gambar konstruksi	-
6437	HB 6437 / No. 204	Schets van de versteking te Kaijoe Loh	Gambar denah ruangan sebuah benteng di Kaijoe Loh.	1878.07.15	1/kertas	40 x 41	Hitam Putih	T	I	K	-	Schaal van 1:200	Kaijoe Loh	Gambar denah ruangan	-
6438	HB 6438	Kaart van de zamenloeying der rivieren promassan en genadji nabij de wester Kedueng Mendjangan	Peta pertemuan sungai Promassan dan sungai Genadji di sebelah barat Kedueng Mendjangan.	0000.00.00	1/kertas	40 x 39	Berwarna	T	I	A	-	Schaal van 1:2000	Kedueng Mendjangan	Peta	-
6439	HB 6439 / No.44	Loods voor sterke zuren	Gambar konstruksi gudang anti asam (3 gambar; 1 gambar <i>plattegrond</i> , 2 gambar <i>doorsnede</i>).	1812.10.02	1/kertas	49 x 35	Blauwdruk	T	I	A	-	Schaal van 1:200	-	Gambar konstruksi	-
6440	HB 6440	Ontwerp tot het verbeteren van het voor het Departement van Gouvernements Bedrijven, gehuurde gebouw in Laan de Riemer	Gambar konstruksi perbaikan gedung sewa untuk <i>Department van Gouvernements Bedrijven</i> di <i>Laan de Riemer</i> (3 gambar; 1 gambar <i>langtedoorsnede</i> , 1 gambar <i>dwarsdoorsnede</i> , 1 gambar <i>plattegrond</i>).	1909.05.07	1/kertas	45 x 33	Blauwdruk	T	I	A	B.O.W	Schaal van 1:100	Laan de Riemer	Gambar konstruksi	-
6441	HB 6441 / No. 62	Teekening van een badraket te Tebing Tinggie	Gambar konstruksi pembuatan tempat pemandian di Tebing Tinggie (3 gambar; 1 gambar <i>plattegrond</i> , 2 gambar <i>doorsnede</i>).	1873.02.17	1/kertas	35 x 23	Hitam Putih	T	I	K	Directie der Genie	Schaal van Meter op den centimeter	Tebing Tingie	Gambar konstruksi	-
6442	HB 6442 / No. 61	Plattegrond teekening der fornuizen in het chemisch laboratorium te Weltvreden	Gambar konstruksi tungku pada laboratorium kimia di Weltvreden (2 gambar; 1 gambar <i>plattegrond</i> , 1 gambar <i>doorsnede</i>).	0000.00.00	1/kertas	34 x 24	Hitam Putih	T	I	A	Topografische Bureau	Schaal van 12 Voor op den duim	Weltvreden	Gambar konstruksi	-

NO URUT	FOLDER / ITEM	JUDUL	ISI INFORMASI	KURUN WAKTU	VOL/ MED	UKUR AN (cm)	WARNA	FORMAT			PENERBIT	SKALA	POSISI	JENIS ARSIP	INDEKS/ REF.
	KODE							C/T	I/P	A/K					
4	5	6	7	8	9	10	11	12	13	14	15	16	17	18	19
6443	HB 6443 / No. 1	Project tot een temporair houten buskruids magazijn met buskruid stelling kardozen stelling te Sinkel	Gambar konstruksi permbangunan gudang mesiu yang terbuat dari kayu dan pemasangan rak mesiu di Sinkel (4 gambar; 4 gambar <i>doorsnede</i>).	0000.00.00	1/kertas	45 x 17	Hitam Putih	T	I	K	Topografische Bureau	Schaal van 1 el op den duim	Sinkel	Gambar konstruksi	Missive aan den kolonial directeur der genie dd 31 December 1856 No. 618
6444	HB 6444 / No. 1	Redoute voor 1 officier en 25 man in Semangie	Gambar denah ruangan benteng untuk 1 orang perwira dan 25 orang pekerja di Semangie (2 gambar; 1 <i>plattegrond</i> , 1 <i>profiel</i>).	0000.00.00	1/kertas	35 x 25	Hitam Putih	T	I	A	Topografische Bureau	-	Semangie	Gambar denah ruangan	-
6445	HB 6445 / No. 7	Nieuwe beschoeiing te Moeara Teweh	Gambar konstruksi sebuah benteng di Moeara Teweh (3 gambar; 1 gambar <i>situatie</i> , 1 gambar <i>standgezicht</i> , 1 gambar <i>doorsnede</i>).	1875.04.24	1/kertas	35 x 30	Hitam Putih	T	I	A	Wapen der genie	Schaal van 1:100; 1:500	Moeara Teweh	Gambar Konstruksi	Missive van den Eerstaanwezend Genie Officer, dd 1 April 1875 No. 337
6446	HB 6446 / No. 48	Gebouw bevattende krijgsraadzaal, lokalen voor krijgsraad arrestanten en werkplaatsen voor den schoen den kledermaker der artillerie te Singkawang	Gambar konstruksi pembangunan ruang pengadilan, ruang tahanan pengadilan dan ruang pembuatan sepatu dan pakaian artileri di Singkawang (2 gambar; 1 gambar <i>plattegrond</i> , 1 gambar <i>doorsnede</i>).	1870.03.07	1/kertas	35 x 22	Hitam Putih	T	I	A	Directie der Genie	Schaal van 1:100; 1:200	Singkawang	Gambar konstruksi	Afgebroken gouv. Besluit dd 22/2-80 No. 17
6447	HB 6447 / G. No. 59	Project van de daar te stellen geslotene batterij van het Waterkasteel, Jaagpad te Batavia	Gambar konstruksi pembangunan penutup benteng sebuah Waterkasteel, Jaagpad di Batavia (4 gambar; 1 <i>plattegrond</i> , 3 <i>profiel</i>).	1869.09.01	1/kertas	50 x 46	Berwarna	T	I	K	Directie der Genie	Schaal van 1:50; 1:200; 1:500	Batavia	Gambar konstruksi	-
6448	HB 6448 / B No. 52	Nieuwe galerij om de ziekenzaal te Meester Cornelis	Gambar konstruksi pembuatan teras baru rumah sakit di Meester Cornelis (3 gambar; 1 gambar <i>emplacement</i> , 1 gambar <i>plattegrond</i> , 1 gambar <i>doorsnede</i>).	1878.01.29	1/kertas	45 x 25	Berwarna	T	I	A	Wapen der genie	Schaal van 1:100; 1:200; 1:500	Meester Cornelis	Gambar konstruksi	Toegoetaan bij dispositie dd 28 January 1878, Eerstaanwezend Genie Officier Militer Afdeeling op java dd 14 Januari 1878 No.

NO URUT	FOLDER / ITEM	JUDUL	ISI INFORMASI	KURUN WAKTU	VOL/ MED	UKURAN (cm)	WARNA	FORMAT			PENERBIT	SKALA	POSISI	JENIS ARSIP	INDEKS/ REF.
	KODE							C/T	I/P	A/K					
4	5	6	7	8	9	10	11	12	13	14	15	16	17	18	19
6449	HB 6449 / No.151	Het inrichten voor zweedsche gymnastiek v/d Gymnastiekloods i/h 13e Bataljons kampement te Malang	Gambar konstruksi pembangunan gimnasium kaum Swedia dan gudangnya di kamp Batalion ke-13 di Malang (4 gambar; 1 <i>situatie</i> , 1 gambar <i>plattegrond</i> , 1 gambar <i>doorsnede</i> , 1 gambar <i>zweedsche rakkeh</i>).	1924.09.06	1/kertas	49 x 38	Hitam Putih	T	I	K	Wapen der genie	Schaal van 1:25; 1:100; 1:1000	Malang	Gambar konstruksi	-
6450	HB 6450 / No.179	Fabriek voor den aanmaak van beaumont hulzen, Kuhnpatronen in slaghoedjes. Projekt van een magazijn voor ruwe materialen bij de Pijrotechnische werkplaats te Soerabaija	Gambar konstruksi pabrik untuk memproduksi peluru dan senapan. Proyek pembangunan gudang untuk bahan mentah di bengkel piroteknik di Soerabaija (6 gambar; 1 <i>plattegrond</i> , 3 <i>doorsnede</i> , 1 <i>standgezicht</i> , 1 <i>detail</i>).	1874.03.04	1/kertas	46,5 x 35	Berwarna	T	I	K	Wapen der genie	Schaal van 1:100	Soerabaija	Gambar konstruksi	-
6451	HB 6451 / No. 25	Schets der nieuwe verdeeling van de ziekenzalen	Gambar denah ruangan untuk bagian baru di rumah sakit.	1864.06.27	1/kertas	35 x 22	Hitam Putih	T	I	A	Topografische Bureau	Schaal van 2 el op den duim	-	Gambar denah ruangan	Missive der genie directie dd 22 April 1864 1e Bureau No. 2190/26
6452	HB 6452	Ijzeren neuten met doken	Gambar teknik besi kecil di dok kapal (6 gambar <i>detail</i>).	0000.00.00	1/kertas	35 x 23	Hitam Putih	T	I	A	-	Schaal van 1:4	-	Gambar Teknik	-
6453	HB 6453 / No. 22	Schetsteekening van een der stellen glasramen aantebrengen in het bureau van den Sergeant Major van het sub sistenten kader en in het bureau van den magazijns meester der artillerie te Bandjarmasin	Gambar konstruksi penempatan jendela kaca di dalam kamp artileri pada kantor biro dari Sersan Mayor <i>Subsistentenkader</i> dan biro gudang artileri di Bandjarmasin (2 gambar; 1 gambar <i>plattegrond</i> , 1 gambar <i>doorsnede</i>).	1867.10.30	1/kertas	35 x 21	Hitam Putih	T	I	K	Directie der Genie	Schaal van 2 palem op den duim	Bandjarmasin	Gambar denah ruangan	-
6454	HB 6454 / B. No. 311	Voorziening in de behoefte aan bureaulocalen te Kotta Radja	Gambar denah ruangan-ruangan sebuah kantor biro di Kotta Radja.	1880.09.10	1/kertas	35 x 21	Hitam Putih	T	I	K	Wapen der genie	-	Kotta Radja	Gambar denah ruangan	Missive van de Kommandant van het Leger dd 21 Augustus 1880 3e Bureau No. 3155/94

NO URUT	FOLDER / ITEM	JUDUL	ISI INFORMASI	KURUN WAKTU	VOL/ MED	UKUR AN (cm)	WARNA	FORMAT			PENERBIT	SKALA	POSISI	JENIS ARSIP	INDEKS/ REF.
	KODE							C/T	I/P	A/K					
4	5	6	7	8	9	10	11	12	13	14	15	16	17	18	19
6455	HB 6455 / No. 168	Project tot verbetering van het schiet terrein op het Michiels plein te Padang	Gambar denah situasi perbaikan lapangan tembak di Lapangan Michiels di Padang.	1889.01.26	1/kertas	34 x 28	Berwarna	T	I	K	Wapen der genie	Schaal van 1:2000	Padang	Gambar denah situasi	Goedgekeurd bij kabinet dispositie dd: 24 Januari 1889
6456	HB 6456	Doorsnede der gebouwen te Atjeh aangemaakt te Soerabaija	Gambar konstruksi pembuatan bangunan di Atjeh yang dirancang di Soerabaija.	1874.11.21	1/kertas	35 x 29	Hitam Putih	T	I	A	Wapen der genie	Schaal van 5 decimeters op van centimeter	Atjeh	Gambar konstruksi	-
6457	HB 6457 / No.2B	Verbrennungsofen fiir Fleischabfalle, verbandszeug, Exkrement etc.	Gambar teknik tungku pembakaran sampah limbah daging, perban, kotoran, dan lain lain (3 gambar; 3 gambar <i>detail</i>).	0000.00.00	1/kertas	47 x 20	Blauwdruk	T	I	A	-	Schaal van 1:100		Gambar teknik	-
6458	HB 6458	<i>Tidak ada judul</i>	Gambar konstruksi pembuatan kusen pintu dan jendela sebuah bangunan militer.	0000.00.00	1/kertas	35 x 22	Berwarna	T	I	A	-	-	-	Gambar konstruksi	-
6459	HB 6459	Woning voor den Gouverneur te Jogjakarta (Voorm. residentwoning)	Gambar denah situasi tempat tinggal Gubernur di Jogjakarta (bekas rumah Residen).	0000.00.00	1/kertas	35 x 24	Berwarna	T	I	A	-	Schaal van 1:10000		Gambar denah situasi	-
6460	HB 6460	Maken van een verhoogde beton stapelplaats in het Zontpakhuis te Kedawoeng, Krawang	Gambar konstruksi peninggian tiang beton gudang di Kedawoeng, Karawang LL. No. V. 11. (3 gambar; 1 gambar <i>plattegrond</i> , 2 gambar <i>doorsnede</i>).	1926.03.02	1/kertas	45 x 29	Berwarna	T	I	A	-	Schaal van 1:100	Kedawoeng, Krawang	Gambar konstruksi	-
6461	HB 6461 / No. 85	Teekening van Blok XLII van het Fort Nieuw Victoria te Amboina	Gambar konstruksi bangunan blok XLII Fort Nieuw Victoria di Amboina (4 gambar; 1 <i>plattegrond</i> ; 1 <i>Langs doorsnede</i> , 1 <i>vooraanzicht</i> , 1 <i>doorsnede</i>).	1897.06.30	1/kertas	47 x 28	Berwarna	T	I	K	Wapen der genie	Schaal van 1:100; 1:200	Amboina	Gambar konstruksi	-
6462	HB 6462 / No.3	Permanente versterking te Banjardmasin	Gambar denah ruangan benteng permanen di Banjardmasin.	0000.00.00	1/kertas	40 x 33	Hitam Putih	T	I	K	-	Schaal van 1:500	Banjardmasin	Gambar denah ruangan	Besluit dd 15 July 1861 No. 26

NO URUT	FOLDER / ITEM	JUDUL	ISI INFORMASI	KURUN WAKTU	VOL/ MED	UKUR AN (cm)	WARNA	FORMAT			PENERBIT	SKALA	POSISI	JENIS ARSIP	INDEKS/ REF.
	KODE							C/T	I/P	A/K					
4	5	6	7	8	9	10	11	12	13	14	15	16	17	18	19
6463	HB 6463	Ontwerp van een nieuwe Gouverneurs woning te Makassar. Detail der kolom en het en tablement op 1/10 van de ware grootte	Gambar konstruksi pembangunan tempat tinggal terbaru Gubernur di Makassar. Gambar detail tiang rumah dengan skala 1:10.	0000.00.00	1/kertas	35 x 27	Hitam Putih	T	I	A	-	-	Makassar	Gambar konstruksi	-
6464	HB 6464 / B. No. 102	Plattegrond van het bomvrij buskruid magazijn in bastion VII	Gambar denah ruangan gudang amunisi anti bom di bastion VII.	0000.00.00	1/kertas	35 x 29	Berwarna	T	I	K	Topografische Bureau	Schaal van 1:200	-	Gambar denah ruangan	-
6465	HB 6465 / No. 68	Remonte stal na afloop van de herstellingen in 1876	Gambar konstruksi sebuah kandang kuda setelah akhir perbaikan pada 1876 (3 gambar : 1 gambar <i>plattegrond</i> , 2 gambar <i>doorsnede</i>).	1877.05.05	1/kertas	35 x 31,5	Berwarna	T	I	A	Wapen der genie	Schaal van 1:50; 1:100; 1:200;	-	Gambar konstruksi	Missive van den Eerstaanwezend Genie Officier dd 18 April 1877 No.78
6466	HB 6466 / A. No. 78	Plattegrond en Doorsneden van den Hoofd Duiker en bovenliggende Communicatiegang en Geereleerde Galerij in het Fort Prins Henderik	Gambar konstruksi pembangunan jalan masuk dan teras depan benteng Prins Henderik (6 gambar; 3 gambar <i>plattegrond</i> , 3 gambar <i>doorsnede</i>).	0000.00.00	1/kertas	47 x 29	Berwarna	T	I	A	Topografische Bureau	Schaal van 2 Ned Ellen op den Duim	Fort Prins Henderik	Gambar konstruksi	-
6467	HB 6467 / No. 6	Project voor de verbetering der omwalling van het versterkt kampement te Pankadjene	Gambar konstruksi pembangunan parit yang mengelilingi sebuah benteng di Pankadjene (3 gambar; 1 gambar <i>plattegrond</i> , 2 gambar <i>doorsnede</i>).	1886.04.22	1/kertas	47 x 29	Hitam Putih	T	I	K	Wapen der genie	Schaal van 1:100; 1:500	Pankadjene	Gambar konstruksi	-
6468	HB 6468 / No. 58	Emplacementschets van het nieuwe bouwen hoofdmagazijn binnen den artillerie constructie winkel te Soerabaija	Gambar denah rencana pembangunan gudang utama baru didalam pabrik pembuatan senjata di Soerabaija.	1874.10.00	1/kertas	47 x 32	Berwarna	T	I	K	Wapen der genie	Schaal van 1:200	Soerabaija	Gambar denah ruangan	Missive van den Eerstaanwezend Genie Officier dd 19 November 1874 No. 1309/15.
6469	HB 6469	Gegoten ijzeren neuten	Gambar konstruksi besi tuangan kecil (8 gambar: 1 gambar <i>onder koofdstijlen</i> , 2 gambar <i>onder deurstijlen</i> , 1 gambar <i>van bouty gezien</i> , 4 gambar <i>doorsnede volgens ab, cd, ef, gh</i>).	1879.10.25	1/kertas	44 x 21	Hitam Putih	T	I	A	-	Schaal van 1:20	-	Gambar konstruksi	Missive van den Eerstaanwezend Genie Officier in de 2e Militaire Afdeling op 31 Oktober 1879 No. 1265/5.

NO URUT	FOLDER / ITEM	JUDUL	ISI INFORMASI	KURUN WAKTU	VOL/ MED	UKUR AN (cm)	WARNA	FORMAT			PENERBIT	SKALA	POSISI	JENIS ARSIP	INDEKS/ REF.
	KODE							C/T	I/P	A/K					
4	5	6	7	8	9	10	11	12	13	14	15	16	17	18	19
6470	HB 6470	Voorlooping ontwerp voor een kustfort bij Djarat Landjang	Gambar denah situasi rencana pembangunan benteng pantai di Djarat Landjang.	0000.00.00	1/kertas	49 x 35	Hitam Putih	T	I	A	-	Schaal van 1:2000	Djarat Landjang	Gambar denah situasi	-
6471	HB 6471	<i>Tidak ada judul</i>	Gambar konstruksi sebuah bangunan militer.	0000.00.00	1/kertas	34 x 21	Hitam Putih	T	I	A	-	Schaal van 1:20	-	Gambar konstruksi	-
6472	HB 6472 / No. 29	Nieuwe postenlinie in Groot Atjeh. Schets van een wachthuis voor 1 onder officier en 20 man (Lamsajoeng)	Gambar konstruksi pembangunan pos jaga baru di Groot Atjeh untuk 1 asisten perwira dan 20 anak buah di Lamsajoeng (6 gambar; 1 gambar <i>plattegrond</i> , 1 gambar <i>doorsnede</i> , 1 gambar <i>plaatsing</i> , 1 gambar <i>zijaanricht</i> , 1 gambar <i>front aanzicht</i> , 1 <i>situatie</i>).	1885.09.15	1/kertas	40 x 37	Berwarna	T	I	A	-	Schaal van 1:100; 1:400; 1:20000	Lamsajoeng	Gambar konstruksi	-
6473	HB 6473 / No. 37	Redoute Batoe Gantong	Gambar denah situasi benteng Batoe Gantong.	1864.08.10	1/kertas	46 x 22,5	Berwarna	T	I	A	Topografische Bureau	Schaal van 1:2000	Botoe Gantong	Gambar denah situasi	Missive 13 Augustus 1864 No. 504
6474	HB 6474	Schijfschietterrein	Gambar denah situasi batas sebuah lapangan tembak.	0000.00.00	1/kertas	47 x 25	Berwarna	T	I	A	-	Schaal van 1:2000	-	Gambar denah situasi	-
6475	HB 6475 / No. 43	Verlichtings plan van het troepen en officier kampement te Muntok	Gambar denah instalasi sarana penerangan di kamp pasukan dan perwira di Muntok.	1878.08.29	1/kertas	40 x 36	Berwarna	T	I	K	Wapen der genie	Schaal van 1:2000	Muntok	Gambar denah situasi	-
6476	HB 6476 / No. 9	Project voor een houten kruidmagazijntje daar te stellen binnen de redoute te Moeara Doea	Gambar konstruksi pembangunan gudang mesiu yang terbuat dari kayu di dalam benteng di Moeara Doea (3 gambar; 1 <i>plattegrond</i> , 1 gambar <i>doorsnede</i> , 1 gambar <i>standgezicht en doorsnede</i>).	1862.03.02	1/kertas	40 x 32	Hitam Putih	T	I	A	Directie der Genie	Schaal van 2 El op den Nederland Duim	Moeara Doea	Gambar konstruksi	-
6477	HB 6477 / No.219	Schilderlhuis en kozakkenpost zooalsdie zijn daargesteld te Kotta Radja	Gambar konstruksi rumah jaga dan pos resimen kavaleri seperti yang didirikan di Kotta Radja (4 gambar: 2 gambar <i>plattegrond</i> , 2 gambar <i>doorsnede</i>).	1878.09.26	1/kertas	40 x 34	Berwarna	T	I	A	Wapen der genie	Schaal van 1:20	Kotta Radja	Gambar konstruksi	-

NO URUT	FOLDER / ITEM	JUDUL	ISI INFORMASI	KURUN WAKTU	VOL/ MED	UKUR AN (cm)	WARNA	FORMAT			PENERBIT	SKALA	POSISI	JENIS ARSIP	INDEKS/ REF.
	KODE							C/T	I/P	A/K					
4	5	6	7	8	9	10	11	12	13	14	15	16	17	18	19
6478	HB. 6478 / No. 7	Teekening der batterij voorzigtigheid op Banda Neira	Gambar konstruksi pembangunan benteng secara hati-hati di Banda Neira (2 gambar; 1 gambar <i>plattegrond</i> , 1 gambar <i>doorsnede</i>).	1853.03.00	1/kertas	40 x 34	Berwarna	T	I	A	Topografische Bureau	Schaal van 2 El op den Nederland Duim	Banda Neira	Gambar konstruksi	-
6479	HB 6479 / No. 1	Sheet der redoute met omliggend terrein te Blinjoe	Gambar denah situasi benteng dengan daerah sekitarnya di Blinjoe.	1867.11.12	1/kertas	49 x 33	Berwarna	T	I	A	-	Schaal van 1:2000	Blinjoe	Gambar denah Situasi	-
6480	HB 6480 / No. 187	Bijbouwing van een magazijn van geneesmiddelen en van een kookplaats in den ziekenstal de artillerie	Gambar denah ruangan untuk gudang peralatan kesehatan dan memasak di instalasi kesehatan artileri (3 gambar; 1 <i>plattegrond</i> , 2 <i>standgezicht en doorsnede</i>).	1882.02.21	1/kertas	47 x 34	Berwarna	T	I	A	Wapen der genie	Schaal van 1:100	-	Gambar konstruksi	Kabinets dispositie dd 17 Februari 1882 op nota van Departemen van oorlog dd 13 Februari 1882 I Bureau No. 673/49
6481	HB 6481 / No. 23	<i>Tidak ada judul</i>	Gambar konstruksi pembuatan bangunan militer di tepi sungai Deli (6 gambar; 1 gambar <i>situatie</i> , 2 gambar <i>plattegrond</i> , 3 gambar <i>doorsnede</i>).	0000.00.00	1/kertas	38 x 25	Berwarna	T	I	A	-	Schaal van 1:100; 1:200; 1:1000	-	Gambar konstruksi	-
6482	HB 6482	Reparatie hekwerk schouts woning te Tanah Abang (Weltevreden)	Gambar konstruksi perbaikan pagar rumah kepala polisi di Tanah Abang (Weltevreden) (2 gambar; 1 gambar <i>plattegrond</i> , 2 gambar <i>aanzicht</i>).	1903.09.21	1/kertas	35 x 22	Berwarna	T	I	A	-	Schaal van 1:50; 1:200	Tanah Abang	Gambar konstruksi	-
6483	HB 6483 / No. 37	Schets teekening behoorende bij de algemene begrooting voor 1861 onontbeerlijke herstellingen verbeteringen en veerniewingen voor Makassar	Gambar denah ruangan perbaikan bangunan berdasarkan anggaran tahun 1861 untuk Makassar (2 gambar; 1 <i>plattegrond</i> , 1 <i>doorsnede</i>).	1872.03.28	1/kertas	35 x 28	Berwarna	T	I	A	Directie der Genie	schaal van 1 El op den duim 1:100	Makassar	Gambar konstruksi	-
6484	HB 6484 / No. 19	Reduit der Z.Z.O Wapenplaats op het zuider front der Citadel Prins Hendrik	Gambar denah situasi gudang senjata Z.Z.O di sisi selatan depan benteng Prins Hendrik.	0000.00.00	1/kertas	35 x 28	Berwarna	T	I	K	Topografische Bureau	schaal van twee Ellen op den duim	Citadel Prins Hendrik	Gambar denah situasi	-

NO URUT	FOLDER / ITEM	JUDUL	ISI INFORMASI	KURUN WAKTU	VOL/ MED	UKURAN (cm)	WARNA	FORMAT			PENERBIT	SKALA	POSISI	JENIS ARSIP	INDEKS/ REF.
	KODE							C/T	I/P	A/K					
4	5	6	7	8	9	10	11	12	13	14	15	16	17	18	19
6485	HB 6485	<i>Tidak ada judul</i>	Peta wilayah Kota Radja dan daerah sekitarnya (dari Pantej Perak sampai Kajoe Leh).	0000.00.00	1/kertas	43 x 45	Hitam Putih	T	I	A	-	-	Kota Radja	Peta	-
6486	HB 6486	<i>Tidak ada judul</i>	Gambar konstruksi bangunan militer panggung lengkap dengan tangganya tampak dari samping.	0000.00.00	1/kertas	47 x 26	Hitam Putih	T	I	A	-	Schaal van 1:20	-	Gambar konstruksi	-
6487	HB 6487	<i>Tidak ada judul</i>	Gambar konstruksi bangunan militer (3 gambar; 1 <i>plattegrond</i> , 2 <i>doorsnede</i>).	0000.00.00	1/kertas	35 x 22	Blauwdruk	T	I	A	-	Schaal van 1:10	-	Gambar konstruksi	-
6488	HB 6488	<i>Tidak ada judul</i>	Gambar konstruksi pembangunan barak rumah sakit yang terbuat dari kayu dan bambu (3 gambar: 1 <i>houten hospitaal barak</i> , 1 <i>bamboeren troepen barak</i> , 1 <i>eerste tijpe houten gebouwen</i>).	0000.00.00	1/kertas	34 x 21	Hitam Putih	T	I	A	-	Schaal van 1:100	-	Gambar konstruksi	-
6489	HB 6489	<i>Tidak ada judul</i>	Gambar konstruksi pemasangan atap bangunan militer beserta komponen-komponennya (<i>haak, klinknagel, ring, beugel</i>) (5 gambar; 5 <i>detail</i>).	0000.00.00	1/kertas	34 x 21	Hitam Putih	T	I	A	-	-	-	Gambar teknik	-
6490	HB 6490	Plan van de perceelen en gedelten van perceelen liggende binnen der verboden kring van de versterking te Lagoe Boti	Gambar denah situasi sebagian bidang lahan yang terletak di dalam wilayah terlarang benteng Lagoe Boti.	1899.07.22	1/kertas	47 x 35	Berwarna	T	I	A	Wapen der genie	Schaal van 1:2000	Lagoe Boti	Gambar denah situasi	-
6491	HB 6491	Lineaire doorsnede over het houten zeehoofd van den aannemer te Oleh-Leh	Grafik penampang ketinggian muka air laut sebuah dermaga milik pemborong di Oleh-leh.	0000.00.00	1/kertas	50 x 30	Berwarna	T	I	A	-	Lengte schaal 1:200, diepte schaal 1:50	Oleh-Leh	Gambar grafik	-
6492	HB 6492 / No. 12	Project voor eenige nieuw opgerigten gebouwen binnen het Hospitaal te Banda Neira	Gambar konstruksi pembuatan sebuah bangunan baru di dalam Rumah Sakit di Banda Neira (8 gambar; 3 <i>plattegrond</i> , 5 <i>doorsnede</i>).	1861.12.30	1/kertas	51 x 34	Berwarna	T	I	K	Topografische Bureau	Schaal van 1 Ned. El op den duim	Banda Neira	Gambar konstruksi	-

NO URUT	FOLDER / ITEM	JUDUL	ISI INFORMASI	KURUN WAKTU	VOL/MED	UKURAN (cm)	WARNA	FORMAT			PENERBIT	SKALA	POSISI	JENIS ARSIP	INDEKS/ REF.
	KODE							C/T	I/P	A/K					
4	5	6	7	8	9	10	11	12	13	14	15	16	17	18	19
6493	HB 6493	<i>Tidak ada judul</i>	Gambar konstruksi sebuah barak pasukan (2 gambar; 1 <i>plattegrond</i> , 1 <i>dwarsdoorsnede</i>).	-	1/kertas	36 x 23	Berwarna	T	I	A	-	Schaal van 1:200; 1:100	-	Gambar konstruksi	-
6494	HB 6494	Platte grond der redoute te Siak	Gambar denah ruangan sebuah benteng di Siak (3 gambar; 3 <i>plattegrond</i>).	-	1/kertas	44 x 33	Berwarna	T	I	A	-	-	Siak	Gambar denah ruangan	-
6495	HB 6495	Verplaatsbare houten barakken. Zeilen voor de ligte houten barakken	Gambar konstruksi barak kayu yang dapat dipindahkan (3 gambar; 1 <i>doorsnede</i> , 2 <i>detail</i>). Gambar denah konstruksi tiang barak kayu (4 gambar; 2 <i>losse zeilen</i> , 2 <i>vouste zeilen</i>).	-	1/kertas	44 x 35	Berwarna	T	I	A	-	Schaal van 1:50	-	Gambar konstruksi	-
6496	HB 6496 / No. 13	Plan der versterking te Tanjong Simba	Gambar denah situasi rencana pembangunan benteng di Tanjong Simba.	-	1/kertas	44 x 40	Hitam Putih	T	I	A	Topografische Bureau	-	Tanjong Simba	Gambar denah situasi	-
6497	HB 6497 / 58	Project eener kazerne voor inlandsche artilleristen nabij het Fort Vredenburg te Makassar	Gambar konstruksi pembangunan barak untuk pasukan artileri pribumi dekat benteng Vredenburg di Makassar (6 gambar; 1 <i>plattegrond</i> , 3 <i>doorsnede</i> , 1 <i>detail</i> , 1 <i>emplacement</i>).	1873.04.03	1/kertas	51 x 33	Berwarna	T	I	A	Wapen der Genie	Schaal van 1:20; 1:500: 1:5000	Makassar	Gambar konstruksi	-
6498	HB 6498	Constructie tekening voor fournuis ijzerwerk	Gambar konstruksi sebagian pembuatan tungku pembakaran logam (2 gambar; 2 <i>doorsnede</i>).	0000.00.00	1/kertas	35,5 x 23	Berwarna	T	I	A	-	Schaal van 1:10	-	Gambar konstruksi	-
6499	HB 6499	Achterfront der Willemskerk te Batavia	Gambar konstruksi pembuatan halaman belakang <i>Willemskerk</i> di Batavia (2 gambar; 1 <i>plattegrond</i> , 1 <i>doorsnede</i>).	0000.00.00	1/kertas	41 x 34	Berwarna	T	I	A	-	Schaal van 1:100	Batavia	Gambar konstruksi	-
6500	HB 6500	<i>Tidak ada judul</i>	Gambar konstruksi sebuah perahu (5 gambar; 5 <i>detail</i>).	0000.00.00	1/kertas	40 x 35	Hitam Putih	T	I	A	-	-	-	Gambar konstruksi	-

NO URUT	FOLDER / ITEM	JUDUL	ISI INFORMASI	KURUN WAKTU	VOL/ MED	UKUR AN (cm)	WARNA	FORMAT			PENERBIT	SKALA	POSISI	JENIS ARSIP	INDEKS/ REF.
	KODE							C/T	I/P	A/K					
4	5	6	7	8	9	10	11	12	13	14	15	16	17	18	19
6501	HB 6501 / No. 1	Fort Dubus te Nieuw Guinea	Gambar denah ruangan Fort Dubus di Nieuw Guinea.	0000.00.00	1/kertas	41 x 36,5	Hitam Putih	T	I	A	Topografische Bureau	Schaal van rhijnlandsche roeden (eerne roede op den duim)	Nieuw Guinea, Fort du Bus	Gambar denah ruangan	-
6502	HB 6502 / No. 7	Plan der reede van Natal opgenomen in 1835	Peta wilayah Natal.	0000.00.00	1/kertas	40 x 26,5	Hitam Putih	T	I	A	Topografische Bureau	Schaal van 1:100.000	Natal	Peta	-
6503	HB 6503	<i>Tidak ada judul</i>	Gambar denah situasi sebuah kompleks militer yang terdiri dari barak, pos jaga, kakus, dsb.	0000.00.00	1/kertas	49 x 38,5	Blauwdruk	T	I	A	-	Schaal 1:250	-	Gambar denah situasi	-
6504	HB 6504 / No. 2	Tanara	Gambar denah ruangan sebuah benteng di Tanara.	0000.00.00	1/kertas	40,5 x 27,5	Hitam Putih	T	I	A	-	Schaal van 2 Ellen op den duim	-	Gambar denah ruangan	-
6505	HB 6505 / B. No. 2632	Positie der troepen te Samalanga	Gambar denah situasi benteng, kamp dan perkemahan pasukan di Samalanga.	0000.00.00	1/kertas	42 x 36,5	Berwarna	T	I	A	Wapen der Genie	Schaal van 1:5000	Samalanga	Gambar denah situasi	-
6506	HB 6506	<i>Tidak ada judul</i>	Peta wilayah Kebon Petas, Papaton, Tjiwaringin, dan Tjipagantjilan.	0000.00.00	1/kertas	41 x 33	Berwarna	T	I	A	-	Schaal van 1:5000	Kebon Petas, Papaton, Tjiwaringin, Tjipagantjilan	Peta	-
6507	HB 6507 / No. 30	Ontwerpen van de hoofpoort van het Fort Generaal Cochuis.	Gambar konstruksi pembangunan gerbang utama Fort Generaal Cochuis.	1845.11.30	1/kertas	50,5 x 34,5	Hitam Putih	T	I	A	Topografische Bureau	Schaal van 2 Palm op den Nederlandschen duim	-	Gambar Konstruksi	-
6508	HB 6508 / No. 17	Teekening van de redoute en het kampement te Siak	Gambar konstruksi pembangunan benteng dan kamp di Siak (3 gambar; 1 <i>doorsnede</i> , 1 <i>plattegrond</i> , 1 <i>situatie</i>).	1882.01.30	1/kertas	41 x 36	Berwarna	T	I	A	Wapen der Genie	Schaal van 1:1000; 1:100: 1:200	Siak	Gambar konstruksi	-

NO URUT	FOLDER / ITEM	JUDUL	ISI INFORMASI	KURUN WAKTU	VOL/ MED	UKUR AN (cm)	WARNA	FORMAT			PENERBIT	SKALA	POSISI	JENIS ARSIP	INDEKS/ REF.
	KODE							C/T	I/P	A/K					
4	5	6	7	8	9	10	11	12	13	14	15	16	17	18	19
6509	HB 6509 / B No. 182	Emplacement schets van de gebouwen behorende bij de fabriek voor den aanmaak van beaumontulzen Kuhnpatronen en slaghoedjes te Soerabaia. Afpakloods binnen de pyrotechnische werplaats te Soerabaia	Gambar denah situasi sebuah bangunan pabrik pembuatan peluru dan senapan di Soerabaia. Gambar konstruksi gudang pengepakan di dalam bengkel piroteknik di Soerabaia (2 gambar; 1 plattegrond, 1 doorsnede).	1876.04.01	1/kertas	40,5 x 36	Berwarna	T	I	A	Wapen der Genie	-	Soerabaya	Gambar konstruksi	-
6510	HB 6510 / D. No. 110	Schets van eene nieuwen yzeren waterbak en gemetselde put met pomp voor het scheikundig laboratorium te Weltevreden	Gambar konstruksi pembuatan bak air dari logam dan pemasangan pompa sumur untuk laboratorium kimia di Weltevreden (3 gambar; 1 plattegrond, 2 doorsnede).	1863.03.03	1/kertas	48 x 31,5	Berwarna	T	I	A	Topografische Bureau	Schaal van 1:20; 1:100	Weltevreden	Gambar konstruksi	-
6511	HB 6511 / B. No.430	Kazerne met vrouwenloods voor 1 brigade Marechaussees te voet te Oleh-Leh	Gambar konstruksi pembangunan barak wanita untuk pasukan Marechaussees di Oleh-Leh (6 gambar; 1 <i>situatieschets</i> , 3 plattegrond, 2 doorsnede).	1890.06.18	2/kertas	36 x 28	Berwarna	T	I	K	Wapen der Genie	Schaal van 1:200; 1:100	Oleh-Leh	Gambar konstruksi	Rapport v.d Commandant v.h Leger dd 12 Juni 1890 no. 1/IV
6512	HB 6512 / No.64	Project tekening voor het bouwen eener woning met bureau voor den opperwacht meester van het detachment O.I. Kavallerie te Makassar	Gambar konstruksi pembangunan tempat tinggal beserta kantor untuk kepala penjaga detasemen Kavaleri O.I di Makassar (3 gambar; 1 plattegrond, 2 doorsnede, 1 <i>situatieschets</i>).	1874.05.26	1/kertas	47,5 x 30,5	Berwarna	T	I	A	-	Schaal van 1:100; 1:300	Makassar	Gambar konstruksi	Missive van den Eerstaanwezend Genie Off. van Celebes en Onderhoorighed en ... April 1874
6513	HB 6513	Uitbreiding kampement 17 ^{de} Compagnie Artillerie te Bandoeng	Gambar denah situasi perluasan kamp untuk pasukan artileri ke-17 di Bandoeng (1 gambar; 1 plattegrond).	0000.00.00	1/kertas	50 x 39	Berwarna	T	I	A	-	Schaal van 1:500	Bandoeng	Gambar denah situasi	-
6514	HB 6514 / No. 64	Verbeteren van drie privaten in het hospitaal etablissement te Muntok	Gambar konstruksi perbaikan tiga buah kakus di bangunan Rumah Sakit di Muntok (9 gambar; 6 <i>privaat voor lijders</i> , 3 doorsnede).	1901.05.18	1/kertas	51,5 x 37	Berwarna	T	I	K	Wapen der Genie	Schaal van 1:100	Muntok	Gambar konstruksi	-

NO URUT	FOLDER / ITEM	JUDUL	ISI INFORMASI	KURUN WAKTU	VOL/ MED	UKUR AN (cm)	WARNA	FORMAT			PENERBIT	SKALA	POSISI	JENIS ARSIP	INDEKS/ REF.
	KODE							C/T	I/P	A/K					
4	5	6	7	8	9	10	11	12	13	14	15	16	17	18	19
6515	HB 6515 / No. 19	Project schets derte verlengen en nog bijte brengen afdaken langs de West Noord en Zuidzijde van het hospitaal te Oenarang	Gambar konstruksi perbaikan dan pemanjangan atap bagian Barat Daya dan Selatan Rumah Sakit di Oenarang (4 gambar; 1 <i>standgezicht</i> , 3 <i>doorsnede</i>).	1865.11.13	1/kertas	50 x 41	Berwarna	T	I	K	Directie Der Genie	Schaal van 0,50 al op den duim (1,50)	Oenarang	Gambar konstruksi	-
6516	HB 6516 / No. 3	Situatie schets der redoute met omliggend terrein te Soengislan	Gambar denah situasi benteng dan wilayah sekitarnya di Soengislan.	1868.04.10	1/kertas	46 x 36	Berwarna	T	I	K	Directie Der Genie	Schaal van 1:2000	Soengislan	Gambar denah situasi	-
6517	HB 6517 / No. 11	Front batterij en kampement te Muntok	Gambar denah situasi benteng bagian depan dan kamp di Muntok.	1854.00.00	1/kertas	51 x 40	Berwarna	T	I	K	Topografische Bureau	Schaal van 25 el op den duim	Muntok	Gambar denah situasi	-
6518	HB 6518	Plan van de perceelen en gedeelten van perceelen liggende binnen den verboden kring van de versterking te Nanga Badau	Gambar denah situasi sebagian bidang lahan yang terletak di dalam wilayah terlarang sekitar benteng di Nanga Badau.	1887.08.00	1/kertas	46 x 41	Berwarna	T	I	A	-	Schaal van 1:2000	Nanga Badau	Gambar denah situasi	-
6519	HB 6519 / No. 188	Situatie kaart	Gambar denah situasi salah satu wilayah rumah komandan militer di Padang.	1893.06.26	1/kertas	50 x 41,5	Berwarna	T	I	A	-	Schaal van 1:500	Padang	Gambar denah situasi	Rapport van den Commnd. V.h. Leger IV afd. 24 mei 1893 no. I/IV
6520	HB 6520 / B. No. 229	Voorzieningen ter verlaging van de temperatuur binnen gebouw no. 134 in de pijrotechnische werkplaats te Soerabaia	Gambar konstruksi pengaturan penurunan suhu di dalam bangunan no. 134 di bengkel piroteknis di Soerabaia (4 gambar; 1 <i>situatieschets</i> , 1 <i>plattegrond</i> , 1 <i>doorsnede</i> , 1 <i>standgezicht</i>).	1898.03.31	1/kertas	52 x 41	Berwarna	T	I	K	Wapen der Genie	Schaal van 1:100; 1:500	Soerabaia	Gambar konstruksi	Aangeboden bij missive van de E.a. W. Genie officier van de 3e. Mil. Afd. Op Java Bali en Lombok dd 5 April 1898 no. 460/6
6521	HB 6521 / No. 2	Schets van de militaire terreinen te Parang Loe	Gambar denah situasi sebuah daerah militer di Parang Loe.	1891.04.18	1/kertas	45,5 x 38	Berwarna	T	I	K	Wapen der Genie	Schaal van 1:1000	Parang Loe	Gambar denah situasi	Missive van den Eerstaa: Genie Offic. dd 6 April 1991 no.172/12
6522	HB 6522	Omvorming van de 17e C ^{ie} artillerie tot eene afdeeling van 7.5 c. M. L/30	Gambar denah situasi pembuatan markas kompi 17 pasukan artileri hingga sebuah bagian pasukan meriam kaliber 7.5 c.M L/30.	1919.09.14	1/kertas	52 x 36	Berwarna	T	I	K	-	Schaal van 1:500	-	Gambar denah situasi	-

NO URUT	FOLDER / ITEM	JUDUL	ISI INFORMASI	KURUN WAKTU	VOL/ MED	UKUR AN (cm)	WARNA	FORMAT			PENERBIT	SKALA	POSISI	JENIS ARSIP	INDEKS/ REF.
	KODE							C/T	I/P	A/K					
4	5	6	7	8	9	10	11	12	13	14	15	16	17	18	19
6523	HB 6523 / No. 20	Docter's woning te Oenarang	Gambar konstruksi pembangunan tempat tinggal dokter di Oenarang (6 gambar; 3 <i>plattegrond</i> , 3 <i>doorsnede</i>).	1867.06.24	1/kertas	46,5 x 36	Berwarna	T	I	K	Directie Der Genie	Schaal van 2 Ellen op den duim	Oenarang	Gambar konstruksi	-
6524	HB 6524	Restauratie van de bamboezen kazernes in het gesloten werk V,VI,VIII te Soerabaia	Gambar konstruksi perbaikan barak dari bambu dalam pekerjaan V, VI, VIII di Soerabaia (3 gambar; 2 <i>plattegrond</i> , 1 <i>doorsnede</i>).	1872.01.26	1/kertas	46 x 39,5	Berwarna	T	I	A	Wapen der Genie	Schaal van 50 centimeters op 1 centimeter	Soerabaia	Gambar konstruksi	-
6525	HB 6525 / No. 1	Schets der redoute te Koba en omstreken met aanduiding der terreinen welke door het militaire en civiel departement geoccupeerd zijn	Gambar denah situasi benteng di Koba dan wilayah sekitarnya dengan petunjuk daerah yang dikuasai oleh pihak departemen militer dan sipil.	1857.12.25	1/kertas	50 x 34	Berwarna	T	I	A	Topografische Bureau	Schaal van 15 El op den duim	Koba	Gambar denah situasi	Missive dd 14 October 1859 no. 431
6526	HB 6526	Binnen en buiten verlichting bivak te Sandaran Agoeng	Gambar denah instalasi sarana penerangan dalam dan luar perkemahan di Sandaran Agoeng.	0000.00.00	1/kertas	50,5 x 38	Berwarna	T	I	A	-	-	Sandaran Agoeng	Gambar denah instalasi	-
6527	HB 6527 / No. 28	Aanbrengen van een douchebad in het hospitaal te Oenarang	Gambar konstruksi pembangunan tempat mandi untuk rumah sakit di Oenarang (8 gambar; 2 <i>plattegrond</i> , 3 <i>doorsnede</i> , 1 <i>inrichting</i> , 2 <i>verbinding</i>).	1885.10.03	1/kertas	45,5 x 39,5	Berwarna	T	I	A	Wapen der Genie	Schaal van 1:10; 1:50	Oenarang	Gambar konstruksi	-
6528	HB 6528 / D. No. 216	Het verbeteren van de bliksemafleidingen der kruidmagazijnen te Meester Cornelis, Weltevreden en Buitenzorg	Gambar konstruksi pembuatan penangkal petir di gudang mesiu di Meester Cornelis, Weltevreden, dan Buitenzorg (4 gambar; 2 <i>plattegrond</i> ; 2 <i>doorsnede</i>).	1891.07.29	1/kertas	45 x 40,5	Berwarna	T	I	K	Wapen der Genie	Schaal van 1:100; 1:200	Meester Cornelis, Weltevreden, Buitenzorg	Gambar konstruksi	-
6529	HB 6529	Watervoorziening te Goenoeng Sitoli	Gambar konstruksi pembuatan sarana pengairan di Goenoeng Sitoli (3 gambar; 1 <i>doorsnede</i> , 1 <i>plattegrond</i> , 1 <i>situatieschets</i>).	1904.00.00	1/kertas	50 x 39	Berwarna	T	I	A	-	Schaal van 1:50; 1:100; 1:1000	Goenoeng Sitoli	Gambar konstruksi	-

NO URUT	FOLDER / ITEM	JUDUL	ISI INFORMASI	KURUN WAKTU	VOL/ MED	UKUR AN (cm)	WARNA	FORMAT			PENERBIT	SKALA	POSISI	JENIS ARSIP	INDEKS/ REF.
	KODE							C/T	I/P	A/K					
4	5	6	7	8	9	10	11	12	13	14	15	16	17	18	19
6530	HB 6530 / B No. 129	Ijzeren drijver tot oorlogs vlot	Gambar konstruksi pembuatan bagian pendorong torpedo kapal perang yang terbuat dari besi (7 Gambar; 4 <i>doorsnede</i> , 1 <i>aanzicht</i> , 2 <i>van boven gezien</i>).	1877.09.19	1/Kertas	45 x 36	Berwarna	T	I	A	-	Schaal van 1:10; 1:20	-	Gambar konstruksi	Missive van de Chef van het Wapen der Genie dd 19 September 1877 No 994/25
6531	HB 6531 / B. No. 367	Wijziging van het noorder bastion te Anagaloeng	Gambar konstruksi perubahan bangunan bastion bagian utara di Anagaloeng (2 gambar; 1 <i>plattegrond</i> , 1 <i>doorsnede</i>).	1884.04.30	1/kertas	43,5 x 29	Berwarna	T	I	K	-	Schaal van 1:100; 1:200	Anagaloeng	Gambar konstruksi	Missive van den Eerstaanwezend Genie Officier van ... Onderhoorigheden dd 3 April 1884 no. 623/30
6532	HB 6532	Terrein voor het te bouwen lepreusen gesticht te Terning in het District Goenoong Kendeng	Gambar denah situasi rencana lapangan yang akan didirikan gedung pusat penanganan penyakit lepra di Terning, Distrik Goenoong Kendeng.	0000.00.00	1/kertas	48 x 36	Hitam Putih	T	I	A	-	-	Goenoong Kendeng	Gambar denah situasi	-
6533	HB 6533 / No. 10	Binnenruimte van het fort Kroon-Prins, genomen op de binnenste lijn van de borstweering met alle de zich daarin bevindende gebouwen en localiteiten met bekendstelling hoedanig dezelve worden geoccupeerd	Gambar denah ruang di dalam Fort Kroon-Prins, diambil/digambar dari garis dinding terdalam bangunan dan kelas yang masih digunakan.	1834.00.00	1/kertas	52 x 41	Hitam Putih	T	I	A	Wapen der Genie	Schaal van 120 v rijnl	Fort Kroon-Prins	Gambar denah ruangan	-
6534	HB 6534 / No. 15	Depot voor smeedkolen te Andir	Gambar konstruksi pembangunan bengkel penempaan batu bara di Andir (2 gambar; 1 <i>doorsnede</i> , 1 <i>plattegrond</i>).	1908.01.30	1/kertas	46,5 x 37,5	Berwarna	T	I	K	-	Schaal van 1:100	Andir	Gambar konstruksi	Schrijven van den Eerstaanwezend Genie Officier in de militaire afdeeling op Java dd 28 Januari 1908 no. 183/38

NO URUT	FOLDER / ITEM	JUDUL	ISI INFORMASI	KURUN WAKTU	VOL/ MED	UKUR AN (cm)	WARNA	FORMAT			PENERBIT	SKALA	POSISI	JENIS ARSIP	INDEKS/ REF.
	KODE							C/T	I/P	A/K					
4	5	6	7	8	9	10	11	12	13	14	15	16	17	18	19
6535	HB 6535 / D. No. 153	Subsistenten en artillerie kampement te Weltevreden. Details, behorende bij het Project Artesisch Water	Gambar konstruksi pembangunan sumur artesis di sebuah kamp prajurit artileri dan <i>subsistenten</i> di Weltevreden (15 gambar; 7 <i>doorsnede</i> , 3 <i>plattegrond</i> , 2 <i>paalfontein</i> , 1 <i>detail</i> , 1 <i>fonteinbouw</i> , 1	1874.12.22	1/kertas	51,5 x 39	Berwarna	T	I	K	Wapen der Genie	Schaal van 1:20; 1:200	Weltevrede n	Gambar konstruksi	-
6536	HB 6536 / B. No. 423	Verbetering van het officiers kampement te Pendeti	Gambar konstruksi perbaikan kamp perwira di Pendeti (5 gambar; 1 <i>plattegrond</i> , 4 <i>doorsnede</i>).	1890.04.08	1/kertas	50 x 48	Berwarna	T	I	A	Wapen der Genie	Schaal van 1:100; 1:500	Pendeti	Gambar konstruksi	Rapport van de Commandant v/h leger dd 15 Maart 1890 No.2/VI
6537	HB 6537 / No. 2	Schets der redoute te Blinjoe en omstreken met aanduiding der terreinen welke door het militaire en civiel departement geoccupeerd zijn	Gambar denah situasi benteng di Blinjoe dan wilayah sekitarnya dengan penunjukkan daerah yang dikuasai pihak departemen militer dan sipil.	1858.04.05	1/kertas	50 x 47,5	Berwarna	T	I	A	Topografische Bureau	Schaal van 10 el op den duim	Blinjoe	Gambar denah situasi	Missive dd 14 October 1859 no. 431
6538	HB 6538 / No. 1	Platte grond van de versterking Djene Ponto	Gambar denah ruangan benteng Djene Ponto.	1866.02.13	1/kertas	48 x 47	Hitam Putih	T	I	A	Directie Der Genie	Schaal van 5 Ned:Ellen op den duim	Djene Ponto	Gambar denah ruangan	Missive dd 16 February 1866 no. 107
6539	HB 6539 / No. 10	Situatie van Natal	Gambar denah situasi sebuah benteng	1871.02.26	1/kertas	50 x 44,5	Berwarna	T	I	A	Directie Der Genie	Schaal van 20 ellen op den duim	Natal	Gambar denah situasi	-
6540	HB 6540 / B. N0. 548	Ontwerp voor de verbetering der oeververdediging van de Atjeh rivier in het vak Panteh Perak- Kota Alam	Gambar konstruksi perbaikan benteng pertahanan di tepi Sungai Atjeh di Panteh Perak, Kota Alam (4 gambar; 4 <i>doorsnede</i>).	1896.09.08	1/kertas	47,5 x 47,5	Berwarna	T	I	K	Wapen der Genie	Schaal van 1:100	Panteh Perak; Kota Alam	Gambar konstruksi	-
6541	HB 6541	Infirmierie te Palimanang	Gambar denah ruangan sebuah rumah sakit di Palimanang.	1885.08.02	1/kertas	48 x 46,5	Berwarna	T	I	A	-	Schaal van 1:200	Palimanang	Gambar denah ruangan	Missive van de Eeerstaanwezen d Genie Officier in de 1 militaire afdeeling op Java 29 Augustus 1885 no. 866/22

NO URUT	FOLDER / ITEM	JUDUL	ISI INFORMASI	KURUN WAKTU	VOL/ MED	UKUR AN (cm)	WARNA	FORMAT			PENERBIT	SKALA	POSISI	JENIS ARSIP	INDEKS/ REF.
	KODE							C/T	I/P	A/K					
4	5	6	7	8	9	10	11	12	13	14	15	16	17	18	19
6542	HB 6542	Schets ontwerp van een tribune voor 300 personen	Gambar konstruksi pembangunan serambi sebuah balai untuk 300 orang (3 gambar; 1 <i>plattegrond</i> , 2 <i>doorsnede</i>).	1919.08.04	1/kertas	49 x 47	Hitam Putih	T	I	A	-	Schaal van 1:100	-	Gambar konstruksi	Schrijven van den Plaatselijk Genie Chef te Weltevreden dd 4 augustus 1919
6543	HB 6543	Militair gezondheids etablissement te Soekaboemi	Gambar denah situasi kompleks bangunan kesehatan militer di Soekaboemi.	0000.00.00	1/kertas	50,5 x 41	Berwarna	T	I	A	-	Schaal van 1:1000	Soekaboemi	Gambar denah situasi	-
6544	HB 6544 / No.35	Teekening van een privaat te Medan	Gambar konstruksi pembangunan kakus di Medan (5 gambar; 1 <i>situatie</i> , 1 <i>plattegrond</i> , 3 <i>doorsnede</i>).	1891.04.07	1/kertas	49 x 45	Berwarna	T	I	K	Wapen der Genie	Schaal van 1:20; 1:50; 1:100	Medan	Gambar konstruksi	Besluit van 19 Maart 1891
6545	HB 6545 / G. No. 13	Teekening van het daarstellen van eenige verbeteringen aan het Groot Militaire Hospitaal te Simpang bij Soerabaija	Gambar konstruksi perbaikan sebuah Rumah Sakit Besar Militer di Simpang dekat Soerabaija (7 gambar; 1 gambar <i>situatie</i> , 2 gambar <i>plattegrond</i> , 4 gambar <i>doorsnede</i>).	1864.12.03	1/kertas	47,5 x 40	Berwarna	T	I	A	Directie Der Genie	Schaal van 1:100; 1:200	Simpang, Soerabaija	Gambar konstruksi	Missive aan de genie Directie dd 23 Junij 1866 no. 193/1015
6546	HB 6546	<i>Tidak ada judul</i>	Peta wilayah militer di distrik Tjaroeban, distrik Dorro, distrik Sepreh, dan tepi benteng van de Bosch di Ngawi.	0000.00.00	1/kertas	55,5 x 37,5	Berwarna	T	I	A	-	-	Tjaroeban, Dorro, Sepreh, Ngawi	Peta	-
6547	HB 6547	Siemens inductor	Gambar konstruksi alat pembangkit arus induksi.	0000.00.00	1/kertas	17,5 x 11	Blauwdruk	T	I	A	-	-	-	Gambar konstruksi	-
6548	HB 6548 / No. 2	<i>Tidak ada judul</i>	Gambar konstruksi sebuah bangunan kamp militer (3 gambar; 1 gambar <i>plattegrond</i> , 2 gambar <i>doorsnede</i>).	0000.00.00	1/kertas	50,5 x 49	Berwarna	T	I	A	-	-	-	Gambar denah situasi	-
6549	HB 6549	Ontwerp tot het inrichten van het voormalige dwangarbeiderskwartier aan den Sipaijersweg te Weltevreden, tot Commissariaat van Politie.	Gambar konstruksi pembangunan kantor komisariat polisi di bekas bangunan pekerja paksa pembuatan jalur kereta <i>Sipaijersweg</i> di Weltevreden, pada komisararis polisi (2 gambar; 1 <i>plattegrond</i> , 1 <i>doorsnede</i>).	1915.11.24	1/kertas	44 x 31	Blauwdruk	T	I	A	-	Schaal van 1:100	Weltevreden	Gambar konstruksi	-

NO URUT	FOLDER / ITEM	JUDUL	ISI INFORMASI	KURUN WAKTU	VOL/ MED	UKUR AN (cm)	WARNA	FORMAT			PENERBIT	SKALA	POSISI	JENIS ARSIP	INDEKS/ REF.
	KODE							C/T	I/P	A/K					
4	5	6	7	8	9	10	11	12	13	14	15	16	17	18	19
6550	HB 6550	Plattegrond van het hoog gerechtshof te Batavia	Gambar denah ruangan gedung pengadilan di Batavia.	1893.05.29	1/kertas	36,5 x 23	Blauwdruk	T	I	A	-	Schaal van 1:200	Batavia	Gambar denah uangan	-
6551	Hb 6651 / No. 1	Plan der redoute te Billiton zoo als dezelve tegenwoordig bestaat	Gambar denah situasi pembangunan benteng di Billiton.	0000.00.00	1/kertas	36 x 20	hitam putih	T	I	K	Topografische Bureau	Schaal van 10 El op den duim	Billiton	Gambar denah situasi	Missive : dd.9 July 1855, No.12.
6552	HB 6552 / No. 17	Inrigting van een schijfschietbaan voor het garnizoen te Benkoelen	Gambar denah situasi rencana pembangunan lapangan tembak garnisun di Benkoelen.	1876.01.07	1/kertas	36 x 23	Berwarna	T	I	K	Wapen der Genie	Schaal van 25 el op den duim	Benkoelen	Gambar peta	-
6553	HB 6553 / No. 4	Tijdelijke troepen barakken	Gambar konstruksi barak sementara untuk pasukan (2 gambar; 1 <i>plattegrond</i> , 1 <i>doorsnede</i>).	1873.08.08	1/kertas	37 x 27	hitam putih	T	I	A	Wapen der Genie	Schaal van 1:50; 1:250	-	Gambar teknik	-
6554	HB 6554 / B. No. 146	Blang Tjoet	Gambar situasi dan denah ruangan barak di Blang Tjoet (2 gambar; 1 <i>plattegrond</i> , 1 <i>situatieschets</i>).	1878.02.22	1/kertas	35,5 x 23	Berwarna	T	I	A	Wapen der Genie	Schaal van 1:500; 1:20000	Blang Tjoet	Gambar denah situasi	-
6555	HB 6555 / No. 57	Project teekening van een duiker aan te brengen in den communicate weg tusschen de blokhuisen 1 en 2 ter heogte van het plein van rome te Padang	Gambar teknik pembuatan saluran air yang melintasi di bawah jalan yang menghubungkan blok 1 dan 2 lapangan rome di Padang (4 gambar; 1 <i>standgezig</i> , 2 <i>doorsnede</i> , 1 <i>plattegrond</i>).	0000.00.00	1/kertas	36 x 27,5	Berwarna	T	I	K	Topografische Bureau	Schaal van 1 el op den duim	Padang	Gambar teknik	Missive aan den kolonel Directeur der Geni te Batavia 28 Januari 1856 No.228
6556	HB 6556 / No.4	Schets aan gevende de plaatsing van een wachtkamer en politie kamer in het fort te Tanara	Gambar denah ruangan pos pengawas dan ruangan polisi pada benteng di Tanara.	0000.00.00	1/kertas	36,5 x 24,5	hitam putih	T	I	K	Topografische Bureau	Schaal van 1:100	Tanara	Gambar denah ruangan	Missive dd.10 Februari 1855 No.119.
6557	HB 6557 / B. No.89	Koeburg drijvers	Gambar teknik bagian pengangkat pada jembatan untuk menggiring sapi (4 gambar; 1 <i>plattegrond</i> , 1 <i>divarsdoorsnede</i> , 1 <i>beugels</i> , 1 <i>schroefdop</i> , 1 <i>doorsnede</i>).	1877.02.27	1/kertas	37 x 25	Berwarna	T	I	A	Wapen der Genie	Schaal van 1:5; 1:20	-	Gambar teknik	-
6558	HB 6558 / No. 24	Situatie teekening van de versterking te Kayratoe	Gambar denah situasi benteng di Kayratoe.	0000.00.00	1/kertas	37 x 25	Berwarna	T	I	A	Directie der Genie	-	Kayratoe	Gambar denah situasi	-

NO URUT	FOLDER / ITEM	JUDUL	ISI INFORMASI	KURUN WAKTU	VOL/ MED	UKUR AN (cm)	WARNA	FORMAT			PENERBIT	SKALA	POSISI	JENIS ARSIP	INDEKS/ REF.
	KODE							C/T	I/P	A/K					
4	5	6	7	8	9	10	11	12	13	14	15	16	17	18	19
6559	HB 6559 / No. 8	Project tot den opbouw van een batterij voor twee zes ponders te Asiloeloe	Gambar konstruksi pembangunan sebuah benteng beserta dua penumbuk di Asiloeloe (2 gambar; 1 <i>plattegrond</i> , 1 <i>profiel</i>).	0000.00.00	1/Kertas	36 x 28	Berwarna	T	I	A	Topografische Bureau	-	Asiloeloe	Gambar konstruksi	-
6560	HB 6560 / No. 47	Situatieschets van het daar te stellen temporaire kampement voor het korps mineurs en sappeurs binnen de enceinte van het gestaakte buskruid etablissement te Banjoe-biroe	Gambar denah ruangan kamp sementara untuk pasukan militer termasuk tempat pembuatan mesiu yang didirikan di Banjoe-biroe.	1871.02.28	1/kertas	36 x 28	Berwarna	T	I	K	Directie der Genie	Schaal van 20 Ellen op den duim	Banjoe-Biroe	Gambar denah ruangan	Missive van den Onder Directeur der Genie 2el Abil:afw dd.11 October 1871 No.2408/5
6561	HB 6561 / No. 47	Luitenants woning I en II, binnen het fort Oranje te Ternate	Gambar konstruksi tempat tinggal Letnan I dan II di dalam Fort Oranje di Ternate.	0000.00.00	1/kertas	46,5 x 33,5	Berwarna	T	I	A	Topografische Bureau	Schaal van 5 decimeter	Ternate, Fort Oranje	Gambar konstruksi	Missive dd.1 Augustus 1862 No.179
6562	HB 6562 / No. 32	Infanterie kazerne binnen het Fort Oranje te Ternate	Gambar konstruksi barak pasukan infanteri di dalam Fort Oranje di Ternate (2 gambar; 1 <i>plattegrond</i> , 1 <i>doorsnede</i>).	0000.00.00	1/kertas	46 x 32	Berwarna	T	I	K	Topografische Bureau	Schaal van 1 Ned : ellen op den duim	Ternate, Fort Oranje	Gambar konstruksi	Missive dd.1 Augustus 1862 No.179
6563	HB 6563 / No. 09	Schets tekening van een dubbele kapluifel	Gambar konstruksi sebuah kanopi ganda (2 gambar; 1 <i>plattegrond</i> , 1 <i>doorsnede</i>).	1873.08.16	1/kertas	36 x 23	hitam putih	T	I	A	Wapen der Genie	Schaal van 1:20; 1:50	-	Gambar konstruksi	-
6564	HB 6564 / No. 4	Teekening der profielmuren met bariere aan den ingang der redoute te Bonthain	Gambar konstruksi dinding penghalang pada pintu masuk benteng di Bonthain.	1923.04.18	1/kertas	52 x 36	Berwarna	T	I	K	Directie der Genie	Schaal van 5 palmer op den duim	Bonthain	Gambar konstruksi	Missive dd.12 September 1865 No.489
6565	HB 6565	Woning van den Bodde	Gambar denah situasi tempat tinggal tuan Bodde.	1863.01.02	1/kertas	51 x 34	Berwarna	T	I	A	Genid Departement	Schaal van 5 el op den duim	-	Gambar denah situasi	-
6566	HB 6566 / No. 6	<i>Tidak ada judul</i>	Gambar denah situasi benteng di Palimanan, rumah tinggal, rumah sakit dan bangunan-bangunan lainnya yang ada di sekitar benteng.	0000.00.00	1/kertas	52,5 x 38	hitam putih	T	I	A	Topografische Bureau	-	Palimanang	Gambar denah situasi	-
6567	HB 6567 / No. 32	Vernieuwingen en bijbouwingen aan het bivak te Moeara Tebo	Gambar denah situasi perbaikan dan pembangunan kemah di Moeara Tebo.	1928.04.13	1/kertas	52 x 34,5	Berwarna	T	I	A	Wapen der Genie	Schaal van 1:1000	Moeara Tebo	Gambar denah situasi	-

NO URUT	FOLDER / ITEM	JUDUL	ISI INFORMASI	KURUN WAKTU	VOL/ MED	UKUR AN (cm)	WARNA	FORMAT			PENERBIT	SKALA	POSISI	JENIS ARSIP	INDEKS/ REF.
	KODE							C/T	I/P	A/K					
4	5	6	7	8	9	10	11	12	13	14	15	16	17	18	19
6568	HB 6568 / No. 159	Uitwendige verlichting de militier gebouwen te Padang	Gambar denah instalasi sarana penerangan yang ada di luar bangunan militer di Padang	1882.09.29	1/Kertas	50,5 x 33	Berwarna	T	I	A	Wapen der Genie	-	Padang	Gambar denah instalasi	Missive Eerstaanwezend Genie Officier te Sumatra's W.K.dd.29 Sept.1882 No.936/1
6569	HB 6569 / No. 4	Situatie van Solok	Gambar denah situasi wilayah di Solok.	1860.06.16	1/kertas	46,5 x 27,5	Berwarna	T	I	K	Topografische Bureau	Schaal van 25 El op den duim	Solok	Gambar denah situasi	Missive dd.28 Augustus 1861 No.1270
6570	HB 6570 / C. No. 178	Plan van redistributie der Kazerne Djotangan met officiers paviljoen te Soerabaija ten behoeve van een veld-battalion	Gambar denah ruangan rencana barak Djotangan untuk pavilion perwira di Soerabaija untuk keperluan batalion lapangan.	1876.05.13	1/kertas	50,5 x 34	Berwarna	T	I	K	Wapen der Genie	Schaal van 5 el op den duim	Soerabaija	Gambar denah ruangan	Missive dd.2 Juni 1876
6571	HB 6571 / C. No. 24	Plattegrond tekening van den zuidelijken hoofdwal met western flanken van den oostelijken hoofdwal der batterij op de Pandtong te Tjilatjap	Gambar konstruksi pembuatan dinding utama bagian selatan dengan sisi sayap barat dan dinding utama bagian timur benteng Pandtong di Tjilatjap (2 gambar; 1 <i>plattegrond</i> , 1 <i>doorsnede</i>).	1874.03.10	1/kertas	49 x 35	Berwarna	T	I	K	Wapen der Genie	Schaal van 1:25 ; 1:1000	Tjilatjap	Gambar konstruksi	Aangeboden bij missive van den Eerstaanwezend Genie Officier Tjilatjap dd.30 April 1872 No.262/10.
6572	HB 6572 / No. 77	Uitbreiding van de vrouwenloods buiten het Fort Rotterdam te Makassar	Gambar konstruksi perluasan barak wanita di dalam Fort Rotterdam di Makassar (5 gambar; 1 <i>plattegrond</i> , 1 <i>doorsnede</i> , 1 <i>standgezicht</i> , 1 <i>detail</i> , 1 <i>situatie</i>).	1883.08.12	1/kertas	48,5 x 37	Berwarna	T	I	K	Wapen der Genie	Schaal van 1:20; 1:100; 1:1000	Makassar, Fort Rotterdam	Gambar konstruksi	Achtendrapport v/d Kommandant v/h Leger dd.25 Mei 1883 No.1/IV
6573	HB 6573 / D. No. 177	Restauratie der hoofdofficiers woning C No.5 te Weltevreden	Gambar konstruksi perbaikan rumah tinggal C No.5 milik kepala perwira di Weltevreden (5 gambar; 1 <i>plattegrond</i> , 4 <i>doorsnede</i>).	1879.01.01	1/kertas	48 x 36	Berwarna	T	I	K	Wapen der Genie	Schaal van 1:100; 1:200	Weltevreden	Gambar konstruksi	Missive v/d Ea.Geniofficiers inv, de v/h Deid.Afd.op Java, dd.21 Januarij 1879 No.73/18

NO URUT	FOLDER / ITEM	JUDUL	ISI INFORMASI	KURUN WAKTU	VOL/MED	UKURAN (cm)	WARNA	FORMAT			PENERBIT	SKALA	POSISI	JENIS ARSIP	INDEKS/ REF.
	KODE							C/T	I/P	A/K					
4	5	6	7	8	9	10	11	12	13	14	15	16	17	18	19
6574	HB 6574 / No. 1	Plan eener dubelde officiers woning van hout voor Banda	Gambar konstruksi rencana pembangunan sebuah tempat tinggal ganda untuk perwira untuk Banda yang terbuat dari kayu (2 gambar; 1 <i>plattegrond</i> , 1 <i>doorsnede</i>).	0000.00.00	1/kertas	52 x 33,5	hitam putih	T	I	A	Topografische Bureau	-	Banda	Gambar konstruksi	-
6575	HB 6575 / B. No. 298	Project van een palissadeering om de buskruit en munitie-magazinen te Oleh-leh	Gambar denah situasi pembuatan pagar pada gudang mesiu dan gudang amunisi di Oleh-leh (4 gambar; 1 <i>Situatie</i> , 2 <i>standgezicht</i> , 1 <i>profiel</i>).	1854.07.10	1/kertas	50 x 33	hitam putih	T	I	A	Wapen der Genie	Schaal van 1:100; 1:200; 1:500	Oleh-leh	Gambar teknik	Missive van den Kommandant van het legger dd. 5 Mei 1880 IV afdeeling Geni, 3 bereau 1844/94
6576	HB 6576 / VI. No. 1	Fig : 153-155 Buisnijl, Fig : 156-157 Buisprikker en snijder, Fig : 158 Kalibermallen voor Gereedschap, Fig : 159,a,b, Buismoffen	Gambar teknik bagian senjata Gambar: 153-155 pipa Gambar: 156-157 pipa penusuk dan pemotong, Gambar: 158 cetakan kaliber, Gambar: 159,a,b, lengan pipa (7 gambar alat).	1864.05.21	1/kertas	48 x 35,5	hitam putih	T	I	A	Directie der Genie	Schaal van 1:9; 1:10	-	Gambar teknik	Rapport Eemelveg 1864
6577	HB 6577 / No. 8	Verlichtingsplan v/h kampement en de ziekerzaal te Long-Iram	Gambar denah instalasi sarana penerangan pada kamp dan rumah sakit di Long - Iram.	1922.06.14	1/kertas	46 x 27,5	Berwarna	T	I	K	Wapen der Genie	Schaal van 1:500	Long-Iram	Gambar denah instalasi	Missive dd 25 December 1865 No.1890
6578	HB 6578	Tableau van Makassar. Waterputten.	Gambar teknik pembuatan sumur air untuk di Makassar (6 gambar; 3 <i>plattegrond</i> , 3 <i>doorsnede</i>).	1895.11.08	1/kertas	51 x 36	Berwarna	T	I	K	-	Schaal van 1:100	Makassar	Gambar teknik	-
6579	HB 6579 / No. 213	Plan van het Fort te Oenarang	Gambar konstruksi pembangunan benteng di Oenarang (2 gambar; 2 <i>doorsnede en standgezicht</i>).	1875.04.06	1/kertas	47 x 33	Berwarna	T	I	K	Wapen der Genie	Schaal van 1:200	Oenarang	Gambar konstruksi	Missive Eerstaanwezend Genie Off. In de 2 Mil.Afd.op.Java dd.26 Maart 1875 No.870/21.
6580	HB 6580	Project van een blokhuis aan de Lambaleh-baai. (Poeloe Bras)	Gambar konstruksi pembangunan bangunan penjagaan di Lambaleh-baai (Poeloe Bras) (3 gambar; 2 <i>plattegrond</i> , 1 <i>doorsnede</i>).	1887.11.17	1/kertas	51,5 x 32,5	hitam putih	T	I	A	-	Schaal van 1:100; 1:200	Lambaleh-baai (Poeloe Bras)	Gambar konstruksi	-

NO URUT	FOLDER / ITEM	JUDUL	ISI INFORMASI	KURUN WAKTU	VOL/ MED	UKUR AN (cm)	WARNA	FORMAT			PENERBIT	SKALA	POSISI	JENIS ARSIP	INDEKS/ REF.
	KODE							C/T	I/P	A/K					
4	5	6	7	8	9	10	11	12	13	14	15	16	17	18	19
6581	HB 6581 / D. No. 188	Verligging van den weg aan de noordzijde van het Waterlooplein te Weltevreden	Gambar denah situasi pembuatan jalan di bagian utara <i>Waterlooplein</i> di Weltevreden.	1882.07.15	1/kertas	56,5 x 29	Berwarna	T	I	K	Wapen der Genie	Schaal van 1:1000	Weltevreden	Gambar denah situasi	Missive v/d Eertaanw. Genie Officier en de V. Milit. Afd. op Java, 15 Juli 1881 No. 684/1.
6582	HB 6582 / No. 7	Ontwerp van eene ziekenzaal met eenige accessoires te Pangkal Pinang	Gambar konstruksi pembangunan aula perawatan dengan beberapa detil hiasannya di Pangkal Pinang (9 gambar; 1 <i>siatuasie schets</i> , 1 <i>plattegrond</i> , 5 <i>doorsnede</i> , 1 <i>vooraanzicht-hoofdgebouw</i> , 1 <i>vooraanzicht-badkamer</i>).	1887.08.11	1/kertas	56 x 46	hitam putih	T	I	A	Wapen der Genie	Schaal van 1:500; 1:5000	Pangkal Pinang	Gambar denah situasi	-
6583	HB 6583	Gewijzigd nivellatie plan van het emplacement voor een defensief kampement met ziekeninrigting op den Ealang heuvel te Telok Betong	Gambar denah situasi rencana perataan kamp pertahanan dengan sarana kesehatan di bukit Ealang di Telok Betong.	1873.04.18	1/kertas	56,5 x 39,5	hitam putih	T	I	K	-	-	Telok Betong	Gambar denah situasi	-
6584	HB 6584	Hospitaal-barak brancardboom met pen en kant gording	Gambar teknik pembuatan brankar kayu berupa gagang dan rangka tepi balok untuk rumah sakit (6 gambar; 1 <i>van voren gezien</i> , 1 <i>van de zijde gezien</i> , 1 <i>van boven gezien</i> , 1 <i>doorsnede</i> , 1 <i>de heele boom</i> , 1 <i>de pen in</i> , 1 <i>brancardgording</i>).	0000.00.00	1/kertas	57 x 36	Berwarna	T	I	A	-	Schaal van 1:1; 1:5; 1:10	-	Gambar teknik	-
6585	HB 6585 / B. No. 607	Redistributie van het kampement te Pante Pira voor eene compagnie artillerie (bergbatterij)	Gambar denah ruangan kamp di Pante Pira untuk sebuah kompi artilleri (benteng pegunungan).	1902.05.20	1/kertas	56 x 42	Berwarna	T	I	K	Wapen der Genie	Schaal van 1:500	Pante Pira	Gambae denah ruangan	Missive van den Eerstaamwezend Ginie Officiers van Atjeh en onderhoorigheden dd. 26 Mart 1902 No. 592/4b

NO URUT	FOLDER / ITEM	JUDUL	ISI INFORMASI	KURUN WAKTU	VOL/ MED	UKUR AN (cm)	WARNA	FORMAT			PENERBIT	SKALA	POSISI	JENIS ARSIP	INDEKS/ REF.
	KODE							C/T	I/P	A/K					
4	5	6	7	8	9	10	11	12	13	14	15	16	17	18	19
6586	HB 6586 / No. 24	Bijbouwing tijdelijke auto-garages te Bandung	Gambar konstruksi pembangunan garasi-mobil sementara di Bandoeng (5 gambar; 1 <i>situatie</i> , 1 <i>plattegrond</i> , 2 <i>doorsnede</i> , 1 <i>herstellings werkplats</i>).	0000.00.00	1/kertas	44,5 x 34,5	Berwarna	T	I	A	-	Schaal van 1:200; 1:500	Bandoeng	Gambar konstruksi	-
6587	HB 6587 / No. 1	Project van een tijdelijk kampement te Bonthain	Gambar denah ruangan kamp sementara di Bonthain.	1892.10.19	1/kertas	57 x 43,5	Berwarna	T	I	K	Wapen der Genie	Schaal van 1:200	Bonthain	Gambar denah ruangan	Missive v/d. E.A. Genie Officier dd.24 Augustus 1895 No.393/17
6588	HB 6588 / No. 28	Ontwerp voor twee luitenantwoningen te Sintang	Gambar konstruksi pembangunan dua tempat tinggal letnan di Sintang (9 gambar; 1 <i>plattegrond</i> , 4 <i>doorsnede</i> , 2 <i>lengte doorsnede</i> , 2 <i>standgezicht</i>).	1890.02.13	1/kertas	57 x 42	Berwarna	T	I	K	Wapen der Genie	Schaal van 1:50; 1:100	Banjoe-Biroe	Gambar konstruksi	-
6589	HB 6589	Plattegrond van het ingehuurd huis gebruikt voor Hollandsch-Chineesche School te Pinangsia, Batavia	Gambar denah ruangan rumah sewa untuk <i>Hollandsch-Chineesche School</i> di Pinangsia, Batavia.	1913.04.28	1/kertas	50 x 39	hitam putih	T	I	A	-	Schaal van 1:200	Pinangsia, Batavia	Gambar denah ruangan	-
6590	HB 6590 / C. No. 174	Platte grond der kazerne Djotangan behoorende bij het voorstel tot verbetering van de ventilatie dezer gebouwen	Gambar denah ruangan barak Djotangan dan ventilasi yang diusulkan untuk diperbaiki.	1873.07.04	1/kertas	48,5 x 36	Berwarna	T	I	K	Wapen der Genie	Schaal van 1:500	Djolangan	Gambar denah ruangan	-
6591	HB 6591	Buitenzorg; permanent kampement voor het 18e veld bataillon	Gambar denah situasi kamp permanen untuk bataillon lapangan ke-18 di Bogor.	1878.11.00	1/kertas	48,5 x 35,5	Berwarna	T	I	A	Wapen der Genie	Schaal van 1:1000	Buitenzorg	Gambar denah situasi	-
6592	HB 6592 / No. 115	Uitbreiding en verbetering der pupillen inrichting te Gombong	Gambar konstruksi perluasan dan perbaikan sekolah militer di Gombong (7 gambar; 1 <i>plattegrond</i> , 4 <i>detail</i> , 1 <i>doorsnede</i> , 1 <i>standgezicht en doorsnede</i>).	1885.03.05	1/kertas	49 x 37	Berwarna	T	I	K	Wapen der Genie	Schaal van 1:20; 1:100; 1:200	Gombong	Gambar konstruksi	-
6593	HB 6593 / No. 10	Model gehuwde kapiteinswoning te Benkaijang	Gambar konstruksi tempat tinggal kapten yang sudah menikah di Benkaijang (4 gambar; 1 <i>plattegrond</i> , 2 <i>doorsnede</i> , 1 <i>standgezicht en doorsnede</i>).	1860.01.31	1/kertas	52 x 41,5	hitam putih	T	I	K	Topografische Bureau	Schaal van 1 el op den duim	Benkaijang	Gambar konstruksi	Missive dats 3 Maart 1860 No.133

NO URUT	FOLDER / ITEM	JUDUL	ISI INFORMASI	KURUN WAKTU	VOL/ MED	UKUR AN (cm)	WARNA	FORMAT			PENERBIT	SKALA	POSISI	JENIS ARSIP	INDEKS/ REF.
	KODE							C/T	I/P	A/K					
4	5	6	7	8	9	10	11	12	13	14	15	16	17	18	19
6594	HB 6594 / No. 5	Plattegrond, doorsnede en opstand van het blok kazerne der Europeanen gelegen binnen de redoute te Moeara Kampeh	Gambar konstruksi berupa denah dan penampang lintang barak blok Eropa yang terletak di dalam benteng di Moeara Kampeh (3 gambar; 1 <i>plattegrond</i> , 1 <i>doorsnede</i> , 1 <i>opstand en doorsnede</i>).	1861.08.06	1/kertas	44 x 35,5	hitam putih	T	I	A	Topografische Bureau	Schaal van 1:100	Moeara Kampeh	Gambar konstruksi	Missive het tableau den Militaire gebouwen te Moera Kampeh
6595	HB 6595 / No. 15	Platte grond en emplacement schets van een te bouwen officiers kampement te Amoenthai	Gambar denah situasi rencana pembangunan kamp perwira di Amoenthai.	1878.00.00	1/kertas	52 x 39	Berwarna	T	I	K	Wapen der Genie	Schaal van 20 meter op de centimeter	Amoenthai	Gambar denah situasi	Missive van den Kommdt. van het Legier en Chef van het D.V.O. IV afdeeling Genie dd.16 Maart 1878 afd. Bureau No.1360/267.
6596	HB 6596 / No. 97	Voorstel tot herstelling en verbetering aan de militaire gebouwen en werken te Fort de Kock	Gambar denah situasi rencana pembangunan dan perbaikan bangunan militer di Fort de Kock.	1921.04.26	1/kertas	46,5 x 45	Blauwdruk	T	I	A	-	Schaal van 1:500	Fort de Kock	Gambar denah situasi	Herstelling begrooting dd.26 April 1921.
6597	HB 6597 / No. 14	Plan van het militair terrein te Djambi	Gambar denah situasi rencana pembukaan wilayah militer di Djambi.	1883.01.12	1/kertas	51,5 x 42,5	Berwarna	T	I	K	Wapen der Genie	Schaal van 1:2000	Djambi	Gambar denah situasi	Missive dd.29 January 1883 No.68.
6598	HB 6598 / B. No. 173	Groot militaire hospitaal te Pantei - Perak (Atjeh) gebouw A en B	Gambar konstruksi pembangunan rumah sakit militer di Pantei-Perak (Atjeh) bangunan A dan B (11 gambar; 2 <i>platte grond</i> , 2 <i>standgezigt</i> , 2 <i>doorsnede</i> , 2 <i>detail</i> , 1 <i>schoor tot gording</i> , 1 <i>losfe slapers tot kisten</i> , 1 <i>muurplaat</i>).	1878.03.27	1/kertas	57 x 43,5	Berwarna	T	I	K	Wapen der Genie	Schaal van 1:20; 1:100; 1:200	Pantei Perak (Atjeh)	Gambar konstruksi	-
6599	HB 6599 / No. 6	Nieuwe versterking te Boentok. Buskruit en artillerie magazijn	Gambar konstruksi pembangunan benteng baru di Boentok beserta gudang mesiu dan artillerie (3 gambar; 1 <i>platte grond</i> , 2 <i>doorsnede</i>).	1879.03.17	1/kertas	51 x 43,5	Berwarna	T	I	K	Wapen der Genie	Schaal van 1:50	Boentok	Gambar konstruksi	-

NO URUT	FOLDER / ITEM	JUDUL	ISI INFORMASI	KURUN WAKTU	VOL/ MED	UKUR AN (cm)	WARNA	FORMAT			PENERBIT	SKALA	POSISI	JENIS ARSIP	INDEKS/ REF.
	KODE							C/T	I/P	A/K					
4	5	6	7	8	9	10	11	12	13	14	15	16	17	18	19
6600	HB 6600 / B. No. 802	Bouw van een vereenigingszaal voor officieren te Sabang	Gambar konstruksi pembangunan aula persatuan untuk perwira di Sabang (4 gambar; 1 <i>situatie</i> , 1 <i>platte grond</i> , 2 <i>doorsnede</i>).	1919.01.28	1/kertas	47,5 x 40,5	hitam putih	T	I	K	Wapen der Genie	Schaal van 1:100; 1:500	Sabang	Gambar konstruksi	-
6601	HB 6601 / No. 176	Verlichtingsplan van het kampement te Tjimahi	Gambar denah instalasi sarana penerangan kamp di Tjimahi (2 gambar; 2 <i>platte grond</i>).	1924.12.16	2/kertas	47,5 x 40,5	Berwarna	T	I	A	Wapen der Genie	-	Tjimahi	Gambar denah instalasi	-
6602	HB 6602	Verbouwing van het logies voor hospitaal personeel te Amboina	Gambar konstruksi renovasi gudang untuk pekerja rumah sakit di Amboina (3 gambar; 1 <i>platte grond</i> , 1 <i>bygebouwen</i> , 1 <i>doorsnede</i>).	1921.10.28	1/kertas	42 x 33	Berwarna	T	I	K	-	Schaal van 1:100	Amboina	Gambar konstruksi	Begrooting Amboina 28 October 1921.
6603	HB 6603	Verbetering van den facalienafvoer het troepenprivaat te Benkoelen	Gambar konstruksi perbaikan saluran pembuangan pada kakus tentara di Benkoelen (2 gambar; 1 <i>situatieschets</i> , 1 <i>lengtedoorsnede</i>).	0000.00.00	1/kertas	43 x 34,5	Berwarna	T	I	A	-	Schaal van 1:50; 1:500	Benkoelen	Gambar konstruksi	-
6604	HB 6604	Plan van de perceelen en gedeelten van perceelen, liggende binnen den verbodenkring van het defensief kampement Nieuw Amsterdam te Menado	Gambar denah situasi rencana pembangunan pada lahan yang terletak di dalam lingkungan terlarang kamp pertahanan Nieuw Amsterdam di Menado.	1895.05.25	1/kertas	50,5 x 39	Berwarna	T	I	A	-	Schaal van 1:1000	Menado	Gambar denah situasi	-
6605	HB 6605 / No. 8	Situatie van het oude Fort Nassau en de redoute te Gorontalo	Gambar denah situasi benteng tua Fort Nassau dan benteng di Gorontalo.	1868.09.19	1/kertas	51 x 40	Berwarna	T	I	A	Wapen der Genie	Schaal van 40 el op den duim	Fort Nassau, Gorontalo	Gambar denah situasi	Missive aan de Genie Directie dd.19 September 1868 No.1127
6606	HB 6606 / No. 29	Uitbreiding en redistributie van het militair etablissement te Pontianak; Project van bureau, magazijn en werkplaats voor de Genie	Gambar konstruksi perluasan pendirian bangunan militer di Pontianak; Rencana pembangunan kantor, gudang dan bengkel kerja untuk pasukan zeni (3 gambar; 1 <i>platte grond</i> , 1 <i>standgezicht en doorsnede</i> , 1 <i>doorsnede</i>).	1878.09.30	1/kertas	51,5 x 37	Berwarna	T	I	K	Wapen der Genie	Schaal van 1:100	Pontianak	Gambar denah konstruksi	Besluit van 1 September 1878 No.23.

NO URUT	FOLDER / ITEM	JUDUL	ISI INFORMASI	KURUN WAKTU	VOL/ MED	UKUR AN (cm)	WARNA	FORMAT			PENERBIT	SKALA	POSISI	JENIS ARSIP	INDEKS/ REF.
	KODE							C/T	I/P	A/K					
4	5	6	7	8	9	10	11	12	13	14	15	16	17	18	19
6607	HB 6607 / No. -	Plan van de perceelen en gedeelten van perceelen liggende binnen den verboden kring van de versterking te Bengkajang	Gambar denah situasi rencana pembangunan di lahan di dalam lingkungan terlarang pada benteng di Benkajang.	1878.04.08	1/kertas	52 x 37	Berwarna	T	I	A	Wapen der Genie	Schaal van 1:2000	Bengkajang	Gambar denah situasi	-
6608	HB 6608 / No. 11	Distributie van het militair etablissement te Sintang, (Troepen logies met accessoires)	Gambar denah situasi pembuatan bangunan militer di Sintang (gudang pasukan dengan detil bangunannya).	1881.04.09	1/kertas	44 x 31	Berwarna	T	I	A	Wapen der Genie	Schaal van 1:1000	Sintang	Gambar denah situasi	Besluit van 2 April 1881 No. 24
6609	HB 6609 / D No. 39	Project tot het vereanderen der woningen van den directeur en van den officier van gez. binnen de enceinte van het hospitaal te Weltevreden en ziekenzalen van officieren	Gambar denah ruangan proyek perubahan tempat tinggal kepala dan petugas rumah sakit di Weltevreden dan sarana perawatan untuk para perwira.	1851.01.21	1/kertas	49 x 36	Hitam Putih	T	I	A	Topografische Bureau	Schaal van zijf el op den duim	Weltevreden	Gambar denah ruangan	Missive van den komandant dd 21 Januari 1851 No. 11
6610	HB 6610 / No. 23	Vernieuwingen en bijbouwingen aan het officier kampement te Batoe Djadjar	Gambar konstruksi perbaikan dan pembuatan bangunan tambahan pada kamp perwira di Batoe Djadjar (7 gambar; 2 <i>plattegrond</i> , 2 <i>doorsnede</i> , 2 <i>standgezicht</i> , 1 <i>situatie</i>).	1908.05.06	1/kertas	68 x 57	Berwarna	T	I	A	Wapen der Genie	Schaal van 1:100; 1:200; 1:1000	Batoe Djadjar	Gambar konstruksi	-
6611	HB 6611 / No. 1	Gebouwen te Pontjang Ketjil woning van den Kommandant	Gambar konstruksi pembangunan tempat tinggal komandan di Pontjang Ketjil (15 gambar; 5 <i>plattegrond</i> , 5 <i>doorsnede</i> , 5 <i>opstand</i>).	0000.00.00	1/kertas	52 x 47	Hitam Putih	T	I	A	-	Schaal van 2 el op den duim	Pontjang Kecil	Gambar konstruksi	-
6612	HB 6612 / No. 188	Situatie Kaart	Gambar denah situasi wilayah militer di Padang.	1893.06.26	1/kertas	52 x 42	Berwarna	T	I	K	Wapen der Genie	Schaal van 1:500	Padang	Gambar denah situasi	Rapport van den comandant van het legger IIIe afd dd 24 Mei 1893 No. 1/IV
6613	HB 6613 / B. No. 104	Redistributie en uitbreiding van het kampement vroeger bestemd voor het 1e depot bataljon te Meester Cornelis	Gambar denah situasi pembangunan dan perluasan kamp yang semula digunakan sebagai gudang pertama batalion di Meester Cornelis.	1905.05.23	1/kertas	50 x 45	Berwarna	T	I	K	Wapen der Genie	Schaal van 1:1000	Meester Cornelis	Gambar denah situasi	-

NO URUT	FOLDER / ITEM	JUDUL	ISI INFORMASI	KURUN WAKTU	VOL/ MED	UKUR AN (cm)	WARNA	FORMAT			PENERBIT	SKALA	POSISI	JENIS ARSIP	INDEKS/ REF.
	KODE							C/T	I/P	A/K					
4	5	6	7	8	9	10	11	12	13	14	15	16	17	18	19
6614	HB 6614 / No. 2	Teekening van de versterking en daarbinnen en buiten liggende gebouwen te Sampit	Gambar konstruksi pembangunan dalam dan luar benteng di Sampit (10 gambar; 3 <i>plattegrond</i> , 7 <i>doorsnede</i>).	1869.03.03	1/kertas	60 x 44	Hitam Putih	T	I	A	Directie der Genie	Schaal van 2 el op den duim	Sampit	Gambar konstruksi	Missive aan de Genie Directie dd 5 Maart 1869 No. 148
6615	HB 6615 / No. 41	Hoofd officiers woning 5 ^e klasse no. 2 in het nieuwe officiers kampement te Medan	Gambar konstruksi pembangunan tempat tinggal kelas kelima No. 2 pada kamp perwira di Medan (5 gambar; 1 <i>plattegrond</i> , 4 <i>doorsnede</i>).	1894.03.30	1/kertas	52 x 50	Berwarna	T	I	K	Wapen der Genie	Schaal van 1:100; 1:200	Medan	Gambar konstruksi	-
6616	HB 6616 / C. No. 172	Bijbouwingen binnen de kazerne Djotangan te Soerabaija	Gambar konstruksi pembuatan bangunan tambahan di dalam barak di Soerabaija (4 gambar; 2 <i>plattegrond</i> , 1 <i>doorsnede</i> , 1 <i>opstand</i>).	1872.03.00	1/kertas	51 x 34	Berwarna	T	I	A	Directie der Genie	Schaal van 1/4 el op den duim	Soerabaija	Gambar konstruksi	Missive van den Directeur der Genie dd 11 Maart 1872 No. 344/11
6617	HB 6617 / No. 25	Distributie plan van het defensief kampement met ziekeninrichting op den Talang heuvel te Telok Betong	Gambar denah ruangan kamp pertahanan beserta instalasi kesehatan di bukit Talang di Telok Betong (4 gambar; 1 <i>plattegrond</i> , 3 <i>doorsnede</i>).	1884.03.18	1/kertas	50 x 45	Berwarna	T	I	A	Wapen der Genie	Schaal van 1:500	Telok Betong	Gambar denah ruangan	-
6618	HB 6618 / No. 12	Project voor eenige op te rigten gebouw binnen het hospitaal te Banda Neira	Gambar konstruksi pembuatan bangunan baru di dalam rumah sakit di Banda Neira (3 gambar; 1 <i>plattegrond</i> , 2 <i>doorsnede</i>).	1861.12.30	1/kertas	52 x 33	Berwarna	T	I	K	Topografische Bureau	Schaal van 1 ned el op den duim	Banda Neira	Gambar konstruksi	Missive dd. 1 Augustus 1862 No.179.
6619	HB 6619 / No. 93	Tijdelijk militair hospital te Amboina	Gambar denah situasi rumah sakit militer sementara di Amboina.	1900.04.21	1/kertas	50 x 44	Berwarna	T	I	K	Wapen der Genie	Schaal van 1:500	Amboina	Gambar denah situasi	-
6620	HB 6620 / No. 60	Nieuw Kampement voor een batalion infanterie	Gambar denah situasi kamp baru untuk batalion infanteri di Padang.	1858.12.27	1/kertas	36 x 32	Berwarna	T	I	A	Topografische Bureau	Schaal van 50 el op den duim	Padang	Gambar denah situasi	Missive dd 11 Maart 1865 1 bureau 1234/111
6621	HB 6621 / No. -	Het inrichten van den voormalige vertrekken van het Departemen van Onderwys en Eeredienst in het Paleis op het waterlooplein te Welltevreden tot bureau der verschillende diensten van het Departement van Financien	Gambar denah ruangan perubahan ruangan kantor <i>Departement van Onderwys</i> menjadi ruangan Biro dinas-dinas di bawah <i>Departement van Financien</i> pada istana Waterlooplein di Welltevreden (2 gambar; 1 <i>detail</i> , 1 <i>landkas</i>).	1924.08.00	1/kertas	52 x 42	Blauwdruk	T	I	A	-	Schaal van 1:200	Welltevreden	Gambar denah ruangan	-

NO URUT	FOLDER / ITEM	JUDUL	ISI INFORMASI	KURUN WAKTU	VOL/ MED	UKUR AN (cm)	WARNA	FORMAT			PENERBIT	SKALA	POSISI	JENIS ARSIP	INDEKS/ REF.
	KODE							C/T	I/P	A/K					
4	5	6	7	8	9	10	11	12	13	14	15	16	17	18	19
6622	HB 6622 / No.-	Project teekening voor een dam met overlaat in de rivier Laijangan	Gambar teknik rencana pembangunan bendungan di sungai Laijangan (3 gambar; 1 <i>plattegrond</i> , 1 <i>doorsnede</i> , 1 <i>frontgezicht</i>).	1849.04.23	1/kertas	56 x 52	Berwarna	T	I	A	-	Schaal van 2 el op den duim = 1:200	Laijangan	Gambar teknik	-
6623	HB 6623 / No. 44	Ontwerp van troepen keukens voor Padang Pandjang	Gambar konstruksi pembangunan dapur pasukan di Padang Pandjang (12 gambar; 3 <i>plattegrond</i> , 7 <i>doorsnede</i> , 1 <i>standgezicht</i> , 1 <i>zijaanzicht</i>).	1891.08.08	1/kertas	52 x 48	Berwarna	T	I	A	Wapen der Genie	Schaal van 1:100; 1:200	Padang Pandjang	Gambar konstruksi	Missive van den Eerstaanwezend Genie Officier 17 July 1981 No. 40
6624	HB 6624 / F No. 44	Plan van het eiland Purmerend	Gambar denah situasi rencana pembangunan di pulau Pumerend.	1865.03.15	1/kertas	49 x 45	Berwarna	T	I	A	Directie der Genie	Schaal van 10 el op den duim	Pumerend	Gambar denah situasi	Missive onder Genie 1 mil : afd op Java dd 11/2-69 no. 74/1
6625	HB 6625 / No. 5	Teekening van het bivak te Moeara Tambea	Gambar denah situasi pembuatan tenda di Moeara Tambea.	1924.12.13	1/kertas	51 x 47	Berwarna	T	I	A	Wapen der Genie	Schaal van 1:500	Moeara Tambea	Gambar denah situasi	-
6626	HB 6626 / No.-	Goenoeng Sitoli	Gambar denah situasi Goenoeng Sitoli	0000.00.00	1/kertas	37 x 26	Berwarna	T	I	A	-	Schaal van 1:5000	Goenoeng Sitoli	Gambar denah situasi	-
6627	HB 6627 / C No. 18	Teekening der sappeurs Kazerne, gelegen nabij de Citadel Prins Hendrik	Gambar denah ruangan barak pasukan Sappeurs yang terletak di dekat benteng Prins Hendrik (3 gambar; 3 <i>plattegrond</i>).	1874.06.04	1/kertas	52 x 24	Berwarna	T	I	K	Wapen der Genie	Schaal van 1:200; 1:500	Citadel Prins Hendrik	Gambar denah ruangan	-
6628	HB 6628 / No. 54	Padang Pandjang, Teekening aangevende de verbouwing van het korpsbureau om te kunnen dienen als korps en plaatsbureau	Gambar denah ruangan pembangunan kembali kantor korps di Padang Pandjang (3 gambar; 1 <i>situati</i> , 2 <i>toestand</i>).	1897.04.03	1/kertas	52 x 28	Berwarna	T	I	A	Wapen der Genie	Schaal van 1:100; 1:1000	Padang Pandjang	Gambar denah ruangan	-
6629	HB 6629 / No.-	<i>Tidak ada judul</i>	Gambar konstruksi rencana pembuatan jembatan (6 gambar; 2 <i>plattegrond</i> , 4 <i>doorsnede</i>).	0000.00.00	1/kertas	52 x 34	Berwarna	T	I	A	-	-	-	Gambar konstruksi	-
6630	HB 6630 / No. -	<i>Tidak ada judul</i>	Gambar denah situasi komplek militer.	0000.00.00	1/kertas	52 x 51	Hitam Putih	T	I	K	-	Schaal van 1:2000	-	Gambar denah situasi	-

NO URUT	FOLDER / ITEM	JUDUL	ISI INFORMASI	KURUN WAKTU	VOL/ MED	UKURAN (cm)	WARNA	FORMAT			PENERBIT	SKALA	POSISI	JENIS ARSIP	INDEKS/ REF.
	KODE							C/T	I/P	A/K					
4	5	6	7	8	9	10	11	12	13	14	15	16	17	18	19
6631	HB 6631 / No.9	Plattegrond, doorsnede, en opstanden van een wachthuis binnen het Fort Nieuw Victoria te Amboina	Gambar konstruksi berupa denah dan penampang lintang rumah penjagaan di dalam Benteng Nieuw Victoria di Amboina (6 gambar; 1 <i>plattegrond</i> , 2 <i>doorsnede</i> , 3 <i>standgezicht</i>).	1861.07.30	1/kertas	52 x 35	Berwarna	T	I	K	Topografische Bureau	Schaal van 1 nel op den duim	Fort Nieuw Victoria, Amboina	Gambar konstruksi	-
6632	HB 6632 / No. -	<i>Tidak ada judul</i>	Gambar konstruksi detail beberapa bagian detail tempat tinggal komandan antara lain, lonceng, lampu, dan kamar mandi (9 gambar; 2 <i>plattegrond</i> , 7 <i>doorsnede</i>).	0000.00.00	1/kertas	52 x 34	Hitam Putih	T	P	A	-	-	-	Gambar konstruksi	-
6633	HB 6633 / No. 624	Houten kruid en artillerie magazijn te Soengai Deli	Gambar konstruksi pembangunan gudang yang terbuat dari kayu dan artileri di Soengai Deli (4 gambar; 1 <i>plattegrond</i> , 3 <i>doorsnede</i>).	1873.04.26	1/kertas	52 x 38	Hitam Putih	T	I	A	Directie der Genie	Schaal van 5 decimeter op den centimeter	Soengai Deli	Gambar konstruksi	-
6634	HB 6634 / B. No. 529	Bouw van vier quarantaine stallen met oppasser logies en privaat te Panteh Perak	Gambar konstruksi pembangunan empat instalasi karantina beserta kakus dan tempat penjagaan di Panteh Perak (9 gambar; 3 <i>plattegrond</i> , 5 <i>doorsnede</i> , 1 <i>situatie</i>).	1894.12.07	1/kertas	50 x 49	Berwarna	T	I	K	-	Schaal van 1:50; 1:100; 1:1000	Panteh Perak	Gambar konstruksi	-
6635	HB 6635 / C. No. 203	Verplaatsing van het privaat in het kampement van het subsistentenkader te Soerabaja	Gambar konstruksi relokasi kakus pada kamp pasukan kader pengganti di Soerabaja (4 gambar; 1 <i>plattegrond</i> , 2 <i>doorsnede</i> , 1 <i>situatie</i>).	1895.10.13	1/kertas	50 x 46	Berwarna	T	I	K	Wapen der Genie	Schaal van 1:50; 1:1000	Soerabaja	Gambar konstruksi	Aangeboden bij advieslijst van de eestanwezen Genie Officier dd 3 Mei afdeeling op Java, dd November 1895 No. 1072/217
6636	HB 6636 / No. -	Situatie	Gambar denah situasi daerah sekitar sungai Tjiliwoeng.	1905.10.00	1/kertas	37 x 21	Berwarna	T	I	A	-	Schaal van 1:1000	Tjiliwoeng	Gambar denah situasi	-

NO URUT	FOLDER / ITEM	JUDUL	ISI INFORMASI	KURUN WAKTU	VOL/ MED	UKUR AN (cm)	WARNA	FORMAT			PENERBIT	SKALA	POSISI	JENIS ARSIP	INDEKS/ REF.
	KODE							C/T	I/P	A/K					
4	5	6	7	8	9	10	11	12	13	14	15	16	17	18	19
6637	HB 6637 / No. 2	Schets der redoute met omliggend terrein te Djeboes	Gambar denah situasi benteng dan wilayah sekitarnya te Djeboes	1868.04.10	1/kertas	51 x 35	Berwarna	T	I	A	Directie der Genie	20 ellen op den duim (1:2000)	Djeboes	Gambar denah situasi	Missive dd 10 April 1869 No. 34/293
6638	HB 6638 / No. -	Project van eene bad inrigting voor de werkkompagnie van den artillerie constr. winkel te Soerabaija	Gambar konstruksi pembuatan pemandian di bengkel artileri di Soerabaija (3 gambar; 1plattegrond, 1 doorsnede, 1 emplacement).	1874.05.27	1/kertas	52 x 35	Berwarna	T	I	K	Wapen der Genie	1 m en 5 m op den centimeter	Soerabaija	Gambar konstruksi	-
6639	HB 6693 / No. 46	Kommandants woning binnen het Fort Oranje te Ternate	Gambar denah ruangan tempat tinggal komandan di dalam Fort Oranje di Ternate.	0000.00.00	1/kertas	52 x 35	Berwarna	T	I	K	Topografische Bureau	1 Ned ellen op den duim	Ternate, Fort Oranje	Gambar denah ruangan	-
6640	HB 6640 / No. 37	Inrigting van het nieuwe keukenblok te Pontianak	Gambar konstruksi penambahan bagian dapur baru di Pontianak (5 gambar; 1 plattegrond, 4 doorsnede).	1880.03.03	1/kertas	50 x 43	Berwarna	T	I	A	Wapen der Genie	Schaal van 1:100; 1:200	Pontianak	Gambar konstruksi	-
6641	HB 6641 / No. 39	Buskruid etablissement te Banjoe Biroe	Gambar konstruksi pembangunan gudang mesiu di Banjoe Biroe (2 gambar; 1 plattegrond, 1 doorsnede).	1856.04.19	1/kertas	43 x 35	Berwarna	T	I	K	Topografische Bureau	5 palmen op den duim (Nedl)	Banjoe Biroe	Gambar konstruksi	-
6642	HB 6642 / No. 11	Oostestelijke terrein doorsnede over Riam Kiwa	Gambar denah situasi berupa penampang lintang dataran bagian timur di Riam Kiwa.	1890.02.05	1/kertas	49 x 25	Berwarna	T	I	K	-	Schaal van 1:500; 1:2500	Riam Kiwa	Gambar denah situasi	-
6643	HB 6643	Officiers woningen no. 8 en 9 bijgebouwen te Tjilatjap	Gambar konstruksi pembangunan tempat tinggal No. 8 dan 9 beserta bangunan tambahannya yang ditujukan untuk perwira di Tjilatjap (10 gambar; 1 plattegrond; 9 doorsnede).	0000.00.00	1/kertas	67 x 53	Berwarna	T	I	A	-	Schaal van 1:50; 1:100	Tjilatjap	Gambar konstruksi	-
6644	HB 6644	Tijpe pasarlood met hooge bordessen	Gambar konstruksi pembuatan pasar dengan atap tinggi (3 gambar; 1 plattegrond, 1 doorsnede, 1 aanzicht en doorsnede).	0000.00.00	1/kertas	52 x 46	Hitam Putih	T	I	A	-	Schaal van 1:50; 1:100	-	Gambar konstruksi	-

NO URUT	FOLDER / ITEM	JUDUL	ISI INFORMASI	KURUN WAKTU	VOL/ MED	UKUR AN (cm)	WARNA	FORMAT			PENERBIT	SKALA	POSISI	JENIS ARSIP	INDEKS/ REF.
	KODE							C/T	I/P	A/K					
4	5	6	7	8	9	10	11	12	13	14	15	16	17	18	19
6645	HB 6645 / No. 10	Ontwerp van eene tralie of Townbrug	Gambar teknik teralis pada jembatan kota di Salatiga dekat Solo (8 gambar; 3 <i>plattegrond</i> ; 2 <i>doorsnede</i> ; 1 <i>standgezig</i> ; 2 <i>profile</i>).	0000.00.00	1/kertas	67 x 61	Berwarna	T	I	A	-	1 en 10 ellen op den duim	Salatiga	Gambar teknik	-
6646	HB 6646 / No. 15	Schets der borstwering on de redoute te Solok	Gambar konstruksi pekerjaan pemasangan tembok pembatas pada benteng di Solok (2 gambar; 1 <i>bestaande toestand</i> , 1 <i>voorgestelde toestand</i>).	1883.02.24	1/kertas	52 x 36	Hitam Putih	T	I	K	Wapen der Genie	Schaal van 1:100; 1:500	Solok	Gambar konstruksi	-
6647	HB 6647 / B No. 113	Schets van het trace van den nieuwen weg van Kotta Radja Naar Oleh-leh	Gambar denah situasi pekerjaan pembuatan jalan baru dari Kotta Radja ke Oleh-leh.	1877.07.05	1/kertas	52 x 28	Berwarna	T	I	A	Wapen der Genie	100 meter op den centimeter	Kotta Radja, Oleh- leh	Gambar denah situasi	-
6648	HB 6648	Accessoires	Gambar konstruksi detail tambahan pada bangunan militer (12 gambar; 5 <i>plattegrond</i> , 7 <i>doorsnede</i>).	0000.00.00	1/kertas	50 x 34	Berwarna	T	I	A	-	Schaal van 1:100; 1:200	-	Gambar konstruksi	-
6649	HB 6649 / No. 12	Teekening van een te bouwen buskruitmagazijn te Marabahan	Gambar konstruksi pembangunan gudang mesiu di Marabahan (4 gambar; 1 <i>plattegrond</i> , 2 <i>doorsnede</i> , 1 <i>emplacementschets</i>).	1875.01.18	1/kertas	49 x 36	Berwarna	T	I	K	Wapen der Genie	Schaal van 1:50; 1:1000	Marabahan	Gambar konstruksi	-
6650	HB 6650 / No. 41	Algemeen plan tot geleidelijke verbetering van het troepen kampement te Goegoer Melintang	Gambar denah situasi rancana perbaikan kamp pasukan di Goegoer Melintang.	1890.09.09	1/kertas	48 x 36	Hitam Putih	T	I	K	Wapen der Genie	Schaal van 1:1000	Padang Pandjang, Goegoer Melintang	Gambar denah situasi	-
6651	HB 6651 / B. No. 519	Opzichters woningen binnen den kraton te Kota Radja	Gambar konstruksi pembangunan tempat tinggal pengawas di dalam Kraton di Kota Radja (5 gambar; 1 <i>plattegrond</i> , 2 <i>doorsnede</i> , 1 <i>standgezicht</i> , 1 <i>situatie</i>).	1894.03.05	1/kertas	50 x 39	Berwarna	T	I	A	Wapen der Genie	Schaal van 1:100; 1:200; 1:1000	Kota Radja	Gambar konstruksi	-

NO URUT	FOLDER / ITEM	JUDUL	ISI INFORMASI	KURUN WAKTU	VOL/ MED	UKUR AN (cm)	WARNA	FORMAT			PENERBIT	SKALA	POSISI	JENIS ARSIP	INDEKS/ REF.
	KODE							C/T	I/P	A/K					
4	5	6	7	8	9	10	11	12	13	14	15	16	17	18	19
6652	HB 6652 / No. 4	Redoute en gebouwen te Tandjoeng Medem, in de vallei Soengi Pagoe	Gambar konstruksi pembuatan benteng dan bangunan militer di Tandjoeng Medem, di lembah Soengi Pagoe (22 gambar; 8 <i>plattegrond</i> , 7 <i>doorsnede</i> , 7 <i>standgezigt</i>).	1853.01.00	1/kertas	50 x 41	Hitam Putih	T	I	A	Topografische Bureau	2 en 5 ellen op den duim	Tandjoeng Medem	Gambar konstruksi	-
6653	HB 6653 / B. No. 418	Defensief wachthuis Lehong Boengaroen	Gambar konstruksi rumah penjaga pertahanan di Lehong Bungaroen (4 gambar; 1 <i>plattegrond</i> , 2 <i>doorsnede</i> , 1 <i>situatie</i>).	1889.12.05	1/kertas	49 x 38	Berwarna	T	I	A	Wapen der Genie	Schaal van 1:50; 1:20000	Lehong Bungaroen	Gambar konstruksi	-
6654	HB 6654 / No. 5	<i>Tidak ada judul</i>	Gambar denah situasi rencana penambahan bangunan militer di dekat benteng di Tatas (3 gambar; 1 <i>emplacement</i> , 2 <i>plattegrond</i>).	1866.03.27	1/kertas	49 x 40	Hitam Putih	T	I	K	Directie der Genie	Schaal van 5 Ellen op den Duim (1/500)	Tatas	Gambar denah situasi	Missive van de Genie Directie 26 July 1866 No. 700
6655	HB 6655 / B. No. 397	Schets van het nieuwe emplacement der gebouwen van den aannemer van vivres enz bij de nieuwe versterking te Segli	Gambar denah situasi rencana pembangunan dinding melingkar pada benteng baru di Segli.	1888.11.12	1/kertas	51 x 42	Berwarna	T	I	A	Wapen der Genie	Schaal van 1:1000	Segli	Gambar denah situasi	-
6656	HB 6656 / No. 13	Het Fort Falkenburg te Maros	Gambar denah situasi Fort Falkenburg di Maros.	1853.11.01	1/kertas	48 x 43	Hitam Putih	T	I	A	Topografische Bureau	4 yf ellen op den duim	Maros, Fort Valkenburg	Gambar denah situasi	-
6657	HB 6657 / No. 35	Teekening van een privaat te Medan	Gambar konstruksi pembangunan kamar mandi di Medan (5 gambar; 1 <i>plattegrond</i> , 3 <i>doorsnede</i> , 1 <i>situatie</i>).	1891.04.07	1/kertas	48 x 45	Berwarna	T	I	A	Wapen der Genie	Schaal van 1:20; 1:50; 1:100; 1:1000	Medan	Gambar konstruksi	-
6658	HB 6658 / No. 39	Bouw van logies voor 2 geh: Eur: Onderofficieren te Batoe Djadjar	Gambar konstruksi pembangunan tempat tinggal untuk 2 orang perwira eropa yang sudah menikah di Batoe Djadjar (4 gambar; 1 <i>plattegrond</i> , 1 <i>doorsnede</i> , 1 <i>situatie</i> , 1 <i>vooraanzicht</i>).	1919.06.05	1/kertas	49 x 45	Berwarna	T	I	A	Wapen der Genie	Schaal van 1:100; 1:200; 1:1000	Batoe Djadjar	Gambar konstruksi	-

NO URUT	FOLDER / ITEM	JUDUL	ISI INFORMASI	KURUN WAKTU	VOL/ MED	UKUR AN (cm)	WARNA	FORMAT			PENERBIT	SKALA	POSISI	JENIS ARSIP	INDEKS/ REF.
	KODE							C/T	I/P	A/K					
4	5	6	7	8	9	10	11	12	13	14	15	16	17	18	19
6659	HB 6659 / No. 14	Ontwerp van de uitbreiding van het gebouw wachthuis met arrestkamer te Gorontalo	Gambar konstruksi rencana perluasan bangunan pengawasan dan ruang tahanan di Gorontalo (3 gambar; 1 <i>plattegrond</i> , 2 <i>doorsnede</i>).	1889.04.02	1/kertas	49 x 41	Berwarna	T	I	K	Wapen der Genie	Schaal van 1:50	Gorontalo	Gambar konstruksi	Missive van de Eerstanwezend Genie Officier dd 24 April 1869 No. 119
6660	HB 6660 / No. 49	Het vernieuwen van het dak der genieloods	Gambar konstruksi renovasi atap gudang zeni (6 gambar; 1 <i>plattegrond</i> , 1 <i>doorsnede</i> , 1 <i>standgezicht</i> , 3 <i>detail</i>).	1883.04.18	1/kertas	49 x 43	Berwarna	T	I	A	Wapen der Genie	Schaal van 1:10; 1:100	-	Gambar konstruksi	Missive van den Eerstaanwezend Genie Officier van Banka dd 6 Juni 1883 No. 214/24
6661	HB 6661 / B. No. 51	Keuken voor 2 kompagnien te Kotta Radja	Gambar konstruksi pembuatan dapur untuk dua satuan pasukan di Kotta Radja (3 gambar; 1 <i>plattegrond</i> , 1 <i>doorsnede</i> , 1 <i>standgezicht en doorsnede over</i>).	1875.12.21	1/kertas	49 x 36	Berwarna	T	I	K	Wapen der Genie	Schaal van 1:50; 1:100	Kotta Radja	Gambar konstruksi	Goeggevonden Eerstaanw Genie officier Atjeh missive dd 25 Juni No. 3247/62
6662	HB 6662 / No. 19	Teekening eener draagbare Spaar = Waschoestel, naar het Sijstema van Charles en Comp: te Parijs, en bij het Transche leger algemeen in gebruik	Gambar teknik peralatan mesin cuci (6 gambar; 4 <i>doorsnede</i> ; 2 <i>standgezicht</i>)	1855.12.31	1/kertas	49 x 35	Hitam Putih	T	I	A	Directie der Genie	-	Paris	Gambar teknik	-
6663	HB 6663 / No. 5	Ontwerp van een bad en privaat batang voor het garnizoen te Kwala Kapoeas	Gambar konstruksi pembangunan kamar mandi dan kakus untuk garnisun di Kwala - Kapoeas (7 gambar; 2 <i>plattegrond</i> , 4 <i>doorsnede</i> , 1 <i>emplacement</i>).	1881.01.00	1/kertas	50 x 32	Berwarna	T	I	A	Wapen der Genie	Schaal van 1:100; 1:2000	Kwala - Kapoeas	Gambar konstruksi	Kabinet disp dd 3 Februari 1881 op missive Eerstaanwezend Genie Officier der Z. en O. Afd van Borneo dd 28 Maart 1880 No. 198/5
6664	HB 6664 / B. No. 532	Project van het werk : Voorziening in de zeeschade van het slachthuis en het los en laadhoofd te Poeloe Bras	Gambar konstruksi pembuatan pemecah ombak untuk melindungi bangunan pemotongan dan pengepakan di Poeloe Bras (5 gambar; 2 <i>plattegrond</i> , 3 <i>doorsnede</i>).	1895.01.18	1/kertas	47 x 45	Berwarna	T	I	K	Wapen der Genie	Schaal van 1:100; 1:1000	Poeloe Bras	Gambar konstruksi	-

NO URUT	FOLDER / ITEM	JUDUL	ISI INFORMASI	KURUN WAKTU	VOL/ MED	UKUR AN (cm)	WARNA	FORMAT			PENERBIT	SKALA	POSISI	JENIS ARSIP	INDEKS/ REF.
	KODE							C/T	I/P	A/K					
4	5	6	7	8	9	10	11	12	13	14	15	16	17	18	19
6665	HB 6665 / No. 2	Verlichtingsplan voor de munitiemagazijnen te Bandoeng	Gambar denah instalasi sarana penerangan sebuah gudang amunisi di Bandoeng.	1902.03.20	1/kertas	48,5 x 44,5	Berwarna	T	I	K	Wapen der genie	Schaal van 1:2000	Bandoeng	Gambar denah instalasi	Goedgekeurd bij Kabinet Dispositie dd 18 Maart 1902
6666	HB 6666 / No. 3	Schets der Redoute met omliggend terrein te Batoeroessak	Gambar denah situasi daerah terlarang sebuah benteng beserta lingkungan sekitarnya di Batoeroessak.	1868.04.10	1/kertas	58 x 33,5	Berwarna	T	I	K	Directie der Genie	Schaal van 1:2000	Batoeroessa k	Gambar denah situasi	Missive dd.30 April 1868 No.43/392
6667	HB 6667 / No. 2	Schets der Redoute met omliggend terrein te Djeboes	Gambar denah situasi daerah terlarang sebuah benteng beserta lingkungan sekitarnya di Djeboes.	1868.04.10	1/kertas	58 x 33,5	Berwarna	T	I	K	Directie der Genie	Schaal van 1:2000	Djeboes	Gambar denah situasi	Missive dd.30 April 1868 No.43/392
6668	HB 6668 / No.17	Teekening van het blok bevattende de Infirmerie Genieloods enz: binnen het fort te Anjer	Gambar konstruksi sebuah gudang zeni Rumah Sakit di dalam sebuah benteng di Anjer (4 gambar; 1 plattegrond, 2 doorsnede, 1 standgezicht).	1870.11.22	1/kertas	49 x 36	Berwarna	T	I	K	Directie der Genie	Schaal van 2 Ellen op den duim	Anjer	Gambar konstruksi	-
6669	HB 6669 / B. No. 106	Analaboe Noorder kazerne (gedeeltelijk)	Gambar konstruksi sebuah barak di benteng Analaboe (5 gambar; 2 plattegrond, 2 doorsnede, 1 doorsnede en standgezicht).	1877.05.05	1/kertas	59 x 35,5	Berwarna	T	I	A	Wapen der genie	Schaal van 1:50; 1:100	Analaboe	Gambar konstruksi	-
6670	HB 6670 / B. No. 78	Ontwerp van twee troepenprivaten volgens het tonnenstelsel fosses-mobiles ten behoeve van het garnizoen te Tjilatjap	Gambar konstruksi dua buah kakus pada sebuah markas garnizoen di Tjilatjap (8 gambar; 2 plattegrond, 2 fundering, 2 doorsnede, 1 standgezicht, 1 situatie).	1874.02.00	1/kertas	52 x 42	Berwarna	T	I	A	Wapen der genie	1:50; Schaal van 20 meters op den centimeter	Tjilatjap	Gambar konstruksi	Missive van den Eerstaanwezend Genie Officier te Tjilatjap dd 9 October 1878 en dd 15 Januari 1879 No.19/2
6671	HB 6671 / No. 10	Ontwerp voor eene nieuwe schietbaan te Moeara Teweh	Gambar denah situasi sebuah lapangan latihan tembak di Moeara Teweh (4 gambar; 1 situatie, 1 profiel, 1 doorsnede, 1 detail).	1891.10.14	1/kertas	35,5 x 33	Berwarna	T	I	K	Wapen der Genie	Schaal van 1:100; 1:500; 1:2000	Moeara Teweh	Gambar denah situasi	-
6672	HB 6672 / Bf. no. 8	Teekening van de bestaande temporeaire keuken te Talang Padang	Gambar konstruksi sebuah dapur sementara yang sudah ada di Talang Padang (3 gambar; 1 plattegrond, 2 doorsnede).	1866.12.15	1/kertas	42 X 33	Hitam Putih	T	I	A	Directie der Genie	Schaal van 1:200	Talang Padang	Gambar konstruksi	Missive van de Genie Directie dd 15 December 1866 No.470

NO URUT	FOLDER / ITEM	JUDUL	ISI INFORMASI	KURUN WAKTU	VOL/ MED	UKUR AN (cm)	WARNA	FORMAT			PENERBIT	SKALA	POSISI	JENIS ARSIP	INDEKS/ REF.
	KODE							C/T	I/P	A/K					
4	5	6	7	8	9	10	11	12	13	14	15	16	17	18	19
6673	HB 6673 / Bf. No. 11	Teekening van de bestaande temporaire keuken te Talang Padang	Gambar konstruksi sebuah dapur sementara yang sudah ada di Talang Padang (3 gambar; 1 <i>plattegrond</i> , 2 <i>doorsnede</i>).	1866.12.15	1/kertas	42 X 33	Hitam Putih	T	I	A	Directie der Genie	Schaal van 1:100	Talang Padang	Gambar konstruksi	Missive van de Genie Directie dd 15 December 1866 No.470
6674	HB 6674 / Bb. No. 3	Project voor een houten kruidmagazijntje daartestellen te Moera-Doea	Gambar konstruksi sebuah gudang amunisi yang terbuat dari kayu terletak di Moeara-Doea (3 gambar; 1 <i>plattegrond</i> , 2 <i>doorsnede</i>).	1862.03.02	1/kertas	42 x 33	Hitam Putih	T	I	K	Directie der Genie	Schaal van 1:50	Moeara- Doea	Gambar konstruksi	Missive van den Eerstaanwezend Genie-Officier van Palembang dd 20 Maart 1862 No.115
6675	HB 6675 / B. No. 9	Teekening van het bestaande temporaire privaat der infirmerie te Talang Padang	Gambar konstruksi kakus Rumah Sakit yang sudah ada di Talang Padang (3 gambar; 1 <i>plattegrond</i> , 2 <i>doorsnede</i>).	1866.12.15	1/kertas	44 x 35	Hitam Putih	T	I	A	Directie der Genie	Schaal van 5 palmen op den duim	Talang Padang	Gambar konstruksi	Missive van den Genie Directie dd.15 December 1866 No.470
6676	HB 6676 / No.5	Plan van het doen van eenige Herstellingen aan de Sterkte Schans van Fuijl ter Z en O kust Borneo	Gambar konstruksi perbaikan pada benteng Schans van Fuijl di pantai Tenggara Borneo (5 gambar; 1 <i>plattegrond</i> , 4 <i>doorsnelde</i>).	0000.00.00	1/kertas	49 x 33,5	Hitam Putih	T	I	A	Topografische Bureau	-	Borneo	Gambar konstruksi	-
6677	HB 6677	Voltooiing der nieuwe postenlinie in Groot Atjeh. Ijzeren blindeering voor de bastions voor het kanon van 8 c.m	Gambar denah konstruksi pemasangan besi pada benteng untuk penempatan meriam kaliber 8 cm (4 gambar; 1 <i>plattegrond</i> , 2 <i>doorsnede</i> , 1 <i>detail</i>).	1886.03.19	1/kertas	31 x 48	Berwarna	T	I	K	-	Schaal van 1:5; 1:10; 1:20	Groot Atjeh	Gambar konstruksi	-
6678	HB 6678 / No.59	Schetsen der gebouwen staande binnen en buiten het Fort te Dodinga (Halmaheira) en van de daargestelde bamboe kazerne	Gambar konstruksi bangunan- bangunan yang terletak di dalam dan diluar sebuah benteng di Dodinga (Halmaheira) dan sebuah barak yang terbuat dari bambu (6 gambar; 3 <i>plattegrond</i> , 3 <i>doorsnede</i>).	1877.08.14	1/kertas	48 x 32	hitam putih	T	I	A	Wapen der genie	Schaal van 1:100	Dodinga; Halmaheira	Gambar konstruksi	-

NO URUT	FOLDER / ITEM	JUDUL	ISI INFORMASI	KURUN WAKTU	VOL/ MED	UKUR AN (cm)	WARNA	FORMAT			PENERBIT	SKALA	POSISI	JENIS ARSIP	INDEKS/ REF.
	KODE							C/T	I/P	A/K					
4	5	6	7	8	9	10	11	12	13	14	15	16	17	18	19
6679	Hb 6679 / No. 1	131/133, Gelukshaken (luiksche) 134. Gewone haak. 135. Vangschaar of kloknijptange. 136, 137 Voeltuit tot idem. 138 Gelukshaken tot idem. 139, Keijenvatter tot idem. 140, schroefklok. 141, 142 Voeltuiten tot idem	Gambar teknik peralatan korps Sappeurs (17 gambar <i>detail</i>).	0000.00.00	1/kertas	48 x 30	hitam putih	T	I	A	Directie de genie	Schaal van 1:10	-	Gambar teknik	-
6680	HB 6680 / Bf. No. 6	Teekening van de bestaande temporaire kazerne Lt. A. te Talang Padang	Gambar konstruksi sebuah barak sementara A yang sudah ada di Talang Padang (3 gambar; 2 <i>doorsnede</i> , 1 <i>plattegrond</i>).	1866.12.15	1/kertas	43 x 34	hitam putih	T	I	A	Directie de genie	Schaal van 1:200	Talang Pandang	Gambar konstruksi	Missive van de Genie Directie dd 15 Desember 1866 No. 470
6681	HB 6681 / H. No. 30	Schets van het militaire terrein te Simo	Gambar denah situasi sebuah wilayah militer di Simo.	1890.01.09	1/kertas	35 x 21	Berwarna	T	I	A	Wapen der genie	Schaal van 1:20000	Simo	Gambar denah situasi	Missive van den Eerstaanwezend Genie Officier in de 3e Militaire Afdeeling op Java dd 12 December 1889 No.1015/31
6682	HB 6682 / No. 4	Schets van het nieuwe privaat te Bandar	Gambar konstruksi kakus terbaru di Bandar (3 gambar; 2 <i>doorsnede</i> , 1 <i>plattegrond</i>).	1886.12.10	1/kertas	35 x 23	Berwarna	T	I	K	Wapen der genie	Schaal van 1:100	Bandar	Gambar konstruksi	Toegestaan bij Kab: disp: dd 4 Desember 1886
6683	HB 6683 / B. No. 142	Lemboe	Gambar denah ruangan sebuah benteng di Lemboe (2 gambar; 1 <i>plattegrond</i> , 1 <i>situatie</i>).	1878.02.22	1/kertas	35 x 23	hitam putih	T	I	A	Wapen der genie	Schaal van 1:500; 1:20000	Lemboe	Gambar denah ruangan	-
6684	HB 6684 /B. No. 137	Lamteboe	Gambar denah ruangan sebuah benteng di Lamteboe (2 gambar; 1 <i>plattegrond</i> , 1 <i>situatie</i>).	1878.02.22	1/kertas	35 x 23	hitam putih	T	I	A	Wapen der genie	Schaal van 1:500; 1:20000	Lemteboe	Gambar denah ruangan	-
6685	HB 6685 / No. 1	Figurative Shects van het terrien waar op de Redoute Kaloekoea gebouwe is	Gambar denah situasi Benteng Kaloekoea (di Sulawesi).	1859.03.22	1/kertas	35 x 21	Berwarna	T	I	K	Topografische Bureau	Schaal van ellen op den duim	Kaloekoea	Gambar denah situasi	Missive dd 15 April 1859 No. 70

NO URUT	FOLDER / ITEM	JUDUL	ISI INFORMASI	KURUN WAKTU	VOL/ MED	UKUR AN (cm)	WARNA	FORMAT			PENERBIT	SKALA	POSISI	JENIS ARSIP	INDEKS/ REF.
	KODE							C/T	I/P	A/K					
4	5	6	7	8	9	10	11	12	13	14	15	16	17	18	19
6686	HB 6686 / B.No. 430	Kazerne met vrouwenloods voor 1 brigade Marechaussees te voet te Oleh-leh	Gambar konstruksi barak dengan pondok wanita untuk 1 brigade Marsose pejalan kaki di Oleh-leh (5 gambar; 2 <i>plattegrond</i> , 1 <i>situatie</i> , 2 <i>doorsnede</i>).	1890.06.21	1/kertas	37 x 28,5	Berwarna	T	I	A	Wapen der Genie	Schaal van 1:100; 1:200; 1:2000	Oleh-leh	Gambar konstruksi	Rapport v/d Commandant van het Leger 12 Juni 1890 No.1
6687	HB 6687 / No.87	Schets van het privaat voor het Subsitentenkader thans hospitaal te Bandjermasin	Gambar konstruksi pembangunan kakus untuk Subsitentenkader yang sekarang menjadi rumah sakit di Bandjermasin (8 gambar; 2 <i>plattegrond</i> , 5 <i>doorsnede</i> , 1 <i>detail</i>).	1873.04.17	1/kertas	36,5 x 29	Berwarna	T	I	K	Directie der Genie	Schaal van 1:100	Bandjermasin	Gambar konstruksi	-
6688	HB 6688 / B. No. 59	Inrichting van een deel van het Noorder keukengebouw van het permanent kampement tot bijgebouwen voor vier adj ^t Ond. Officier	Gambar konstruksi sebagian bangunan dapur sisi utara dari sebuah kamp permanen hingga bangunan tambahannya untuk 4 ajudan asisten perwira (3 gambar; 1 <i>plattegrond</i> , 2 <i>doorsnede</i>).	1885.11.04	1/kertas	36 x 31	Berwarna	T	I	K	Wapen der Genie	Schaal van 1:100; 1:200	-	Gambar konstruksi	Missive van den Eerstaanwezend Genie Officier in de 1 ^e Militair afd. Op Java dd 24 October 1885 No.1057/18
6689	HB 6689	Project eener badkamer met put voor het Detachement te Djeboes	Gambar konstruksi pembangunan kamar mandi dengan sumur untuk sebuah detasemen di Djeboes (4 gambar; 1 <i>plattegrond</i> , 1 <i>doorsnede</i> , 1 <i>emplacement schets</i>).	1875.12.03	1/kertas	36 x 35	Berwarna	T	I	K	Wapen der Genie	Schaal van 1:50; 1:1000	Djeboes	Gambar konstruksi	-
6690	HB 6690 / No. 194 blad 2	Bij-en verbouwingen in het Militair Hospitaal te Tjimahi (Bouw v/e paviljoen voor lijderessen 1B)	Gambar konstruksi penambahan bangunan paviliun untuk pasien kelas 1B pada sebuah Rumah Sakit Militer di Tjimahi (3 gambar; 1 <i>plattegrond</i> , 1 <i>doorsnede</i> , 1 <i>situatie</i>).	1927.02.17	1/kertas	45 x 44	Berwarna	T	I	A	Wapen der Genie	Schaal van 1:100; 1:500	Tjimahi	Gambar konstruksi	-
6691	HB 6691	Het doen van eenige verbeteringen a/h Dept: van Financien (Paleis a/h Waterlooplein) te Weltevreden	Gambar konstruksi renovasi sebagian ruangan pada kantor Dept van Financien (Istana di Waterlooplein) di Weltevreden (3 gambar; 1 <i>plattegrond</i> , 1 <i>aanzicht</i> , 1 <i>doorsnede</i>).	1925.05.09	1/kertas	55 x 51	Blauwdruk	T	I	A	B.O.W	Schaal van 1:50; 1:100	Waterlooplein; Weltevreden	Gambar konstruksi	-

NO URUT	FOLDER / ITEM	JUDUL	ISI INFORMASI	KURUN WAKTU	VOL/ MED	UKUR AN (cm)	WARNA	FORMAT			PENERBIT	SKALA	POSISI	JENIS ARSIP	INDEKS/ REF.
	KODE							C/T	I/P	A/K					
4	5	6	7	8	9	10	11	12	13	14	15	16	17	18	19
6692	HB 6692 / C. No. 189	Teekening van het kampement der 16 ^e Kompagnie Vestingartillerie te Soerabaia	Gambar denah ruangan kamp Kompi Artileri Benteng-16 di Soerabaia.	1884.08.14	1/kertas	55 x 50	Berwarna	T	I	K	Wapen der Genie	Schaal van 1:200	Soerabaia	Gambar denah ruangan	-
6693	HB 6693 / No.17	Fort Overburg te Loehoe	Gambar denah situasi sebuah benteng di Loehoe.	0000.00.00	1/kertas	58 x 45	Hitam Putih	T	I	A	Topografische Bureau	Schaal van 3 El op den duim	Loehoe	Gambar denah situasi	-
6694	HB 6694	Schetsteekening van de soldaten keukens te Fort de Kock. Plattegrond van de keuken in gebruik bij de navolgende Kompagnien van het 17 Bat ⁿ Inf: namelijk	Gambar denah ruangan dapur oleh kompi pasukan Batalyon 17 Infanteri (3 gambar; 3 <i>plattegrond</i>).	1869.10.17	1/kertas	58 x 24,5	Hitam Putih	T	I	K	Directie der Genie	Schaal van 1:100	Fort de Kock	Gambar denah ruangan	-
6695	HB 6695	Inrigting van gebouw P (badkamers) binnen het hospitaal te Tandjong Pinang	Gambar konstruksi bangunan P (kamar mandi) di dalam rumah sakit di Tandjong-Pinang, disertai gambar pompa, kran, dsb (11 gambar; 2 <i>plattegrond</i> , 4 <i>doorsnede</i> , 5 <i>detail</i>).	0000.00.00	1/kertas	58 x 42	Berwarna	T	I	A	Wapen der Genie	Schaal van 1:10; 1:20; 1:100	Tandjong-Pinang	Gambar konstruksi	-
6696	HB 6696 / No. 1	Project teekening eener nieuwe Kommandantswoning binnen de Redoute te Paija Combo	Gambar konstruksi sebuah tempat tinggal komandan yang baru di dalam benteng di Paija Combo (3 gambar; 1 <i>plattegrond</i> , 2 <i>doorsnede</i>).	0000.00.00	1/kertas	59 x 33	Hitam Putih	T	I	K	Topografische Bureau	Schaal van 1:50	Paija Combo	Gambar konstruksi	-
6697	HB 6697 / No. 17	Project van eene Genieloods te Amoentai	Gambar konstruksi pembangunan gudang perlengkapan zeni di Amoentai (3 gambar; 1 <i>plattegrond</i> , 1 <i>doorsnede</i> , 1 <i>emplacement</i>).	1882.03.17	1/kertas	58 X 41	Berwarna	T	I	K	Wapen der Genie	Schaal van 1:100; 1:2000	Amoentai	Gambar konstruksi	-
6698	HB 6698 / No. 81	Ontwerp voor den bouw van logies voor 9 gehuwde minderen in het kampement voor het 15 ^e Bataljon Infaterie te Bandoeng	Gambar konstruksi tempat menginap untuk 9 prajurit yang sudah menikah dan lebih rendah lagi pada sebuah kamp untuk Batalion Infanteri ke-15 di Bandoeng (4 gambar; 2 <i>plattegrond</i> , 2 <i>doorsnede</i>).	1916.06.06	1/kertas	58,5 x 42	Berwarna	T	I	K	Wapen der Genie	Schaal van 1:100; 1:200; 1:2000	Bandoeng	Gambar konstruksi	-

NO URUT	FOLDER / ITEM	JUDUL	ISI INFORMASI	KURUN WAKTU	VOL/ MED	UKUR AN (cm)	WARNA	FORMAT			PENERBIT	SKALA	POSISI	JENIS ARSIP	INDEKS/ REF.
	KODE							C/T	I/P	A/K					
4	5	6	7	8	9	10	11	12	13	14	15	16	17	18	19
6699	HB 6699 / No. 45	Gewijzigde plattegrond van het nagelen en rijst pakhuis, in te rigten tot kazerne en rustkamer der 1 ^e compagnie infanterie	Gambar denah ruangan gudang penyimpanan kacang dan beras untuk barak dan kamar istirahat kompi pasukan infanteri pertama (2 gambar; 1 <i>plattegrond</i> , 1 <i>doorsnede</i>).	1872.08.01	1/kertas	49 x 39	Berwarna	T	I	K	Directie der Genie	Schaal van 1:100; 1:200	-	Gambar denah ruangan	Gouvernements Besluit dd 3 April 1872 No.35
6700	HB 6700 / No.90	Project voor de bouw van een temporair kampement te Amboina	Gambar denah situasi sebuah kamp militer sementara di Amboina.	1898.02.25	1/kertas	51,5 x 37,5	Blauwdruk	T	I	A	Wapen der genie	Schaal van 1:500	Amboina	Gambar denah situasi	-
6701	HB 6701 / No. 3	Situatie schets der Redoute met omliggend terrein te Soengileat	Gambar denah situasi sebuah benteng beserta lingkungan sekitarnya di Soengileat.	1868.04.10	1/kertas	51 x 37	Berwarna	T	I	K	Directie der Genie	Schaal van 20 Ellen op den duim (1:2000)	Soengileat	Gambar denah situasi	-
6702	HB 6702 / D No. 113	Projekt eener tijdelijke Stoomwaschinrichting bij het Groot Militair Hospitaal te Weltevreden	Gambar konstruksi mesin cuci uap di sebuah Rumah Sakit Besar Militer di Weltevreden (6 gambar; 1 <i>plattegrond</i> , 5 <i>doorsnede</i>).	1864.04.09	1/kertas	50 x 43	Berwarna	T	I	K	Topografische Bureau	Schaal van 5 palmen op den duim	Weltevreden	Gambar konstruksi	Missive der Genie Directie dd 16 April 1864 1. Bur No. 2068/269
6703	HB 6703 / No. 2	Plan van een Redoute voor Officier en 25 Man te Karang Anjar	Gambar denah ruangan sebuah benteng untuk 1 perwira dan 25 prajurit (2 gambar; 1 <i>plattegrond</i> , 1 <i>profiel</i>).	0000.00.00	1/kertas	50 x 39,5	Hitam Putih	T	I	A	Topografische Bureau	-	Karang Anjar	Gambar denah ruangan	-
6704	HB 6704 / No.44	Plattegrond schets van de Redoute te Badjoa	Gambar denah ruangan sebuah benteng di Badjoa (2 gambar; 1 <i>plattegrond</i> , 1 <i>profiel</i>).	1859.07.11	1/kertas	49 x 43	Berwarna	T	I	A	-	Schaal van 1:50; 1:500	Badjoa	Gambar denah ruangan	Missive dd 15 Juli 1859 No.12
6705	HB 6705 / A. No. 100	Verbetering en uitbreiding van het troepen logies in de Citadel Prins Hendrik te Soerabaija	Gambar konstruksi renovasi dan perluasan bangunan tempat bermalam pasukan di dalam Citadel Prins Hendrik di Soerabaija (8 gambar; 4 <i>plattegrond</i> , 4 <i>doorsnede</i>).	1878.05.09	1/kertas	49 x 38	Berwarna	T	I	A	Wapen der Genie	Schaal van 1:100; 1:200; 1:2000	Citadel Prins Hendrik; Soerabaija	Gambar konstruksi	Gouvernements Besluit dd 3 Mei 1878 No.27
6706	HB 6706 / No. 4	Uitbreiding van het militair etablissement te Soerohlangun v/d linker oever der Rawas	Gambar konstruksi kompleks bangunan militer di tepi Kali Rawas, Soerohlangun (10 gambar; 1 <i>plattegrond</i> , 1 <i>situatie</i> , 6 <i>doorsnede</i> , 1 <i>detail</i> , 1 <i>standgezicht</i>).	1887.05.24	1/kertas	47 x 37	Berwarna	T	I	A	Wapen der Genie	Schaal van 1:100; 1:200; 1:500	Soerohlangun	Gambar konstruksi	Goedgekeurd bij Kab. Dispositie dd 21 Mei 1887

NO URUT	FOLDER / ITEM	JUDUL	ISI INFORMASI	KURUN WAKTU	VOL/ MED	UKUR AN (cm)	WARNA	FORMAT			PENERBIT	SKALA	POSISI	JENIS ARSIP	INDEKS/ REF.
	KODE							C/T	I/P	A/K					
4	5	6	7	8	9	10	11	12	13	14	15	16	17	18	19
6707	HB 6707 / No.2	Schets van eene tijdelijke versterking te Pelarang, Koeteij	Gambar denah ruangan sebuah benteng sementara di Pelarang, Koeteij.	1865.06.24	1/kertas	42 x 35	Hitam Putih	T	I	A	Directie der Genie	Schaal van 5 El op den duim (1:500)	Pelarang, Koeteij	Gambar denah ruangan	Missive van de Genie Directie dd 22 September 1865 No.1: bureau 4912/339
6708	HB 6708 / No.1	Sappeurs Gereedschappen (Koevoet, Schop, Kantschop, Dissel, Mooker, Handbyl, Hanzaag, Patjol)	Gambar teknik peralatan militer korps <i>Sappeurs</i> (11 gambar; 11 <i>draagriem</i>).	0000.00.00	1/kertas	40 x 32	Hitam Putih	T	I	A	Directie der Genie	Schaal van 1:10	-	Gambar teknik	-
6709	HB 6709 / No. 5	Erf bestemd voor de woning van de Luitenant Kommandant der Djaijang Secars	Gambar denah situasi makam Letnan Komandan pasukan Djayang Sekar di sekitar Cheribon.	1874.10.07	1/kertas	40 x 32	Berwarna	T	I	K	Wapen der Genie	Schaal van 1:2500	Cheribon	Gambar denah situasi	-
6710	HB 6710 / No.5	Schets der Redoute met omliggend terrein te Blinjoe	Gambar denah situasi sebuah benteng dengan lingkungan sekitarnya di Blinjoe.	1868.04.10	1/kertas	49 x 33	Berwarna	T	I	K	Directie der Genie	Schaal van 1:2000	Blinjoe	Gambar denah situasi	Missive dd 30 April 1868 No.43/392
6711	HB 6711	Teekening van een overdekt perron te Kotta Radja	Gambar konstruksi atap peron di Kotta Radja (4 gambar; 1 <i>plattegrond</i> , 3 <i>doorsnede</i>).	0000.00.00	1/kertas	44 x 35	Berwarna	T	I	A	-	Schaal van 1:100; 1:200	Kotta-Radja	Gambar konstruksi	-
6712	HB 6712 / No.5	Teekening behoorende bij het projekt : Daarstetellen van een gebouw bevattende een Ziekenzaal 3 ^e klasse, logies voor het hospitaal personeel, apotheek, hospitaal, garnizoenskleeding en vivres magazijn benevens het daarstellen van een privaat te Tabanio	Gambar kontruksi pembangunan bangunan ruang perawatan untuk pasien kelas 3, tempat menginap untuk pegawai rumah sakit, apotek, rumah sakit, gudang garnisun, dan gudang logistik serta kakus di Tabanio (2 gambar; 1 <i>plattegrond</i> , 1 <i>doorsnede</i>).	1869.05.10	1/kertas	53 x 35	Hitam Putih	T	I	K	Directie der Genie	Schaal van 1:100; 1:200	Tabanio	Gambar konstruksi	-

NO URUT	FOLDER / ITEM	JUDUL	ISI INFORMASI	KURUN WAKTU	VOL/ MED	UKUR AN (cm)	WARNA	FORMAT			PENERBIT	SKALA	POSISI	JENIS ARSIP	INDEKS/ REF.
	KODE							C/T	I/P	A/K					
4	5	6	7	8	9	10	11	12	13	14	15	16	17	18	19
6713	HB 6713 / No. 36	Plattegrond, Opstand, en Doorsnede van een houten gebouwtje, bevattende badkamer, waterkamer, en privaat te plaatsen boven de kreek Tangkoeroe tegen de achter zijde van erf van woning van den Eerstaandwezend Genie-Officier van Palembang	Gambar konstruksi bangunan kecil dari kayu yang terdiri atas kamar mandi, kamar penampungan air, dan kakus yang ditempatkan di atas anak sungai Tangkoeroe menuju ke sisi belakang makam salah seorang perwira tinggi Zeni Palembang (3 gambar; 1 <i>plattegrond</i> , 1 <i>standgezicht</i> , 1 <i>doorsnede</i>).	1861.10.28	1/kertas	44 x 36	Hitam Putih	T	I	K	Topografische Bureau	Schaal van 1:100	Palembang	Gambar konstruksi	Missive van den E.A Genie Officier van Palembang dd: 28 October 1861 No. 371 en 12 Februari 1862 no.26
6714	HB 6714 / No. 9	Teekening van de bestaande temporeaire kazerne L ^r C te Talang Padang	Gambar konstruksi renovasi barak C sementara di Talang Padang (3 gambar; 1 <i>plattegrond</i> , 1 <i>opstand en doorsnede</i> , 1 <i>doorsnede</i>).	1866.12.15	1/kertas	43 x 35	Hitam Putih	T	I	A	Directie der Genie	Schaal van 1:200	Talang Padang	Gambar konstruksi	Missive van de Genie Directie dd 15 December 1866 No.470
6715	HB 6715	Verbrennungsofen fur Fleischabfalle, Verbandzeug, Exkrement, etc	Gambar teknik tungku pembakaran limbah daging, perban, kotoran dan lain-lain (3 gambar; 3 <i>detail</i>).	0000.00.00	1/kertas	49 x 25	Blauwdruk	T	I	A	-	-	-	Gambar teknik	-
6716	HB 6716 / B. No. 54	Schets van het schijfschiet terrein te Meester Cornelis	Gambar denah situasi lapangan latihan menembak di Meester Cornelis.	1879.05.10	1/kertas	49 x 30	Berwarna	T	I	K	Wapen der Genie	Schaal van 1:5000	Meester Cornelis	Gambar denah situasi	Contract van verhuur dd 28 Maart 1879 tusschen het gouvernement van Nederlandsch Indie en der Heer H. Steentra Toussaint huur der van het land Struiswijk

NO URUT	FOLDER / ITEM	JUDUL	ISI INFORMASI	KURUN WAKTU	VOL/ MED	UKUR AN (cm)	WARNA	FORMAT			PENERBIT	SKALA	POSISI	JENIS ARSIP	INDEKS/ REF.
	KODE							C/T	I/P	A/K					
4	5	6	7	8	9	10	11	12	13	14	15	16	17	18	19
6717	HB 6717 / No. 2	Situatie schets van de Redoute en het kampement te Siak	Gambar denah situasi sebuah benteng dan kamp militer di Siak.	1863.09.12	1/kertas	49 x 34	Berwarna	T	I	A	Directie der Genie	Schaal van 20 Ellen op den duim	Siak	Gambar denah situasi	Missive van den Directeur der Genie dd 14 October 1865, 1:bureau No.6321/70
6718	HB 6718	Kavallerie Kampement te Madioen	Gambar denah ruangan kamp Kavaleri di Madioen.	1875.08.09	1/kertas	49 x 37	Berwarna	T	I	K	Wapen der genie	Schaal van 1:200	Madioen	Gambar denah ruangan	-
6719	HB 6719 / No. 3	Gewijzigd distributie plan der versterking te Kwala Kapoeas	Gambar denah ruangan benteng yang akan diperbaiki di dalam benteng di Kwala Kapoeas.	1872.07.27	1/kertas	49 x 37	Hitam Putih	T	I	K	Directie der Genie	Schaal van 1:200	Kwala Kapoeas	Gambar denah ruangan	-
6720	HB 6720	Kaart van het militair terrein te Manggar	Gambar denah situasi sebuah area wilayah militer di Manggar.	1888.09.13	1/kertas	49 x 39	Berwarna	T	I	A	-	Schaal van 1:500	Manggar	Gambar denah situasi	-
6721	HB 6721	Situatie gebouwen gelegen op het perceel v/h toekomstige post-kantoor te Batavia	Gambar denah situasi bangunan-bangunan yang terletak di tanah yang akan dijadikan kantor pos di Batavia.	1923.09.00	1/kertas	36 x 34	Blauwdruk	T	I	A	B.O.W	Schaal van 1:200	Batavia	Gambar denah situasi	-
6722	HB 6722 / No. 20	Situatie der Redoute te Wahaij	Gambar denah situasi benteng di Wahaij.	1868.04.20	1/kertas	36 x 35	Berwarna	T	I	K	Directie der Genie	Schaal van 20 Ellen op den duim	Wahaij	Gambar denah situasi	-
6723	HB 6723	Schetsteekening graf van Raden Ajoe Serang in de D ^k Toenggoe der Dessa Kalipang	Gambar konstruksi makam Raden Ajoe Serang di Dessa Kalipang (3 gambar; 1 <i>zijanzicht</i> , 1 <i>voorzicht</i> , 1 <i>situatie</i>).	1921.08.22	1/kertas	37 x 28	Berwarna	T	I	A	-	Schaal van 1:500	Dessa Kalipang	Gambar konstruksi	-
6724	HB 6724	Schets van de dringend vereischte kustvoorziening van het eiland Kerkhof	Gambar denah situasi rencana pembangunan daerah pantai di Pulau Kerkhof.	1864.11.29	1/kertas	37 x 23,5	Berwarna	T	I	A	Directie der Genie	Schaal van 10 ellen op den duim	Pulau Kerkhof	Gambar denah situasi	Missive der Genie Directie dd 1 December 1864 no. 659/180; missive dd 28/ii/64 No. 758/5
6725	HB 6725	Begraaf plaats van Kyahi Ageng Selo	Gambar konstruksi makam Kyahi Ageng Selo (2 gambar; 1 <i>voorzicht</i> , 1 <i>plattegrond</i>).	0000.00.00	1/kertas	37,5 x 27,5	Blauwdruk	T	I	A	-	-	-	Gambar konstruksi	-

NO URUT	FOLDER / ITEM	JUDUL	ISI INFORMASI	KURUN WAKTU	VOL/ MED	UKUR AN (cm)	WARNA	FORMAT			PENERBIT	SKALA	POSISI	JENIS ARSIP	INDEKS/ REF.
	KODE							C/T	I/P	A/K					
4	5	6	7	8	9	10	11	12	13	14	15	16	17	18	19
6726	HB 6726	Verzwareing van het dijkprofiel bij den stal voor officiers-paarden	Gambar konstruksi penebalan dinding kandang kuda untuk kuda perwira (4 gambar; 1 <i>plattegrond</i> , 1 <i>vooraanzicht</i> , 1 <i>situatieschets</i> , 1 <i>doorsnede</i>).	0000.00.00	1/kertas	32 x 23,5	Berwarna	T	I	A	-	Schaal van 1:100; 1:200; 1:2500	Kota Radja	Gambar konstruksi	-
6727	HB 6727	Verbeteringen in het zuid-wester deel van de Soerabaia wijk	Gambar konstruksi renovasi bagian barat laut distrik Surabaya (1 gambar; 1 <i>plattegrond</i>).	0000.00.00	1/kertas	36,5 x 25	Berwarna	T	I	A	-	Schaal van 1:500	Soerabaia	Gambar konstruksi	-
6728	HB 6728	Beschoeiing langs een gedeelte van den rechter oever der Atjeh-rivier te Panteh Perak	Gambar denah situasi pembuatan tembok pertahanan daerah pinggiran sungai Atjeh bagian kanan di Panteh Perak.	1888.00.00	1/kertas	37 x 24,5	Berwarna	T	I	A	-	Schaal van 1:100; 1:500; 1:2500	Panteh Perak	Gambar denah situasi	-
6729	HB 6729	Hoofdofficierswoning te Fort de Kock	Gambar konstruksi pembangunan tempat tinggal kepala perwira di Fort de Kock (2 gambar; 1 <i>plattegrond</i> , 1 <i>frontaanzicht</i>).	1885.11.00	1/kertas	49 x 45,5	Hitam Putih	T	I	A	-	1:100; schaal van 10 decimeter op den centimeter	Fort de Kock	Gambar konstruksi	-
6730	HB 6730	Tijpe van het kantoortje pasarhoofd	Gambar konstruksi pembangunan kantor untuk kepala pasar (5 gambar; 1 <i>plattegrond</i> , 1 <i>doorsnede</i> , 1 <i>vooraanzicht</i> , 1 <i>zijaanzicht</i> , 1 <i>lengtedoorsnede</i>).	0000.00.00	1/kertas	49 x 51	Hitam Putih	T	I	A	-	Schaal van 1:50	-	Gambar konstruksi	-
6731	HB 6731	Situatie van Fort de Kock	Gambar denah situasi wilayah di sekitar Fort de Kock.	1851.08.14	1/kertas	44 x 36,5	Berwarna	T	I	A	Directie der Genie	Schaal van 100 ellen op den duim	Fort de Kock	Gambar denah situasi	Missive aan den Kolonel Directeur der Genie dd 14 Augustus 1851 No. 166
6732	HB 6732 / No. 80	Verlichtingsplan van de militaire etablissementen te Makassar	Gambar denah instalasi sarana penerangan bangunan militer di Makassar.	1885.05.28	1/kertas	45 x 36	Berwarna	T	I	A	Wapen der Genie	Schaal van 1:2000	Makassar	Gambar denah instalasi	-
6733	HB 6733 / No. 48	Situatieschets van het schyfschiet terrein en militaire badplaats te Muntok	Gambar denah situasi lapangan tembak dan pemandian pasukan militer di Muntok.	1882.06.30	1/kertas	44,5 x 43	Berwarna	T	I	K	Wapen der Genie	Schaal van 4 decimeter op 1 centimer = 1:4000	Muntok	Gambar denah situasi	-

NO URUT	FOLDER / ITEM	JUDUL	ISI INFORMASI	KURUN WAKTU	VOL/ MED	UKUR AN (cm)	WARNA	FORMAT			PENERBIT	SKALA	POSISI	JENIS ARSIP	INDEKS/ REF.
	KODE							C/T	I/P	A/K					
4	5	6	7	8	9	10	11	12	13	14	15	16	17	18	19
6734	HB 6734 / No. 17	Teekening van het Fort Revenge op het Eiland Aij, Banda Groep	Gambar konstruksi pembangunan Fort Revenge di Pulau Aij, Banda Groep (2 gambar; 1 <i>plattegrond</i> , 1 <i>doorsnede</i>).	1864.00.00	1/kertas	47 x 35	Berwarna	T	I	K	Directie der Genie	Schaal van 1:200; 1:500	Pulai Aij, Fort Revenge	Gambar konstruksi	-
6735	HB 6735 / No. 22	Nieuw verlichtingsplan van het Fort Duurstede te Saparoea	Gambar denah instalasi sarana penerangan baru di Fort Duurstede di Saparua.	1897.06.30	1/kertas	41,5 x 40	Berwarna	T	I	A	Wapen der Genie	Schaal van 1:500	Saparua, Fort Duurstede	Gambar denah instalasi	-
6736	HB 6736 / B. No. 63	Kaart van de militaire terreinen te Meester Cornelis	Gambar denah situasi wilayah militer di Meester Cornelis.	0000.00.00	1/kertas	51 x 43	Berwarna	T	I	K	-	Schaal van 1:2000	Meester Cornelis	Gambar denah situasi	-
6737	HB 6737	Plan van den verboden kring der versterking te Goenong Sitolie	Gambar denah situasi wilayah terlarang di sekitar benteng di Goenong Sitolie.	1874.11.18	1/kertas	34 x 36,5	Berwarna	T	I	A	-	Schaal van 20 ellen op den duim	Goenong Sitolie	Gambar denah situasi	Opgemaakt ter voldoening aan artikel 19 der verordening van den 18 November 1871 (staatsblad No. 181)
6738	HB 6738	Plan van den verboden kring der versterking te Solok	Gambar denah situasi wilayah terlarang di sekitar benteng di Solok.	1873.05.26	1/kertas	36 x 35,5	Berwarna	T	I	K	-	Schaal van 1:2000	Solok	Gambar denah situasi	Opgemaakt ter voldoening van artikel 19 der verordening van den 18 November 1971 (Staatsblad No. 181)
6739	HB 6739 / No. 2	Kaart der negorij Tjiringin	Gambar denah situasi wilayah di Tjiringin.	0000.00.00	1/kertas	46 x 42	Berwarna	T	I	A	-	Schaal van 1:5000 van de...grootter	Tjiringin	Gambar denah situasi	-
6740	HB 6740 / B. No. 84	Schets van eene voorgestelde verbouwing van het gebouw dienende tot hoofdwacht met arrestlokalen in het kampement te Tjilatjap	Gambar konstruksi pembangunan gedung yang akan digunakan sebagai bangunan penjaga utama yang dilengkapi dengan tempat tahanan di kamp militer di Tjilatjap . (4 gambar; 2 <i>plattegrond</i> , 2 <i>doorsnede</i>).	1883.08.16	1/kertas	52 x 38,5	Berwarna	T	I	K	Wapen der Genie	Schaal van 1:100; 1:200	Tjilatjap	Gambar konstruksi	Missive van den Eerstaanwezend Genie Officier te Tjilatjap dd 16 Augustus 1883 No. 335/2

NO URUT	FOLDER / ITEM	JUDUL	ISI INFORMASI	KURUN WAKTU	VOL/ MED	UKUR AN (cm)	WARNA	FORMAT			PENERBIT	SKALA	POSISI	JENIS ARSIP	INDEKS/ REF.
	KODE							C/T	I/P	A/K					
4	5	6	7	8	9	10	11	12	13	14	15	16	17	18	19
6741	HB 6741 / No. 79	Overzichtskaart van de gouvernements woningen te Padang Pandjang	Gambar denah situasi tempat tinggal bagi pejabat pemerintah di Padang Panjang.	1926.05.06	1/kertas	52,5 x 42	Berwarna	T	I	A	Wapen der Genie	Schaal van 1: 2000	Padang	Gambar denah situasi	-
6742	HB 6742 / No. 10	Teekening van de ijzerdraad- versperring om de versterking te Kuala-Kapoeas	Gambar konstruksi pemasangan kawat besi di sekeliling benteng di Kuala-Kapoeas. (4 gambar; 1 <i>plattegrond</i> , 1 <i>van boven gezien</i> , 1 <i>doorsnede</i> , 1 <i>vlakdeur</i>).	1890.02.12	1/kertas	52 x 40	Berwarna	T	I	K	Wapen der Genie	Schaal van 1:50; 1:100; 1:500	Kuala- Kapoeas	Gambar konstruksi	-
6743	HB 6743 / B. No.167	Schetsteekening aangegevende de wijze waarop de steekwulvens van het gebouw der Pijrotechnische werkplaats te Soerabaija	Gambar konstruksi rencana renovasi atap bengkel piroteknis di Soerabaija (2 gambar; 1 <i>plattegrond</i> , 1 <i>doorsnede</i>).	1868.05.30	1/kertas	50 x 37	Berwarna	T	I	A	Directie der Genie	Schaal van 1: 100	Soerabaija	Gambar konstruksi	Government Besluit dd 10 Augustus 1868 No. 15
6744	HB 6744 / C. No.173	Plan van eene voorlopige redistributie kazerne Djotangan na ontruiming van het officiers paviljoen te Soerabaija	Gambar denah ruangan rencana pembagian ruangan dalam benteng Djotangan setelah pembuatan paviliun perwira di Soerabaija.	1873.06.13	1/kertas	50,5 x 33,5	Berwarna	T	I	K	Wapen der Genie	1:500; schaal van 5 meter op den centimeter	Djotangan, Soerabaya	Gambar denah ruangan	-
6745	HB 6745 / No. 25	Schets der menagemeester, doctorswoningen, en apotheek binnen het Kampement te Tebing Tinggi	Gambar konstruksi pembangunan gedung untuk atasan, tempat tinggal dokter dan apotek di dalam kamp di Tebing Tinggi (3 gambar; 1 <i>plattegrond</i> , 1 <i>opstand</i> , 1 <i>doorsnede</i>).	1855.12.12	1/kertas	50 x 32,5	Berwarna	T	I	A	Topographisch Bureau	Schaal van twee ellen op den duim	Tebing Tinggi	Gambar konstruksi	Missive van den Aanwezend Directie dd 15 Februarij 1856 No. 60/86
6746	HB 6746	Schets aanduidende het emplacement voor een nieuw schijfschiechtterrein te Buitenzorg	Gambar denah situasi rencana pembangunan lapangan tembak yang baru di Buitenzorg.	1863.12.05	1/kertas	49,5 x 28,5	Berwarna	T	I	K	Topographisch Bureau	schaal van 40 ellen op den duim	Buitenzorg	Gambar denah situasi	-
6747	HB 6747	Gegotenijzeren riemschyven spoorweg atelier te Kotta Radja	Gambar teknik katrol rel kereta api di Kotta Radja.	0000.00.00	1/kertas	48,5 x 28	Berwarna	T	I	A	-	Schaal van 1:10	Kotta Radja	Gambar teknik	-
6748	HB 6748 / No.111	Uitbreiding en verbetering van de pupillen inrichting te Gombong	Gambar denah ruangan perluasan dan perbaikan ruangan untuk siswa di Gombong.	1882.10.09	1/kertas	54,5 x 36	Berwarna	T	I	K	Wapen der Genie	Schaal van 1:200; 1:500	Gombong	Gambar denah ruangan	-
6749	HB 6749 / No. 5	Militaire terrein en sawahorij terrein te Kajoe-Tanam	Gambar denah situasi wilayah militer dan persawahan di Kajoe- Tanam.	1899.08.16	1/kertas	52 x 45	Berwarna	T	I	K	Wapen der Genie	Schaal van 1:2000	Kajoe- Tanam	Gambar denah situasi	-

NO URUT	FOLDER / ITEM	JUDUL	ISI INFORMASI	KURUN WAKTU	VOL/ MED	UKUR AN (cm)	WARNA	FORMAT			PENERBIT	SKALA	POSISI	JENIS ARSIP	INDEKS/ REF.
	KODE							C/T	I/P	A/K					
4	5	6	7	8	9	10	11	12	13	14	15	16	17	18	19
6750	HB 6750 / B. No. 488	Gouvernements woning 5e kl: No. 2 i/d kratonlaan te Kota Radja	Gambar konstruksi pembangunan tempat tinggal untuk pejabat pemerintah kelas kelima nomor 2 di jalan kraton di Kota Radja (10 gambar; 1 <i>plattegrond</i> , 8 <i>doorsnede</i> , 1 <i>situatie</i>).	1893.01.12	1/kertas	51 x 49,5	Berwarna	T	I	A	Wapen der Genie	Schaal van 1:100; 1:200; 1:2500	Kota Radja	Gambar konstruksi	-
6751	HB 6751	Plattegrond kazerne voor militieplichtigen bij de artillerie te Bandoeng	Gambar konstruksi berupa denah barak artileri di Bandoeng (1 gambar; 1 <i>plattegrond</i>).	0000.00.00	1/kertas	51,5 x 27,5	Blauwdruk	T	I	A	-	Schaal van 1:200	Bandoeng	Gambar konstruksi	-
6752	HB 6752 / No.3	Schetsteekening der beschoeiing langs de rivier te Kahaijan	Gambar konstruksi pembuatan tembok pertahanan sepanjang pinggir sungai di Kahaijan (3 gambar; 1 <i>plattegrond</i> , 2 <i>doorsnede</i>).	1868.06.17	1/kertas	41 x 34	Hitam Putih	T	I	A	Directie der Genie	Schaal van 1 ellen op den duim (1:100)	Sungai Kahaijan	Gambar konstruksi	Missive Aanwezend Genie Directeur dd 4 July 1868 No. 529
6753	HB 6753 / No. 1	Plattegrondteekening van het steenen fort Tabanio	Gambar konstruksi berupa denah pemasangan batu Fort Tabanio (1 gambar; 1 <i>plattegrond</i>).	1852.07.00	1/kertas	46,5 x 36,5	Hitam Putih	T	I	A	Topographisch Bureau	schaal van 5 ellen op den duim	Fort Tabanio	Gambar konstruksi	-
6754	HB 6754 / No.7	Nieuwe beschoeiing te Moeara Teweh	Gambar konstruksi pembangunan tembok pertahanan baru di Moeara Teweh (3 gambar; 1 <i>situatie</i> , 1 <i>doorsnede</i> , 1 <i>standgezicht</i>).	1875.04.24	1/kertas	36,5 x 31,5	Berwarna	T	I	K	Wapen der Genie	Schaal van 1:100; 1:500	Moeara Teweh	Gambar konstruksi	Missive van den Eerstaanwezend Genie Officier dd 1 April 1875 No. 337
6755	HB 6755 / No. 31	Kazerne der 1 kamp. infanterie	Gambar konstruksi pembangunan barak 1 di Kamp Infantri (3 gambar; 1 <i>opstand</i> , 1 <i>plattegrond</i> , 1 <i>doorsnede</i>).	1863.01.25	1/kertas	40x 34	Hitam Putih	T	I	A	Topographisch Bureau	schaal van 5 ellen op den duim ned: 1:250	Ambon	Gambar konstruksi	-
6756	HB 6756 / No.6	Figurative-kaart van het gebied der rivier Martapoera en de port thans bekende Kolen-aflageringen	Peta wilayah bagian di sekitar sungai Martapoera dan pelabuhan yang dikenal dengan batu bara.	0000.00.00	1/kertas	41,5 x 34	Berwarna	T	I	A	-	-	Martapoera	Peta	-
6757	HB 6757 / No. 6	Project teekening eener houten koker met schuif tot toelaten en ophouden van zee water in de geacht der redoute te Wahaij	Gambar konstruksi pipa dengan katup untuk menahan air laut mengenai benteng di Wahaij (6 gambar; 1 <i>plattegrond</i> , 3 <i>detail</i> , 1 <i>doorsnede</i> , 1 <i>opstand en</i> <i>doorsnede</i>).	1862.07.01	1/kertas	41,5 x 33,5	Hitam Putih	T	I	K	Topographisch Bureau	Schaal van 2 palen op den duim (1:20)	Wahaij	Gambar konstruksi	Missive dd 14 April 1863 No. 91

NO URUT	FOLDER / ITEM	JUDUL	ISI INFORMASI	KURUN WAKTU	VOL/ MED	UKUR AN (cm)	WARNA	FORMAT			PENERBIT	SKALA	POSISI	JENIS ARSIP	INDEKS/ REF.
	KODE							C/T	I/P	A/K					
4	5	6	7	8	9	10	11	12	13	14	15	16	17	18	19
6758	HB 6758 / No. 6	Schets aanduidende het emplacement voor een nieuw schijfschiechtterrein te Buitenzorg	Gambar denah situasi wilayah yang akan dijadikan lapangan tembak yang baru di Buitenzorg.	1863.12.05	1/kertas	49 x 29	Berwarna	T	I	K	Wapen der Genie	schaal van 40 ellen op den duim	Buitenzorg	Gambar denah situasi	-
6759	HB 6759 / No. 1	Redoute te Sentolo	Gambar konstruksi benteng di Sentolo (3 gambar; 1 <i>plattegrond</i> , 2 <i>doorsnede</i>).	1854.07.18	1/kertas	49,5 x 29,5	Berwarna	T	I	K	Topographisch Bureau	Schaal van 1 ellen op den duim (Ned)	Sentolo	Gambar konstruksi	Missive dd 18 July 1854 No. 43
6760	HB 6760 / C. No. 28	Schets van een der afsluitingen aan te brengen in den chemin de ronde van de kustbatterij te Tjilatjap	Gambar konstruksi pembuatan penutup jalan sekeliling benteng pinggir pantai di Tjilatjap (3 gambar; 3 <i>doorsnede</i>).	1878.09.09	1/kertas	49,5 x 33	Berwarna	T	I	A	Wapen der Genie	Schaal van 1:10; 1:50	Tjilatjap	Gambar konstruksi	Gouvernement Besluit dd 33 January 1875 No. 16
6761	HB 6761 / No. 2	Plattegronden doorsneden van een temporair privaat daarstellen buiten de geprojecteerde versterking van Padang Panjang in de Ampat-Lawang.	Gambar konstruksi berupa denah dan penampang lintang kakus temporer di luar benteng Padang Pandjang yang akan dibangun di Ampat-Lawang (2 gambar; 1 <i>plattegrond</i> , 1 <i>doorsnede</i>).	1861.07.20	1/kertas	36 x 23	Hitam Putih	T	I	A	Topographisch Bureau	Schaal van 1:100	Padang Pandjang	Gambar konstruksi	Missive van den Eerstaanwezend Genie Officier van Palembang dd 26 Februarij 1862 No. 67
6762	HB 6762 / No. 14	<i>Tidak ada judul</i>	Gambar teknik penambahan bagian atap dari batu (3 gambar; 3 <i>deksteen</i>).	0000.00.00	1/kertas	36 x 23	Hitam Putih	T	I	A	Topographisch Bureau	Schaal van 5 ellen op den duim	-	Gambar teknik	-
6763	HB 6763	Situatie van het hospitaal establishement te Tandjong Pinang	Gambar denah situasi wilayah di sekitar rumah sakit di Tandjong Pinang.	1873.09.15	1/kertas	37 x 29	Berwarna	T	I	A	-	Schaal van 20 ellen op den duim	Tandjong Pinang	Gambar denah situasi	Missive van den Chef van den Militaire IVe Afdeeling Genie dd 15 September 1873 No. 6526/26
6764	HB 6764	<i>Tidak ada judul</i>	Gambar konstruksi pembangunan barak dengan bahan dasar kayu dan bambu (2 gambar; 2 <i>doorsnede</i>).	0000.00.00	1/kertas	36,5 x 24	Hitam Putih	T	I	A	-	-	-	Gambar konstruksi	-
6765	HB 6765	Schets van het emplacement den bezetting te Bengkulu	Gambar denah situasi wilayah militer di Bengkulu.	0000.00.00	1/kertas	36 x 23,5	Hitam Putih	T	I	A	-	-	Bengkolo	Gambar denah situasi	-

NO URUT	FOLDER / ITEM	JUDUL	ISI INFORMASI	KURUN WAKTU	VOL/ MED	UKUR AN (cm)	WARNA	FORMAT			PENERBIT	SKALA	POSISI	JENIS ARSIP	INDEKS/ REF.
	KODE							C/T	I/P	A/K					
4	5	6	7	8	9	10	11	12	13	14	15	16	17	18	19
6766	HB 6766 / No. Deel XI	<i>Tidak ada judul</i>	Gambar peta perjalanan pelayaran Simon van der Stel's menuju ke Koperbergen, 1685-1686.	0000.00.00	1/kertas	51,5 x 34,5	Berwarna	T	I	A	J. Smulders & Co., den Haag.	Schaal van 1:2.500.000	Koperbergen	Peta	-
6767	HB 6767	Bangkinang	Gambar konstruksi pembuatan bangunan militer di Bangkinang (5 gambar; 1 <i>plattegrond</i> , 1 <i>situatieschets</i> , 2 <i>doorsnede</i> , 1 <i>detail</i>).	0000.00.00	1/kertas	41 x 36	Berwarna	T	I	A	-	Schaal van 1:2; 1:50; 1:1000	Bangkinang	Gambar konstruksi	-
6768	HB 6768 / No. 95	Wapen rak voor Infanterie	Gambar teknik pembuatan rak-rak persenjataan untuk pasukan infanteri (4 gambar; 1 <i>standgezigt</i> , 1 <i>zijde te zien</i> ; 2 <i>boven te zien</i>).	1847.09.15	1/kertas	48 x 31	Hitam Putih	T	I	A	Topographisch Bureau	Schaal van 2 palmen op den duim Nederland	-	Gambar teknik	-
6769	HB 6769 / D. No. 169	Verbetering aan de hoofdofficiers woning B No. 1 te Weltevreden	Gambar denah ruangan renovasi tempat tinggal kelas B nomor 1 milik kepala perwira di Weltevreden.	1878.02.05	1/kertas	46,5 x 31	Berwarna	T	I	A	Wapen der Genie	Schaal van 1:200	Weltevreden	Gambar denah ruangan	-
6770	HB 6770 / B. No. 445	Project voor een keuken voor der Iste afdeeling in het hospitaal te Kota Radja	Gambar konstruksi pembuatan dapur untuk <i>Bagian Pertama</i> di rumah sakit di Kota Radja (5 gambar; 1 <i>plattegrond</i> , 3 <i>doorsnede</i> , 1 <i>situatieschets</i>).	1891.03.05	1/kertas	47 x 29	Berwarna	T	I	A	Wapen der Genie	1:1000; 1:100	Kota Radja	Gambar konstruksi	Besluit van 1 Maart 1891 No. 5
6771	HB 6771 / No.3	Plattegronden doorsneden van een temporair keuken daarstellen buiten de geprojecteerde versterking van Padang Panjang in de Ampat-Lawang.	Gambar konstruksi berupa denah dan penampang lintang dapur temporer di luar benteng Padang Pandjang yang akan dibangun di Ampat-Lawang (3 gambar; 1 <i>plattegrond</i> , 2 <i>doorsnede</i>).	1861.11.17	1/kertas	36,5 x 23,5	Hitam Putih	T	I	K	Topographisch Bureau	1:100; Schaal van 1 ellen op den Nederland Duim	Padang Pandjang	Gambar konstruksi	-
6772	HB 6772 / B. No. 64	Artesische put met reservoir te Kotta Radja	Gambar konstruksi sumur artesis dengan tempat penampungan air di Kotta Radja.	1876.07.22	1/kertas	36 x 23	Berwarna	T	I	A	Wapen der Genie	Schaal van 1:50	Kotta Radja	Gambar konstruksi	Missive dd 3 Juli 1876 No. 416
6773	HB 6773	Plan van het tijdelijke kampement en hospitaal te Panteij Perak	Gambar denah situasi rencana pembangunan kamp temporer dan rumah sakit di Panteij Perak.	0000.00.00	1/kertas	36,5 x 24	Berwarna	T	I	A	-	Schaal van 1:2000	Panteij Perak	Gambar denah situasi	-

NO URUT	FOLDER / ITEM	JUDUL	ISI INFORMASI	KURUN WAKTU	VOL/ MED	UKUR AN (cm)	WARNA	FORMAT			PENERBIT	SKALA	POSISI	JENIS ARSIP	INDEKS/ REF.
	KODE							C/T	I/P	A/K					
4	5	6	7	8	9	10	11	12	13	14	15	16	17	18	19
6774	HB 6774	Situatie van de woning te Prapattan bestond voor den commandant der zeemacht en chef van het departement van marine	Gambar denah situasi di sekitar tempat tinggal Komandan Angkatan Laut dan Kepala Departemen Kelautan di wilayah Prapattan.	1905.12.00	1/kertas	36,5 x 23	Berwarna	T	I	A	-	Schaal van 1:500	Prapattan	Gambar denah situasi	-
6775	HB 6775	Waschkok bij de Onderofficiers eetzaal in het Infanterie Kampement te Banjoe Biroe	Gambar konstruksi tempat cuci pakaian yang terdapat di samping ruang makan para perwira bawahan pada kamp infanteri di Banjoe Biroe (5 gambar; 1 <i>plattegrond</i> , 4 <i>doorsnede</i>).	1875.10.02	1/kertas	35,5 x 23	Berwarna	T	I	A	-	Schaal van 1:50	Banjoe Biroe	Gambar konstruksi	-
6776	HB 6776	<i>Tidak ada judul</i>	Gambar konstruksi bangunan gudang gymnasium.	0000.00.00	1/kertas	36 x 23,5	Hitam Putih	T	I	A	-	Schaal van 1:100	-	Gambar konstruksi	-
6777	HB 6777	<i>Tidak ada judul</i>	Gambar konstruksi bangunan tempat penampungan minyak bumi (4 gambar; 1 <i>situatie</i> , 2 <i>doorsnede</i> , 1 <i>detail</i>).	0000.00.00	1/kertas	36 x 24	Hitam Putih	T	I	A	-	Schaal van 1:10; 1:50; 1:500	-	Gambar konstruksi	-
6778	HB 6778	<i>Tidak ada judul</i>	Gambar teknik pelampung besi untuk memuat logistik.	0000.00.00	1/kertas	36,5 x 23	Berwarna	T	I	A	-	-	-	Gambar teknik	-
6779	HB 6779	Privaatzittingen van escozijsche tegels	Gambar teknik pemasangan tegel/ubin untuk kakus.	0000.00.00	1/kertas	36 x 23,5	Berwarna	T	I	A	-	-	-	Gambar teknik	-
6780	HB 6780	<i>Tidak ada judul</i>	Gambar teknik roda katrol (6 gambar; 1 <i>losrad</i> , 1 <i>vastrad</i> , 3 <i>doorsnede</i> , 1 <i>as</i>).	0000.00.00	1/kertas	35,5 x 23	Berwarna	T	I	A	-	Schaal van 1:10 der ware grootte	-	Gambar teknik	-
6781	HB 6781 / No.138	Verlichtingsplan 19e compagnie artillerie (militie)	Gambar denah instalasi sarana penerangan di kompi artileri ke 19.	1921.11.17	1/kertas	50 x 47	Hitam Putih	T	I	K	Wapen der Genie	-	-	Gambar denah instalasi	-
6782	HB 6782	Ontwerp voor en Kettinggangers verblijf te Makasser	Gambar denah ruangan tempat tinggal <i>Kettinggangers</i> (budak) di Makasser.	0000.00.00	1/kertas	50,5 x 33,5	Hitam Putih	T	I	A	-	Schaal van vier ellen op den duim	Makasser	Gambar denah ruangan	-
6783	HB 6783 / No. 138	Verlichtingsplan 19e compagnie artillerie (militie)	Gambar denah instalasi pemasangan sarana penerangan di kamp pasukan artileri ke-19.	1923.05.14	1/kertas	50,5 x 48	Berwarna	T	I	A	-	Schaal van 1:500	-	Gambar denah instalasi	-

NO URUT	FOLDER / ITEM	JUDUL	ISI INFORMASI	KURUN WAKTU	VOL/ MED	UKUR AN (cm)	WARNA	FORMAT			PENERBIT	SKALA	POSISI	JENIS ARSIP	INDEKS/ REF.
	KODE							C/T	I/P	A/K					
4	5	6	7	8	9	10	11	12	13	14	15	16	17	18	19
6784	HB 6784	De nummers I, II enz komen over een met de volg nummers in het tableau van het Milit. Gebouwen	Gambar denah situasi bangunan bangunan militer nomor I, II dan seterusnya di dalam sebuah benteng.	0000.00.00	1/kertas	52 x 34	Berwarna	T	I	A	-	Schaal van 1:500	-	Gambar denah situasi	-
6785	HB 6785	<i>Tidak ada judul</i>	Gambar konstruksi berupa denah dan detail bangunan militer (3 gambar; 1 <i>plattegrond</i> , 2 <i>detail</i>).	1879.05.25	1/kertas	52 x 35	Berwarna	T	I	A	-	Echelle 1:50, 1:10	-	Gambar konstruksi	Missive van den Eerstaanwezend Genie Officer te Tandjong Pinang dd 25 Mei 1879 No. 76
6786	HB 6786 / No. 9	Gewyzigd distributieplan der gebouwen binnen de versterking te Martapoera na den bouw der officierswoning en verandering van de palisaderingen	Gambar denah ruangan bangunan di dalam benteng di Martapoera setelah pembangunan tempat tinggal perwira dan perubahan pagarnya (2 gambar; 1 <i>plattegrond</i> , 2 <i>detail van palisadering</i>).	1871.11.30	1/kertas	50 x 49	Hitam Putih	T	I	K	Directie der genie	Schaal van 1:500	Martapoera	Gambar denah ruangan	Missive dd 3 January No. 4
6787	HB 6787	Bastion	Gambar konstruksi sebuah bastion/benteng (3 gambar; 1 <i>plattegrond</i> , 1 <i>doorsnede</i> , 1 <i>aanzicht</i>).	1874.03.15	1/kertas	47 x 40	Berwarna	T	I	A	-	Schaal van 1:50; 1:100	-	Gambar konstruksi	-
6788	HB 6788	<i>Tidak ada judul</i>	Gambar teknik pembuatan gerbong kereta (11 gambar; 1 <i>plattegrond</i> , 2 <i>doorsnede</i> , 2 <i>aanzicht</i> , 6 <i>detail</i>).	0000.00.00	1/kertas	47 x 43	Berwarna	T	I	A	-	Schaal van 1:10	-	Gambar teknik	-
6789	HB 6789 / No. 12	Verlichtingsplan voor de versterking te Pengaron	Gambar denah instalasi pemasangan sarana penerangan pada benteng di Pengaroen.	1893.10.03	1/kertas	52 x 47	Berwarna	T	I	K	Wapen der Genie	Schaal van 1:400	Pengaron	Gambar denah instalasi	-
6790	HB 6790	<i>Tidak ada judul</i>	Gambar peta benteng-benteng di wilayah sekitar Batavia Utara ; benteng Het Loo, benteng Welkomst dan benteng Moewara Baroe (dekat Mesigit Loewarbatang).	0000.00.00	1/kertas	66 x 58	Berwarna	T	I	A	-	Schaal van 1:5000	Benteng; Het Loo, Welkomst, Moewara Baroe	Peta	-

NO URUT	FOLDER / ITEM	JUDUL	ISI INFORMASI	KURUN WAKTU	VOL/ MED	UKUR AN (cm)	WARNA	FORMAT			PENERBIT	SKALA	POSISI	JENIS ARSIP	INDEKS/ REF.
	KODE							C/T	I/P	A/K					
4	5	6	7	8	9	10	11	12	13	14	15	16	17	18	19
6791	HB 6791 / B. No. 109	Accessoires	Gambar konstruksi penambahan aksesoris bangunan dapur, ruang makan dan kakus pasukan (8 gambar; 3 <i>plattegrond</i> , 5 <i>doorsnede</i>).	1877.06.02	1/kertas	52 x 47	Berwarna	T	I	A	Wapen der Genie	Schaal van 1:100; 1:200	-	Gambar konstruksi	-
6792	HB 6792 / No. 1	Schets van het terrein rondom de nieuwe redoute te Matoea	Gambar denah situasi wilayah di sekitar benteng baru di Matoea	0000.00.00	1/kertas	51 x 40	Hitam Putih	T	I	K	Topografische Bureau	Schaal van 10 El op den duim Nederld	Matoea	Gambar denah situasi	-
6793	HB 6793	<i>Tidak ada judul</i>	Gambar konstruksi pembuatan sebuah bangunan (2 gambar; 1 <i>standgezigt</i> , 1 <i>plattegrond</i>).	0000.00.00	1/kertas	51 x 42	Hitam Putih	T	I	A	-	Schaal van 2 Ellen op den duim Nederland	-	Gambar konstruksi	-
6794	HB 6794	Schets aangevende de aanslibbing in de grachten der vesting Willem I	Gambar denah situasi penambahan kanal di benteng Willem I	1880.09.01	1/kertas	51 x 49	Berwarna	T	I	A	-	Schaal van 1:2000	Benteng Willem I	Gambar denah situasi	Missive van den Eerstaanwezend Genie Officier in de 2e militaire afdeeling op Java dd 16 Januari 1880 No. 65/5
6795	HB 6795 / No. 24	Noodlandings terrein nabij Tjipoenagara	Gambar denah situasi pembuatan lapangan terbang di Tjipoenagara (2 gambar; 1 <i>situatie</i> , 1 <i>plattegrond</i>).	1925.07.00	1/kertas	52 x 34	Berwarna	T	I	A	Wapen der Genie	Schaal van 1:2000; 1:50000	Tjipoenagara	Gambar denah situasi	Brief van Gew. Eerstaanwezend Genie Officier te Weltevreden dd 26 Juni 1925 No. 2764/32/7

NO URUT	FOLDER / ITEM	JUDUL	ISI INFORMASI	KURUN WAKTU	VOL/ MED	UKUR AN (cm)	WARNA	FORMAT			PENERBIT	SKALA	POSISI	JENIS ARSIP	INDEKS/ REF.
	KODE							C/T	I/P	A/K					
4	5	6	7	8	9	10	11	12	13	14	15	16	17	18	19
6796	HB 6796 / No. 2	Teekening van de nieuwe kazerne te Nanga Badou	Gambar konstruksi pembangunan barak baru di Nanga Badou (3 gambar; 1 <i>plattegrond</i> , 1 <i>standgezicht</i> , 1 <i>doorsnede</i>).	1884.07.11	1/kertas	47 x 46	Berwarna	T	I	A	Wapen der Genie	Schaal van 1 en 2 M op den CM	Nanga Badou	Gambar konstruksi	Missive van den Eerstaanwezend Genie Officier van de Wester Afdeeling van Borneo dd 19 Maart 1885 No. 122/14
6797	HB 6797 / B. No. 537	Project van het werk: Het bijbouwen van Accessories aan het blokhuis te Poeloe Bras	Gambar denah ruangan pembuatan bangunan beserta detail tambahannya pada tempat tinggal di Poeloe Bras (5 gambar; 3 <i>plattegrond</i> , 2 <i>doorsnede</i>).	1895.06.04	1/kertas	46 x 44	Berwarna	T	I	K	Wapen der Genie	Schaal van 1:100; 1:200	Poeloe Bras	Gambar denah ruangan	-
6798	HB 6798 / B. No. 568	Gijmnastiek toestellen Sabang	Gambar teknik pembuatan alat-alat gimnastik/senam di Sabang (6 gambar; 6 <i>detail</i>).	1898.08.04	1/kertas	59 x 46	Berwarna	T	I	K	Wapen der Genie	Schaal van 1:10; 1:20	Sabang	Gambar teknik	-
6799	HB 6799 / B. No. 538	Het bijbouwen van accessoires en het maken van eene afsluiting voor de geniewerk en bergplaatsen binnen den kraton te Kota Radja	Gambar konstruksi pembuatan bangunan tambahan beserta detail tambahannya di dalam kraton di Kota Radja (6 gambar; 1 <i>situatieschets</i> , 1 <i>plattegrond</i> , 3 <i>doorsnede</i> , 1 <i>detail</i>).	1895.07.08	1/kertas	47 x 39	Berwarna	T	I	K	Wapen der Genie	Schaal van 1:100; 1:200; 1:1000	Kota Radja	Gambar konstruksi	-
6800	HB 6800 / B. No. 81	Teekening van het kampement voor de kaderschool te Mr. Cornelis	Gambar denah situasi pembangunan kamp untuk sekolah kader di Mr. Cornelis (3 gambar; 1 <i>situatieschets</i> , 1 <i>plattegrond</i> , 1 <i>doorsnede</i>).	1894.08.15	1/kertas	67 x 45	Berwarna	T	I	K	Wapen der Genie	Schaal van 1:50; 1:500; 1:4000	Mr. Cornelis	Gambar denah situasi	Art. 1 van het besluit van 10 Augustus 1894 No. 16; Behoort bij missive van den Eerstaanwezend Genie Officier in de 1e militaire afdeeling op Java enz. dd 5 Maart 1894 No. 454/2

NO URUT	FOLDER / ITEM	JUDUL	ISI INFORMASI	KURUN WAKTU	VOL/ MED	UKUR AN (cm)	WARNA	FORMAT			PENERBIT	SKALA	POSISI	JENIS ARSIP	INDEKS/ REF.
	KODE							C/T	I/P	A/K					
4	5	6	7	8	9	10	11	12	13	14	15	16	17	18	19
6801	HB 6801 / B. No. 85	Teekening van het permanent kampement te Meester Cornelis	Gambar konstruksi pembangunan kamp permanen di Meester Cornelis (6 gambar; 2 <i>plattegrond</i> , 1 <i>doorsnede</i> , 3 <i>detail</i>).	1895.07.05	2/kertas	81,5 x 62	Berwarna	T	I	K	Wapen der Genie	Schaal van 1:10; 1:20; 1:50; 1:100	Meester Cornelis	Gambar konstruksi	Besluit van 24 Juni 1895 No. 30
6802	HB 6802	Kampement Buitenzorg	Gambar teknik pembuatan urinoir dan jembatan di kamp militer Buitenzorg (9 gambar; 1 <i>gemetseldriool</i> , 3 <i>plattegrond</i> , 3 <i>doorsnede</i> , 1 <i>standgezicht</i> , 1 <i>detail van riool</i>).	0000.00.00	1/kertas	47 x 46	Berwarna	T	I	A	-	Schaal van 1:50; 1:100	Buitenzorg	Gambar teknik	-
6803	HB 6803 / No. 36	Project eener temporaire woning 6e klasse te Wahaai	Gambar konstruksi pembangunan tempat tinggal kelas keenam di Wahaai (9 gambar; 1 <i>situatie</i> , 3 <i>plattegrond</i> , 5 <i>doorsnede</i>).	1889.01.18	1/kertas	49 x 34	Berwarna	T	I	K	Wapen der Genie	Schaal van 1:100; 1:200	Wahaai	Gambar konstruksi	Advieslijst van den Eerstaanwezend Genie Officier van Amboina en Ternate dd 21 Maart 1889 No. 107
6804	HB 6804 / No. 96	Watervoorziening en riooleering van de militaire vestiging te Amboina	Gambar teknik pembuatan saluran persediaan air dan saluran pembuangan kotoran di benteng militer di Amboina (9 gambar; 2 <i>profiel</i> , 6 <i>doorsnede</i> ,	1905.04.10	1/kertas	83 x 72	Berwarna	T	I	K	Wapen der Genie	Schaal van 1:10; 1:20; 1:50; 1:500	Amboina	Gambar teknik	-
6805	HB 6805 / No. 8	Vlaggestok met bliksemafleider; Bastion bij de zuidwester facé van versterking te Goenoeng Sitolie	Gambar teknik pembuatan tiang bendera beserta penangkal petir dan pembuatan bastion di benteng bagian barat daya benteng di Goenoeng Sitolie (12 gambar; 3 <i>plattegrond</i> , 2 <i>doorsnede</i> , 7 <i>detail</i>).	1881.12.19	1/kertas	68 x 46	Berwarna	T	I	K	Wapen der Genie	Schaal van 1:5; 1:10; 1:20; 1:50	Goenoeng Sitolie	Gambar teknik	Missive van den Eerstaanwezend Genie Officier van Sumatra's Westkust en Onderhoorigheid en dd 28 Maart 1882 No. 302/14; Behoort bij besluit van 12 December 1881 No. 6

NO URUT	FOLDER / ITEM	JUDUL	ISI INFORMASI	KURUN WAKTU	VOL/ MED	UKUR AN (cm)	WARNA	FORMAT			PENERBIT	SKALA	POSISI	JENIS ARSIP	INDEKS/ REF.
	KODE							C/T	I/P	A/K					
4	5	6	7	8	9	10	11	12	13	14	15	16	17	18	19
6806	HB 6806 / N. No. 107	Bouw van drie woningen 4e klasse te Amboina	Gambar konstruksi pembuatan tiga buah bangunan kelas keempat di Amboina (7 gambar; 1 <i>plattegrond</i> , 1 <i>kapgrond</i> , 2 <i>doorsnede</i> , 2 <i>gevel</i> , 1 <i>detail</i>).	1918.05.04	1/kertas	71 x 54	Berwarna	T	I	A	Wapen der Genie	Schaal van 1:100	Amboina	Gambar konstruksi	Besluit van 28 April 1918 No. 38; Behoort bij schrijven van den Gewestelijk Geniechef dd 17 Augustus 1917 No. 288/6
6807	HB 6807 / No. 107	Bouw van drie woningen 4e klasse te Amboina	Gambar konstruksi pembuatan tiga buah bangunan kelas keempat di Amboina (7 gambar; 1 <i>plattegrond</i> , 1 <i>kapgrond</i> , 2 <i>doorsnede</i> , 2 <i>gevel</i> , 1 <i>detail</i>). Zie HB 6806 / No. 107	1918.05.04	1/kertas	71 x 54	Berwarna	T	I	A	Wapen der Genie	Schaal van 1:100	Amboina	Gambar konstruksi	Schrijven van den Gewestelijk Geniechef dd 17 Augustus 1917 No. 288/6
6808	HB 6808 / No. 82	Schetsteekening van het buskruidmagazijn te Gombong	Gambar konstruksi pembangunan gudang mesiu di Gombong (4 gambar; 1 <i>plattegrond</i> , 3 <i>doorsnede</i>).	0000.00.00	1/kertas	43 x 35	Berwarna	T	I	A	Topografische Bureau	Schaal van 5 palmen op den duim Nederlandsch	Gombong	Gambar konstruksi	-
6809	HB 6809 / No. 17	Teekening van een nieuw houten privaat voor het garnizoen te Solok	Gambar konstruksi pembangunan kakus baru dari kayu untuk garnisun di Solok (4 gambar; 1 <i>situatie</i> , 1 <i>plattegrond</i> , 1 <i>standgezicht</i> , 1 <i>doorsnede</i>).	1887.08.22	1/kertas	63 x 50	Berwarna	T	I	K	Wapen der Genie	Schaal van 1:50	Solok	Gambar konstruksi	-

NO URUT	FOLDER / ITEM	JUDUL	ISI INFORMASI	KURUN WAKTU	VOL/ MED	UKUR AN (cm)	WARNA	FORMAT			PENERBIT	SKALA	POSISI	JENIS ARSIP	INDEKS/ REF.
	KODE							C/T	I/P	A/K					
4	5	6	7	8	9	10	11	12	13	14	15	16	17	18	19
6810	HB 6810 / No. 5	ontwerp van eene versterking voor 1 officier en 50 man te Tandjong	Gambar konstruksi pembangunan benteng untuk satu perwira dan lima puluh pekerja di Tandjong (5 gambar; 1 <i>plattegrond</i> , 1 <i>standgezicht</i> , 3 <i>doorsnede</i>).	1889.07.17	4/kertas	63 x 51	Berwarna	T	I	K	Wapen der Genie	Schaal van 1:50	Tandjong	Gambar konstruksi	Besluit van 12 Juli 1889 No. 25; Behoort bij missive van de Eerstaanwezend Genie Officier den Zuid Oost afdeeling van Borneo dd 31 October 1888 No. 495/29
6811	HB 6811 / No. 26	Project van eene nieuwe versterking te Seroenaij	Gambar konstruksi pembangunan benteng yang baru di Seroenaij (6 gambar; 1 <i>situatie</i> , 2 <i>plattegrond</i> , 3 <i>doorsnede</i>).	1894.07.14	1/kertas	47 x 44	Berwarna	T	I	A	Wapen der Genie	Schaal van 1:100; 1:1000	Seroenaij	Gambar konstruksi	Inspectieverslag dd 30 September 1897
6812	HB 6812	Pestziekinrichting	Gambar denah situasi pembangunan sarana perawatan untuk pasien dengan penyakit pes (di dekat jalan Tjileboet) (3 gambar; 1 <i>situatieschets</i> , 1 <i>plattegrond</i> , 1 <i>doorsnede</i>).	0000.00.00	1/kertas	74 x 43	Berwarna	T	I	A	-	Schaal van 1:100; 1:500; 1:2000	Tjileboet	Gambar denah situasi	-
6813	HB 6813 / B. No. 7	Plattegrond, opstanden en doorsnede van de garnizoenskeuken buiten de redoute te Moeara Roepit; Plattegrond en doorsnede van de keuken voor den Kommandant, gelegen binnen de redoute te Moeara Roepit;	Gambar konstruksi berupa denah dan penampang lintang dapur garnisun di luar benteng di Moeara Roepit; Gambar konstruksi berupa denah dan penampang lintang dapur untuk komandan di dalam benteng di Moeara Roepit (5 gambar; 2 <i>plattegrond</i> , 1 <i>standgezicht</i> , 2 <i>doorsnede</i>).	1865.02.18	1/kertas	42 x 35	Berwarna	T	I	A	Topografische Bureau	Schaal van 1 El op den Ned. Duim	Moeara Roepit	Gambar konstruksi	Tableau den militaire gebouwen en werken te Moeara Roepit

NO URUT	FOLDER / ITEM	JUDUL	ISI INFORMASI	KURUN WAKTU	VOL/ MED	UKUR AN (cm)	WARNA	FORMAT			PENERBIT	SKALA	POSISI	JENIS ARSIP	INDEKS/ REF.
	KODE							C/T	I/P	A/K					
4	5	6	7	8	9	10	11	12	13	14	15	16	17	18	19
6814	HB 6814 / No. 297	Schets van de versterking te Kroeng Kali	Gambar denah situasi pembangunan benteng di Kroeng Kali (7 gambar; 1 <i>situatieschets</i> , 1 <i>plattegrond</i> , 5 <i>doorsnede</i>).	1880.05.21	1/kertas	47 x 34	Berwarna	T	I	K	Wapen der Genie	Schaal van 1:200; 1:500; 1:5000	Kroeng Kali	Gambar denah situasi	Missive van en Eerstaanwezend Genie Officier in Atjeh en Onderhoorigheid en dd 7 Mei 1880 No. 230
6815	HB 6815 / No. 56	Plattegrond, opstand en doorsnede van het badraket voor militairen te Palembang	Gambar konstruksi berupa denah dan penampang lintang pancuran mandi untuk para anggota militer di Palembang (3 gambar; 1 <i>plattegrond</i> , 2 <i>doorsnede</i>).	1865.06.08	1/kertas	43 x 36	Berwarna	T	I	A	Directie der genie	Schaal van 5 palm op den Ned. Duim	Palembang	Gambar konstruksi	tableau der militaire gebouwen en werken te Palembang
6816	HB 6816 / No. 67	Verbeteringen aan eenige militaire gebouwen te Makassar	Gambar konstruksi perbaikan bangunan militer di Makassar (10 gambar; 2 <i>plattegrond</i> , 2 <i>verdieping</i> , 6 <i>detail</i>).	1877.05.03	1/kertas	48 x 33	Berwarna	T	I	K	Wapen der Genie	Schaal van 1:5; 1:20; 1:200; 1:400	Makassar	Gambar konstruksi	Kabinets dispositie dd 27 April 1877 op nota IV afdeeling DvO dd 2 t.v. 1e bureau No. 048/176
6817	HB 6817 / No. 117	Teekening van het laboratorium met stookplaats binnen het N.O. bastion van den kraton te Palembang	Gambar konstruksi pembangunan laboratorium dengan tempat pembakarannya di dalam benteng bagian timur laut kraton di Palembang (4 gambar; 1 <i>plattegrond</i> , 3 <i>doorsnede</i>).	1888.04.06	2/kertas	42 x 34	Berwarna	T	I	A	Wapen der Genie	Schaal van 1:100	Palembang	Gambar konstruksi	-
6818	HB 6818 / B. No. 576	Brug op lichte schroefpalen over de Kroeng Raba	Gambar konstruksi pembuatan jembatan di Kroeng Raba (3 gambar; 1 <i>profiel</i> , 1 <i>doorsnede</i> , 1 <i>detail</i>).	1897.09.16	1/kertas	79 x 52	Berwarna	T	I	K	Wapen der Genie	Schaal van 1:5; 1:20; 1:100	Kroeng Raba	Gambar konstruksi	-

NO URUT	FOLDER / ITEM	JUDUL	ISI INFORMASI	KURUN WAKTU	VOL/ MED	UKUR AN (cm)	WARNA	FORMAT			PENERBIT	SKALA	POSISI	JENIS ARSIP	INDEKS/ REF.
	KODE							C/T	I/P	A/K					
4	5	6	7	8	9	10	11	12	13	14	15	16	17	18	19
6819	HB 6819 / B. No. 266	Ijzeren brug (op schroefpalen) over de Atjeh-Rivier	Gambar konstruksi pembuatan tiang jembatan yang melintasi Atjeh-Rivier (7 gambar; 1 <i>emplacementschets</i> , 1 <i>standgezicht</i> , 2 <i>plattegrond</i> , 2 <i>doorsnede</i> , 1 <i>detail</i>).	1879.08.07	1/kertas	69 x 53	Berwarna	T	I	A	Wapen der Genie	Schaal van 1:20; 1:50; 1:100, 1:2000	Atjeh-Rivier	Gambar konstruksi	Besluit dd 1 Augustus 1879 No. 34; Behoort bij missive van de Kammandant van het leger dd 26 Juli 1879, IV afdeling genie 3e bureau No. 3547/94
6820	HB 6820 / No. 29	Ontwerp van den weg naar de begraafplaatsen te Tjimahi-Kunstwerken	Gambar konstruksi pembuatan jalan menuju pemakaman di Tjimahi (10 gambar; 2 <i>plattegrond</i> , 7 <i>doorsnede</i> , 1 <i>detail</i>).	1897.09.15	1/kertas	83 x 73	Berwarna	T	I	K	Wapen der Genie	Schaal van 1:10; 1:50	Tjimahi	Gambar konstruksi	Besluit van 10 September 1897 No. 35
6821	HB 6821 / F. No. 68	Voorgestelde verbouwingen binnen der artillerie constructie winkel tot het verkrijgen van ruimte voor het plaatsen der Oerlikon-machines	Gambar konstruksi pembuatan bangunan di dalam bengkel konstruksi artileri untuk memuat meriam (6 gambar; 2 <i>plattegrond</i> , 4 <i>doorsnede</i>).	1883.11.09	1/kertas	78 x 78	Berwarna	T	I	K	Wapen der Genie	Schaal van 1:20; 1:50; 1:200	-	Gambar konstruksi	Goedgekeurd bij Gouvernements besluit dd 6 November 1883 No. 23
6822	HB 6822 / No. 16	Ontwerp voor een hangburg te Pelantoengan	Gambar teknik pembuatan jembatan gantung di Pelantoengan (6 gambar; 1 <i>situatieschets</i> , 1 <i>gedeelte plattegrond</i> , <i>dwarsdoorsnede</i> , 1 <i>oeverjuk met verankering</i> , 2 <i>verbinding</i>).	1894.05.05	1/kertas	98 x 69	Berwarna	T	I	K	Wapen der Genie	Schaal van 1:5; 1:20; 1:50; 1:100; 1:1000	Pelantoengan	Gambar teknik	Missive van den Eerstaanwezend Genie Officier in de 2e militaire afdeling op Java dd 23 Februari 1894 No. 171/2

NO URUT	FOLDER / ITEM	JUDUL	ISI INFORMASI	KURUN WAKTU	VOL/ MED	UKUR AN (cm)	WARNA	FORMAT			PENERBIT	SKALA	POSISI	JENIS ARSIP	INDEKS/ REF.
	KODE							C/T	I/P	A/K					
4	5	6	7	8	9	10	11	12	13	14	15	16	17	18	19
6823	HB 6823 / B. No. 196	Ontwerp tot herstelling van de sluis in den noorder Krambangan leidijk Soerabaja	Gambar konstruksi perbaikan pintu air di bagian utara Krambangan (19 gambar; 1 <i>situatieschets</i> , 1 <i>plattegrond</i> , 1 <i>standgezicht</i> , 1 <i>doorsnede</i> , 4 <i>valschuij</i> , 4 <i>schotbalk</i> , 1 <i>windwerk</i> , 6 <i>drijftrad</i>).	1886.09.21	1/kertas	96 x 70	Berwarna	T	I	K	Wapen der Genie	Schaal van 1:5; 1:10; 1:20; 1:50; 1:2000	Soerabaja	Gambar konstruksi	Missive van den Eerstaanwezend Genieofficier in de 3e militaire afdeeling io Java dd 24 Juni 1886 No. 609/1
6824	HB 6824 / B. No. 536	Verbetering van de smederij der genie werk en bergplaatsen te Kota Radja	Gambar konstruksi perbaikan bengkel penempaan zeni di Kota Radja (4 gambar; 1 <i>plattegrond</i> , 3 <i>doorsnede</i>).	1895.05.13	1/kertas	47 x 44	Berwarna	T	I	A	Wapen der Genie	Schaal van 1:100; 1:200	Kota Radja	Gambar konstruksi	-
6825	HB 6825 / B. No. 189	Ontwerp van eene Exercitie batterij voor de 16e compagnie vestingartillerie te Soerabaia	Gambar konstruksi pembangunan benteng latihan untuk pasukan artileri ke-16 di Soerabaia (4 gambar; 1 <i>situatie</i> , 1 <i>plattegrond</i> , 1 <i>doorsnede</i> , 1 <i>profiel</i>).	1885.03.12	1/kertas	98 x 68	Berwarna	T	I	K	Wapen der Genie	Schaal van 1:100; 1:200; 1:1000	Soerabaia	Gambar konstruksi	Aangeboden bij missive van den Eerstaanwezend Genie Officier in de 3e militaire afdeeling op Java dd 16 April 1885 No. 487/15
6826	HB 6826 / B. No. 265	Teekening van twee officierswoningen te Panteij Perak (Atjeh)	Gambar denah ruangan pembangunan tempattinggal perwira di Panteij Perak (Atjeh) (8 gambar; 1 <i>situatie</i> , 2 <i>plattegrond</i> , 5 <i>doorsnede</i>).	1879.07.08	1/kertas	69 x 57	Berwarna	T	I	A	Wapen der Genie	Schaal van 1:100; 1:2000	Panteij Perak (Atjeh)	Gambar denah ruangan	-
6827	HB 6827 / No. 37	Vredes etablissement te Malang, Zuider lok officierswoningen, Acht luitenantwoningen	Gambar konstruksi pembangunan tempat tinggal di blok selatan Malang untuk delapan orang letnan (10 gambar; 2 <i>plattegrond</i> , 1 <i>frontgesicht</i> , 7 <i>doorsnede</i>).	1883.04.20	1/kertas	78 x 70	Berwarna	T	I	K	Wapen der Genie	Schaal van 1:100; 1:200; 1:1000	Malang	Gambar konstruksi	Artikel 2 van het besluit van 11 Maart 1882 No. 20

NO URUT	FOLDER / ITEM	JUDUL	ISI INFORMASI	KURUN WAKTU	VOL/ MED	UKUR AN (cm)	WARNA	FORMAT			PENERBIT	SKALA	POSISI	JENIS ARSIP	INDEKS/ REF.
	KODE							C/T	I/P	A/K					
4	5	6	7	8	9	10	11	12	13	14	15	16	17	18	19
6828	HB 6828 / No. 37	Vredes etablissement te Malang, Westelijk blok officierswoningen (4 kapiteins en 8 luitenantwoningen)	Gambar konstruksi pembangunan tempat tinggal di blok barat Malang untuk empat orang kapten dan delapan orang letnan (11 gambar; 1 <i>plattegrond</i> , 1 <i>front der Luitenants en</i> <i>Kapiteinswoning</i> , 9 <i>doorsnede</i>).	1883.04.20	1/kertas	79 x 73	Berwarna	T	I	K	Wapen der Genie	Schaal van 1:100; 1:200	Malang	Gambar konstruksi	Art:2 van het besluit van 11 Maart 1882 No. 20
6829	HB 6829 / No. 19	Plan der militaire gebouwen en werken te Singkel	Gambar konstruksi rencana pembangunan bangunan militer di Singkel (22 gambar; 10 <i>plattegrond</i> , 9 <i>doorsnede</i> , 3 <i>standgezicht</i>).	1898.02.09	1/kertas	77 x 67	Berwarna	T	I	K	Wapen der Genie	Schaal van 1:100; 1:200	Singkel	Gambar konstruksi	-
6830	HB 6830	Herstelling van de brug over de N.W. gracht van het fort Marlborough te Benkoelen	Gambar konstruksi perbaikan jembatan di barat daya kanal di Benkoelen (3 gambar; 1 <i>plattegrond</i> , 2 <i>doorsnede</i>).	0000.00.00	1/kertas	47 x 32	Berwarna	T	I	K	-	Schaal van 1:20; 1:100	Benkoelen	Gambar konstruksi	Besluit van 19 Maart 1891 No. 39
6831	HB 6831	Details behoorende tot het ontwerp het doen van zware herstelling aan de Societeit Harmonie voorkomende onder No. 546 van den gebouwen legger	Gambar teknik detail perbaikan Sositet Harmonie yang dikerjakan pasukan No. 546 (34 gambar; 2 <i>plattegrond</i> , 7 <i>details van goten</i> , 13 <i>details van bestaande goten</i> , 12 <i>details van lijsten</i>).	1909.12.24	1/kertas	94 x 66	Berwarna	T	I	A	-	Schaal van 1:10; 1:25; 1:100	Harmonie	Gambar teknik	-
6832	HB 6832 / B. No. 384	Verbeteringen aan beschoeiingen en dijken onder beheer van het Departement van Oorlog te Kota Radja	Gambar konstruksi perbaikan tempat penampungan dan tanggul milik Departement van Oorlog di Kota Radja (8 gamabr; 1 <i>situatie</i> , 3 <i>plattegrond</i> , 2 <i>doorsnede</i> , 2 <i>detail</i>).	1886.10.02	1/kertas	95 x 49	Berwarna	T	I	A	Wapen der Genie	Schaal van 1:50; 1:100; 1:2500	Kota Radja	Gambar konstruksi	Missive van den Eerstaanwezend Genie Officier van Atjeh en Onderhoorigheid en dd 13 Juli 1886 1886 No. 686/16; Toegestaan bij Gouvernements besluit dd 25 September 1886 No. 15

NO URUT	FOLDER / ITEM	JUDUL	ISI INFORMASI	KURUN WAKTU	VOL/ MED	UKUR AN (cm)	WARNA	FORMAT			PENERBIT	SKALA	POSISI	JENIS ARSIP	INDEKS/ REF.
	KODE							C/T	I/P	A/K					
4	5	6	7	8	9	10	11	12	13	14	15	16	17	18	19
6833	HB 6833 / No. 46	Schets betreffende het inrichten van eene woning 4e klasse te Malang tot garnizoenkleedingmagazijn en bureau van de kwartiermeester	Gambar denah ruangan pembangunan tempat tinggal kelas ke-4 beserta gudang penyimpanan pakaian garnisun dan kantor untuk kepala kwartir (3 gambar; 1 <i>plattegrond</i> , 2 <i>doorsnede</i>).	1887.08.09	1/kertas	47 x 42	Berwarna	T	I	K	Wapen der Genie	Schaal van 1:100	Malang	Gambar denah ruangan	Missive van den Eerstaanwezend Genie Officier in de 3e militaire afdeeling op Java dd 13 Mei 1887 No. 439/11
6834	HB 6834	Brug over Kalie Atjeh met bruggenwacht	Gambar denah situasi pembuatan jembatan melintasi Kalie Atjeh dan gardu jaga (5 gambar; 1 <i>situatie</i> , 4 <i>doorsnede</i>).	1874.08.19	1/kertas	50 x 46	Berwarna	T	I	K	-	Schaal van 1:100; 1:200; 1:500	Kalie Atjeh	Gambar denah situasi	-
6835	HB 6835	Ontwerp van een privaat voor de ziekenzaal te Pankal Pinang	Gambar konstruksi pembangunan kakus di ruang perawatan Pankal Pinang (6 gambar; 2 <i>plattegrond</i> , 3 <i>doorsnede</i> , 1 <i>standgezicht</i>).	1885.06.13	1/kertas	63 x 49	Berwarna	T	I	K	-	Schaal van 1:5; 1:10; 1:20	Pankal Pinang	Gambar konstruksi	-
6836	HB 6836 / B. No. 504	Observatie post van 13,5 mr. hoogte	Gambar teknik pembuatan pos jaga setinggi 13,5 meter (4 gambar; 2 <i>aanzicht</i> , 1 <i>schema</i> , 1 <i>detail</i>).	1893.06.08	1/kertas	98 x 75	Hitam Putih	T	I	A	Wapen der Genie	Schaal van 1:5; 1:25	-	Gambar teknik	-
6837	HB 6837 / D. No. 224	Verbetering van de keuken in het groot militair hospitaal en van die voor het 9e bataljon infanterie te Weltevreden	Gambar konstruksi perbaikan dapur pada rumah sakit militer untuk batalion infateri ke-9 di Weltevreden (10 gambar; 2 <i>plattegrond</i> , 5 <i>standgezicht</i> , 1 <i>doorsnede</i> , 2 <i>detail</i>).	1892.10..19	3/kertas	83 x 80	Berwarna	T	I	K	Wapen der Genie	Schaal van 1:10; 1:100	Weltevreden	Gambar konstruksi	-
6838	HB 6838 / No. 8	Ontwerp voor het verbeteren de troepen privaten te Benkoelen	Gambar konstruksi perbaikan kamar mandi pasukan di Benkoelen (2 gambar; 2 <i>doorsnede</i>).	0000.00.00	1/kertas	48 x 37	Berwarna	T	I	K	Directie der genie	Schaal van 1:20	Benkoelen	Gambar konstruksi	Schrift Directie der Genie dd 22 Februarij 1865 No. 940/180

NO URUT	FOLDER / ITEM	JUDUL	ISI INFORMASI	KURUN WAKTU	VOL/ MED	UKUR AN (cm)	WARNA	FORMAT			PENERBIT	SKALA	POSISI	JENIS ARSIP	INDEKS/ REF.
	KODE							C/T	I/P	A/K					
4	5	6	7	8	9	10	11	12	13	14	15	16	17	18	19
6839	HB 6839 / A. No. 103	Ontwerp van eene nieuwe brug over het spuikanaal in den bedekten weg ten werken van de citadel Prins Hendrik te Soerabaja	Gambar konstruksi pembangunan jembatan yang melintasi kanal tempat pembuangan air di benteng Prins Hendrik di Soerabaja (12 gambar; 1 <i>situatie</i> , 2 <i>plattegrond</i> , 5 <i>doorsnede</i> , 4 <i>detail</i>).	1988.05.25	1/kertas	78 x 60	Berwarna	T	I	K	Directie der genie	Schaal van 1:10; 1:50; 1:100	Soerabaja, Citadel Prins Hendrik	Gambar konstruksi	Missive van den Eerstaanwezend Genie Officier in de 3de militaire afdeeling op Java dd 3en Februari 1888 No. 138/35
6840	HB 6840 / No. 37	Bouw van een ziekeninrichting met apothek te Bandoeng (Tjikoeda- Pateuh)	Gambar konstruksi pembangunan sarana pengobatan beserta apoteknya di Bandoeng (Tjikoeda- Pateuh) (15 gambar; 1 <i>situatie</i> , 7 <i>plattegrond</i> , 7 <i>doorsnede</i>).	1912.02.19	3/kertas	86 x 63	Berwarna	T	I	K	Wapen der Genie	Schaal van 1:100; 1:200; 1:500; 1:2000	Bandoeng (Tjikoeda Pateuh)	Gambar konstruksi	-
6841	HB 6841 / B. No. 58	Distributie-plan van het tijdelijk- kampement te Meester Cornelis ten behoef van het 11e bataljon	Gambar konstruksi pembangunan kamp temporer di Meester Cornelis untuk kebutuhan batalion ke-11 (7 gambar; 7 <i>doorsnede</i>).	1884.12.20	1/kertas	71 x 44	Berwarna	T	I	K	Wapen der Genie	Schaal van 1:100	Meester Cornelis	Gambar konstruksi	Gouvernements besluit dd 11 December 1884 No. 87
6842	HB 6842 / No.23	Ontwerp van een troepen-privaat te Lahat	Gambar konstruksi pembangunan kakus pasukan di Lahat (4 gambar; 1 <i>plattegrond</i> , 2 <i>doorsnede</i> , 1 <i>situatieschets</i>).	1886.05.06	1/kertas	44 x 42,5	Berwarna	T	I	A	Wapen der Genie	Schaal van 1:50; 1:1000	Lahat	Gambar konstruksi	Missive v.d Eerstaanwezend Genie Officier van Palembang dat 29 April 1886 No.228
6843	HB 6843	Tijdelijke keuken bij het hospitaal te Padang	Gambar konstruksi dapur sementara rumah sakit di Padang (4 gambar; 1 <i>plattegrond</i> , 2 <i>doorsnede</i> , 1 <i>situatieschets</i>).	1875.05.15	1/kertas	44 x 35	Berwarna	T	I	A	-	Schaal van 1:100; 1:200; 1:1000	Padang	Gambar konstruksi	-

NO URUT	FOLDER / ITEM	JUDUL	ISI INFORMASI	KURUN WAKTU	VOL/ MED	UKUR AN (cm)	WARNA	FORMAT			PENERBIT	SKALA	POSISI	JENIS ARSIP	INDEKS/ REF.
	KODE							C/T	I/P	A/K					
4	5	6	7	8	9	10	11	12	13	14	15	16	17	18	19
6844	HB 6844 / B. No.64	Verplaatsing en vereeniging van de privaten in de militaire school te Meester Cornelis	Gambar konstruksi perpindahan dan penyatuan kakus sekolah militer di Meester Cornelis (7 gambar; 2 <i>plattegrond</i> , 3 <i>doorsnede</i> , 1 <i>situatieschets</i> , 1 <i>detail</i>).	1888.02.06	1/kertas	47 x 38	Berwarna	T	I	K	Wapen der Genie	Schaal van 1:50; 1:500	Meester Cornelis	Gambar konstruksi	Missive v/d Eerstaanwezend Genie Officier i/d militaire afdeeling op Java dd 5 December 1887 No.1071/28 en dd 26 Januari 1888 No.117/28
6845	HB 6845 / No.76 blad 3	Wijziging in de distributie der militaire gebouwen binnen en in de nabijheid van het Fort Rotterdam te Makassar	Gambar konstruksi perubahan bangunan militer di dalam dan sekitar benteng Rotterdam di Makassar (7 gambar; 2 <i>plattegrond</i> , 4 <i>doorsnede</i> , 1 <i>detail</i>).	1883.06.21	1/kertas	47 x 42,5	Berwarna	T	I	A	Wapen der Genie	Schaal van 1:50; 1:200	Makassar, Fort Rotterdam	Gambar konstruksi	Missive v/d Eerstaanwezend Genie Officier van Celebes en Onderhoorighed en dd 30 November 1881 No.527
6846	HB 6846 / B. No.538	Het bijbouwen van accessoires en het maken van eene afsluiting voor de genie werk en bergplaatsen binnen den kraton te Kota Radja	Gambar konstruksi pembuatan detil aksesoris dan pembuatan penutup bengkel zeni di dalam kraton di Kota Radja (5 gambar; 1 <i>plattegrond</i> , 3 <i>doorsnede</i> , 1 <i>situatieschets</i>).	1895.07.08	1/kertas	47 x 40	Berwarna	T	I	A	Wapen der Genie	Schaal van 1:100; 1:200; 1:1000	Kota Radja	Gambar Konstruksi	-
6847	HB 6847 / No.31	Schets van het emplacement van een nieuw te bouwen houtloods en van de bestaande houtloods in te richten tot vrouwenloods en teekening uit de begroting van Bandjermasin	Gambar konstruksi pembangunan gudang kayu dan perubahan bangunan yang semula merupakan gudang menjadi barak bagi perempuan beserta anggaran dari Bandjermasin (6 gambar; 2 <i>plattegrond</i> , 3 <i>doorsnede</i> , 1 <i>schets</i>).	1876.02.02	1/kertas	47,5 x 38	Berwarna	T	I	K	Wapen der Genie	Schaal van 1:100; 1:200; 1:1000	Bandjermasin	Gambar konstruksi	Missive van den Eerstaanwezend Genie Officier in de Z/O Afdeeling van Borneo dd 3 Januari 1876 No.3

NO URUT	FOLDER / ITEM	JUDUL	ISI INFORMASI	KURUN WAKTU	VOL/ MED	UKUR AN (cm)	WARNA	FORMAT			PENERBIT	SKALA	POSISI	JENIS ARSIP	INDEKS/ REF.
	KODE							C/T	I/P	A/K					
4	5	6	7	8	9	10	11	12	13	14	15	16	17	18	19
6848	HB 6848 / No.75	Teekening van de blokken XX, XXII, XXIII, XXV en XXVI in het Fort Oranje te Ternate	Gambar konstruksi pembangunan blok XX, XXII, XXIII, XXV dan XXVI dalam benteng Oranje di Ternate (27 gambar; 16 <i>plattegrond</i> , 9 <i>doorsnede</i> , 2 <i>standgezicht</i>).	1891.11.27	2/kertas	75 x 63	Berwarna	T	I	K	Wapen der Genie	Schaal van 1:50	Ternate	Gambar konstruksi	-
6849	HB 6849	Positie Tjilatjap plan van de batterij Karang Bolong profielen	Gambar denah situasi rencana pembangunan benteng di Karang Bolong, Tjilatjap.	0000.00.00	1/kertas	72 x 55,5	Berwarna	T	I	A	-	-	Tjilatjap; Karang Bolong	Gambar denah situasi	-
6850	HB 6850 / B. No. 317	Teekening van het kampement voor het bewakings detachement nabij het nieuw hospitaal met de defensiven muur en het ijzeren hek op borst weringsmuur rondom't kamp't en het nieuw hospitaal als mede van de bij te bouwen officierswoning te Panteh Perak	Gambar denah ruangan kamp untuk detasemen penjaga dekat rumah sakit baru dan pembuatan tempat tinggal perwira beserta pembangunan dinding pertahanan dengan pagar besi disekitarnya di Panteh Perak (5 gambar; 2 <i>doorsnede</i> , 2 <i>standgezicht</i> , 1 <i>plattegrond</i>).	1880.10.23	1/kertas	70,5 x 61	Berwarna	T	I	K	Wapen der Genie	Schaal van 1:50; 1:1000; 1:2000	Panteh Perak	Gambar denah ruangan	-
6851	HB 6851 / D. No. 218	Restauratie van de officierswoningen in de comediebuurt te Weltevreden distributieplan der bestaande woningen	Gambar konstruksi perbaikan tempat tinggal perwira di <i>Comediebuurt Weltevreden</i> (2 gambar; 1 <i>plattegrond</i> , 2 <i>doorsnede</i>).	1892.02.15	1/kertas	70 x 59,5	Berwarna	T	I	A	Wapen der Genie	Schaal van 1:100; 1:200	Weltevrede n	Gambar konstruksi	-
6852	HB 6852 / No. 94	Restauratie van de militaire vestiging te Amboina	Gambar konstruksi perbaikan benteng di Amboina (2 gambar; 1 <i>doorsnede</i> , 1 <i>plattegrond</i>).	1901.11.07	6/kertas	78,5 x 67	Berwarna	T	I	K	Wapen der Genie	Schaal van 1:100; 1:200	Amboina	Gambar konstruksi	-
6853	HB 6853 / C. No. 204	Redistributie en uitbreiding van het logies voor het 13e bataljon infanterie te Soerabaia	Gambar konstruksi perluasan gudang untuk batalion infanteri ke-13 di Soerabaia (14 gambar; 5 <i>doorsnede</i> , 2 <i>plattegrond</i> , 1 <i>situatie</i> , 4 <i>standgezicht</i> , 2 <i>profiel</i>).	1897.01.14	1/kertas	77,5 x 67,5	Berwarna	T	I	K	Wapen der Genie	Schaal van 1:100; 1:500; 1:1000	Soerabaija	Gambar konstruksi	Missive v/d Eerstaanwezend Genie Officier in de 3 militaire afd op Java dd 5 November 1896 No. 1006/7

NO URUT	FOLDER / ITEM	JUDUL	ISI INFORMASI	KURUN WAKTU	VOL/ MED	UKUR AN (cm)	WARNA	FORMAT			PENERBIT	SKALA	POSISI	JENIS ARSIP	INDEKS/ REF.
	KODE							C/T	I/P	A/K					
4	5	6	7	8	9	10	11	12	13	14	15	16	17	18	19
6854	HB 6854 / No. 45 blad 8	Ontwerp voor den bouw van de bureaux voor het Departement van Oorlog te Bandoeng	Gambar konstruksi pembangunan kantor untuk Departement van oorlog di Bandoeng (10 gambar; 3 <i>doorsnede</i> , 3 <i>plattegrond</i> , 3 <i>zijaanzicht</i> , 1 <i>vooraanzicht</i>).	1912.12.27	2/kertas	84 x 70	Berwarna	T	I	K	Wapen der Genie	Schaal van 1:100; 1:200	Bandoeng	Gambar konstruksi	-
6855	HB 6855 / No. 88 blad 4	Ontwerp voor den aanleg van graslanden te Tjimahi	Gambar konstruksi pembuatan bangunan di sekitar padang rumput di Tjimahi (8 gambar; 4 <i>doorsnede</i> , 3 <i>plattegrond</i> , 1 <i>figuratieve schets</i>).	1915.05.12	1/kertas	75 x 69	Berwarna	T	I	K	Wapen der Genie	Schaal van 1:50; 1:100; 1:200	Tjimahi	Gambar konstruksi	-
6856	HB 6856 / B. No. 379	Overzichts kaart van de plaatsing der wacht en schilder huizen, ter beveiliging van de hoofd vestiging Kota Radja	Gambar konstruksi pembuatan rumah penjagaan untuk melindungi pusat benteng di Kota Radja (8 gambar; 1 <i>doorsnede</i> , 3 <i>plattegrond</i> , 1 <i>standgezicht</i> , 1 <i>zijaanzicht</i> , 1 <i>aanzicht</i> , 1 <i>lengte profiel</i>).	1886.07.07	1/kertas	96,5 x 70	Berwarna	T	I	A	Wapen der Genie	Schaal van 1:50; 1:100; 1:200	Kota Radja	Gambar konstruksi	-
6857	HB 6857 / No. 49 blad 5	Bouw van eene nieuwe versterking te Wahaai	Gambar konstruksi pembangunan benteng baru di Wahaai (7 gambar; 2 <i>doorsnede</i> , 4 <i>face van binnen</i> , 1 <i>detail</i>).	1896.05.18	1/kertas	103 x 85,5	Hitam Putih	T	I	K	Wapen der Genie	Schaal van 1:20; 1:100	Wahaai	Gambar konstruksi	-
6858	HB 6858 / B. No. 504 blad 3	Observatiepost van 13,50 m hoogte	Gambar konstruksi pos pengawasan setinggi 13,50 m (9 gambar; 1 <i>plattegrond</i> , 3 <i>details</i> , 1 <i>dakbedekking</i> , 1 <i>kopbeschieting</i> , 1 <i>hek</i> , 1 <i>bevestiging</i> , 1 <i>zijaanzicht</i>).	1893.06.08	1/kertas	102 x 73	Hitam Putih	T	I	A	Wapen der Genie	Schaal van 1:5; 1:10	-	Gambar konstruksi	-
6859	HB 6859	Project voor verbeteringen aan en het bouwen van blokken bureau bij het gebouw van het Departement van Binnenlandsch Bestuur te Rijswijk	Gambar konstruksi perbaikan bangunan-bangunan milik <i>Departement van Binnenlandsch Bestuur</i> di Rijswijk (3 gambar; 2 <i>hoofdgebouw</i> , 1 <i>detail</i>).	1876.04.19	1/kertas	103 x 84	Berwarna	T	I	A	Wapen der Genie	Schaal van 1:20; 1:100	Rijswijk	Gambar konstruksi	-
6860	HB 6860 / No. 38	Ontwerp eener nieuwe kazerne (no XXII) te Padang-Pandjang	Gambar konstruksi pembangunan barak baru (No. XXII) di Padang-Pandjang (6 gambar; 1 <i>plattegrond</i> , 3 <i>doorsnede</i> , 1 <i>situatie</i> , 1 <i>zijaanzicht</i>).	1888.09.01	1/kertas	115,5 x 76	Berwarna	T	I	K	Wapen der Genie	Schaal van 1:50; 1:100	Padang-Pandjang	Gambar konstruksi	Besluit van 27 Augustus 1888 No.15

NO URUT	FOLDER / ITEM	JUDUL	ISI INFORMASI	KURUN WAKTU	VOL/ MED	UKUR AN (cm)	WARNA	FORMAT			PENERBIT	SKALA	POSISI	JENIS ARSIP	INDEKS/ REF.
	KODE							C/T	I/P	A/K					
4	5	6	7	8	9	10	11	12	13	14	15	16	17	18	19
6861	HB 6861 / D. No. 205	Hoofdofficiers woningen A I en II te Weltevreden	Gambar konstruksi tempat tinggal kepala perwira A I dan II di Weltevreden (16 gambar; 3 <i>plattegrond</i> , 10 <i>doorsnede</i> , 1 <i>verdieping</i> , 2 <i>frontaanzicht</i>).	1888.11.22	1/kertas	119,5 x 83,5	Berwarna	T	I	K	Wapen der Genie	Schaal van 1:100; 1:200	Weltevreden	Gambar konstruksi	-
6862	HB 6862	De gecombineerde commissie uit de kerkeraden der hervormde en evangelisch lutersche gemeenten te Batavia door den opbouw eener gemeentchappelijke kerk, aan de nakomelingschap	Surat keputusan perjanjian antara gabungan komisi dari persatuan gereja Lutheran yang direformasi dan kelompok injil di Batavia mengenai pembangunan sebuah gereja komunal.	1834.12.20	1/kertas	76 x 55	Hitam Putih	T	I	A	-	-	Batavia	Gambar tulisan	-
6863	HB 6863	Bouw van woningen 8e klasse te Rengat	Gambar konstruksi pembangunan tempat tinggal kelas kedelapan di Rengat (5 gambar; 1 <i>plattegrond</i> , 2 <i>doorsnede</i> , 1 <i>situatie</i> , 1 <i>voorzichten</i>).	1925.10.31	1/kertas	74 x 50,5	Berwarna	T	I	A	Wapen der Genie	Schaal van 1:100	Rengat	Gambar konstruksi	Brief van den Gew. Eerstanw Genie Off. Te Weltevreden dd 18 May 1925
6864	HB 6864 / No. 39	Project versterking van Makassar opgemaakt op last van Z.H. den kommandant van het indische leger	Peta pembuatan benteng di Makassar atas perintah dari Komandan Pasukan Hindia.	1853.08.01	1/kertas	98,5 x 61,5	Berwarna	T	I	A	Directie der Genie	-	Makassar	Peta	Dd. 8 Mei 1850.
6865	HB 6865	Kampement te Pantej Perak	Gambar denah situasi kamp militer di Pantej Perak.	1874.12.17	1/kertas	79 x 57	Berwarna	T	I	K	-	Schaal van 1:1000	Pantej Perak	Gambar denah situasi	-
6866	HB 6866 / No.73	Project voor een laboratorium te Padang	Gambar konstruksi pembuatan laboratorium di Padang (5 gambar; 3 <i>doorsnede</i> , 1 <i>detail</i> , 1 <i>laboreerketel</i>).	0000.00.00	1/kertas	81 x 56	Hitam Putih	T	I	A	Directie der Genie	-	Padang	Gambar konstruksi	-
6867	HB 6867	Keuken voor geïnfecteerde goederen	Gambar konstruksi dapur untuk barang yang terinfeksi (2 gambar; 1 <i>doorsnede</i> , 1 <i>plattegrond</i>).	0000.00.00	1/kertas	28,5 x 11	Berwarna	T	I	A	-	-	-	Gambar konstruksi	-
6868	HB 6868	<i>Tidak ada judul</i>	Gambar konstruksi bangunan kamar ganti di kamp militer di tepi kali Lampir (3 gambar; 1 <i>doorsnede</i> , 1 <i>plattegrond</i> , 1 <i>situatieschets</i>).	0000.00.00	1/kertas	34 x 19	Berwarna	T	I	A	-	Schaal van 1:100	-	Gambar konstruksi	-
6869	HB 6869	Westervaarwater van Soerabaja	Gambar denah situasi jalur tepi pantai atau tanjung di Surabaya.	1897.05.00	1/kertas	66,5 X 58,5	Berwarna	T	I	A	-	Schaal van 1:75000	Soerabaja	Gambar denah situasi	-

NO URUT	FOLDER / ITEM	JUDUL	ISI INFORMASI	KURUN WAKTU	VOL/ MED	UKUR AN (cm)	WARNA	FORMAT			PENERBIT	SKALA	POSISI	JENIS ARSIP	INDEKS/ REF.
	KODE							C/T	I/P	A/K					
4	5	6	7	8	9	10	11	12	13	14	15	16	17	18	19
6870	HB 6870 / D. No. 223 zijn der artillerie te Weltevreden.	Gambar konstruksi bangunan milik pasukan artileri di Weltevreden (12 gambar; 11 <i>doorsnede</i> , 1 <i>situatie</i>), (tulisan tidak lengkap karena rusak/sobek).	1892.06.21	1/kertas	77,5 x 77	Berwarna	T	I	A	Wapen der Genie	Schaal van 1:100; 1:2000	Weltevrede n	Gambar konstruksi	-
6871	HB 6871	Stadsgemeente Magelang groote weg -Menowo-Elo Djētis 1941	Gambar denah situasi jalan utama Kota Magelang -Menowo-Elo Djētis 1941.	1941.07.00	1/kertas	138,5 x 90,5	Berwarna	T	I	A	-	Schaal van 1:1000	Magelang	Gambar situasi	Besluit van den Stadsgemeentera ad van Magelang dd 21 November 1941 No. 41 De Burgemeester van Magelang
6872	HB 6872	Land kaart in jvas noort-oost cust s'gouvernement, ...streckende van de revier Loessary by Cheribon tot de caap Zandana of de straat Baaly met onder gevoegde plannen van de comptoiren	Peta wilayah pemerintahan timur laut-pantai jawa yang membentang dari sungai Loessary di Cheribon ke Cape Zandana atau jalan Baaly dengan rencana yang telah disesuaikan, (tulisan tidak lengkap karena rusak/sobek).	0000.00.00	1/kertas	186 x 86,5	Hitam Putih	T	I	A	-	-	Cheribon	Peta	-
6873	HB 6873 / No. 1	Militaire gebouwen te Natal	Gambar konstruksi bangunan militer di Natal.	0000.00.00	1/kertas	60 x39,5	Hitam Putih	T	I	A	Directie der Genie	-	Natal	Gambar konstruksi	-
6874	HB 6874 / B. No. 557 blad 2	Versterkt kampement nabij de missigit Indrapoera	Gambar konstruksi penguatan bangunan militer di dekat masjid Indrapoera (28 gambar; 26 <i>doorsnede</i> , 2 <i>aanzicht</i>).	1897.08.28	1/kertas	79 x 52,5	Hitam Putih	T	I	A	Wapen der Genie	Schaal van 1:100	Indrapoera	Gambar konstruksi	-
6875	HB 6875 / No. 77	Teekening van de blokken V en VI in het militaire hospitaal te Amboina	Gambar konstruksi pembangunan blok V dan VI di rumah sakit militer di Amboina (6 gambar; 3 <i>doorsnede</i> , 2 <i>plattegrond</i> , 1 <i>kazerne</i> , 1 <i>standgezicht</i>).	1892.07.06	1/kertas	77,5 x 58,5	Berwarna	T	I	A	Wapen der Genie	Schaal van 1:100	Amboina	Gambar konstruksi	-

NO URUT	FOLDER / ITEM	JUDUL	ISI INFORMASI	KURUN WAKTU	VOL/ MED	UKUR AN (cm)	WARNA	FORMAT			PENERBIT	SKALA	POSISI	JENIS ARSIP	INDEKS/ REF.
	KODE							C/T	I/P	A/K					
4	5	6	7	8	9	10	11	12	13	14	15	16	17	18	19
6876	HB 6876 / B. No. 317	Details van de bijgebouwen van het kampement voor het bewakings detachement bij het nieuwe hospitaal te Panteh Perak	Gambar konstruksi pembuatan bangunan tambahan pada kamp detasemen penjaga di rumah sakit baru di Panteh Perak (13 gambar; 6 <i>doorsnede</i> , 1 <i>plattegrond</i> , 1 <i>vrowenloods</i> , 1 <i>standgezicht</i> , 1 <i>keuken</i> , 1 <i>wacht</i> , 1 <i>privaat</i> , 1 <i>plaatsing</i>).	1880.10.23	1/kertas	77 x 61	Berwarna	T	I	A	Wapen der Genie	Schaal van 1:10; 1:100; 1:200	Panteh Perak	Gambar konstruksi	-
6877	HB 6877	Tableau van Makassar quarantaine stallen, karbouwenkraal en werkkeet	Gambar konstruksi tabel dari tempat karantina kandang kuda, kerbau dan gubuk pekerja di Makassar (10 gambar; 5 <i>doorsnede</i> , 4 <i>plattegrond</i> , 1 <i>situatieschets</i>).	0000.00.00	1/kertas	78 x 54	Berwarna	T	I	K	-	Schaal van 1:50; 1:100	Makassar	Gambar konstruksi	-
6878	HB 6878 / No.78	Teekening van de blokken VII, VIII, XV en XVIII in het militaire hospitaal te Amboina	Gambar konstruksi pembangunan blok VII, VIII, XV dan XVIII di rumah sakit militer di Amboina (8 gambar; 4 <i>doorsnede</i> , 3 <i>plattegrond</i> , 1 <i>stangezicht</i>).	1891.12.15	3/kertas	78,5 x 61	Berwarna	T	I	A	Wapen der Genie	Schaal van 1:50; 1:100	Amboina	Gambar konstruksi	-
6879	HB 6879 / No.32	Detail der uitbouwingen en werken van het fort te Oengaran	Gambar konstruksi penambahan bagian benteng Oengaran (21 gambar; 8 <i>doorsnede</i> , 8 <i>plattegrond</i> , 2 <i>standgezicht</i> , 1 <i>klok</i> , 1 <i>uitwatering</i> , 1 <i>detail</i> ,).	1892.05.10	1/kertas	64,5 x 49,5	Berwarna	T	I	A	Wapen der Genie	Schaal van 1:20; 1:100; 1:200	Oengaran	Gambar konstruksi	-
6880	HB 6880 / C. No. 206 blad 3	Bouw van een kampement voor het subsistentenkader te Soerabaia	Gambar konstruksi pembangunan kamp untuk kader pengganti di Soerabaia (7 gambar; 5 <i>doorsnede</i> , 2 <i>plattegrond</i>).	1897.09.15	1/kertas	67,5 x 49,5	Berwarna	T	I	K	Wapen der Genie	Schaal van 1:100; 1:200	Soerabaia	Gambar konstruksi	-
6881	HB 6881 / No. 83	Schets van een klokkentorentje op den zuidersuren het front reduit der citadel Prins van Oranje te Samarang in navolging van dat op het Fort Prins Hendrik te Soerabaija	Gambar konstruksi pembuatan menara jam lonceng di sisi selatan di depan benteng Prins van Oranje di Samarang yang sama seperti di benteng Prins Hendrik di Soerabaija.	0000.00.00	1/kertas	67,5 x 49,5	Berwarna	T	I	A	Directie der Genie	-	Semarang	Gambar konstruksi	-

NO URUT	FOLDER / ITEM	JUDUL	ISI INFORMASI	KURUN WAKTU	VOL/ MED	UKUR AN (cm)	WARNA	FORMAT			PENERBIT	SKALA	POSISI	JENIS ARSIP	INDEKS/ REF.
	KODE							C/T	I/P	A/K					
4	5	6	7	8	9	10	11	12	13	14	15	16	17	18	19
6882	HB 6882 / No. 85	Platte gronden, opstanden en doorsneden van de gehuwde kapiteins woning met bijgebouwen (no.49 van het tableau) gelegen buiten den kraton te Palembang	Gambar konstruksi berupa denah dan penampang lintang tempat tinggal kapten yang telah menikah beserta bangunan tambahannya (No. 49 pada tabel) yang terletak di luar kraton di Palembang (13 gambar; 4 <i>plattegrond</i> , 7 <i>doorsnede</i> , 1 <i>standgezicht</i> , 1 <i>situatie</i>).	1876.11.24	1/kertas	77,5 x 61	Berwarna	T	I	A	Wapen der Genie	-	Palembang	Gambar konstruksi	Nota het E.A. Genie Officier Palembang 27 October 1876 no.417
6883	HB 6883 / B. No. 388	Distributie van het Infie kampement te Panteh Perak voor het rechter half 12 bataljon infanterie	Gambar konstruksi pembangunan kamp untuk setengah pasukan infanteri di Panteh Perak (6 gambar; 3 <i>plattegrond</i> , 2 <i>doorsnede</i> , 1 <i>distributie</i>).	1887.08.09	1/kertas	66 x 46	Berwarna	T	I	A	Wapen der Genie	Schaal van 1:100; 1:200	Panteh Perak	Gambar konstruksi	Besluit van 29 July 1887
6884	HB 6884 / No. 27	Project voor een gebouw bevattende ziekenzalen en apotheek met toebehooren binnen het garnizoens hospitaal te Tandjong Pinang (Riouw)	Gambar konstruksi pembangunan aula perawatan dan apotek di dalam rumah sakit garnison di Tandjong Pinang (Riouw) (5 gambar; 1 <i>plattegrond</i> , 2 <i>doorsnede</i> , 2 <i>standgezicht</i>).	0000.00.00	1/kertas	67 x 49,5	Berwarna	T	I	K	Directie der Genie	Schaal van 1:20; 1:200	Tandjong Pinang (Riouw)	Gambar konstruksi	-
6885	HB 6885 / No. 120 blad 9	Pupillen inrichting te Gombong	Gambar konstruksi tempat pengolah air bersih untuk para pelajar di Gombong (3 gambar; 1 <i>plattegrond</i> , 2 <i>doorsnede</i>).	1892.04.08	1/kertas	71 x 56,5	Berwarna	T	I	K	Wapen der Genie	Schaal van 1:50; 1:100	Gombong	Gambar konstruksi	-
6886	HB 6886 / No. 26 blad 1	Platte gronden en doorsnede der militaire gebouwen te Tandjong Pandan	Gambar konstruksi berupa denah dan penampang lintang bangunan militer di Tandjong Pandan.	1894.11.03	3/kertas	75,5 x 58	Berwarna	T	I	A	Wapen der Genie	Schaal van 1:100	Tandjong Pandan	Gambar konstruksi	Missive van den Eerstaan: Genie Officier on de militaire afdeeling op Java dd 29 October 1894 no.1905/22

NO URUT	FOLDER / ITEM	JUDUL	ISI INFORMASI	KURUN WAKTU	VOL/ MED	UKUR AN (cm)	WARNA	FORMAT			PENERBIT	SKALA	POSISI	JENIS ARSIP	INDEKS/ REF.
	KODE							C/T	I/P	A/K					
4	5	6	7	8	9	10	11	12	13	14	15	16	17	18	19
6887	HB 6887 / No. 57	Teekening van blok III en IV, in het Fort "Nieuw Victoria" te Amboina	Gambar konstruksi blok III dan IV dalam benteng "New Victoria" di Amboina (8 gambar; 2 <i>plattegrond</i> , 4 <i>doorsnede</i> , 2 <i>standgezicht</i>).	1888.06.06	1/kertas	78 x 60	Berwarna	T	I	A	Wapen der Genie	Schaal van 1:100; 1:200	Fort Nieuw Victoria, Amboina	Gambar konstruksi	Missive dd Eerstaanw Genie Officier Amboina in Ternate dd 13 October 1887 No.471
6888	HB 6888 / B. No. 401 blad 2	Blokhuis aan de Lambaleh-Baai Poeloe-Bras	Gambar konstruksi bangunan pertahanan di Teluk Lambaleh-Poeloe-Bras (7 gambar; 2 <i>plattegrond</i> , 4 <i>doorsnede</i> , 1 <i>standgezicht</i>).	1889.02.04	1/kertas	78,5 x 63,5	Berwarna	T	I	K	Wapen der Genie	Schaal van 1:100; 1:200	Poeloe Bras	Gambar konstruksi	-
6889	HB 6889 / No. 55 blad 1	Redistributie van het kampement Goegoer Malintang te Padang-Pandjang	Gambar konstruksi pembangunan kamp Goegoer Malintang di Padang-Pandjang (15 gambar; 4 <i>plattegrond</i> , 5 <i>doorsnede</i> , 4 <i>standgezicht</i> , 1 <i>beestand</i> , 1 <i>gewijzigde</i> , 1 <i>frontaanzicht</i>).	1897.08.30	1/kertas	89,5 x 72	Berwarna	T	I	K	Wapen der Genie	Schaal van 1:100; 1:200	Padang-Pandjang, Goegoer Malintang	Gambar konstruksi	Besluit van 21 Augustus 1897 no.28
6890	HB 6890 / No. 15	Project van een troepenprivaat te Gorontalo	Gambar konstruksi pembuatan kakus pasukan di Gorontalo (4 gambar; 1 <i>plattegrond</i> , 2 <i>doorsnede</i> , 1 <i>situatie</i>).	1890.04.08	1/kertas	40,5 x 35,5	Berwarna	T	I	A	Wapen der Genie	Schaal van 1:50; 1:1000	Gorontalo	Gambar konstruksi	Art: 1 van het besluit van 25 Maart 1890 no.52
6891	HB 6891 / B. No. 554	Brug op schroefpalen over de Atjeh rivier nabij missigit Indrapoeri	Gambar konstruksi tiang jembatan yang melintasi sungai Atjeh dekat masjid Indrapoera (11 gambar; 1 <i>plattegrond</i> , 2 <i>doorsnede</i> , 6 <i>inkken</i> , 1 <i>standgezicht</i> , 1 <i>leuning</i>).	1897.03.20	1/kertas	77 x 56	Hitam Putih	T	I	K	Wapen der Genie	Schaal van 1:10; 1:50; 1:100; 1:200	Atjeh	Gambar konstruksi	-
6892	HB 6892	Detail teekening bijlage A der constructie -teekening voor de wederopbouw van het temporair kampement te Tjikarang	Gambar teknik pembuatan kamp sementara di Tjikarang.	0000.00.00	1/kertas	70 x 48	Hitam Putih	T	I	A	Directie der Genie	-	Tjikarang	Gambar teknik	-

NO URUT	FOLDER / ITEM	JUDUL	ISI INFORMASI	KURUN WAKTU	VOL/ MED	UKUR AN (cm)	WARNA	FORMAT			PENERBIT	SKALA	POSISI	JENIS ARSIP	INDEKS/ REF.
	KODE							C/T	I/P	A/K					
4	5	6	7	8	9	10	11	12	13	14	15	16	17	18	19
6893	HB 6891 / No. 8	Project van twee gekoppelde officiers woningen met bijgebouwen te Goenong Sitoli	Gambar konstruksi pembuatan tempat tinggal perwira beserta bangunan tambahannya di Goenong Sitoli (8 gambar; 3 <i>plattegrond</i> , 5 <i>doorsnede</i>).	1881.12.19	1/kertas	69,5 x 50,5	Berwarna	T	I	K	Wapen der Genie	Schaal van 1:100	Goenong Sitoli	Gambar konstruksi	Missive van den Eerstaanwezend Genie Officier ter Sumatra's Westkust Onderh dd 28 Maart 1882 No. 302/14
6894	HB 6894 / No. 157	Waterpasplan behoorende tot het project van twee gekoppelde kapiteins woningen in eene hoofdofficiers woning op de sawah te Padang	Gambar konstruksi perataan permukaan tanah untuk bangunan tempat tinggal kapten dan kepala perwira di atas lahan persawahan di Padang (8 gambar; 1 <i>plattegrond</i> , 7 <i>doorsnede</i>).	1882.05.03	1/kertas	75 x 56	Berwarna	T	I	K	Wapen der Genie	-	Padang	Gambar konstruksi	Besluit van 23 April 1882 no.21
6895	HB 6895 / B. No. 400 blad 3	Kampement Soerabajawijk te Kota Radja (Atjeh en Onderhoorigheden)	Gambar konstruksi pembangunan kamp <i>Soerabajawijk</i> di Kota Radja (Aceh en Onderhoorigheden) (7 gambar; 2 <i>plattegrond</i> , 5 <i>doorsnede</i>).	1889.01.23	1/kertas	61 x 47,5	Berwarna	T	I	K	Wapen der Genie	Schaal van 1:50; 1:100; 1:200	Kota Radja (Atjeh en Onderhoorigheden)	Gambar konstruksi	-
6896	HB 6896	Bouw van vier quarantaine stallen met oppassers logies en privaat te Panteh Perak	Gambar konstruksi pembangunan 4 kandang karantina untuk kuda yang sakit termasuk ruangan penjaga perlengkapannya dan kakus di Panteh Perak (8 gambar; 3 <i>plattegrond</i> , 4 <i>doorsnede</i> , 1 <i>situatie</i>).	1894.12.07	1/kertas	47 x 46	Berwarna	T	I	A	Wapen der Genie	Schaal van 1:50; 1:100; 1:1000	Panteh Perak	Gambar konstruksi	-
6897	HB 6897 / No. 15	Herstellingen en verbeteringen aan de militaire gebouwen en werken te Segerie	Gambar konstruksi pembangunan kembali dan perbaikan bangunan militer dan bengkel di Segerie (7 gambar; 1 <i>plattegrond</i> , 2 <i>doorsnede</i> , 1 <i>situatie</i> , 1 <i>detail</i> , 1 <i>standgezicht</i> , 1 <i>constructie</i>).	1892.08.05	1/kertas	56 x 50,5	Berwarna	T	I	K	Wapen der Genie	Schaal van 1:100; 1:1000	Segerie	Gambar konstruksi	-
6898	HB 6898	Redoute en kampement te Tandjong	Gambar denah situasi benteng dan kamp di Tandjong.	0000.00.00	1/kertas	56 x 46	Hitam Putih	T	I	A	-	-	Tandjong	Gambar denah situasi	Missive dd.25 Maart 1863 No.4.

NO URUT	FOLDER / ITEM	JUDUL	ISI INFORMASI	KURUN WAKTU	VOL/ MED	UKUR AN (cm)	WARNA	FORMAT			PENERBIT	SKALA	POSISI	JENIS ARSIP	INDEKS/ REF.
	KODE							C/T	I/P	A/K					
4	5	6	7	8	9	10	11	12	13	14	15	16	17	18	19
6899	HB 6899	<i>Tidak ada judul</i>	Gambar konstruksi bangunan militer di Tandjong Pinang (Riouw).	1879.04.25	1/kertas	62 x 41,5	Hitam Putih	T	I	A	-	Schaal van 1:50	Tandjong Pinang, Riouw	Gambar konstruksi	-
6900	HB 6900	Details behoorende bij het ontwerp Misdjid Atjeh	Gambar konstruksi pembangunan masjid Atjeh.	0000.00.00	1/kertas	105 x 95	Berwarna	T	I	A	-	Schaal van 1:20	Atjeh	Gambar konstruksi	-

INDEKS NAMA TEMPAT

A

Aij Eiland, 6734
Amaheij, 5064
Ambarawa, 5153
Amboina, 5063, 5110, 5572, 5574, 5648, 5969, 5985, 6132, 6304, 6461, 6602, 6619, 6631, 6700, 6755, 6804, 6806, 6807, 6852, 6875, 6878, 6887
Amoentai; Amoenthai; Amoenthaij; Amoenthay, 5452, 5595, 5884, 5993, 5998, 6038, 6095, 6128, 6321, 6595, 6697
Ampat Sariang, 6082
Ampat-Lawang, 6424
Ampenan, 5537
Anagaloe-eng, 5179, 6531
Analaboe, 5164, 6669
Andir, 5773, 5786, 6534
Anjer, 5078, 5111, 5475, 5482, 5599, 6192, 6349, 6668
Apenberg, 6029
Asiloeloe, 6559
Atapoepoe, 6315
Atjeh, 5012, 5077, 5115, 5359, 5592, 5738, 5865, 5966, 6099, 6145, 6177, 6281, 6332, 6456, 6772, 6891, 6900
Awaijang, 5539

B

Baankalan, 6202
Badjoa, 6312, 6704
Balang Nipa, 5759
Baloekboek, 5457, 5466
Banda, 5399, 5888, 6574
Banda Neira, 5202, 5377, 5983, 6242, 6399, 6478, 6492, 6618
Bandar, 5875, 6149, 6253, 6682
Bandjarmasin; Bandjermasin, 5053, 5219, 5425, 5926, 6226, 6453, 6462, 6687, 6847
Bandoeng, 5036, 5125, 5197, 5280, 5311, 5370, 5385, 5430, 5459, 5521, 5522, 5523, 5533, 5555, 5559, 5708, 5717, 5771, 5777, 5781, 5782, 5788, 5813, 5840, 5860, 5861, 6130, 6222, 6241, 6380, 6513, 6586, 6665, 6698, 6751, 6781, 6854
Bangkinang, 5499, 6072, 6162, 6767
Banjoe Biroe, 5040, 5083, 5140, 5159, 5216, 5223, 5291, 5401, 5418, 5426, 5467, 5520, 5525, 5578, 5796, 6040, 6042, 6059, 6085, 6089, 6143, 6160, 6259, 6373, 6560, 6588, 6641, 6775

Banjoe Njappa, 5306
Banjoemaas, 5271, 5287, 5590
Banjoewangie, 5678
Banka, 6423
Bankalambon, 6183
Bantam, 5797
Barabei, 5061, 5173, 5408, 5625, 5704, 5900, 5901, 5927, 5965, 6109, 6256
Baros, 6006, 6261
Batam, 5973
Batang Taro, 5198, 5395
Batavia, 5156, 5450, 5551, 5619, 5671, 5800, 5859, 5981, 6019, 6110, 6175, 6186, 6211, 6319, 6376, 6447, 6499, 6550, 6721, 6862
Batoe Adjong, 5177, 5260, 5261, 5633, 5676
Batoe Djadjar; Batoe-Djajar; Batoedjadjar, 5795, 5878, 6249, 6610, 6658
Batoe Gantong, 6473
Batoe Toelis, 5629
Batoekaret, 5483
Batoeroessak; Batoe-Roessak, 5108, 5354, 5642, 5915, 6103, 6338, 6666
Bengkalis; Benkalis, 5101, 6050
Bengkolo, 6765
Bengkajang; Bengkajang, 5654, 5679, 5952, 6129, 6144, 6299, 6593, 6607
Benkoelen, 5117, 5486, 5584, 6552, 6603, 6830, 6838
Benteng Het Loo, 6790
Benteng Moewara Baroe, 6790
Benteng Welkomst, 6790
Billiton, 5091, 5436, 5838, 5954, 6359, 6551
Biloel, 5005
Bima, 5877
Bindjeij; Bindjey, 5079, 5239, 6303
Blang Kedjeren, 6127
Blang Tjoet, 6554
Blimbing, 5809
Blinjoe, 5798, 5970, 6107, 6479, 6537, 6710
Blitang, 5798
Bodjong, 5895, 5931
Boekit Asem, 5855
Boekit Daroe, 5005
Boekit Karang, 5515

Boekit Kramat, 5736, 6046
Boekit Seboen, 5143
Boelecomba, 5716, 5839
Boengamaas, 5225, 5325, 5934, 5936, 6111, 6116, 6120, 6123, 6273, 6274, 6275
Boentok, 5735, 5874, 6039, 6138, 6350, 6599
Bondowoso, 6190
Bonthain, 5320, 6221, 6300, 6427, 6564, 6587
Borneo, 5836, 6676
Bouwene, 5826
Buitenzorg, 5066, 5082, 5084, 5194, 5383, 5384, 5462, 5506, 5518, 5564, 5585, 6152, 6528, 6591, 6746, 6758, 6802

C

Ceram; Seram, 5570, 6185
Cheribon, 5301, 6155, 6709, 6872
Citadel Prins Hendrik, 5649, 6022, 6044, 6297, 6314, 6484, 6705
Cotawaringin, 5114

D

Demak, 6193
Derro, 6200
Dessa Kalipang, 6723
Djambi, 5218, 5242, 5438, 5558, 6161, 6272, 6597
Djarat Landjang, 6470
Djatti, 6197
Djeboes, 5332, 5338, 5703, 5923, 6071, 6239, 6369, 6637, 6667, 6689
Djene Ponto, 5945, 6538
Djirir, 6026
Djoerook, 5505
Djotangan, 5096, 5495, 6590, 6744
Doekoe, 6165
Dorro, 6546

E

Elout, 5628

F

Fort de Kock, 5116, 5213, 5251, 5353, 5365, 5443, 5453, 5458, 5846, 5869, 6079, 6090, 6229, 6360, 6596, 6694, 6729, 6731
Fort Dodinga, 6678
Fort du Bus, 5014, 5422
Fort Engelenburg, 5072
Fort Erfprins, 6265
Fort Generaal Cochius, 5058, 5481, 5528, 5761, 5787, 6370
Fort Kroon-Prins, 6078, 6533
Fort Nieuw Amsterdam, 5750, 6262, 6604
Fort Nieuw Victoria, 5228, 6028
Fort Oranje, 5016, 6020, 6033
Fort Prins Frederik, 5150
Fort Prins Henderik, 6466
Fort Rotterdam, 5055, 5403, 5404, 5423, 5446, 5757, 5757
Fort Tabanio, 6070, 6753
Fort Utrecht, 5678
Fort Willem I, 5051, 5094, 5211, 5254, 5276, 5290, 5366, 5376, 5502, 5527, 5918, 6017, 6355, 6794

G

Gandasoli, 5790
Gedah, 5004, 5899
Gedong Roeboeh, 5831
Goegoe Malintang , 5810
Goenoeng Saharie, 5268
Goenoeng Sitoli; Goenoeng Sitolie, 5657, 5870, 6018, 6106, 6288, 6529, 6626, 6737, 6805, 6893
Goenoong Kendeng, 6532
Goerdo, 6200
Gombong, 5002, 5043, 5187, 5226, 5236, 5253, 5389, 5741, 5747, 5749, 5756, 5763, 5803, 5823, 5852, 5853, 5866, 5871, 5941, 6292, 6322, 6377, 6592, 6748, 6808, 6885
Gorontalo, 5041, 5180, 5189, 5215, 5224, 5273, 5349, 5612, 5658, 6228, 6419, 6420, 6605, 6659, 6890
Grompol, 5856
Groot Atjeh, 6363, 6677

H

Halmaheira, 6678
Harmonie, 6831
Heren Straat, 5470
Hila , 5234
Honiteoe, 5791

I

Indramajoe, 6225, 6343

J

Jang sam, 6309
Japara, 5021
Jembatan Bibis, 5050
Jowana , 5590

K

Kaijoe Loh, 6437
Kajoe Tanam, 5047, 5407, 5611, 5660, 5976, 6278, 6395, 6749
Kajou Pouring, 6199
Kali Antjol, 5830
Kalie Atjeh, 6834
Kalie Maas, 5278
Kalie Osso, 5413
Kaliegaweh, 5193
Kaloekoea, 6685
Kampong Makassar, 5465
Kampong Marasfa, 6330
Kampong Mardoehati, 5237
Kampong Pisang Batoe, 5312
Kampung Long Iram, 5028
Kapitan, 5688, 5710
Karang Anjar, 6703
Karang Asem, 6290
Karang Bollong, 5304, 5509, 5894, 6083
Karang Bollong, 5529, 5914, 6849

Katimbang , 6000
 Kayratoe, 5958, 6558
 Kebon Petas, 6506
 Kebumen, 5674
 Kedawoeng, 6460
 Kediri, 5556
 Kedoeng, 6197
 Kedueng Mendjangan, 6438
 Kendal, 5794, 5816, 5845, 6285, 6286
 Kendangan, 5314, 5904, 6133
 Kepahiang, 5097, 5214, 5617, 5651, 5698, 5776, 6255
 Kerkhof Eiland, 6422
 Ketapang Doea, 5005
 Kiaratjondong, 5334, 5369, 5461, 5526, 5772, 6004, 6358
 Klaten; Klatten, 5072, 5677, 5957
 Koba, 5630, 5898, 6331, 6339, 6344, 6525
 Kojoe Tanam, 6293
 Konings Plein, 5545, 6430
 Koningsplein Utara, 6280
 Kopean, 5432
 Koperbergen, 6766
 Kota, 5265
 Kota Alam; Koeta-Alam, 5417, 5699, 6087, 6294
 Kota Pradja, 6254
 Kota Radja; Kotta Radja; Koetaradja, 5129, 5130, 5281, 5307, 5315, 5326, 5388, 5484, 5487, 5500, 5623, 5712, 5807, 5864, 5867, 5873, 5963, 6098,
 6247, 6336, 6367, 6396, 6431, 6454, 6477, 6647, 6651, 6661, 6711, 6726, 6747, 6750, 6770, 6780, 6799, 6824,
 6832, 6846, 6856, 6895

 Krawang, 6196
 Kroeeng Raja, 5987
 Kroeng Daroe, 6065
 Kroeng Kali, 6814
 Kroeng Raba, 6818
 Kroeng-Daroe, 6410
 Kroeng-Raba, 5497
 Kuala Simpang; Kwala Simpang, 5220, 5440, 5725, 6324
 Kuala-Kapoeas; Kwala - Kapoeas, 5950, 6663, 6719, 6742

L

Laan de Riemer, 6440
Laboean Deli, 5146, 6100
Lago Boti, 5081, 5313, 5433, 5593, 6490
Lagoendibaai, 6139
Lahat, 5062, 5080, 5252, 5255, 5329, 5652, 5714, 5731, 5746, 5932, 5955, 6298, 6842
Laijangan, 6198, 6622
Lam No, 5199
Lambaleh-baai , 6580
Lambaroe, 5727, 6034
Lamsajoeng, 6472
Langkat, 6204
Langkroek Timur, 6301
Lanton Leubeue, 5045
Larieke, 5234
Laut Jawa , 5830
Lehong Bungaroen, 6653
Leijden, 5414
Lemboe, 5662, 6683
Lemteboe, 6684
Lepong Ara, 6024
Leuhong, 5792
Lho Nga, 5882
Lho Sumawe; Lhokseumawe, 5390, 5770
Loeboe Sekaping, 5192, 5208
Loehoe, 6693
Lokop, 6335
Long-Iram, 6577
Loo, 5517
Loong, 5186
Loong Lemoh, 5979

M

Macassar; Makassar, 5025, 5086, 5095, 5103, 5305, 5762, 5775, 5814, 5886, 5916, 6075, 6157, 6267, 6279, 6337, 6342, 6463, 6483, 6497, 6512,
6572, 6578, 6732, 6782, 6816, 6845, 6864, 6877
Madioen, 6200, 6718

Madura, 5808
Magelang, 5264, 5279, 5405, 5687, 5991, 6334, 6871
Malang, 5104, 5105, 5573, 6114, 6449, 6827, 6828, 6833
Manado; Menado, 5019, 5107, 5750, 5995, 5997, 6262, 6320, 6604
Mangar, 5501
Manggar, 6720
Marabahan, 5283, 5419, 5961, 6184, 6649
Maros, 5606, 5636, 5815, 5930, 6172, 6656
Martapoera; Martapura, 5042, 5069, 5375, 5940, 6037, 6756, 6786
Matoea, 6792
Medan, 5018, 5088, 5352, 5530, 5723, 5729, 5755, 5905, 6048, 6096, 6217, 6307, 6345, 6389, 6393, 6544, 6615, 6657
Meester Cornelis, 5013, 5038, 5073, 5135, 5176, 5258, 5303, 5308, 5322, 5393, 5471, 5504, 5508, 5512, 5622, 5701, 5722, 5879, 5883, 5902, 5959,
6187, 6252, 6346, 6391, 6400, 6448, 6528, 6613, 6716, 6736, 6800, 6801, 6841, 6844
Melaboeh, 6368
Mengareh, 5437
Merdeka Eiland, 5168
Mibouw Selatan, 5235
Moeara - Tebo, 5591, 6567
Moeara Doea, 5626, 5666, 5974, 6119, 6271, 6476, 6674
Moeara Enim, 5851
Moeara Kompeh, 5160, 5203, 5204, 5205, 5221, 5249, 5368, 5580, 5655, 5844, 6594
Moeara Roepit, 5540, 5724, 6813
Moeara Tambea, 6625
Moeara Tambesi, 5992, 6407
Moeara Teweh, 5282, 6445, 6671, 6754
Moekims, 6415
Moera Tambesi, 6066
Moeroeng Tandjong, 6401
Montassik, 5179
Montrado, 5683, 5920, 6014
Muntok, 5136, 5169, 5174, 5339, 5908, 5929, 6045, 6404, 6409, 6475, 6514, 6517, 6733

N
Nanga Badau; Nanga Badou, 6518, 6031, 6796
Nanga Pinoh, 5207, 5620, 5664, 6094
Natal, 6390, 6502, 6539, 6873

Nesoeh, 6002
Ngawi, 6200, 6546
Nieuw Guinea, 6501
Noesakambangan, 6219
Noussa Brambang, 6021

O

Oedjoeng Tana, 6214
Oedjong Karang, 6168
Oeloe Limau Manis, 5514, 5561, 6030
Oenarang; Oengaran, 5052, 5200, 5639, 5917, 6086, 6207, 6402, 6515, 6523, 6527, 6579, 6879
Oleh Leh, 5033, 5099, 5281, 5374, 5494, 5887, 6137, 6156, 6164, 6491, 6511, 6575, 6647, 6686
Oleh Leh Timur, 5011
Onrust, 5510, 5610, 5834, 6169, 6264

P

Padalarang, 5022, 5372, 5553
Padang, 5006, 5010, 5037, 5048, 5102, 5167, 5206, 5246, 5250, 5355, 5396, 5398, 5442, 5615, 5686, 5713, 5769, 5817, 5872, 5885, 5896, 5913, 5919, 5975, 6068, 6250, 6326, 6362, 6379, 6386, 6417, 6418, 6455, 6519, 6555, 6568, 6612, 6620, 6741, 6843, 6866, 6894
Padang Pandjang, 50545054, 5093, 5209, 5350, 5415, 5428, 5583, 6003, 6056, 6097, 6257, 6623, 6628, 6761, 6771, 6860, 6889
Padang Tidji, 5740, 5893
Pagger Ajer-Mesigit, 5956
Paija Combo; Pajacombo; Paja Combo, 5195, 6179, 6696
Pak - Pak, 5614
Pakalongan, 5937
Pakan Kroeng Tjoet, 5780, 5999
Palembang, 5154, 5222, 5229, 5240, 5243, 5289, 5323, 5416, 5424, 5507, 5548, 5575, 5609, 5621, 5647, 5696, 5730, 5862, 5903, 5906, 5910, 5928, 5933, 5968, 6041, 6112, 6117, 6121, 6140, 6146, 6181, 6251, 6306, 6713, 6815, 6817, 6882
Palimanan; Palimanang, 5245, 5318, 5706, 5751, 6541, 6566
Pamanukan, 6202
Panaroekan, 6190
Pangkadjene; Pankadjene, 5597, 6467
Pangkal Pinang, 5085, 5141, 5294, 5346, 5911, 6582, 6835
Pante Pira, 5765, 6585
Panteh Karang, 5445

Panteh Perak; Panteij Perak; Pantej Perak, 5244, 5381, 5594, 5641, 5743, 5876, 6005, 6136, 6237, 6243, 6540, 6598, 6634, 6728, 6773, 6826, 6850,
6865, 6876, 6883, 6896

Pantjoor, 6238
Papaton, 6506
Parang Loe; Parangloe, 5070, 5147, 6154, 6521
Paree, 5556
Pariaman, 5106
Parijs, 6662
Pasher Talang, 5745
Patjitan, 5259
Pekalongan, 5857
Pelantoengan, 5057, 5162, 5843, 6822
Pelarang, 5542, 6707
Pelatoengan, 5185
Pemeda, 5248
Pendeti, 6536
Pengaroen; Pengaron, 5402, 5758, 6122, 6134, 6789
Pengkallan Siata, 5191
Pengkol, 5856
Penjaboengan , 6296
Perak, 6064
Petjoet, 5754
Pigirian, 6053
Pillauw, 6104
Pinangsia, 6589
Poelo Gadong, 5831
Poelo Laut, 5829
Poelo Serangi, 5829
Poeloe Bras, 6269, 6664, 6797, 6888
Poeloe Weh, 5650
Pontianak, 5014, 5422, 6240, 6606, 6640
Pontjang Kecil, 6611
Pontjol, 5183, 5184, 5230, 5931
Prapattan, 5476, 6774
Preanger, 5784
Priaman, 5017, 5144, 5951, 6080
Pulau Kerkhap, 6724

Pumerend, 6624

R

Rangkas Betoeng; Rangkas Betong, 5460, 5608, 6062, 6433

Rau, 5541, 5543, 5892

Rembang, 6195

Rengat, 5380, 6863

Riam Kiwa, 6642

Rijswijk, 5513, 5545, 5631, 5827, 5922, 6310, 6859

Riouw; Riau, 5190, 5274, 5343, 5824, 6329

Roempit, 6295

S

Sabang, 5880, 6049, 6600, 6798

Sabanio, 6118

Salah Hadji, 5802

Salatiga, 5109, 5127, 5310, 5347, 5409, 5427, 5748, 5949, 6043, 6125, 6126, 6248, 6270, 6289, 6313, 6333, 6645

Saleijer, 5378

Samalanga, 5090, 6505

Samangka, 6388

Samarang; Semarang, 5087, 5092, 5133, 5152, 5297, 5298, 5337, 5587, 5972, 6001, 6035, 6150, 6197, 6218, 6397, 6881

Sambas, 5030, 5420, 5635, 6142, 6147, 6163

Sampit, 6013, 6047, 6244, 6614

Samprit, 5938

Sandaran Agoeng, 5721, 6354, 6526

Sangkroek-west, 5939

Saparoea; Saparua, 5607, 6735

Sawah, 6060

Segerie; Sigerie, 5120, 5317, 5331, 5498, 5549, 5627, 5656, 6897

Segli, 5881, 5890, 6061, 6655

Selimoen *rivier*, 6258

Semangie, 6444

Senggoeroe, 6287

Sentolo, 5201, 6759

Sepreh, 6546

Serang, 5663

Serbodjadi, 5288
 Seroewaij, 5267, 6421, 6811
 Siak, 5149, 5299, 5588, 5728, 5946, 6392, 6494, 6508, 6717
 Sibogha, 5909
 Sigli, 5126, 5988, 6220
 Silaijang, 5643
 Simo, 6681
 Simpang, 5356, 5382, 5477, 5734, 6009, 6245, 6340, 6545
 Singkawang, 5098, 5118, 5171, 5257, 5340, 5644, 5818, 5978, 6232, 6403, 6446
 Singkel; Sinkel, 5231, 5360, 5547, 5907, 6317, 6443, 6829
 Sintang, 5001, 5121, 5210, 5535, 5544, 6159, 6268, 6316, 6387, 6608
 Soecadana, 5027, 5188
 Soekaboemi, 6543
 Soekamiskin, 5964
 Soemba, 5351
 Soemedang, 5392
 Soengal Deli, 6633
 Soengie Doerie, 5119, 5634
 Soengie Pagoe, 5196
 Soengie Penoeh, 5131
 Soengie-Slan; Soengieslan, 5344, 5345, 5848, 5924, 5943, 6081, 6088, 6124, 6263, 6516
 Soengieliat, 5624, 6203, 6347, 6701
 Soerabaia; Soerabaija; Soerabaja; Soerabaja, 5024, 5034, 5056, 5067, 5151, 5266, 5269, 5387, 5391, 5400, 5435, 5449, 5463, 5474, 5571, 5684, 5692,
 5705, 5732, 5733, 5799, 5801, 5942, 5971, 5982, 5984, 5996, 6007, 6091, 6141, 6151, 6201, 6327, 6341,
 6364, 6372, 6416, 6428, 6450, 6468, 6509, 6520, 6524, 6570, 6616, 6635, 6638, 6692, 6727, 6743, 6823,
 6825, 6839, 6853, 6869, 6880

 Soerakarta, 5832
 Soerohlangun, 6706
 Solo, 6197
 Solok, 6371, 6432, 6569, 6646, 6738, 6809
 Solosche , 6194
 Sungai Kahaijan, 6752
 Sungai Kentheng, 6171
 Sungai Moesi, 6302

T

Tabanio, 6712
Talang Kewel, 6069
Talang Padang, 5935, 6082, 6113, 6115, 6672, 6673, 6675, 6680, 6714
Taloe, 6092
Tanah Abang, 6482
Tanah Grogot, 5691
Tanara, 5364, 5603, 5891, 6556
Tandjoeng Medem, 6652
Tandjoeng Poera, 5967
Tandjong, 5145, 5532, 6153, 6266, 6394, 6810, 6898
Tandjong Pandan, 5158, 6328, 6352, 6886
Tandjong Pinang, 5029, 5451, 5719, 6305, 6695, 6763, 6884, 6899
Tanjong Allam, 5009
Tanjong Simba, 6496
Tapa' Toewan, 5536
Taroetoeng, 5031, 5546, 6178, 6357
Tatas, 6227, 6654
Tebing Tinggi; Tebing Tinggie; Tebing Tingie, 5068, 5256, 5321, 5330, 5342, 5944, 5960, 6036, 6180, 6375, 6441, 6745
Telok Betong, 5172, 5582, 6011, 6052, 6583, 6617
Teluk Kura-kura, 5270
Teluk Tjalang, 5035
Ternate, 5124, 5142, 5238, 5341, 5538, 5638, 5737, 5863, 5897, 6561, 6562, 6639, 6848
Tinkier, 6131
Tjaringin, 6739
Tjaroeban, 6546
Tji Liwong, 5753, 5849, 6205, 6636
Tjibatoe, 6191
Tjikarang, 5752, 6323, 6892
Tjikoeda Pateuh, 6840
Tjikoenir, 5023
Tjilatjap, 5113, 5122, 5137, 5212, 5232, 5247, 5277, 5333, 5439, 5534, 5577, 5590, 5600, 5602, 5693, 5694, 5744, 5766, 5785, 6023, 6055, 6057, 6174, 6231, 6318, 6384, 6385, 6435, 6571, 6643, 6670, 6740, 6760
Tjileboet, 6812
Tjimahi, 5003, 5148, 5161, 5300, 5361, 5362, 5367, 5411, 5412, 5429, 5447, 5448, 5468, 5480, 5503, 5552, 5560, 5581, 5618, 5681, 5702, 5764, 5806, 5868, 5977, 5994, 6067, 6077, 6311, 6361, 6406, 6408, 6425, 6601, 6690, 6820, 6855

Tjimanok, 5841
Tjipagantjilan, 6506
Tjipoenagara, 6795
Tjiringin, 5071, 5163, 5316, 6058, 6233
Tjisangaroeng, 6189
Tjiwaringin, 6506
Toboali; Toboalij; Tobaaly, 5165, 5793, 6074, 6234
Toeloe Raijah, 5673

V

Vorstenlanden, 6218

W

Wahaai; Wahaaij, 5371, 5441, 6008, 6182, 6722, 6757, 6803, 6857

Wanaradja, 6249

Waterlooplein, 5406, 5431, 5489, 5511, 6691

Weltevreden, 5032, 5065, 5112, 5139, 5155, 5157, 5170, 5181, 5363, 5373, 5496, 5565, 5566, 5598, 5601, 5605, 5640, 5680, 5682, 5700, 5768, 5778,
5980, 6010, 6073, 6246, 6276, 6325, 6348, 6356, 6378, 6412, 6442, 6510, 6528, 6535, 6549, 6573, 6581, 6609, 6621, 6702, 6769, 6837,
6851, 6861, 6870

Wonosobo, 5779, 5804

INDEKS NAMA BANGUNAN

A

Alat pembangkit arus induksi, 6547
Alat pembuat es, 6025
Alat penangkal petir, 6038
Alat pengolah limbah, 5490
Alat penyuling air, 5493
Alat pertukangan, 6108
Apotek, 5336, 5555, 5971
Area militer, 5144, 5147, 5152, 5532, 5536, 5539, 6153, 6154, 6388, 6395, 6414, 6415, 6422, 6485
Atap, 6711
Aula, 5521, 5733, 5962
Aula makan, 5456

B

Bak air, 6510
Bangsal, 5495
Bangunan, 5387, 5393, 5858, 6762, 6793, 6794, 6855, 6859
Bangunan militer, 5014, 5031, 5046, 5081, 5085, 5086, 5107, 5165, 5169, 5195, 5283, 5313, 5357, 5379, 5501, 5551, 5552, 5576, 5578, 5609, 5617, 5654, 5682, 5700, 5714, 5721, 5725, 5732, 5735, 5766, 5775, 5863, 5868, 5886, 5893, 5921, 5978, 5992, 6006, 6019, 6041, 6049, 6074, 6079, 6119, 6121, 6122, 6142, 6147, 6159, 6160, 6161, 6165, 6215, 6235, 6236, 6240, 6243, 6261, 6281, 6300, 6315, 6316, 6320, 6324, 6348, 6349, 6366, 6456, 6471, 6481, 6483, 6486, 6487, 6489, 6517, 6600, 6606, 6608, 6616, 6634, 6648, 6653, 6659, 6745, 6767, 6773, 6785, 6791, 6799, 6806, 6807, 6816, 6829, 6850, 6868, 6870, 6873, 6874, 6886, 6897, 6899
Barak, 5108, 5111, 5201, 5274, 5298, 5327, 5347, 5416, 5444, 5473, 5520, 5616, 5665, 5715, 5752, 5793, 5852, 5872, 5881, 5891, 5906, 5911, 5923, 5925, 5935, 6031, 6037, 6085, 6093, 6105, 6113, 6144, 6151, 6174, 6269, 6275, 6306, 6327, 6331, 6352, 6359, 6371, 6379, 6396, 6409, 6432, 6436, 6488, 6493, 6495, 6497, 6511, 6524, 6553, 6554, 6562, 6570, 6572, 6590, 6669, 6680, 6686, 6699, 6714, 6751, 6755, 6764, 6796, 6860
Barak wanita, 5456, 6426, 5308, 6039
Bastion, 5076, 5094, 5131, 5395, 5420, 5463, 5491, 5527, 6295, 6464, 6531, 6677, 6787, 6805, 6817
Bastion kayu, 6295

Batterij, 5529, 5785, 6083
Batu bara, 5855
Bendungan, 5831, 6189, 6200, 6622
Bengkel, 5012, 5151, 5166, 5175, 5258, 5292, 5319, 5348, 5446, 5692, 5711, 5909, 5912, 5980, 6023, 6336, 6364, 6372, 6534, 6638, 6743, 6821, 6824, 6846
Bengkel artileri, 5771, 6007
Bengkel piroteknik, 5777, 5781, 5840, 6520
Bengkel senjata, 5744
Benteng, 5001, 5009, 5016, 5025, 5030, 5051, 5055, 5072, 5091, 5097, 5098, 5116, 5128, 5131, 5145, 5149, 5160, 5164, 5168, 5171, 5182, 5186, 5189, 5203, 5204, 5214, 5215, 5217, 5218, 5221, 5226, 5235, 5237, 5242, 5245, 5247, 5248, 5249, 5252, 5254, 5257, 5267, 5282, 5294, 5301, 5304, 5306, 5314, 5320, 5342, 5360, 5364, 5366, 5368, 5376, 5378, 5404, 5407, 5419, 5420, 5422, 5424, 5432, 5433, 5436, 5450, 5457, 5458, 5464, 5466, 5483, 5535, 5540, 5541, 5542, 5543, 5544, 5557, 5748, 5750, 5751, 5757, 5758, 5759, 5762, 5765, 5776, 5780, 5784, 5790, 5802, 5803, 5804, 5815, 5823, 5832, 5839, 5846, 5866, 5869, 5875, 5897, 5901, 5907, 5914, 5920, 5930, 5932, 5937, 5938, 5939, 5946, 5950, 5951, 5956, 5957, 5960, 5973, 5974, 5975, 5979, 5995, 5999, 6000, 6018, 6020, 6024, 6026, 6034, 6052, 6061, 6063, 6071, 6086, 6088, 6090, 6092, 6094, 6101, 6102, 6103, 6104, 6106, 6111, 6116, 6120, 6123, 6124, 6132, 6134, 6135, 6138, 6139, 6148, 6149, 6223, 6228, 6233, 6239, 6244, 6253, 6255, 6262, 6264, 6266, 6271, 6272, 6288, 6296, 6297, 6301, 6309, 6312, 6317, 6321, 6343, 6344, 6350, 6360, 6368, 6370, 6381, 6654, 6655, 6656, 6666, 6667, 6676, 6677, 6678, 6683, 6684, 6685, 6693, 6701, 6703, 6704, 6705, 6707, 6710, 6717, 6719, 6722, 6731, 6734, 6742, 6744, 6753, 6757, 6759, 6760, 6761, 6784, 6786
Besi cor, 5817
Besi kapal, 6452
Besi tuangan, 6469
Bivak, 5791, 5825, 5854, 6290, 6625
Bomvrije, 5094
Bunker, 5050

C

Caponniere, 5528, 5787

D

Dapur, 5044, 5069, 5117, 5119, 5253, 5263, 5321, 5403, 5423, 5456, 5479, 5486, 5509, 5651, 5652, 5789, 5898, 5961, 6028, 6097, 6251, 6328, 6392, 6424, 6433, 6623, 6640, 6661, 6672, 6673, 6688, 6694, 6771, 6813, 6837, 6867
Dermaga, 5157, 5834, 6491
Dinamo, 6208
Dinding, 5184
Draaischiff, 5562

Drainase, 5755

E

EmplACEMENT, 5773

G

Gapura, 5933

Garasi, 5601, 6586

Garasi tempat tinggal, 6292

Garis pantai, 5829

Gedung, 5370, 6550

Gedung administrasi militer, 5430

Gedung prajurit, 5488

Gerbang, 5524, 5569, 6322

Gereja, 6499, 6862

Gimnasium, 5878, 6043, 6217, 6256, 6313, 6389, 6449, 6798

Grafik, 5767, 6027

Grafik ketinggian air, 5006, 5010

Gudang, 5036, 5053, 5060, 5064, 5070, 5074, 5103, 5124, 5159, 5205, 5211, 5212, 5213, 5216, 5219, 5246, 5261, 5318, 5323, 5326, 5328, 5330, 5358, 5363, 5365, 5377, 5400, 5475, 5499, 5574, 5577, 5647, 5705, 5712, 5746, 5842, 5844, 5860, 5892, 5895, 5909, 5913, 5916, 5934, 5942, 5958, 5977, 6003, 6012, 6013, 6040, 6042, 6047, 6059, 6064, 6117, 6137, 6140, 6141, 6156, 6167, 6170, 6214, 6274, 6283, 6299, 6337, 6338, 6341, 6362, 6373, 6385, 6439, 6450, 6460, 6468, 6480, 6575, 6633, 6641, 6649, 6660, 6668, 6674, 6697, 6847, 6853

Gudang senjata, 5461, 5472, 5526, 5772, 5788, 6017, 6058

Gudang amunisi, 5517, 6665

Gudang beras, 5341

Gudang gymnasti, 6776

Gudang kaleng, 5522

Gudang kayu, 5786

Gudang logistik, 5452, 5642

Gudang mesiu, 5078, 5234, 5250, 5395, 5426, 5453, 5523, 5527, 5949, 6060, 6070, 6075, 6443, 6808

Gudang obat, 5778, 5850, 6378, 6412

Gudang pabrik, 5786

Gudang padi, 5418

Gudang pakaian, 5415, 6277

H

Hotel, 5065

I

Instalasi gas, 5269

Instalasi kesehatan, 5224, 6230

Istana, 5112, 5720, 6376

J

Jalan, 5005, 5048, 5179, 5281, 5310, 5406, 5729, 6128, 6581, 6647, 6820, 6871

Jalur kereta api, 5801, 5811, 6176, 6197, 6218

Jalur pelayaran, 6201

Jembatan, 5138, 5193, 5359, 5417, 5467, 5497, 5505, 5727, 5774, 5963, 6022, 6044, 6065, 6078, 6164, 6171, 6168, 6258, 6557, 6629, 6645, 6818, 6819, 6822, 6830, 6834, 6839, 6891

K

Kakus, 5019, 5079, 5101, 5158, 5196, 5317, 5324, 5325, 5331, 5333, 5345, 5346, 5349, 5402, 5441, 5449, 5456, 5477, 5500, 5547, 5567, 5584, 5639, 5713, 5723, 5890, 5896, 5904, 5924, 5984, 6055, 6082, 6087, 6091, 6115, 6294, 6339, 6347, 6351, 6369, 6375, 6514, 6544, 6603, 6670, 6675, 6682, 6687, 6779, 6809, 6835, 6842, 6844, 6890

Kamar mandi, 5057, 5123, 5132, 5134, 5185, 5228, 5344, 5479, 5500, 5789, 5915, 5941, 5970, 6340, 6527, 6657, 6663, 6689, 6695, 6713, 6815, 6838

Kamar operasi, 5110

Kamp militer, 5003, 5018, 5023, 5028, 5033, 5037, 5045, 5056, 5062, 5066, 5068, 5080, 5083, 5084, 5090, 5099, 5109, 5121, 5122, 5125, 5127, 5135, 5146, 5148, 5155, 5174, 5176, 5181, 5225, 5230, 5232, 5236, 5260, 5271, 5279, 5287, 5288, 5296, 5297, 5312, 5329, 5335, 5352, 5354, 5355, 5375, 5381, 5383, 5391, 5398, 5408, 5409, 5411, 5412, 5427, 5428, 5440, 5447, 5463, 5506, 5518, 5530, 5531, 5533, 5534, 5553, 5583, 5591, 5602, 5614, 5644, 5650, 5673, 5697, 5699, 5710, 5722, 5726, 5741, 5756, 5770, 5796, 5806, 5809, 5810, 5827, 5864, 5871, 5873, 5910, 5919, 5931, 5945, 5955, 5983, 5989, 5996, 5998, 6001, 6010, 6011, 6057, 6069, 6100, 6126, 6127, 6131, 6143, 6150, 6152, 6183, 6205, 6210, 6220, 6221, 6225, 6248, 6254, 6259, 6298, 6303, 6310, 6355, 6356, 6367, 6403, 6417, 6418, 6453, 6508, 6513, 6522, 6535, 6548, 6560, 6585, 6587, 6591, 6595, 6604, 6610, 6613, 6617, 6620, 6635, 6650, 6692, 6698, 6700, 6718, 6740, 6775, 6800, 6801, 6802, 6841, 6865, 6876, 6880, 6883, 6889, 6892, 6895

Kamp pertahanan, 5011

Kanal, 5092, 5290, 5421, 6435

Kandang kuda, 5337, 5338, 5885, 5266, 5332, 5351, 5372, 5918, 6145, 6157, 6282, 6342, 6465, 6726, 6896

Kanopi, 6563

Kantin, 5513, 5681
Kantor, 5093, 5581, 5659, 5680, 5687, 5782, 5800, 5929, 6067, 6246, 6284, 6380, 6430, 6549, 6621, 6628, 6691, 6730, 6854
Kantor biro, 5459, 5478, 6454
Kantor pemerintah, 6440
Kantor polisi, 6280
Kantor pos, 6066, 6363, 6721
Kereta, 6216, 6788
Kereta api, 6747
Kincir air, 5021
Kolam renang, 5388, 6162
Kompleks militer, 5017, 5027, 5089, 5106, 5114, 5120, 5126, 5177, 5192, 5198, 5209, 5276, 5382, 5389, 5392, 5401, 5545, 5546, 5595, 5792,
5818, 5822, 5870, 5874, 5877, 5900, 6209, 6503, 6543, 6630, 6706
Konstruksi bangunan, 5554, 5568
Kran air, 5631
Kraton, 5129, 5243, 5289, 5507, 5550, 5154
Kunci pintu kapal, 5610
Kusen, 6458
Kust batterij, 5278, 5439

L

Laboratorium, 5139, 5749, 5768, 5922, 6386, 6817, 6866
Laboratorium kimia, 5778
Lapangan tembak, 5088, 5180, 5593, 5754, 5940, 5959, 5997, 6030, 6039, 6053, 6287, 6314, 6397, 6398, 6420, 6427, 6455, 6474, 6552,
6671, 6716, 6733, 6746, 6758
Lapangan terbang, 6795
Lingkungan, 5041, 5082, 5162, 5163, 5172, 5188, 5239, 5255, 5273, 5374, 5582, 5587
Lunette, 5076, 5087, 5233, 6015, 6076

M

Makam, 5794, 5845, 6207, 6285, 6286, 6709, 6723, 6725
Markas militer, 5469, 5640, 5981
Masjid, 6900
Menara, 5285, 5286, 5295, 5397, 6175
Menara amunisi, 5491
Mercusuar, 6169
Meriam, 5059, 5437, 5819, 5820

Mesin, 6429
Mesin cuci uap, 6702
Mesin giling, 5026
Mesin potong, 5040
Muara sungai, 5841, 6438
Museum, 6073

P

Pabrik, 5373, 6004, 6358
Pabrik roti, 5161
Pabrik senapan, 5334, 5435, 5468, 5474, 6509
Pacuan kuda, 6089
Pagar, 5894, 6112, 6482
Pancuran air, 5519
Pantai, 6724
Parit, 6467
Pasar, 6249, 6644
Paviliun, 6009
Pelabuhan, 6213
Pelampung, 6374, 6411
Pelampung besi, 6778
Pemanas air, 6136
Pemecah ombak, 5967, 6080, 6664
Penampungan air, 6304
Penampungan minyak bumi , 6777
Penangkal petir, 5538, 6528
Penerangan, 5022, 5191, 5194, 5197, 5206, 5207, 5208, 5210, 5220, 5231, 5251, 5264, 5300, 5307, 5309, 5311, 5315, 5362, 5369, 5559,
5560, 5573, 5579, 5589, 5598, 5661, 5664, 5701, 5717, 5952, 5993, 5994, 6016, 6033, 6050, 6130, 6229, 6232, 6241, 6260,
6293, 6311, 6391, 6400, 6406, 6408, 6475, 6568, 6577, 6601, 6732, 6735, 6781, 6783, 6789
Penginapan, 6421, 6346
Pengolah air bersih, 6885
Penjara, 5448, 5503, 5549, 5887
Perahu, 5277, 6500
Peralatan, 5739, 5805, 5812, 5953, 6173, 6206, 6383, 6434, 6662, 6679, 6708
Perkakas, 5049, 5284
Perkebunan gula, 5816

Perkemahan, 6526, 6407, 6567
Permukaan air, 6318
Pintu, 5150, 5982
Pintu air, 5413, 5465
Pintu masuk kereta api, 5709
Pipa air, 5034, 5199, 5371, 5511, 5556
Pipa drainase, 5489
Pipa saluran, 6098
Pompa, 5761, 6110
Pos jaga / Gardu jaga, 5042, 5143, 5190, 5259, 5431, 5438, 5445, 5460, 5491, 5515, 5537, 5564, 5608, 5620, 5688, 5736, 5848, 5865, 5884, 5889, 5943, 6045, 6046, 6129, 6029, 6062, 6081, 6274, 6433, 6472, 6477, 6580, 6836, 6888
Pos militer, 5035
Pos pemadam kebakaran, 5223, 5434, 5926
Pos pengawasan, 6858

R

Rak pakaian, 5828
Rak senjata, 6768
Rakit, 5262, 5783
Rakit apung, 5760
Roda katrol, 6780
Ruang kelas, 6413
Ruang pengadilan, 6446
Ruang perawatan, 5061, 5075, 5475
Ruang relaksasi, 5638
Ruang tahanan, 5096, 5238, 5491
Ruangan gas, 6361
Rumah jagal, 5299
Rumah sakit, 5024, 5047, 5052, 5054, 5063, 5067, 5133, 5170, 5202, 5241, 5244, 5293, 5305, 5350, 5356, 5361, 5367, 5384, 5390, 5396, 5425, 5442, 5451, 5480, 5487, 5496, 5504, 5512, 5514, 5561, 5563, 5600, 5629, 5645, 5679, 5684, 5696, 5719, 5763, 5764, 5843, 5876, 5888, 5903, 5917, 5944, 5969, 5972, 5976, 6035, 6068, 6084, 6114, 6118, 6224, 6237, 6242, 6245, 6276, 6326, 6329, 6345, 6448, 6451, 6492, 6515, 6541, 6545, 6584, 6598, 6602, 6609, 6618, 6619, 6690, 6712, 6763, 6770, 6840, 6843, 6875, 6878, 6884
Rumah sakit militer, 5429, 5594, 5734, 5743
Rumah sakit terapung, 6302
Rumah singgah, 5105

S

Saluran air, 5173, 6002

Saluran kotoran, 6804

Saluran pembuangan limbah, 5481

Saluran persediaan air , 6804

Sarana kesehatan, 6582, 6583, 6812

Sarana pengairan, 6529

Sarana pengasingan, 5604

Sarana penyimpanan, 5008

Sekolah, 5013, 5073, 5102, 5187, 5386, 5618, 5690, 5772, 5788, 6212, 6589, 6592, 6748

Sekolah berkuda, 5525

Sekolah kader, 6425

Sekolah militer, 5013, 5073, 5622, 6844

Sekop, 5948

Selokan, 5095, 5353

Selokan rumah sakit, 6267

Senjata, 5586, 6576

Serambi, 6542

Shower, 5596, 5695

Sloeanplaant, 5141

Sosieteit, 6831

Stasiun kereta Api, 6431

Stasiun radio, 6384

Sumur, 6578, 5927, 6772

Sumur artesis, 5414, 6099, 6536

Sumur bor, 5178

Sungai, 6238, 6263, 6353, 6636

T

Taman, 5986

Tambang batu bara, 5798, 5851

Tanggul, 5753, 6319, 6410, 6419, 6832

Tanjung, 5137

Tembok pertahanan, 6728, 6752, 6754

Tempat karantina, 6877

Tempat pemandian, 6441
Tempat pembakaran kapur, 6021
Tempat perakitan senjata, 5486
Tempat pertemuan, 5702
Tempat tinggal, 5002, 5004, 5015, 5020, 5029, 5032, 5038, 5039, 5043, 5071, 5077, 5100, 5113, 5115, 5118, 5130, 5167, 5183, 5200, 5222, 5229, 5256, 5268, 5272, 5275, 5280, 5291, 5302, 5303, 5316, 5322, 5339, 5340, 5343, 5380, 5385, 5399, 5405, 5443, 5498, 5548, 5558, 5565, 5566, 5572, 5575, 5585, 5599, 5605, 5611, 5619, 5625, 5641, 5646, 5660, 5668, 5669, 5676, 5677, 5686, 5689, 5693, 5694, 5704, 5707, 5708, 5730, 5731, 5738, 5747, 5779, 5795, 5807, 5813, 5814, 5847, 5849, 5861, 5862, 5867, 5880, 5882, 5883, 5899, 5905, 5908, 5936, 5947, 5964, 5965, 5968, 5988, 5990, 5991, 6032, 6048, 6051, 6054, 6077, 6095, 6096, 6107, 6125, 6166, 6172, 6211, 6247, 6250, 6252, 6257, 6265, 6268, 6270, 6273, 6279, 6289, 6305, 6307, 6308, 6323, 6325, 6330, 6332, 6333, 6334, 6335, 6357, 6365, 6377, 6382, 6387, 6393, 6399, 6404, 6459, 6463, 6512, 6519, 6523, 6561, 6565, 6573, 6574, 6588, 6593, 6611, 6615, 6632, 6643, 6651, 6658, 6696, 6729, 6741, 6750, 6769, 6774, 6782, 6797, 6803, 6826, 6827, 6828, 6833, 6851, 6861, 6863, 6882, 6893, 6894
Tiang lampu, 5928
Tiang penyangga, 5394
Torpedo, 6291
Torpedo besi apung, 6530
Tungku, 5007, 5637, 5718, 6442, 6715
Tungku pembakaran, 5265, 6005, 6405, 6457, 6498

U

Urinoir, 5477, 5621

W

Wilayah, 5657, 5691, 5728, 5740, 5797, 5799, 5836, 5837, 5838, 5857, 5859, 5902, 5954, 5985, 6008, 6036, 6109, 6177, 6178, 6179, 6180, 6181, 6182, 6184, 6185, 6186, 6187, 6188, 6190, 6191, 6192, 6193, 6194, 6195, 6196, 6198, 6199, 6202, 6203, 6204, 6219, 6222, 6226, 6227, 6231, 6234, 6278, 6354, 6502, 6505, 6506, 6521, 6525, 6546, 6566, 6569, 6597, 6612, 6624, 6626, 6642, 6681, 6720, 6727, 6736, 6737, 6738, 6739, 6749, 6756, 6765, 6790, 6869, 6872
Wilayah militer, 5603, 5615, 5853, 6072, 6146, 6490

Z

Zaag mole, 5826

DAFTAR ISTILAH

Aangezicht

Tampak luar area spasial/bangunan/gedung dalam skala yang diperkecil

Bastion

Bagian dari benteng yang menjorok ke depan untuk pengamatan dan kadang-kadang meletakkan senjata seperti meriam; denahnya dapat berupa bagian dari lingkaran, segi banyak, jajaran genjang, dll

Buskruit

Campuran eksplosif yang digunakan untuk menembak proyektil, untuk mendorong panah api dan sebagai muatan emisi dalam meriam

Batterij

Tempat dimana meriam kanon dipasang untuk digunakan, gabungan senjata yang terdiri kaliber yang sama yang digunakan pada saat yang bersamaan; sekelompok artileri

Blokhuis

Istilah lama yang menerangkan konstruksi bangunan yang terdiri dari berbagai bentuk mulai dari bentuk sederhana seperti pondok, sampai bangunan besar menyerupai kastil/istana.

Caponnière

Tempat penyimpanan yang biasanya terletak di dalam benteng untuk menyimpan senapan tipe Flank (*Flank Gun*). Bangunan ini menggunakan sistem poligonal.

Citadel

Benteng yang terletak di dalam atau di dekat kota yang berfungsi sebagai tempat perlindungan terakhir kota atau sebagai garnisun, benteng ini juga dapat berfungsi sebagai tempat penyiksaan para pemberontak yang dilakukan oleh kaum borjuis kota.

Courtine

Tembok pertahanan yang menghubungkan dua menara atau bastion pada sebuah kastil atau benteng.

Doorsnede

Tampilan diameter, bagian terluas dari salah satu bagian di area spasial/bangunan/gedung dalam skala yang diperkecil

Façade

Tampak muka/depan bangunan, yang menghadap ke jalan utama, memiliki nilai arsitektural yang spesifik

Garnizoen

Sebuah istilah militer untuk sejumlah tentara yang ditempatkan di tempat tertentu, awalnya untuk menjaga tempat itu, tetapi saat ini juga sering dengan tempat itu sebagai pangkalan

Kazerne

Barak, pangkalan prajurit/tentara

Kruidmagazijn

Gudang amunisi

Kustbatterij

Tempat artileri yang ditempatkan di wilayah pantai

Lunet

Tempat yang berfungsi sebagai pertahanan untuk skala kecil memiliki dua pintu masuk pada bagian belakang dan depan serta terdiri dari banyak sisi yang pendek; biasanya pintu bagian depan tidak digunakan (tertutup) dan untuk akses digunakan pintu belakang. Bangunan ini dapat berbentuk setengah lingkaran mengikuti struktur tempat dimana bangunan ini didirikan. Lunet juga merupakan tambahan eksterior dari sebuah benteng.

Ophaalbrug (Jembatan Gantung)

Jembatan yang dapat diangkat dan diturunkan dan dapat juga digunakan sebagai alat pertahanan dari benteng (sebagai pintu gerbang benteng).

Plattegrond

Tampilan keseluruhan area spasial/bangunan/gedung pada permukaan datar dalam skala yang diperkecil (tampilan keseluruhan struktur bangunan/ruangan/ruang lapang dalam skala yang diperkecil)

Privaat/Privaten/Latrine

Toilet, tempat buang air besar/air kecil

Redoute (Benteng Pertahanan Luar)

Benteng kecil biasanya terdiri dari tempat pertahanan tertutup yang berlokasi di luar benteng yang lebih besar. Biasanya dibangun dengan menggunakan tanah, batu atau batu bata. Benteng Ini dimaksudkan untuk melindungi tentara di luar garis pertahanan utama. Beberapa redoute memiliki struktur bangunan permanen, sedangkan beberapa lainnya berfungsi sebagai benteng sementara yang dibangun dengan bahan seadanya.

Redit

Bangunan yang dibangun seperti konstruksi benteng yang digunakan sebagai tempat untuk pasukan melakukan pertahanan ketika benteng pertahanan luar telah jatuh ke tangan musuh. Bangunan ini biasanya berbentuk lingkaran.

Schijfschietterrein

Lapangan tempat latihan menembak pasukan

Societeit

Gedung/tempat perkumpulan warga dalam melakukan kegiatan berkesenian, pesta, perayaan, dsb. Dahulu, di Batavia, gedung *societeit* yang paling terkenal adalah *Societeit Harmonie* yang terletak di kawasan Harmoni, Jakarta Pusat. Sekarang sudah menjadi area parkir kantor Sekretariat Negara.

Standgezicht

Tampak tinggi salah satu bagian di area spasial/bangunan/gedung dalam skala yang diperkecil

Riool

Pipa saluran pembuangan limbah kotoran

Versterking

Benteng; dalam perang, *versterking* berarti penguatan yang artinya adalah penambahan pasukan untuk penguatan tenaga pasukan tersebut

Vesting

Benteng pertahanan

Vooranzicht

Tampak muka/depan (dari suatu bangunan)

Wachthuis

Bangunan kecil seperti pos/rumah tempat pasukan penjaga atau tentara yang bertugas jaga.

Wapenmagazijn

Tempat (gudang) penyimpanan senjata