DAFTAR ARSIP STATIS DEPARTEMEN PERTAHANAN KEAMANAN:
SERI VETERAN REPUBLIK INDONESIA
PROVINSI JAWA BARAT
TAHUN 1958 – 1992

DIREKTORAT PENGOLAHAN
DEPUTI BIDANG KONSERVASI ARSIP
ARSIP NASIONAL REPUBLIK INDONESIA
JAKARTA, 2012

KATA PENGANTAR

Pasal 19 ayat (2) Undang-Undang Nomor 43 Tahun 2009 tentang Kearsipan menyebutkan bahwa Arsip Nasional Republik Indonesia (ANRI) wajib melaksanakan pengelolaan arsip statis yang berskala nasional yang diterima dari lembaga negara, perusahaan, organisasi politik, organisasi kemasyarakatan dan perseorangan. Pengelolaan arsip statis oleh ANRI ditujukan untuk menjamin keselamatan dan keamanan arsip sebagai bukti pertanggungjawaban nasional dalam kehidupan bermasyarakat, berbangsa dan bernegara. Arsip statis yang dikelola ANRI merupakan memori kolektif, identitas bangsa, bahan penelitian dan pengembangan ilmu pengetahuan serta sumber informasi publik. Oleh karena itu, untuk meningkatkan mutu pengelolaan arsip statis, maka khazanah arsip statis yang tersimpan di ANRI harus diolah dengan benar berdasarkan kaidah-kaidah kearsipan sehingga arsip statis dapat ditemukan dengan cepat, tepat, dan lengkap.

Berkaitan dengan hal tersebut, maka dalam rangka pengolahan khazanah arsip statis Departemen Pertahanan Keamanan: Seri Veteran Republik Indonesia, Direktorat Pengolahan ANRI pada tahun anggaran 2012 melaksanakan kegiatan penyusunan Daftar Arsip Statis Departemen Pertahanan Keamanan: Seri Veteran Republik Indonesia untuk wilayah Provinsi Jawa Barat tahun 1958-1992. Kami menyadari daftar arsip ini masih belum sempurna, namun setidaknya daftar ini sudah dapat digunakan sebagai sarana bantu penemuan kembali (*finding aid*) untuk mengakses, menelusuri dan menemukan arsip statis Departemen Pertahanan Keamanan: Seri Veteran Republik Indonesia untuk wilayah Provinsi Jawa Barat yang tersimpan di ANRI dalam rangka pelayanan arsip statis kepada pengguna (user).

Akhirnya, kami mengucapkan banyak terima kasih kepada pimpinan ANRI, anggota tim dan semua pihak yang telah membantu penyusunan daftar arsip ini. Semoga Allah SWT, Tuhan Yang Maha Esa membalas semua amal baik yang telah Bapak/Ibu/Sdr berikan. Amin.

Jakarta, 31 Desember 2012

Direktur Pengolahan

Drs. Azmi, M. Si

BAB I

PENDAHULUAN

A. Latar Belakang

Arsip Nasional Republik Indonesia (ANRI) merupakan Lembaga Pemerintah Non Kementerian yang mempunyai fungsi, tugas dan tanggung jawab di bidang pengelolaan arsip statis dan pembinaan kearsipan, sebagai lembaga negara yang mempunyai tugas tersebut ANRI berkewajiban untuk menyelamatkan arsip sesuai dengan amanat Undang-Undang Nomor 43 Tahun 2009 tentang Kearsipan yang menyebutkan arsip adalah rekaman kegiatan atau peristiwa dalam berbagai bentuk dan media sesuai dengan perkembangan teknologi informasi dan komunikasi yang dibuat dan diterima oleh lembaga negara, pemerintahan daerah, lembaga pendidikan, perusahaan, organisasi politik, organisasi kemasyarakatan, dan perseorangan dalam pelaksanaan kehidupan bermasyarakat, berbangsa dan bernegara.

Arsip berdasarkan fungsinya dalam penyelenggaraan administrasi dibedakan menjadi dua, yakni arsip dinamis dan arsip statis. Arsip dinamis adalah arsip yang digunakan secara langsung dalam kegiatan pencipta arsip dan disimpan selama jangka waktu tertentu. Sedangkan arsip statis adalah arsip yang dihasilkan oleh pencipta arsip karena memiliki nilai guna kesejarahan, telah habis retensinya, dan berketerangan dipermanenkan yang telah diverifikasi baik secara langsung maupun tidak langsung oleh Arsip Nasional Republik Indonesia (ANRI), dan/atau lembaga kearsipan. Arsip statis karena memiliki nilai guna kesejarahan dikelola secara efisien, efektif dan sistematis oleh lembaga kearsipan sesuai wilayah yuridiksinya melalui kegiatan akuisisi, pengolahan, preservasi, pemanfaatan, pendayagunaan, dan pelayanan publik dalam suatu sistem kearsipan nasional.

Salah satu khazanah arsip yang tersimpan di ANRI adalah arsip statis Departemen Pertahanan Keamanan: *Seri* Veteran Republik Indonesia untuk wilayah Provinsi Jawa Barat tahun 1958-1992. Arsip-arsip tersebut merupakan sumber informasi penting bagi para pengguna *(user)* dalam rangka melengkapi kebutuhan akan informasi yang mereka perlukan. Arsip-arsip yang tersimpan tersebut, perlu diolah sehingga menghasilkan suatu jalan masuk yang memudahkan dalam penemuan kembalinya secara cepat dan tepat.

B. Sejarah Arsip Statis Departemen Pertahanan Keamanan *Seri* Veteran Republik Indonesia

Pengurusan administrasi Veteran RI banyak mengalami perubahan, pada tahun 1981 pengelolaan administrasi Veteran Republik Indonesia (RI) di lakukan oleh Pusat Cadangan Nasional (Puscadnas) selaku Balakpus Departemen Pertahanan Keamanan yang bekerja-sama dengan PPLVRI. Tahun 1990-an

pengelolaan administrasi Veteran Pejuang RI di lakukan oleh Direktorat Mobilisasi dan Demobilisasi, Direktorat Jenderal Personil, Tenaga Manusia dan Veteran, Departemen Pertahanan Keamanan Republik Indonesia (RI). Kemudian berdasarkan Kepmenhan No. Kep/882/M/XI/2011 tentang pengalihan fungsi pengelolaan Keveteranan, pengurusan administrasi veteran dilakukan oleh Direktorat Veteran, Direktorat Jenderal Potensi Pertahanan (Ditjen Pothan), Kementerian Pertahanan RI. Ditjen Pothan adalah unit eselon I di bawah Kementerian Pertahanan RI, Ditjen Pothan memiliki tugas merumuskan serta melaksanakan kebijakan dan standardisasi teknis di bidang potensi pertahanan. Struktur Organisasi Direktorat Jenderal Potensi Pertahanan terdiri dari:

1. Sekretariat Direktorat Jenderal
2. Direktorat Bela Negara
3. Direktorat Komponen Pendukung
4. Direktorat Komponen Cadangan
5. Direktorat Teknologi Industri Pertahanan
6. Direktorat Veteran

Pengurusan administrasi Veteran dilaksanakan di Direktorat Veteran, yang memiliki fungsi:

1. Penyiapan perumusan kebijakan di bidang Keveteranan RI
2. Penyusunan standar, norma, pedoman, kriteria dan prosedur di bidang komunikasi sosial, pendataan veteran RI dan administrasi keveteranan, terdiri dari administrasi penganugerahan gelar kehormatan Veteran RI dan hak-hak Veteran RI berupa tunjangan Veteran, dana Kehormatan RI dan tunjangan janda/duda/yatim piatu Veteran RI
3. Pemberian bimbingan dan supervisi teknis di bidang komunikasi sosial, pendataan Veteran RI dan administrasi keveteranan, terdiri dari administrasi penganugerahan gelar kehormatan Veteran RI dan hak-hak Veteran RI berupa tunjangan Veteran, dana kehormatan RI dan tunjangan janda/duda/yatim piatu Veteran RI
4. Pelaksanaan dan evaluasi kebijakan di bidang komunikasi sosial, pendataan Veteran RI dan administrasi keveteranan, terdiri dari administrasi penganugerahan gelar kehormatan Veteran RI dan hak-hak Veteran RI berupa tunjangan Veteran, dana kehormatan RI dan tunjangan janda/duda/yatim piatu Veteran RI

Struktur organisasi Direktorat Veteran:

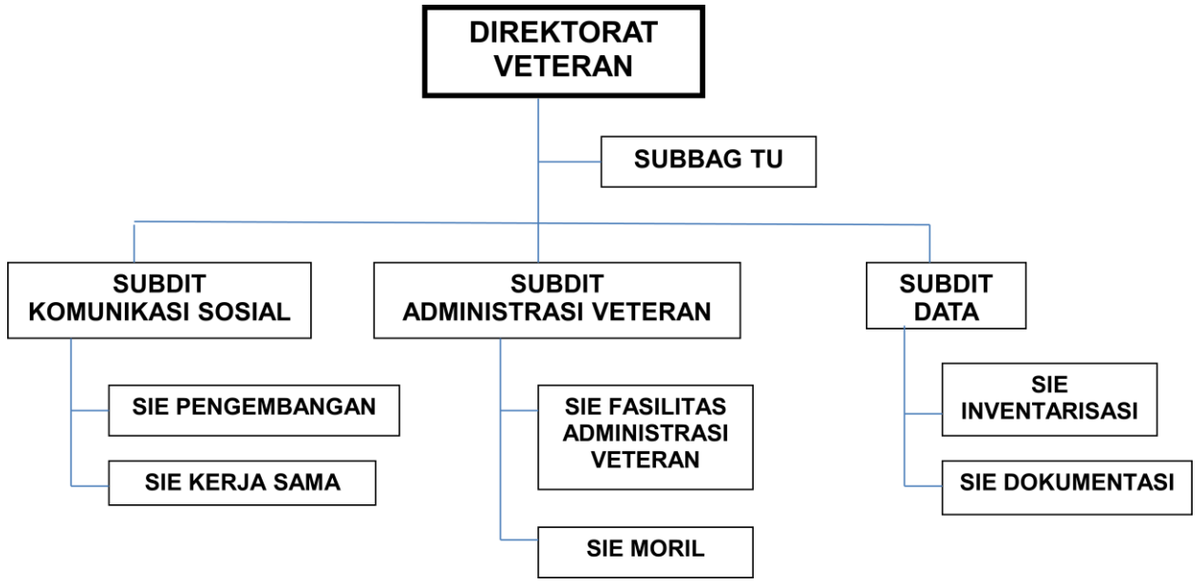

Penggolongan Veteran berdasarkan kurun waktu menurut Direktorat Veteran, yaitu:

1. Veteran PKRI (17 Agust 1945 s.d 27 Des 1949)
2. Veteran Pembela Kemerdekaan Republik Indonesia:
    a. Veteran Pembela Trikora (19 Des 1961 s.d 1 Mei 1963)
    b. Veteran Pembela Dwikora (31 Mei 1964 s.d 11 Agust 1966)
    c. Veteran Pembela Timor Timur (21 Mei 1975 s.d 17 Juli 1976)

C. Legiun Veteran Republik Indonesia (LVRI)

Usaha pembentukan organisasi Veteran Pejuang Kemerdekaan Republik Indonesia telah dirintis sejak tahun 1950-an, sesaat setelah pengakuan kemerdekaan dan kedaulatan Bangsa Indonesia oleh Belanda berdasarkan Konferensi Meja Bundar (KMB). Pada waktu pejuang-pejuang Indonesia yang

jumlahnya sekitar ratusan ribu orang kembali ke dalam kehidupan masyarakat biasa, baik karena atas kehendak sendiri (sukarela) maupun karena rasionalisasi dan atau demobilisasi.

Pada umumnya organisasi-organisasi bekas-pejuang (veteran) dapat dikelompokkan menurut latar belakang perjuangan masing-masing semasa revolusi fisik 1945-1949. Organisasi-organisasi Bekas Pejuang antara tahun 1950-1956 yaitu Organisasi Bekas Tentara, Organisasi Bekas Gerilya, Organisasi Bekas Laskar, Organisasi Bekas Gerakan Bawah Tanah, Organisasi Bekas Tentara Pelajar, Organisasi Bekas Tawanan, Organisasi Bekas Pemberontak Bersenjata di daerah pendudukan Sekutu/Belanda, Oganisasi Wanita Bekas Pejuang-Bersenjata/Laskar Wanita, Organisasi Bekas Pejuang Bersenjata Lokal di daerah-daerah setempat, Organisasi Bekas Pejuang Bersenjata yang berafiliasi/mantel Organisasi Partai-Partai Politik. Meskipun bentuk dan sifat organisasi-organisasi di atas beraneka ragam, akan tetapi asas dan tujuannya hampir sama, yaitu:

a. Meneruskan perjuangan untuk merebut daerah Irian Barat, sesuai perjanjian KMB Irian Barat masih diduduki Belanda.
b. Meneruskan perjuangan mengisi kemerdekaan dan kedaulatan, sambil memperbaiki kehidupan para anggotanya, yang karena ikut dalam revolusi telah menyebabkan mereka kehilangan harta-benda dan lapangan pekerjaan.

Akan tetapi situasi tanah air sejak 1950-1957, tidak memungkinkan cita-cita para pejuang itu terlaksana. Kondisi ini disebabkan pemerintahan yang Sering jatuh-bangun sehingga tidak sempat menjalankan program-program secara tuntas untuk meningkatkan taraf hidup rakyat atau menjalankan pembangunan dengan baik. Pertentangan para elite partai politik membuat para mantan pejuang merasa perlu bertindak mengatasai kemelut yang terjadi di tanah air. Oleh karena itu diperlukan pertemuan seluruh organisasi bekas pejuang termasuk yang masih aktif di Angkatan Perang Republik Indonesia.

Gagasan untuk mengadakan pertemuan besar seluruh pejuang bersenjata tersebut mendapat respon positif dari pihak Kementerian Pertahanan c.q. Pimpinan Angkatan Darat, dan dengan Surat Keputusan Kepala Staf Angkatan Darat No. KPTS/11/4/1956, terbentuklah Panitia Kongres Nasional Pedjoang Kemerdekaan (Veteran) Seluruh Indonesia, dengan susunan pengurusan sebagai berikut:

1. Ketua : Let. Kol. R. Pringadie
2. Wakil Ketua I : Sholeh Iskandar
3. Wakil Ketua II : Soepardi
4. Sekretaris : Genosusanto
5. Wakil Sekretaris : A. Sjahri
6. Bagian Keuangan : Hasan Basri

7. Bagian Perlengkapan : Major Pamurahardjo
8. Bagian Penerangan : Major Suharjo
9. Pembantu Bag. Penerangan : Ds. Tarigan
10. Pembantu Umum : Santosa
11. Pembantu Umum : Margono

Panitia Kongres bekerja mulai 22 Desember 1956 sampai dengan 2 Januari 1957 untuk mempersiapkan Kongres Nasional Pedjoang Kemerdekaan (Veteran) seluruh Indonesia di Jakarta yang bertempat di Deca-Park (Merdeka Park). Kongres ini dihadiri oleh 2.300 orang utusan dari seluruh Indonesia, mewakili semua organisasi Veteran. Keputusan tentang Bentuk dan Nama Organisasi Legiun Veteran Republik Indonesia (LVRI) ini dicapai pada 2 Januari 1957. Keputusan-keputusan lain yang telah diambil sebelumnya, antara lain:

1. Anggaran dasar LVRI, disahkan 2 Januari 1957.
2. Keputusan tentang masalah pendidikan, disahkan 30 Desember 1956.
3. Keputusan tentang rencana kerja, disahkan 31 Desember 1956
4. Protes kepada negara-negara asing yang melanggar wilayah perairan dan udara Nasional Indonesia, disahkan 31 Desember 1956.
5. Beberapa resolusi, antara lain berisikan;
    a. Agar wakil-wakil veteran duduk dalam Biro Perancang Negara.
    b. Personel Kementrian Veteran harus diisi dengan tenaga-tenaga veteran.
    c. Agar Dewan Perwakilan Rakyat (DPR) segera meratifikasi Undang-Undang Veteran, dan pemerintah segera melaksanakan UU Veteran tersebut, sehingga veteran memperoleh perlindungan hukum dalam menyelesaikan masalahnya.
    d. Agar 25% hasil rampasan perang dari Jepang, digunakan untuk pembiayaan penyelesaian veteran dan usaha-usaha veteran.
    e. Agar pemerintah meninjau kembali masalah “boven-formatie”/demobilisasi tahun 1950 dan Tidak Ikatan Dinas (TID) PP. No. 14 Tahun 1953, yang mengakibatkan banyaknya TNI terbuang keluar dari Dinas Angkatan Perang Republik Indonesia.
    f. Agar setiap menerima tenaga dalam APRI harus mengutamakan tenaga-tenaga Veteran RI.
    g. Supaya wakil veteran juga duduk dalam Biro Kemanan Negara mulai dari pusat hingga ke daerah-daerah.
    h. Supaya pemerintah pusat lebih tegas dalam menghadapi gerakan-gerakan subversif di Indonesia dan para koruptor.

Pada 2 Januari 1957 ditetapkan sebagai hari lahirnya LVRI yang diakui secara resmi oleh Presiden/Panglima Tertinggi, serta diterimanya Panji Carya Dharma. Demikian pula selanjutnya, meskipun kongres ini bernama Kongres Nasional Pedjoang Kemerdekaan (Veteran) Seluruh Indonesia, namun secara resmi juga diakui sebagai Kongres Nasional ke-1 LVRI.

D. Penyerahan Arsip Statis Departemen Pertahanan Keamanan: Seri Veteran Republik Indonesia

Penyerahan arsip statis Departemen Pertahanan Keamanan: Seri Veteran RI ke Arsip Nasional Republik Indonesia dilakukan oleh Direktorat Mobilisasi dan Demobilisasi, Direktorat Jenderal Personil, Tenaga Manusia dan Veteran, Departemen Pertahanan Keamanan RI. Pada waktu penyerahan arsip disertai dengan berita acara dan daftar arsip dalam bentuk jilidan.

Penyerahan arsip dilakukan 2 kali, yaitu pada tanggal 5 September 1994 sejumlah 3592 jilid dan 16 Januari 1995 sejumlah 208 jilid, keseluruhan arsip yang diserahkan berjumlah 3800 jilid. Arsip veteran ini berasal dari seluruh wilayah Indonesia seperti Aceh, Ambon, DKI Jakarta, Yogyakarta, Irian Jaya, Jawa Timur, Jawa Barat, Jawa Tengah, Jambi, Kalimantan Tengah, Kalimantan Barat, Kalimantan Selatan, Kalimanatan Timur, Lampung, Manado, Maluku, Nusa Tenggara, Nusra/ Bali, Riau, Sulawesi Utara, Sulsera, Sulutteng, Sulawesi Tengah, Sulawesi Selatan, Sumatera Selatan, Sumatra Barat, Sumatra Utara, campuran daerah , TNI Angkatan Darat, TNI Angkatan Laut. Arsip veteran untuk wilayah Jawa Barat berjumlah 705 jilid dengan kurun waktu 1958 sampai dengan 1992.

E. Teknis Penyusunan Daftar Arsip

Hasil pengolahan menunjukkan adanya ketidaksesuaian antara jumlah arsip yang tertulis pada naskah berita serah terima arsip statis Departemen Pertahanan Keamanan: Seri Veteran RI dengan jumlah fisik arsip yang terdapat di depo penyimpanan arsip statis konvensional, yakni sebanyak 1.031 jilid sedangkan yang tertulis di lampiran naskah berita serah terima hanya sebanyak 705 jilid. Kondisi fisik arsip banyak yang masih bagus, adapula yang jilidan rusak dan terlepas, dan beberapa ada yang sudah berjamur. Pengolahan arsip Departemen Pertahanan Keamanan: Seri Veteran RI tahun 1958 -1992 di ANRI dilakukan untuk menghasilkan *finding aid* dalam bentuk daftar arsip yang akan digunakan sebagai sarana bantu penemuan kembali arsip Departemen Pertahanan Keamanan: Seri Veteran RI yang tersimpan di ANRI dalam rangka aksesibilitas dan layanan arsip statis kepada publik.

Pengolahan arsip statis Departemen Pertahanan Keamanan: Seri Veteran RI Provinsi Jawa Barat tahun 1958-1992 dilakukan oleh tim kerja pengolah arsip statis di lingkungan Direktorat Pengolahan Arsip berdasarkan Surat Perintah KN.03.01/54E/2012 tanggal 31 Januari 2012 dengan susunan tim kerja sebagai berikut:

1. Drs. Azmi M.Si (Pengarah)
2. Dra. Retno Wulandari, M.Hum (Penanggungjawab)
3. Suharti (Koordinator)
4. Risma Anggiyani (Sekretaris)
5. Eva Julianty (Anggota hanya sampai 28 Maret 2012)
6. Surti Widiyati (Anggota)
7. Hery Purwondo (Anggota)
8. Dedi Febri Martono (Anggota)
9. Arshanti Kurnianingrum (Anggota)
10. Tri Yekti Mufidati (Anggota)
11. Widhi Setyo Putro (Anggota)
12. Diah Minarti R. (Anggota)
13. Arum Esthu DKB (Anggota)
14. Ida Ruspeni (Anggota)
15. Bakat Untoro
16. Sri Rustiningrum (Anggota hanya sampai 01 Juni 2012)

Pengolahan arsip statis Departemen Pertahanan Keamanan: Seri Veteran RI Provinsi Jawa Barat tahun 1958 -1992 dilaksanakan selama sebelas bulan, mulai Februari 2012 sampai dengan Desember 2012, jumlah arsip yang diolah sebanyak 1.031 jilid yang dimasukkan ke dalam boks arsip sejumlah 433 boks besar. Pengolahan arsip dilaksanakan berdasarkan kaidah-kaidah pengolahan arsip statis, melalui tahapan kerja sebagai berikut:

1. Identifikasi Arsip, dilakukan untuk mengetahui konteks dan sistem penataan arsip yang digunakan Departemen Pertahanan Keamanan sebagai pencipta arsip *(creating agency).* Konteks arsip dapat diketahui melalui pemahaman fungsi dan tugas Departemen Pertahanan Keamanan. Hal ini berkaitan dengan asal usul pencipta arsip yang dikenal dengan prinsip asal-usul (*principle of provenance*). Sedangkan sistem penataan arsip dapat diketahui dengan memahami sistem penataan awal yang digunakan ketika arsip peta masih dinamis (records) ditata atau diberkaskan di lingkungan Departemen Pertahanan

Keamanan. Hal ini berkaitan dengan prinsip aturan asli (*principle of original order*). Identifikasi aturan asli penataan arsip konvensional dapat dilakukan dengan meneliti unit informasi Seri arsip yang masih utuh susunannya, sehingga dapat dijadikan acuan atau contoh penyusunan unit informasi arsip yang lainnya.

2. Penyusunan Rencana Teknis. Rencana teknis disusun berdasarkan identifikasi arsip yang telah dilakukan untuk merancang rincian sumber daya, biaya, waktu, dan tenaga pelaksana terkait pengolahan arsip.
3. Penelusuran sumber dan referensi. Penelusuran sumber data dilakukan terhadap sumber-sumber tertulis yang relevan dan/atau wawancara kepada pihak yang mengatahui organisasi Departemen Pertahanan Keamanan dan riwayat arsip Veteran RI.
4. Pembuatan Skema. Skema yang dimaksud di sini adalah mengelompokkan arsip Veteran RI berdasarkan tahun, pengajuan menjadi calon veteran atau pengajuan tunjangan veteran, urutan Nomor Pokok Veteran (NPV), Nomor Pendaftaran, dan Surat Keputusan Gelar Kehormatan.
5. Rekontruksi Arsip. Dalam tahap rekontrusi arsip ini, arsip-arsip yang akan diolah dikelompokkan berdasarkan skema pengaturan arsip tersebut diatas.
6. Deskripsi Arsip. Deskripsi arsip adalah Deskripsi dilakukan dengan menggambarkan informasi secara menyeluruh dari suatu arsip yang dituangkan dalam komputer. Informasi yang dituangkan meliputi:
   a. Nomor Urut
   b. Nama
   c. Nomor Pokok Veteran (NPV)
   d. Nomor Pendaftaran
   e. Tanggal Pendaftaran
   f. Daerah Pendaftaran
   g. Surat Keputusan Gelar Kehormatan
   h. Tanggal Surat Keputusan Gelar Kehormatan
   i. Keterangan
   j. Kode Jilid

7. Manuver Data. Kegiatan mengelompokkan informasi dilakukan dengan cara menyatukan informasi arsip Veteran RI ke dalam satuan kelompok informasinya. Pendeskripsian arsip veteran dituangkan langsung ke dalam entri data komputer, hal ini karena khazanah arsip veteran hanya 1 jenis yaitu berupa berkas pengajuan veteran. Awal deskripsi dimulai dengan melihat lembaran formulir pendaftaran calon veteran RI atau lembaran formulir pengajuan

tunjangan veteran. Biasanya dalam 1 jilid arsip veteran terdapat 30 sampai 60 pendaftar calon veteran Republik Indonesia. Setiap calon veteran memiliki jumlah lampiran yang berbeda.

8. Manufer Fisik dan Penomoran definitif.

   Manuver fisik adalah proses penggabungan arsip sesuai dengan nomor tetap/definitif pada entri data di komputer, selanjutnya dilakukan pemberian nomor pada arsip LVRI sesuai dengan nomor tetap/definitif pada entri data di komputer. Pemberian nomor tetap/definitif arsip LVRI diletakkan pada sudut kanan atas Veteran RI. Nomor tetap/definitif arsip Veteran RI ini merupakan nomor unik dan sebagai nomor pengenal arsip Veteran RI ketika disimpan di ruangan/depot arsip peta di ANRI.

9. Boksing

   Boksing adalah proses pemasukan arsip ke dalam boks arsip. Penataan arsip di dalam boks berdasarkan urutan tahun surat keputusan atau tahun pendaftaran.

10. Penulisan Daftar Arsip

    Setelah semua data dan informasi terkumpul maka perlu dilakukan kegiatan perumusan draft daftar arsip yang terdiri dari atas komponen: judul; kata pengantar; daftar isi; pendahuluan yang berisi: sejarah organisasi, sejarah arsip, dan pertanggungjawaban pengolahan arsip statis.

11. Penilaian dan uji Petik

    Draft daftar arsip yang telah disusun, disampaikan kepada Direktur Pengolahan untuk mendapatkan arahan dan masukan bagi penyempurnaan draft arsip. Untuk fisik arsip, dilakukan verifikasi dengan melakukan uji petik baik secara internal oleh tim pengolahan maupun eksternal dalam hal ini adalah unit kerja penyimpanan arsip. Uji petik dilakukan untuk mengetahui ketepatan antaraa data/informasi yang tertuang dalam daftar dengan fisik arsip yang sudah dimasukkan dalam boks.

12. Pengesahan

    Draft daftar arsip yang telah disempurnakan berdasarkan masukan dari Direktur Pengolahan serta adanya jaminan ketepatan antara data/informasi arsip yang tertuang dalam daftar dengan fisik arsip hasil verifikasi baik internal maupun eksternal, diajukan kembali kepada Direktur Pengolahan untuk mendapatkan tanda tangan sebagai tanda pengesahannya. Setelah mendapatkan pengesahan inventaris ini kemudian didistribusikan kepadea unit kerja terkait seperti Direktorat Preservasi dan Direktorat Pemanfaatan untuk digunakan sebagai sarana bantu penemuan kembali arsip dalam rangka akses dan layanan arsip statis kepada pengguna arsip statis (pengguna).

F. Prosedur Pencarian Kembali Arsip Veteran RI

Berdasarkan Surat Keputusan Menhankam/Pangab Nomor: SKEP/952/VII/1977 tanggal 18 Juli 1977 tentang Penentuan Kanminvet dan Sub Kanminvet di seluruh Indonesia. Kantor Administrasi Veteran DT. I Jawa Barat (No. Kanminvet: IX) terdiri dari:

ARSIP VETERAN DAERAH JAWA BARAT			
NO	Nama Kanminvet	Nama Sub. Kanminvet	Meliputi Daerah
1	Kanminvet DT. I Jawa Barat	Sub. Kanminvet DT. II Kodya Bandung	Kodya Bandung
2		Sub. Kanminvet DT. II Bandung	Bandung
3		Sub. Kanminvet DT. II Bogor	Bogor
4		Sub. Kanminvet DT. II Garut	Garut
5		Sub. Kanminvet DT. II Indramayu	Indramayu
6		Sub. Kanminvet DT. II Karawang	Karawang
7		Sub. Kanminvet DT. II Kuningan	Kuningan
8		Sub. Kanminvet DT. II Lebak	Lebak
9		Sub. Kanminvet DT. II Majalengka	Majalengka
10		Sub. Kanminvet DT. II Pandegelang	Pandegelang
11		Sub. Kanminvet DT. II Serang	Serang
12		Sub. Kanminvet DT. II Subang	Subang
13		Sub. Kanminvet DT. II Sukabumi	Sukabumi
14		Sub. Kanminvet DT. II Sumedang	Sumedang
15		Sub. Kanminvet DT. II Tasikmalaya	Tasikmalaya
16		Sub. Kanminvet DT. II Ciamis	Ciamis
17		Sub. Kanminvet DT. II Cianjur	Cianjur
18		Sub. Kanminvet DT. II Cirebon	Cirebon

Proses penemuan kembali khazanah arsip Veteran RI Wilayah Provinsi Jawa Barat ini menggunakan daftar arsip yang memuat elemen data yang terdiri atas:

1. Nomor Urut
2. Nama
3. Nomor Pokok Veteran (NPV)
4. Nomor Pendaftaran
5. Tanggal Pendaftaran
6. Daerah Pendaftaran
7. Surat Keputusan Gelar Kehormatan
8. Tanggal Surat Keputusan Gelar Kehormatan
9. Keterangan
10. Kode Jilid

F. 1. Petunjuk Penggunaan Daftar Arsip :

Buku Veteran RI ini terbagi menjadi 2, yaitu:

a. Buku yang berwarna biru, buku khusus untuk seseorang yang baru akan mengajukan menjadi veteran atau calon veteran, dimulai dari :
   1) Jilid I, abjad A – E, nomor urut 1 – 7993
   2) Jilid II, abjad E – M, nomor urut 7994 – 16084
   3) Jilid III, abjad M – S, nomoir urut 16085 – 24184
   4) Jilid IV, abjad S – Z, nomor urut 24186 – 32318

b. Buku yang berwarna kuning, buku khusus untuk seseorang yang sudah mendapat Gelar Kehormatan & akan mengajukan tunjangan veteran, dimulai dari :
   1) Jilid V, abjad A – M, nomor urut 32319 – 39827
   2) Jilid VI, abjad M – Z, nomor urut 39828 – 4736

Cara pencarian dilakukan sesuai dengan sistem alfabetis dengan mengacu pada abjad nama para anggota veteran. Hal ini dilakukan untuk memudahkan penemuan kembali arsipnya, dikarenakan pengguna arsip lebih mudah mengingat nama dibanding NPV (Nomor Pokok Veteran) atau Skep (Surat Keputusan). Dalam setiap jilid terdiri dari beberapa puluh anggota veteran. Adapun data setiap anggota veteran berupa formulir pendaftaran terdiri dari informasi mengenai data pribadi, surat keterangan persaksian, riwayat perjuangan dan lembar keinginan.

Untuk penemuan kembalinya dengan merujuk pada abjad nama anggota, kemudian nomor jilid. Sebagai contoh: pencarian arsip veteran atas nama Udeng Rachmat, arsip tersebut berada pada jilid 608, dan atas nama Rojani berada pada jilid 610.

NO. URUT	NAMA	NOMOR POKOK VETERAN (NPV)	NO. PENDAFTARAN	TANGGAL PENDAFTARAN	DAERAH PENDAFTARAN	SURAT KEPUTUSAN GELAR KEHORMATAN	TANGGAL SURAT KEPUTUSAN GELAR KEHORMATAN	KET.	JILID
4	Udeng Rachmat	9.089.111	IX/16/215/V/1979	09 Mei 1979	Ciamis	-	-	asli	608
3	Rojani	09.025.558	1774/B/9/II/1959	24 Februari 1959	Sukabumi	Skep/956/VIII/1981	15 Agustus 1981	asli	610

URAIAN DESKRIPSI ARSIP

NO. URUT	NAMA	NPV	NO. PENDAFTARAN	TANGGAL PENDAFTARAN	DAERAH PENDAFTARAN	SK GELAR KEHORMATAN	TANGGAL SK GELAR KEHORMATAN	KET.	NO. JILID
1	A. A Sarnudji	9083327	IX/17/0148/III/1979	05 Maret 1979	Cianjur			Asli	104
2	A. A. Oepa	9094933	IX/01/024/4/83	16 April 1983	Bandung			Asli	223
3	A. Abdulah	9112440	IX-III/07/812/IV/1989	07 April 1989	Garut			Asli	526
4	A. Abdullah	9094384	IX/14/071/V/1983	13 Mei 1983	Sumedang			Asli	210
5	A. Abdullah	9099491	IX-III/03/0433/V/1987	18 Mei 1987	Sukabumi			Asli	317
6	A. Abdulrahman, Rd.	9102806	IX-III/01/14/VI/87	22 Juni 1987	Bogor			Asli	362
7	A. Achmad Soelaeman	9087763	IX/01/0344/3/79	19 Maret 1979	Bandung			Asli	167
8	A. Achromi bin mad Rapi	239475	1068/B/Kuv/10/03/59	26 Maret 1959	Cianjur			Asli	64
9	A. Adang bin Priatna	9082780	IX/02/680/IV/1980	16 April 1980	Bandung			Asli	95
10	A. Adjang bin H. Saleh	160214	1501/B/Kuv/10/05/60	12 Mei 1959	Cianjur			Asli	55
11	A. Affandie	73955	301/B/15/X/1958	25 Oktober 1958	Bandung			Asli	45
12	A. Afifudin bin H. M. Yusuf	9094317	IX/02/873/8/1983	2 Agustus 1983	Bandung			Asli	209
13	A. Alibasjah bin H. Surpai	9106404	IX/III-17/076/XII/1988	15 Desember 1988	Purwakarta			Asli	409
14	A. Amir	9082875	IX/04/628/IV/1981	02 April 1981	Garut			Asli	97
15	A. Angwar	9112465	IX-III/16/690/V/1989	25 Mei 1989	Majalengka			Asli	526
16	A. Anwar	9085712	IX/02/192/III/1979	22 Maret 1979	Bandung			Asli	137
17	A. Arsali bin Usrik	9087810	IX-06/437/III/80	06 Maret 1980	Karawang			Asli	168
18	A. Astaja	9087849	IX/14/0339/IV/81	06 April 1981	Sumedang			Asli	169
19	A. Atmawidjaja	224115	0242/B/20/XI/58	05 Nopember 1958	Kota Madya Bandung			Asli	62
20	A. Aziz	224225	0906/B/20/XII/58	06 Desember 1958	Kota Madya Bandung			Asli	63
21	A. Azrai	9087770	IX/02/133/III/1979	19 Maret 1979	Bandung			Asli	167
22	A. Bachtiar S.	8680	115/B/18/XI/1958	11 Nopember 1958	Tasikmalaya			Asli	33
23	A. Badri	9099481	IX-III/03/0329/II/87	24 Februari 1987	Sukabumi			Asli	316
24	A. Baeli	107314	2108/B/18/III/1959	19 Maret 1959	Tasikmalaya			Asli	52
25	A. Bahruddin	9082771	IX/02/663/III/1980	05 Maret 1980	Bandung			Asli	95
26	A. Bakri bin Juin	9083179	IX/13/0935/XII/1980	20 Desember 1980	Sukabumi			Asli	101
27	A. Bandi	9105837	IX-III/21/019/X/1988	08 Oktober 1988	Kodya Bandung			Asli	401
28	A. Bardjah	9087782	IX/2/068/II/1979	07 Februari 1979	Bandung			Asli	167

NO. URUT	NAMA	NPV	NO. PENDAFTARAN	TANGGAL PENDAFTARAN	DAERAH PENDAFTARAN	SK GELAR KEHORMATAN	TANGGAL SK GELAR KEHORMATAN	KET.	NO. JILID
29	A. Basri	78481	1217/B/9/I/1959	21 Januari 1959	Sukabumi			Asli	46
30	A. Basri	9112355	IX/III/03/0382/V/1989	31 Mei 1989	Bogor			Asli	524
31	A. Biskal	9082969	IX/18/0931/12/1980	06 Desember 1980	Karawang			Asli	98
32	A. Bunyani bin H. Tubyani	9084417	IX/13/0094/I/1979	02 Januari 1979	Sukabumi			Asli	117
33	A. Chalik		2864/B/6/VII/1959	01 Juli 1959	Pandegelang			Fotokopi	23
34	A. Chotib	248150	1111/B/8/III/1959	07 Maret 1959	Bogor			Asli	69
35	A. D. Cakrasubrata	9097041	IX-III/02/352/VI/1987	24 Juni 1987	Bogor			Asli	255
36	A. D. Chrisna	253483	53/B/8/XI/1958	17 Nopember 1958	Bogor			Asli	77
37	A. D. Sudjana	9083223	IX/15/148/XII/1978	09 Desember 1978	Tasikmalaya			Asli	102
38	A. Dany Sumantri	9109987	III-05/197/PKRI/V/89	30 Mei 1989	Cimahi			Asli	468
39	A. Darmadji	239485	795/B/Kuv/10/03/59	19 Maret 1959	Cianjur			Asli	64
40	A. Darsa	9097111	IX/III-05/820/PKRI/VI/87	26 Juni 1987	Cimahi			Asli	258
41	A. Darsono	9082837	IX/03/144/III/1979	23 Maret 1979	Bogor			Asli	96
42	A. Dasim	9095271	IX-III-06/190/XI/1986	13 Nopember 1986	Sumedang			Asli	230
43	A. Dhari bin Djasura	9083062	IX/08/0037/XII/1978	15 Desember 1978	Lebak			Asli	99
44	A. Dimjati	253680	48/B/9/XI/1958	11 Nopember 1958	Sukabumi			Asli	79
45	A. Dimyasid	9111696	IX-III/21/159/V/1989	31 Mei 1989	Kodya Bandung			Asli	503
46	A. Dimyati	9105582	III-05/035/PKRI/X/1988	01 Oktober 1988	Cimahi			Asli	399
47	A. Dimyati bin Rd. H. Mutolib, Rd.	9110060	IX/III/10/212/VI/1989	16 Juni 1989	Karawang			Asli	469
48	A. Djajadi	224146	P.1866/B/4/IV/1959	07 April 1959	Subang			Asli	62
49	A. Djajang (Djajam)	160246	1532/B/Kuv/10/05/1959	14 Mei 1959	Cianjur			Asli	55
50	A. Djalilaffandi bin H. Hasanzein	256056	2507/B/9/III/1959	20 Maret 1959	Sukabumi			Asli	85
51	A. Djaman	9088859	IX/04/030/11/1981	07 Nopember 1981	Garut			Asli	187
52	A. Djapar		2110/B/Kuv/10/07/59	18 Juli 1959	Cianjur			Fotokopi	7
53	A. Djoenaedi Soetisna	253935	392/B/15/X/1958	27 Oktober 1958	Bandung			Asli	80
54	A. Djuhana	9092668	IX/01/376/11/1983	29 November 1983	Kota Madya Bandung			Asli	202
55	A. Djuhari	256142	1946/B/3/IV/1959	14 April 1959	Karawang			Asli	87
56	A. Djumhari bin Suli	9087843	IX/13/0515/IV/79	04 April 1979	Sukabumi			Asli	169
57	A. Djumjati	9099504	IX-III/04/017/XII/1986	10 Desember 1986	Cianjur			Asli	317

NO. URUT	NAMA	NPV	NO. PENDAFTARAN	TANGGAL PENDAFTARAN	DAERAH PENDAFTARAN	SK GELAR KEHORMATAN	TANGGAL SK GELAR KEHORMATAN	KET.	NO. JILID
58	A. Djumsa	9087742	IX/01/0388/3/79	20 Maret 1979	Bandung			Asli	166
59	A. Djunaedi bin Asian	9095318	IX-III/07/642/2/1987	3 Februari 1987	Garut			Asli	230
60	A. Djunaeni bin Koob	9113872	IX/III/03/0444/V/1989	31 Mei 1989	Sukabumi			Asli	545
61	A. Durachman bin Astu	250183	324/B/Kuv/10/01/59	16 Januari 1959	Cianjur			Asli	71
62	A. E. Sukanda	9082707	IX/01/0996/VII/1980	24 Juli 1980	Kodya Bandung			Asli	94
63	A. Effendi	9112470	IX-III/14/1257/V/1989	31 Mei 1989	Kuningan			Asli	527
64	A. Eman bin Sumarta	9094328	IX/02/1620/11/1983	02 November 1983	Bandung			Asli	209
65	A. Emed	73847	90/B/14/X/1958	21 Oktober 1958	Majalengka			Asli	43
66	A. Emeng bin Suratma	9095244	IX/III-05/28/PKRI/12/1986	15 Desember 1986	Cimahi			Asli	229
67	A. Endon	253273	3161/B/3/V/1959	06 Mei 1959	Karawang			Asli	73
68	A. Enoch bin M.Yusri	9082 922	IX/04/178/III/1979	29 Maret 1979	Garut			Asli	97
69	A. Ependi	9083194	IX/13/0058/IX/1978	11 September 1978	Sukabumi			Asli	101
70	A. Erawan	9099985	IX-III/16/329/I/1987	02 Januari 1987	Majalengka			Asli	323
71	A. Fatoni bin Baisah	9082936	IX.06/790/V/1981	15 Mei 1981	Karawang			Asli	98
72	A. Fattah	9097317	IX/III-16/585/VI/87	13 Juni 1987	Majalengka			Asli	264
73	A. Fudholi Sjudja'ie	9083381	IX/18/0816/VII/1980	14 Juli 1980	Cirebon			Asli	104
74	A. Gandarachmat		3868/B/7/VI/1959	11 Juni 1959	Lebak			Fotokopi	19
75	A. Gani	9088869	IX/09/001/3/1981	2 Maret 1981	Majalengka			Asli	187
76	A. Gitarwan	9097158	IX-III-06/287/XII/86	15 Desember 1986	Sumedang			Asli	259
77	A. Goetrani	253301	200/B/6/XI/1958	28 Nopember 1958	Pandegelang			Asli	74
78	A. Gojali	9099486	IX-III/03/0379/IV/1987	03 April 1987	Sukabumi			Asli	317
79	A. H. Abdillah, Rd.	9086363	IX/12/0094/III/1979	21 Maret 1979	Subang			Asli	145
80	A. Hadi bin Muhammad	9101807	IX-III/18/143/I/1987	27 Januari 1987	Pandeglang			Asli	348
81	A. Hadori	9112490	IX/III-09/1092/V/1987	19 Mei 1987	Ciamis			Asli	527
82	A. Hadori	9112799	IX/III-09/1092/V/1987	15 Mei 1987	Ciamis			Asli	532
83	A. Haerudin	9097261	IX/III-09/678/V/1987	19 Mei 1987	Ciamis			Asli	262
84	A. Hamid	9099526	IX/III-04/220/VI/1987	23 Juni 1987	Cianjur			Asli	317
85	A. Hamid	9099701	IX/III-08/204/IV/1987	22 April 1987	Garut			Asli	319
86	A. Hamid bin Kasman	289078	3871/B/8/VI/59	03 Juni 1959	Bogor			Asli	91
87	A. Hamzah	9099929	IX-III/13/269/VI/1987	13 Juni 1987	Cirebon			Asli	322

NO. URUT	NAMA	NPV	NO. PENDAFTARAN	TANGGAL PENDAFTARAN	DAERAH PENDAFTARAN	SK GELAR KEHORMATAN	TANGGAL SK GELAR KEHORMATAN	KET.	NO. JILID
88	A. Hamzah Atmawidjaja	9083111	IX/II/00779/IV/1981	29 April 1981	Serang			Asli	100
89	A. Hamzah Munir	9099428	IX-III/02/56/II/1987	26 Februari 1987	Bogor			Asli	316
90	A. Hanan	9087751	IX/01/0717/3/79	22 Maret 1979	Bandung			Asli	166
91	A. Hapidin	9084280	IX/04/053/X/1977	10 Desember 1977	Garut			Asli	115
92	A. Hardjadipura	9099938	IX-III/14/0055/XI/1986	13 November 1986	Kuningan			Asli	322
93	A. Haris	9083304	IX/17/0350/V/1979	15 Mei 1979	Cianjur			Asli	103
94	A. Harun	9112422	IX-III/07/601/IV/1989	07 April 1989	Garut			Asli	526
95	A. Harun bin Endi	9082920	IX/04/300/VII/1980	30 Juli 1980	Garut			Asli	97
96	A. Hasan bin Sajilan	9082965	IX.06/147/III/1979	30 Maret 1979	Karawang			Asli	98
97	A. Hidajat	9082696	IX/01/00115/II/1980	25 Februari 1980	Kodya Bandung			Asli	94
98	A. Hidayat	9088057	IX/02/285/IV/79	02 April 1979	Bandung			Asli	173
99	A. Hidayat	9095414	IX/III-16/384/II/1987	3 Februari 1987	Majalengka			Asli	232
100	A. Hidayat	9110980	IX-III-06/1015/V/1989	25 Mei 1989	Sumedang			Asli	485
101	A. Hidayat bin Narta	9099530	IX/III-04/249/VI/1987	27 Juni 1987	Cianjur			Asli	317
102	A. Holiludin	9097396	IX-III/21/166/VI/1987	10 Juni 1987	Kodya Bandung			Asli	266
103	A. Husen		3180/B/9/IV/59	06 April 1959	Sukabumi			Fotokopi	18
104	A. Husin Setiawan	16336	2054/B/11/VII/59	06 Juli 1959	Cirebon			Asli	35
105	A. I. Judin	9111011	IX/III/14/0485/V/89	31 Mei 1989	Kuningan			Asli	486
106	A. Iing Sjaepudin		2345/B/9/III/59	21 Maret 1959	Sukabumi			Fotokopi	18
107	A. Isak	9087777	IX/02/325/V/79	25 Mei 1979	Bandung			Asli	167
108	A. Ishak	9099894	IX-III/10/74/I/1987	22 Januari 1987	Karawang			Asli	322
109	A. Iskandar	9083362	IX/18/0023/I/1979	08 Januari 1979	Cirebon			Asli	104
110	A. Ismail	9099541	IX/III-04/311/VI/1987	29 Juni 1987	Cianjur			Asli	317
111	A. Ismail	9100937	IX-III/01/57/VI/1987	25 April 1987	Bogor			Asli	337
112	A. Jahrudin	9099882	IX-III/09/1519/V/1987	19 Mei 1987	Ciamis			Asli	322
113	A. Jajuli bin Ahromi	9083288	IX/17/0683/VII/1979	15 Juli 1979	Cianjur			Asli	103
114	A. Jajuli bin Enyih	9097063	IX-III/03/0334/III/1987	10 Maret 1987	Sukabumi			Asli	256
115	A. Jamiri	9108356	IX-III/02/104/V/1989	18 Mei 1989	Bogor			Asli	435
116	A. Jamna	9082809	IX/02/530/XI/1979	16 November 1979	Bandung			Asli	96
117	A. Jarkasih	9099600	IX-III-06/025/X/1986	05 Oktober 1986	Cimahi			Asli	318
118	A. Jiji bin Jaya	9082745	IX/02/616/X11/1979	21 Desember 1979	Bandung			Asli	95

NO. URUT	NAMA	NPV	NO. PENDAFTARAN	TANGGAL PENDAFTARAN	DAERAH PENDAFTARAN	SK GELAR KEHORMATAN	TANGGAL SK GELAR KEHORMATAN	KET.	NO. JILID
119	A. Joha	9094373	IX/11/0829/VII/83	25 Juli 1983	Serang			Asli	210
120	A. Jono	9099725	IX/III-08/603/I/1989	26 Januari 1989	Tasikmalaya			Asli	319
121	A. Juanda	9082808	IX/02/536/XI/1979	16 November 1979	Bandung			Asli	96
122	A. Junaedi	9094355	IX/03/443/XI/83	23 November 1983	Bogor			Asli	210
123	A. Junaidi	9112536	IX-III/21/401/V/1989	31 Mei 1989	Kodya Bandung			Asli	528
124	A. Jusup bin Kapinte	73945	987/B/9/I/1959	01 Januari 1959	Sukabumi			Asli	45
125	A. K. Sastrapraja	9099847	IX-III/09/900/V/1987	19 Mei 1987	Ciamis			Asli	321
126	A. K. Sugama	98088	1415/B/9/II/1959	03 Februari 1959	Sukabumi			Asli	50
127	A. Kadun	9082894	IX/04/202/III/1979	30 Maret 1979	Garut			Asli	97
128	A. Kahar Karta Suwita	9105762	IX/III/14/0119/III/1989	08 Maret 1989	Kuningan			Asli	400
129	A. Kalman	160236	02312/B/20/II/1959	16 Februari 1959	Kodya Bandung			Asli	55
130	A. Kamar	9095275	IX-III-06/131/X/86	5 Oktober 1986	Sumedang			Asli	230
131	A. Kamar	9097305	IX/14/041/IV/1983	30 April 1983	Sumedang			Asli	264
132	A. Kamdan	160232	04802/B/20/V/59	13 Mei 1959	Kodya Bandung			Asli	55
133	A. Karma	9108465	IX-III-06/578/IV/1989	08 April 1989	Sumedang			Asli	436
134	A. Karmawan	9088875	IX/15/013/XII/1978	09 Desember 1978	Tasikmalaya			Asli	187
135	A. Kartama	9083207	IX/14/0112/I/1979	04 Januari 1979	Sumedang			Asli	102
136	A. Kartaprawira		/B/Kuv/10/08/59	22 Agustus 1959	Cianjur			Fotokopi	5
137	A. Komara	9099522	IX/III-04/189/VI/1987	09 Juni 1987	Cianjur			Asli	317
138	A. Komarudin	248219	1830/B/Kuv/10/06/59	17 Juni 1959	Cianjur			Asli	70
139	A. Kosasih	73902	305/B/1/XII/58	17 Nopember 1958	Tangerang			Asli	44
140	A. Kosasih	248117	01601/B/2/VI/1959	29 Juni 195	Bekasi			Asli	69
141	A. Kosim	9094332	IX/02/1831/12/1983	5 Desember 1983	Bandung			Asli	209
142	A. Kosim	9114130	IX/III-16/510/IV/1989	01 April 1989	Majalengka			Asli	551
143	A. Kunaefi	9082665	IX/01/0886/I/80	03 Januari 1980	Kodya Bandung			Asli	93
144	A. Kurnia	9097150	IX-III-06/108/X/1986	5 Oktober 1986	Sumedang			Asli	259
145	A. Kusaeri	9099702	IX/III-08/211/V/1987	04 Mei 1987	Garut			Asli	319
146	A. Kusnadi	9084407	IX/13/0982/iII/1981	10 Maret 1981	Sukabumi			Asli	117
147	A. Lili bin Ahya	9082676	IX/01/0765/III/1979	24 Maret 1979	Kodya Bandung			Asli	94
148	A. M. Bakir	9110994	IX/III-08/1069/V/1989	31 Mei 1989	Tasikmalaya			Asli	486
149	A. M. Danawijaya	9084273	IX/04/261/II/1980	24 Februari 1980	Garut			Asli	115

NO. URUT	NAMA	NPV	NO. PENDAFTARAN	TANGGAL PENDAFTARAN	DAERAH PENDAFTARAN	SK GELAR KEHORMATAN	TANGGAL SK GELAR KEHORMATAN	KET.	NO. JILID
150	A. M. Djuhaeni	16321	362/B/9/XII/1958	06 Desember 1958	Sukabumi			Asli	35
151	A. M. Rukijati	9088846	IX/01/0038/4/1980	30 April 1980	Kodya Madya Bandung			Asli	607
152	A. Machpudi bin Apa	9083325	IX/17/0789/VII/1979	27 Juli 1979	Cianjur			Asli	103
153	A. Madinah bin H. Madehir	255935	01302/B/2/IV/1959	20 April 1959	Bekasi			Asli	83
154	A. Mahmudin	9082667	IX/01/1087/XII/80	16 Desember 1980	Kodya Bandung			Asli	93
155	A. Maman	8686	695/B/18/XII/1958	18 Desember 1958	Tasikmalaya			Asli	33
156	A. Maman	9097221	IX/III-08/110/II/87	20 Februari 1987	Tasikmalaya			Asli	261
157	A. Mamat. S	9083226	IX/15/139/XII/1978	09 Desember 1978	Tasikmalaya			Asli	102
158	A. Mamun bin Mahmud	9099905	IX-III/10/214/VI/1987	09 Juni 1987	Karawang			Asli	322
159	A. Mamur Lachardja bin Rd. H. Musa	9097406	IX-III/21/210/VI/87	22 Juni 1987	Kodya Bandung			Asli	267
160	A. Manaf	9099424	IX-III/01/36/VI/1987	25 Juni 1987	Bogor			Asli	316
161	A. Manap	9097201	IX-III-06/838/VI/1987	5 Juni 1987	Sumedang			Asli	260
162	A. Mandun bin Utjo	9095328	IX-III/07/781/3/1987	14 Maret 1987	Garut			Asli	231
163	A. Mansoer Soekria	9105523	IX-III/03/0493/V/1987	25 Mei 1987	Sukabumi			Asli	398
164	A. Mansur		1571/B/6/III/59	20 Maret 1959	Pandegelang			Fotokopi	15
165	A. Ma'roef		201/B/7/X/1959	22 Oktober 1959	Lebak			Fotokopi	22
166	A. Marsan bin Marsun	9083343	IX/16/0520/III/1981	25 Maret 1981	Ciamis			Asli	104
167	A. Maskuri bin Madamin	9083225	IX/15/0083/XII/1978	09 Desember 1978	Tasikmalaya			Asli	102
168	A. Miharja	9097185	IX-III-06/638/IV/1987	15 April 1987	Sumedang			Asli	260
169	A. Miharja	9112349	IX-III/02/270/V/1989	31 Mei 1989	Bogor			Asli	524
170	A. Moh. Yasin	244635	7432/B/15/IV/1959	29 April 1959	Bandung			Asli	67
171	A. Momo bin H. Sudjai	260345	3006/B/Kuv/10/01/59	21 Januari 1959	Cianjur			Asli	89
172	A. Mono		1975/B/Kuv/10/07/59	01 Juli 1959	Cianjur			Fotokopi	9
173	A. Mudjtaba	224016	8195/B/15/VII/59	02 Juli 1959	Kabupaten Bandung			Asli	61
174	A. Muftio	9082786	IX/02/420/X/1979	11 Oktober 1979	Bandung			Asli	95
175	A. Mule bin Mulya	9112442	IX-III/07/859/IV/1989	07 April 1989	Garut			Asli	526
176	A. Mulyana	9095255	IX/III-05/644/PKRI/VI/87	18 Juni 1987	Cimahi			Asli	229
177	A. Munang bin Samsuri	9083301	IX/17/0709/VII/1979	20 Juli 1979	Cianjur			Asli	103
178	A. Mustadjab bin Mustarihun	9083320	IX/17/0277/III/1979	10 Maret 1979	Cianjur			Asli	103
179	A. Nachrowi bin Madropi	9083333	IX/17/0146/III/1979	05 Maret 1979	Cianjur			Asli	104

NO. URUT	NAMA	NPV	NO. PENDAFTARAN	TANGGAL PENDAFTARAN	DAERAH PENDAFTARAN	SK GELAR KEHORMATAN	TANGGAL SK GELAR KEHORMATAN	KET.	NO. JILID
180	A. Nangdro bin Dadi	9082819	IX/03/216/VI/1980	02 Juni 1980	Bogor			Asli	96
181	A. Natamuharja bin Atmawijaya	9095276	IX-III-06/174/X/86	5 Oktober 1986	Sumedang			Asli	230
182	A. Natasasmita Al H. Muksin	9095324	IX-III/07/724/3/1987	3 Maret 1987	Garut			Asli	230
183	A. Natasupena bin R. Natasupena	9094357	IX/03/546/XI/83	24 Nopember 1983	Bogor			Asli	210
184	A. Nurasyid bin Salam	9082991	IX.06/613/XII/1980	16 Desember 1980	Karawang			Asli	98
185	A. Nurdjai	16325	317/B/9/XII/1958	04 Desember 1958	Sukabumi			Asli	35
186	A. O. Rohman bin Edeng	9083314	IX/17/0431/V/1979	25 Mei 1979	Cianjur			Asli	103
187	A. O. Saroji bin Emang	9083296	IX/17/0596/VI/1979	15 Juni 1979	Cianjur			Asli	103
188	A. Oing	9087863	IX/17/0698/VII/79	20 Juli 1979	Cianjur			Asli	169
189	A. Omo	9114025	IX/III-11/25/V/1989	2 Mei 1989	Subang			Asli	549
190	A. PA. Edji	9110964	IX/III-04/571/V/89	30 Mei 1989	Cianjur			Asli	485
191	A. Pahrudin	9092826	IX/17/0479/VIII/83	01 Agustus 1983	Cianjur			Asli	205
192	A. Partawidjaja	250139	4337/B/16/III/1959	17 Maret 1959	Sumedang			Asli	71
193	A. Pidin	9097365	IX/III-16/537/VI/87	2 Juni 1983	Majalengka			Asli	265
194	A. R. Abd. Aziz	58747	05776/B/20/5/59	21 Mei 1959	Bandung			Asli	40
195	A. Rachman	256179	507/B/13/I/59	15 Januari 1959	Indramayu			Asli	88
196	A. Rachman, Drs.	9087809	IX/18/0421/3/1979	31 Maret 1979	Cirebon			Asli	168
197	A. Rachmat	9082764	IX/02/163/III/1979	21 Maret 1979	Bandung			Asli	95
198	A. Rahmat	9095222	IX/02/1884/12/1983	12 Desember 1983	Bandung			Asli	229
199	A. Rahmat Ashari	9108363	IX-III/02/124/V/1989	31 Mei 1989	Bogor			Asli	435
200	A. Rahmat bin Said	9087812	IX-06/417/II/80	16 Februari 1980	Karawang			Asli	168
201	A. Rahmat bin Tomi	9105579	III-05/018/PKRI/VIII/1988	30 Agustus 1988	Cimahi			Asli	399
202	A. Rape'i	9105637	IX-III/07/051/VIII/1988	08 Agustus 1988	Garut			Asli	399
203	A. Ridwan	9114038	IX/III-13/253/V/1989	30 Mei 1989	Cirebon			Asli	549
204	A. Rifai	9083382	IX/18/01012/XII/1980	09 Desember 1980	Cirebon			Asli	104
205	A. Rohandi	9083244	IX/16/0382/XI/1980	03 Nopember 1980	Ciamis			Asli	102
206	A. Rohidin	9114010	IX/III-08/1803/V/1989	31 Mei 1989	Tasikmalaya			Asli	548
207	A. Rojak bin Pa Hati	9083285	IX/17/624/VI/1979	27 Juni 1979	Cianjur			Asli	103
208	A. Rojani	73880	194/B/I/XI/1958	01 Nopember 1958	Tangerang			Asli	43
209	A. Royani	9083133	IX/12/0097/III/1979	21 Maret 1979	Subang			Asli	101

NO. URUT	NAMA	NPV	NO. PENDAFTARAN	TANGGAL PENDAFTARAN	DAERAH PENDAFTARAN	SK GELAR KEHORMATAN	TANGGAL SK GELAR KEHORMATAN	KET.	NO. JILID
210	A. Ruchiyat	9114201	IX-III/21/017/III/1991	12 Maret 1991	Kodya Bandung			Asli	553
211	A. Ruhiyat	9095264	IX/III-05/917/PKRI/VI/87	30 Juni 1987	Cimahi			Asli	230
212	A. Rukanda. S	9113967	IX-III/07/1100/IV/1989	07 April 1989	Garut			Asli	547
213	A. S. Ruddy	9097384	IX-III/21/050/I/87	29 Januari 1987	Kodya Bandung			Asli	266
214	A. S. Suryadi	9088861	IX/05/4/I/1979	10 Januari 1979	Indramayu			Asli	187
215	A. S. Wagijanto	253260	1867/B/3/IV/1959	11 April 1959	Karawang			Asli	73
216	A. Saariffudin Hidayat	9097387	IX-III/21/070/II/87	16 Februari 1987	Kodya Bandung			Asli	266
217	A. Saduloh bin H. Rosad	9099772	IX-III/07/355/1/1987	15 Januari 1987	Garut			Asli	320
218	A. Saepudin	9087789	IX/02/249/III/79	23 Maret 1979	Bandung			Asli	168
219	A. Saepudin bin Jumli	9112370	IX-III/04/738/V/1989	30 Mei 1989	Cianjur			Asli	525
220	A. Sahropi	9114152	IX-III/17/181/V/89	24 Mei 1989	Purwakarta			Asli	551
221	A. Sahuri bin Rumanta	9082968	IX.06/036/III/1979	08 Maret 1979	Karawang			Asli	98
222	A. Sair	9092673	IX/01/386/12/83	01 Desember 1983	Kota Madya Bandung			Asli	202
223	A. Samba bin H. Sudja'i	256111	2595/B/Kuv/10/08/59	22 Agustus 1959	Cianjur			Asli	86
224	A. Sambas Martadisastra	9082724	IX/01/1136/III/1981	17 Marer 1981	Kodya Bandung			Asli	94
225	A. Samhudi		2970/B/6/VII/59	02 Juli 1959	Pandegelang			Fotokopi	11
226	A. Samsudin	9083329	IX/17/0067/I/1979	08 Januari 1979	Cianjur			Asli	104
227	A. Sanusi	9094392	IX/15/193/VII/1983	31 Juli 1983	Tasikmalaya			Asli	211
228	A. Sanusi	9095371	IX/14/0194/XII/1986	20 Desember 1986	Kuningan			Asli	231
229	A. Sanusi	9097225	IX/III-08/32/XII/86	18 Desember 1986	Tasikmalaya			Asli	261
230	A. Sanusi Syarief	9082935	IX/17/0360/V/1979	15 Mei 1979	Cianjur			Asli	97
231	A. Sanusi Syarief	9082935	IX/17/0360/V/1979	15 Mei 1979	Cianjur			Asli	97
232	A. Sapari	9093641	IX/14/649/XII/83	23 Desember 1983	Sumedang			Asli	206
233	A. Sapri	9087795	IX/02/508/11/79	10 November 1979	Bandung			Asli	168
234	A. Sarbani	9082959	IX-06/415/II/1980	15 Februari 1980	Karawang			Asli	98
235	A. Sar'I bin Abas		2602/B/Kuv/10/08/59	22 Agustus 1959	Cianjur			Fotokopi	11
236	A. Saripin bin ILung	9082945	IX.06/621/XII/1980	16 Desember 1980	Karawang			Asli	98
237	A. Sarjono bin Wiradisastra	9097080	IX/III-05/288/PKRI/III/87	4 Maret 1987	Cimahi			Asli	257
238	A. Sarnita	9105624	IX-III-06/376/I/89	05 Januari 1989	Sumedang			Asli	399
239	A. Saroni		1342/B/6/II/59	24 Februari 1959	Pandegelang			Fotokopi	11

NO. URUT	NAMA	NPV	NO. PENDAFTARAN	TANGGAL PENDAFTARAN	DAERAH PENDAFTARAN	SK GELAR KEHORMATAN	TANGGAL SK GELAR KEHORMATAN	KET.	NO. JILID
240	A. Satibi	9097357	IX/III-16/209/XI/1986	25 Nopember 1986	Majalengka			Asli	265
241	A. Satibi bin H. Muchtar	9094370	IX/10/0038/V/1983	29 Mei 1983	Pandegelang			Asli	210
242	A. Satibi Dirun	9083670	IX-10/0616/IX/XI/1980	30 Nopember 1980	Pandegelang			Asli	107
243	A. Satja Widjaya	9112379	IX-III/06/1110/V/1989	25 Mei 1989	Sumedang			Asli	525
244	A. Satriawidjaja	193737	848/B/6/I-59	28 Januari 1959	Jawa Barat			Asli	60
245	A. Setiana	9112496	IX-III/14/0693/V/1989	31 Mei 1989	Kuningan			Asli	527
246	A. Setiana	9114050	IX/III/14/0693/V/89	31 Mei 1989	Kuningan			Asli	549
247	A. Sjamsuri		1319/B/6/II/1959	23 Februari 1959	Pandegelang			Fotokopi	25
248	A. Sobandi bin Karta	9108418	IX/III-04/432/V/89	30 Mei 1989	Cianjur			Asli	436
249	A. Sobari	9082776	IX/02/417/X/1979	11 Oktober 1979	Bandung			Asli	95
250	A. Sobari	9099602	IX/III-05/137/PKRI/I/1987	06 Januari 1987	Cimahi			Asli	318
251	A. Soepena	224029	67/B/15/X/1958	16 Oktober 1958	Kabupaten Bandung			Asli	61
252	A. Soleh	9083271	IX/17/0530/V/1979	14 Mei 1979	Cianjur			Asli	103
253	A. Soleh bin H. Umar	9082845	IX/03/019/IX/1978	10 September 1978	Bogor			Asli	96
254	A. Somad Kosasih	9087858	IX/17/0275/III/79	10 Maret 1979	Cianjur			Asli	169
255	A. Somad Panji	9095209	IX-III/02/332/VI/87	24 Juni 1987	Bogor			Asli	229
256	A. Somon S	9082942	IX-06/457/IV/1980	14 April 1980	Karawang			Asli	98
257	A. Sopandi	9112427	IX-III/07/611/IV/1989	07 April 1989	Garut			Asli	526
258	A. Suarjo	9082744	IX/02/141/III/1979	19 Maret 1979	Bandung			Asli	95
259	A. Subtoni	9114001	IX/III-08/1686/V/89	31 Mei 1989	Tasikmalaya			Asli	548
260	A. Suchari		0146/B/5/XII/1958	30 Desember 1958	Serang			Fotokopi	1
261	A. Suchari		0146/B/5/XII/58	30 Nopember 1959				Fotokopi	21
262	A. Sudarjo	224231	02142/B/20/II/59	07 Februari 1959	Kota Madya Bandung			Asli	63
263	A. Sudarma	9099492	IX-III/03/0434/V/1987	10 Mei 1987	Sukabumi			Asli	317
264	A. Sudaryat	9099791	IX-III/07/540/1/1987	26 Januari 1987	Garut			Asli	320
265	A. Sudidja	9083336	IX/17/0549/VI/1979	05 Juni 1979	Cianjur			Asli	104
266	A. Sudita	9082911	IX/04/398/XII/1980	27 Desember 1980	Garut			Asli	97
267	A. Sudradjat	9082847	IX/03/266/XII/1980	23 Desember 1980	Bogor			Asli	96
268	A. Sudradjat	9094350	IX/03/394/XI/83	20 November 1983	Bogor			Asli	210
269	A. Sudrajat bin Sohib	9083289	IX/17/0819/VII/1979	27 Juli 1979	Cianjur			Asli	103

NO. URUT	NAMA	NPV	NO. PENDAFTARAN	TANGGAL PENDAFTARAN	DAERAH PENDAFTARAN	SK GELAR KEHORMATAN	TANGGAL SK GELAR KEHORMATAN	KET.	NO. JILID
270	A. Suganda	9082669	IX/01/0849/X1/79	08 Nopember 1979	Kodya Bandung			Asli	93
271	A. Suganda	9097099	IX/III-05/497/PKRI/V/87	20 Mei 1987	Cimahi			Asli	257
272	A. Suganda	9110934	IX-III/02/172/V/1989	31 Mei 1989	Bogor			Asli	484
273	A. Suganda bin M. Zarkasih	9112419	IX-III/07/588/IV/1989	07 April 1989	Garut			Asli	526
274	A. Sugandi	9097402	IX-III/21/015/1/1987	12 Januari 1987	Kodya Bandung			Asli	267
275	A. Sugandi		3181/B/9/IV/1959	06 April 1959	Sukabumi			Fotokopi	4
276	A. Suhadma	9111007	IX/III/14/0481/V/89	31 Mei 1989	Kuningan			Asli	486
277	A. Suhalim	9095373	IX/14/203/XII/1986	20 Desember 1986	Kuningan			Asli	231
278	A. Suhanan	9114093	IX/III/14/1143/V/1989	31 Mei 1989	Kuningan			Asli	550
279	A. Suhanda		3266/B/6/III/1959	16 Maret 1959	Pandegelang			Fotokopi	25
280	A. Suhardi	9097240	IX/III-09/162/V/1987	19 Mei 1987	Ciamis			Asli	262
281	A. Suhardi	9099975	IX-III/16/195/IV/1989	01 April 1989	Majalengka			Asli	323
282	A. Suharja	9112444	IX-III/07/905/IV/1989	07 April 1989	Garut			Asli	526
283	A. Suhaya	9082864	IX/04/435/XII/1980	27 Desember 1980	Garut			Asli	96
284	A. Suhendi	9097175	IX-III-06/488/II/1987	10 Februari 1987	Sumedang			Asli	260
285	A. Suhinta	9099863	IX-III/09/1154/V/1987	19 Mei 1987	Ciamis			Asli	321
286	A. Suhroni bin Mahpudin	9099795	IX-III/07/604/2/1987	02 Februari 1987	Garut			Asli	320
287	A. Sujai	9109150	IX-III/10/220/V/1989	16 Mei 1989	Karawang			Asli	449
288	A. Sujai bin H. M. Rais	9097891	IX-III/02/194/V/1987	25 Mei 1987	Bogor			Asli	281
289	A. Sukana	9095232	IX-III/03/0314/II/1987	9 Februari 1987	Sukabumi			Asli	229
290	A. Sukanda	9087860	IX/17/0062/I/1979	08 Januari 1979	Cianjur			Asli	169
291	A. Sukanda	9097397	IX-III/21/171/VI/87	11 Juni 1987	Kodya Bandung			Asli	266
292	A. Sukandi bin Enceng	9108394	IX-III/03/0220/V/1989	18 Mei 1989	Sukabumi			Asli	435
293	A. Sukara bin H. Pilih	9084300	IX.06/229/III/1979	30 Maret 1979	Kerawang			Asli	115
294	A. Sukardja bin H. Sugandi	9108388	IX-III/03/0153/III/89	25 Maret 1989	Sukabumi			Asli	435
295	A. Sukarja	9111009	IX/III/14/0483/V/89	31 Mei 1989	Kuningan			Asli	486
296	A. Sukarna	9108378	IX-III/03/0068/I/1989	08 Januari 1989	Sukabumi			Asli	435
297	A. Sukarta	9083072	IX/09/0033/III/1979	30 Maret 1979	Majalengka			Asli	100
298	A. Sukarta	9083151	IX/12/0112/III/1979	23 MAret 1979	Subang			Asli	101
299	A. Sukaryawinata	9082800	IX/02/403/VIII/1979	03 Agustus 1979	Bandung			Asli	95
300	A. Sukatma bin Murnasik	9087773	IX/02/312/V/79	04 Mei 1979	Bandung			Asli	167

NO. URUT	NAMA	NPV	NO. PENDAFTARAN	TANGGAL PENDAFTARAN	DAERAH PENDAFTARAN	SK GELAR KEHORMATAN	TANGGAL SK GELAR KEHORMATAN	KET.	NO. JILID
301	A. Sukaya	9101157	IX-III-11/52/III/1987	18 Maret 1987	Subang			Asli	338
302	A. Sukiman	9113955	IX-III/07/998/IV/1989	07 April 1989	Garut			Asli	547
303	A. Sukiman	9114188	IX-III/21/584/V/1989	31 Mei 1989	Kodya Bandung			Asli	552
304	A. Sukinta	9099842	IX-III/09/825/V/1987	19 Mei 1987	Ciamis			Asli	321
305	A. Sukma bin Enjun	9083261	IX/17/0851/VII/1979	27 Juli1979	Cianjur			Asli	103
306	A. Sukria	9109196	IX-III/21/093/VI/1989	23 Juni 1989	Kodya Bandung			Asli	450
307	A. Sumanta	9082938	IX-06/460/IV/1980	14 April 1980	Karawang			Asli	98
308	A. Sumanta	9083211	IX/14/0021/I/1979	02 Januari 1979	Majalengka			Asli	102
309	A. Sumantri	9082931	IX/04/344/XI/1980	15 November 1980	Garut			Asli	97
310	A. Sumarja	9099990	IX-III/16/431/III/1987	17 Maret 1987	Majalengka			Asli	323
311	A. Sunarta		2286/B/7/I/59	12 Januari 1959	Lebak			Fotokopi	3
312	A. Sunata	9083160	IX/12/0255/VIII/1980	14 Agustus 1980	Subang			Asli	101
313	A. Supardi		3712/B/9/IV/1959	13 April 1959	Sukabumi			Fotokopi	4
314	A. Supardi	9092674	IX/01/141/7/83	18 Juli 1983	Kota Madya Bandung			Asli	202
315	A. Supardjo bin Achmad	9083002	IX.06/0002/9/1977	11 September 1977	Karawang			Asli	99
316	A. Suparlan	9097219	IX/III-08/91/II/1987	3 Februari 1987	Tasikmalaya			Asli	261
317	A. Suparman	9082990	IX/06/406/II/1980	05 Februari 1980	Karawang			Asli	98
318	A. Suparman bin Uhandi	9082902	IX/04/707/V/1981	07 Mei 1981	Garut			Asli	97
319	A. Suparna	9097095	IX/III-05/457/PKRI/IV/87	25 April 1987	Cimahi			Asli	257
320	A. Supiah	9095250	IX/III-05/342/PKRI/IV/87	01 April 1987	Cimahi			Asli	229
321	A. Supriadi Praja. BA.	9083036	IX/07/00161/II/1979	28 Februari 1979	Kuningan			Asli	99
322	A. Supriyadi	9088849	IX/01/0030/3/1979	20 Maret 1979	Kodya Madya Bandung			Asli	607
323	A. Suradinata	9082734	IX/01/0793/III/1979	24 Maret 1979	Kodya Bandung			Asli	94
324	A. Suratma	9087764	IX/01/0578/III/79	21 Maret 1979	Bandung			Asli	167
325	A. Surinah	107334	P.1490/B/4/III/59	25 Maret 1959	Purwakarta			Asli	52
326	A. Surya	9097385	IX-III/21/063/II/87	9 Februari 1987	Kodya Bandung			Asli	266
327	A. Suryadiharja	9099840	IX-III/09/819/V/1987	19 Mei 1987	Ciamis			Asli	321
328	A. Suryadin	9082714	IX/01/0154/XI/1978	13 November 1978	Kodya Bandung			Asli	94
329	A. Suryadisastra	9112497	IX-III/14/0694/V/1989	31 Mei 1989	Kuningan			Asli	527
330	A. Suryadisastra	9114051	IX/III/14/0694/V/89	31 Mei 1989	Kuningan			Asli	549

NO. URUT	NAMA	NPV	NO. PENDAFTARAN	TANGGAL PENDAFTARAN	DAERAH PENDAFTARAN	SK GELAR KEHORMATAN	TANGGAL SK GELAR KEHORMATAN	KET.	NO. JILID
331	A. Suryana	9082882	IX/04/703/V/1981	07 Mei 1981	Garut			Asli	97
332	A. Suseno	9097882	IX-III/01/02/IV/1987	25 April 1987	Bogor			Asli	280
333	A. Sutardi	73959	1030/B/9/I/1959	10 Januari 1959	Sukabumi			Asli	45
334	A. Sutarjo bin Ohon	9095439	IX/III-17/32/XII/1986	15 Desember 1986	Purwakarta			Asli	232
335	A. Sutarya	9082746	IX/02/367/VII/1979	01 Juli 1979	Bandung			Asli	95
336	A. Sutisna	9094309	IX/01/466/12/83	3 Desember 1983	Bandung			Asli	209
337	A. Sutisna	9111689	IX/III-16/409/II/89	9 Februari 1989	Majalengka			Asli	503
338	A. Sutisna	9114122	IX/III-16/409/II/89	9 Februari 1989	Majalengka			Asli	551
339	A. Sutriadi	9114081	IX/III/14/1029/V/1989	31 Mei 1989	Kuningan			Asli	550
340	A. Sutrisno	9087869	IX/18/0071/2/1979	21 Februari 1979	Cirebon			Asli	170
341	A. Suwardi	9105527	IX/III-04/034/IX/1988	24 September 1988	Cianjur			Asli	398
342	A. Suwirta	9099944	IX-III/14/0337/I/1987	29 Januari 1987	Kuningan			Asli	323
343	A. Suyatman	9083037	IX/07/0318/XII/1980	26 Desember 1980	Kuningan			Asli	99
344	A. Syamsudin	9083295	IX/17/560/VI/1979	05 Juni 1979	Cianjur			Asli	103
345	A. Syukur, H	9111154	IX/III/14/0578/V/1989	31 Mei 1989	Kuningan			Asli	490
346	A. Tanumiharja	256040	1319/B/9/I/1959	28 Januari 1959	Sukabumi			Asli	85
347	A. Tardan	9088874	IX/14/0006/I/1979	02 Januari 1979	Sumedang			Asli	187
348	A. Tarsum bin Amar	9082958	IX.06/483/VI/1980	26 Juni 1980	Karawang			Asli	98
349	A. Tatang	9087801	IX/04/0054/X/1978	19 Oktober 1978	Garut			Asli	168
350	A. Tatang	9099516	IX/III-04/136/V/1987	16 Mei 1987	Cianjur			Asli	317
351	A. Tatang	9114187	IX-III/21/572/V/1989	31 Mei 1989	Kodya Bandung			Asli	552
352	A. Tje Idjun bin Tje Apoh		1790/B/9/II/1959	25 Februari 1959	Sukabumi			Fotokopi	4
353	A. Toha alias Agustoha	9097289	IX-III-11/10/I/1987	20 Januari 1987	Subang			Asli	263
354	A. Tohari	9092605	IX/07/02/IV/1983	11 April 1983	Kuningan			Asli	200
355	A. Tojib	253530	802/B/8/II/1959	17 Februari 1959	Bogor			Asli	77
356	A. Ubo bin Ajum	9099497	IX-III/03/0538/VI/1987	26 Juni 1987	Sukabumi			Asli	317
357	A. Udin	9112462	IX-III/07/984/IV/1989	07 April 1989	Garut			Asli	526
358	A. Udin bin Madrasis	9110982	IX-III/07/276/I/1987	02 Januari 1987	Garut			Asli	485
359	A. Usin	9093628	IX/03/438/XI/83	23 November 1983	Bogor			Asli	206
360	A. Usup bin Djasimin	9099904	IX-III/10/200/VI/1987	06 Juni 1987	Karawang			Asli	322
361	A. Wahab	9097327	IX/III-13/181/4/1987	07 April 1987	Cirebon			Asli	264

NO. URUT	NAMA	NPV	NO. PENDAFTARAN	TANGGAL PENDAFTARAN	DAERAH PENDAFTARAN	SK GELAR KEHORMATAN	TANGGAL SK GELAR KEHORMATAN	KET.	NO. JILID
362	A. Warga bin Martasan	9097071	IX/III-05/135/PKRI/I/1987	6 Januari 1987	Cimahi			Asli	256
363	A. Warnita	9097211	IX-III-06/904/VI/87	5 Juni 1987	Sumedang			Asli	261
364	A. Wasmu	9082756	IX/02/252/III/1979	23 Maret 1979	Bandung			Asli	95
365	A. Wiganda	9082738	IX/02/156/III/1979	21 Maret 1979	Bandung			Asli	94
366	A. Winarya	9095226	IX-III/03/0136/X/1986	4 Oktober 1986	Sukabumi			Asli	229
367	A. Wirakusumah. Rd	9087802	IX/04/253/I/1980	15 Januari 1980	Garut			Asli	168
368	A. Yasin	9088876	IX/16/208/V/1979	09 Mei 1979	Ciamis			Asli	187
369	A. Zaenudachlan (A. Djedjen)	250187	1861/B/Kuv/10/06/59	19 Juni 1959	Cianjur			Asli	71
370	A. Zaenudin	9097068	IX/III-05/57/PKRI/12/86	22 Desember 1986	Cimahi			Asli	256
371	A. Zaenudin	9099689	IX-III/07/915/5/1987	4 Mei 1987	Garut			Asli	319
372	A. Zairin	9083371	IX/18/047/V/1981	15 Mei 1981	Cirebon			Asli	104
373	A.M. Kusmedi	9099994	IX-III/16/471/IV/1987	15 April 1987	Majalengka			Asli	323
374	A.M. Mansjur bin H. Ateng		2284/B/6/IV/1959	17 April 1959	Pandegelang			Fotokopi	25
375	A.T. Doing	261008	2316/B/3/IV/59	15 April 1959	Karawang			Asli	90
376	A.W. Yusita	9083142	IX/12/0283/VIII/1980	18 Agustus 1980	Subang			Asli	101
377	A.Wijaya	9082681	IX/01/0752/III/1979	23 Maret 1979	Kodya Bandung			Asli	94
378	Aa bin Anang		610/B/8/III/59	10 Februari 1959	Bogor			Fotokopi	28
379	Aad	9110951	IX/III-04/499/V/89	30 Mei 1989	Cianjur			Asli	484
380	Aadra'I bin Soleman		3232/B/8/V/59	08 Mei 1959	Bogor			Fotokopi	28
381	A'ah binti Tohi	9085850	IX/13/0304/III/1979	27 Maret 1979	Sukabumi			Asli	139
382	Aah, Ibu	9105521	IX-III/03/0070/IX/1986	18 September 1986	Sukabumi			Asli	398
383	Aam Amirawati	9107430	IX/III-12/02/11/88	26 November 1988	Cirebon			Asli	420
384	Aam bin Sanip	9082830	IX/03/199/III/1980	10 Maret 1980	Bogor			Asli	96
385	Aam Juhria	9094327	IX/02/1496/10/1983	24 Oktober 1983	Bandung			Asli	209
386	Aam Rusmiati	9113956	IX-III/07/1000/IV/1989	07 April 1989	Garut			Asli	547
387	Aan	9082908	IX/04/573/XII/1980	27 Desember 1980	Garut			Asli	97
388	Aan	9093643	IX/14/553/XI/1983	28 November 1983	Sumedang			Asli	206
389	A'an	9083185	IX/13/0150/III/1979	05 Maret 1979	Sukabumi			Asli	101
390	Aan Al Bar'an	9111695	IX-III/21/156/V/1989	31 Mei 1989	Kodya Bandung			Asli	503
391	Aan Beligo	9088844	IX/02/011/IV/1979	05 April 1979	Bandung			Asli	607

NO. URUT	NAMA	NPV	NO. PENDAFTARAN	TANGGAL PENDAFTARAN	DAERAH PENDAFTARAN	SK GELAR KEHORMATAN	TANGGAL SK GELAR KEHORMATAN	KET.	NO. JILID
392	A'an bin Asik	9095309	IX-III/07/510/1/1987	26 Januari 1987	Garut			Asli	230
393	Aan bin Asmira	9095330	IX-III/07/783/3/1987	14 Maret 1987	Garut			Asli	231
394	Aan bin Oteng	9105541	IX/III-04/150/V/1987	19 Mei 1987	Cianjur			Asli	398
395	Aan bin Rumanta	9097037	IX-III/07/006/11/1986	19 Nopember 1986	Garut			Asli	255
396	Aan Hadidjaja	9082687	IX/01/0025/VIII/1978	01 Agustus 1978	Kodya Bandung			Asli	94
397	Aan Jam'an bin Madsuki	9112414	IX-III/07/566/IV/1989	07 April 1989	Garut			Asli	526
398	Aan Markun	9108444	IX-III-06/225/X/1988	05 Oktober 1988	Sumedang			Asli	436
399	Aan Sar'an	9095285	IX-III-06/653/IV/1987	15 April 1987	Sumedang			Asli	230
400	Aan Sar'an	9099715	IX/III-08/416/VI/1987	29 Juni 1987	Tasikmalaya			Asli	319
401	Aan Suhanda	9112483	IX-III/08/1345/1989	31 Mei 1989	Tasikmalaya			Asli	527
402	Aan Suryadi	9093646	IX/14/535/XI/83	14 November 1983	Sumedang			Asli	206
403	Aan Suryadi	9094389	IX/III-05/295/XII/1986	15 Desember 1986	Sumedang			Asli	211
404	Aan Suryadi	9094410	IX-III-06/295/XII/1986	15 Desember 1986	Sumedang			Asli	211
405	Aan Suryadi	9114202	IX-III/21/030/V/1991	20 Mei 1991	Kodya Bandung			Asli	553
406	Aan Suwanda	9108376	IX-III/03/0063/I/1989	08 Januari 1989	Sukabumi			Asli	435
407	Aang	9009470	IX-III/03/170/X/86	21 Oktober 1986	Sukabumi			Asli	316
408	Aang (M. Aang Muchtar)	253675	65/B/9/XI/1958	13 Nopember 1958	Sukabumi			Asli	79
409	Aang bin Hinta	9108373	IX-III/03/043/XII/88	21 Desember 1988	Sukabumi			Asli	435
410	Aang Karmawijaya	9082685	IX/01/1189/IV/1981	20 April 1981	Kodya Bandung			Asli	94
411	Aat	9094407	IX/III-05/277/PKRI/I/87	15 Januari 1987	Cimahi			Asli	211
412	Aat	9113965	IX-III/07/1074/IV/1989	07 April 1989	Garut			Asli	547
413	A'at	73913	0483/B/20/XI/58	15 Nopember 1958	Bandung			Asli	44
414	Aat Jumat	9112384	IX-III/06/1164/V/1989	30 Mei 1989	Sumedang			Asli	525
415	AB. Darni	9083154	IX/12/290/IX/1980	27 September 19080	Subang			Asli	101
416	AB. Empat bin Mudasin	9083013	IX.06/584/XII/1980	09 Desember 1980	Karawang			Asli	99
417	Ab. Kohar	9095401	IX/III-16/164/XI/1986	18 Nopember 1986	Majalengka			Asli	232
418	Aba	255974	2104/3/IV/1959	15 April 1959	Karawang			Asli	84
419	Aba	9083212	IX/14/0187/I/1979	10 Januari 1979	Sumedang			Asli	102
420	Aba	9099463	IX-III/03/87/IX/86	22 September 1986	Sukabumi			Asli	316
421	Aba	9114160	IX-III/21/180/V/1989	31 Mei 1989	Kodya Bandung			Asli	552
422	Aba	9108441	III-05/204/PKRI/V/1989	30 Mei 1989	Cimahi			Asli	436

NO. URUT	NAMA	NPV	NO. PENDAFTARAN	TANGGAL PENDAFTARAN	DAERAH PENDAFTARAN	SK GELAR KEHORMATAN	TANGGAL SK GELAR KEHORMATAN	KET.	NO. JILID
423	Aba bin Jamaan	9099445	IX-III/02/320/VI/1987	24 Juni 1987	Bogor			Asli	316
424	Aba bin Madro'i	9099776	IX-III/07/385/2/1987	09 Februari 1987	Garut			Asli	320
425	Aba bin Sahari	9097044	IX-III/02/394/VI/1987	24 Juni 1987	Bogor			Asli	256
426	Aba bin Sukandi	9105627	IX-III/07/184/12/1986	02 Desember 1986	Garut			Asli	399
427	Abad Badri	9111658	IX/III-08/1181/V/1989	31 Mei 1989	Tasikmalaya			Fotokopi	502
428	Abad. B. bin M. Muhtar	9083012	IX.06/433/III/1980	02 Maret 1980	Karawang			Asli	99
429	Abah bin Udi	9087780	IX/2/035/I/1979	13 Januari 1979	Bandung			Asli	167
430	Aban	9097088	IX/III-05/411/PKRI/IV/87	24 April 1987	Cimahi			Fotokopi	257
431	Aban	9099449	IX-III/02/364/VI/83	2 Juni 1983	Bandung			Fotokopi	316
432	Aban	9099699	IX/III-08/133/III/87	20 Maret 1987	Garut			Asli	319
433	Aban	9099548	IX/III-04/338/VI/1987	30 Juni 1987	Cianjur			Asli	317
434	Aban	9113979	IX-III/08/1465/V/1989	31 Mei 1989	Tasikmalaya			Asli	547
435	Aban bin Hanapi	9112353	IX-III/03/0341/V/1989	31 Mei 1989	Bogor			Asli	524
436	Aban bin Pati	9099476	IX-III/03/0261/XI/1986	28 November 1986	Sukabumi			Asli	316
437	Aban bin Sumarna	9095335	IX-III/07/814/3/1987	19 Maret 1987	Garut			Asli	231
438	Aban bin Tabei	9113962	IX-III/07/1058/IV/1989	07 April 1989	Garut			Asli	547
439	Aban bin Uryasik	9099579	IX/III-05/633/PKRI/VI/87	11 Juni 1987	Cimahi			Asli	318
440	Aban Martadihardja	9083196	IX/13/0260/III/1979	26 Maret 1979	Sukabumi			Asli	102
441	Aban Sobandi	9082897	IX/04/528/XII/1980	27 Desember 1980	Garut			Asli	97
442	Aban Sobandi	9095310	IX-III/07/512/1/1987	26 Januari 1987	Garut			Asli	230
443	Abang	9097060	IX/III-03/0426/V/87	18 Mei 1987	Sukabumi			Asli	256
444	Abas		2191/B/Kuv/10/07/59	29 Juli 1959	Cianjur			Fotokopi	8
445	Abas	78493	2260/B/18/III/1959	24 Maret 1959	Tasikmalaya			Asli	46
446	Abas	253381	3395/B/3/V/1959	19 Mei 1959	Karawang			Asli	75
447	Abas	253746	29/B/16/X/1958	25 Oktober 1958	Sumedang			Asli	79
448	Abas	9082774	IX/02/435/X/1979	11 Oktober 1979	Bandung			Asli	95
449	Abas	9082857	IX/04/735/V/1981	07 Mei 1981	Garut			Asli	96
450	Abas	9083189	IX/13/0072/XI/1978	29 Nopember 1978	Sukabumi			Asli	101
451	Abas	9087775	IX/02/336/5/1979	28 Mei 1979	Bandung			Asli	167
452	Abas	9095267	IX/III-05/993/PKRI/VI/87	30 Juni 1987	Cimahi			Asli	230

NO. URUT	NAMA	NPV	NO. PENDAFTARAN	TANGGAL PENDAFTARAN	DAERAH PENDAFTARAN	SK GELAR KEHORMATAN	TANGGAL SK GELAR KEHORMATAN	KET.	NO. JILID
453	Abas	9095416	IX/III-16/425/III/87	12 Maret 1987	Majalengka			Asli	232
454	Abas	9097103	IX/III-05/584/PKRI/VI/87	3 Juni 1987	Cimahi			Asli	257
455	Abas	9097122	IX/III-05/972/PKRI/VI/87	30 Juni 1987	Cimahi			Asli	258
456	Abas	9097125	IX/III-05/247/PKRI/I/1987	14 Januari 1987	Cimahi			Asli	258
457	Abas	9097320	IX-III-06/085/X/1986	5 Oktober 1986	Sumedang			Asli	264
458	Abas	9097331	IX/III-13/296/6/1987	25 Juni 1987	Cirebon			Asli	264
459	Abas	9097350	IX/III/14/0674/VI/87	16 Juni 1987	Kuningan			Asli	265
460	Abas	9097405	IX-III/21/208/VI/87	22 Juni 1987	Kodya Bandung			Asli	267
461	Abas	9099553	IX/III-04/041/IX/1988	26 September 1988	Cianjur			Asli	318
462	Abas	9099703	IX/III-08/232/VI/87	08 Januari 1987	Tasikmalaya			Fotokopi	319
463	Abas	9099731	IX/III-09/691/V/1987	19 Mei 1987	Ciamis			Asli	319
464	Abas	9099777	IX-III/09/769/5/1987	19 Mei 1987	Garut			Asli	320
465	Abas	9099831	IX-III/09/625/V/1987	19 Mei 1987	Ciamis			Asli	321
466	Abas	9105595	IX-III-06/084/VII/88	10 Juli 1988	Sumedang			Asli	399
467	Abas	9105628	IX-III/07/867/4/1987	20 April 1987	Garut			Asli	399
468	Abas	9105632	IX-III/07/027/VII/1988	15 Juli 1988	Garut			Asli	399
469	Abas	9105746	IX/III-13/56/XI/1988	26 November 1988	Cirebon			Asli	400
470	Abas	9108374	IX-III/03/0048/I/1989	02 Januari 1989	Sukabumi			Asli	435
471	Abas	9108423	IX/III-04/465/V/89	30 Mei 1989	Cianjur			Asli	436
472	Abas	9108452	IX-III-06/456/II/89	07 Februari 1989	Sumedang			Asli	436
473	Abas	9109167	IX-III/13/218/V/1989	27 Mei 1989	Cirebon			Asli	449
474	Abas	9110953	IX/III-04/506/V/1989	30 Mei 1989	Cianjur			Asli	484
475	Abas	9111844	IX-III/09/818/IX/1988	15 September 1988	Ciamis			Asli	508
476	Abas	9113940	IX-III/07/815/IV/1989	07 April 1989	Garut			Fotokopi	547
477	Abas	9114002	IX/III-08/1688/V/89	31 Mei 1989	Tasikmalaya			Asli	548
478	Abas	9083284	IX/17/0832/VII/1979	27 Juli 1979	Cianjur			Asli	103
479	Abas	9112445	IX-III/07/915/IV/1989	07 April 1989	Garut			Asli	526
480	Abas Arga	9087874	IX/18/0304/3/1979	31 Maret 1979	Cirebon			Asli	170
481	Abas Atmadja		3070/B/7/II/59	03 Februari 1959	Lebak			Fotokopi	24
482	Abas Basari	9087753	IX/01/0212/12/1978	20 Desember 1978	Bandung			Asli	167

NO. URUT	NAMA	NPV	NO. PENDAFTARAN	TANGGAL PENDAFTARAN	DAERAH PENDAFTARAN	SK GELAR KEHORMATAN	TANGGAL SK GELAR KEHORMATAN	KET.	NO. JILID
483	Abas Basari	9097055	IX-III/03/0110/IX/1986	20 September 1986	Sukabumi			Asli	256
484	Abas Basari bin Hasan	9082877	IX/04/009/X/1977	04 Oktober 1977	Garut			Asli	97
485	Abas Basri bin M. Yudi	9097025	IX-III/02/96/III/1987	25 Maret 1987	Bogor			Asli	255
486	Abas Basuni	9100000	IX-III/16/570/VI/1987	13 Juni 1987	Majalengka			Asli	323
487	Abas bin Adig	9113878	IX/III-04/705/V/1989	30 Mei 1989	Cianjur			Asli	545
488	Abas bin Arasik	9094337	IX/02/2008/12/83	23 Desember 1983	Bandung			Asli	209
489	Abas bin Arman	9083332	IX/17/0057/I/1979	08 Januari 1979	Cianjur			Asli	104
490	Abas bin Aslah	9105551	IX/III-04/181/I/1989	25 Januari 1989	Cianjur			Asli	398
491	Abas bin Bayudin	9095212	IX-III/02/417/VI/1987	26 Juni 1987	Bogor			Asli	229
492	Abas bin Impang	9087842	IX/13/0665/I/1980	15 Januari 1979	Sukabumi			Asli	169
493	Abas bin Jauhari	9094399	IX/17/0591/VIII/83	1 Agustus 1983	Cianjur			Asli	211
494	Abas bin Karta	9113865	IX-III/02/354/V/1989	31 Mei 1989	Bogor			Asli	545
495	Abas bin Madrusni	9099797	IX-III/07/609/2/1987	02 Februari 1987	Garut			Asli	320
496	Abas bin Maja	9113952	IX-III/07/993/IV/1989	07 April 1989	Garut			Asli	547
497	Abas bin Minta	9095289	IX-III/07/012/11/1986	19 Nopember 1986	Garut			Asli	230
498	Abas bin Minta	9112401	IX-III/07/656/IV/1989	07 April 1989	Garut			Asli	524
499	Abas bin Oca	9095345	IX/III/10/187/IV/1987	06 April 1987	Karawang			Asli	231
500	Abas bin Omon	9082913	IX/04/233/IX/1979	25 September 1979	Garut			Asli	97
501	Abas bin Pranayuda	9083190	IX/13/0116/II/1979	20 Februari 1979	Sukabumi			Asli	101
502	Abas bin Rasmana		2808/B/7/II/59	01 Februari 1959	Lebak			Fotokopi	13
503	Abas bin Saniran	239492	290/B/6/XII/58	10 Desember 1958	Pandegelang			Asli	64
504	Abas bin Sukinta	9113944	IX-III/07/831/IV/1989	07 April 1989	Garut			Fotokopi	547
505	Abas bin Sulaeman	9097279	IX/III/10/90/I/1987	28 Januari 1987	Karawang			Asli	263
506	Abas bin Tamami	9099752	IX-III/07/176/12/1986	02 Desember 1986	Garut			Asli	320
507	Abas bin Tolib	9083083	IX/13/0505/IV/1979	04 April 1979	Sukabumi			Asli	100
508	Abas bin Udin	9108389	IX-III/03/0168/IV/1989	05 April 1989	Sukabumi			Asli	435
509	Abas bin Yarma	9112446	IX-III/07/919/IV/1989	07 April 1989	Garut			Asli	526
510	Abas Iskandar	9095433	IX/III-17/106/V/1987	7 Mei 1987	Purwakarta			Asli	232
511	Abas Kastim	9112529	IX-III/21/333/V/1989	31 Mei 1989	Kodya Bandung			Asli	527
512	Abas N.S	9083349	IX/18/0726/XII/1979	29 Desember 1979	Cirebon			Asli	104
513	Abas Ratim	9092116	IX/18/0751/I/1980	04 Januari 1980	Cirebon			Asli	192

NO. URUT	NAMA	NPV	NO. PENDAFTARAN	TANGGAL PENDAFTARAN	DAERAH PENDAFTARAN	SK GELAR KEHORMATAN	TANGGAL SK GELAR KEHORMATAN	KET.	NO. JILID
514	Abas Rohman	9099710	IX/III-08/387/VI/87	30 Juni 1987	Tasikmalaya			Asli	319
515	Abas Sambas	9092670	IX/01/410/12/83	02 Desember 1983	Kota Madya Bandung			Asli	202
516	Abas Sambas	9112406	IX-III/07/537/IV/1989	07 April 1989	Garut			Asli	526
517	Abas Sanuki	9112386	IX-III-06/1171/V/1989	30 Mei 1989	Sumedang			Asli	524
518	Abas Sasmita	9094406	IX/III-05/273/PKRI/I/87	15 Januari 1987	Cimahi			Asli	211
519	Abas Sumardi bin Mustopa	291955	114/B/Kuv/10/XII/1958	29 Desember 1958	Cianjur			Asli	92
520	Abas Sumaryadi	9083241	IX/16/0404/XI/1980	03 Nopember 1980	Ciamis			Asli	102
521	Abas Sunarya	9097266	IX/III-09/1313/V/1987	19 Mei 1987	Ciamis			Asli	262
522	Abas/Basri bin Djai'an	224162	205/B/9/XI/58	27 Nopember 1958	Sukabumi			Asli	62
523	Abastata	9082798	IX/02/028/IX/1978	15 September 1978	Bandung			Asli	95
524	Abd Hamid bin H. Ladjim	9087835	IX/11/00687/IX/1980	29 September 1980	Serang			Asli	169
525	Abd Mu'in bin Achmad	9083109	IX/II/000478/III/1979	30 Maret 1979	Serang			Asli	100
526	Abd Salam bin Hasbullah	9083110	IX/II/000477/III/1979	30 Maret 1979	Serang			Asli	100
527	Abd. Aziz	9095362	IX/III-13/227/5/1987	14 Mei 1987	Cirebon			Fotokopi	231
528	Abd. Aziz	9099924	IX-III/13/227/V/1987	14 Mei 1987	Cirebon			Asli	322
529	Abd. Bari	9083379	IX/18/0911/XII/1980	05 Desember 1980	Cirebon			Asli	104
530	Abd. Choir Sofian	256150	0592/B/2/II/1959	07 Februari 1959	Bekasi			Asli	87
531	Abd. Halim b.H.Abd. Hamid	9082977	IX/06/535/X/1980	29 Oktober 1980	Karawang			Asli	98
532	Abd. Hamid	9092824	IX/09/065/6/1983	15 Juni 1983	Majalengka			Asli	205
533	Abd. Jalil	9095364	IX/III-13/331/6/1987	26 Juni 1987	Cirebon			Asli	231
534	Abd. Kadir	9083093	IX-10/0611/IX/X/1980	31 Oktober 1980	Pandegelang			Asli	100
535	Abd. Kadir	9099691	IX-III/07/927/5/1987	11 Mei 1987	Garut			Asli	319
536	Abd. Kadir	248125	0478/B/2/I/1959	20 Januari 1959	Bekasi			Asli	69
537	Abd. Kadri	253657	0108/B/20/X/1958	28 Oktober 1958	Kota Madya Bandung				78
538	Abd. Karim bin H.Rakim	9083131	IX/II/000806/V/1981	16 Mei 1981	Serang			Asli	101
539	Abd. Kodir	9113248	IX-III/02/204/V/1989	31 Mei 1989	Bogor			Asli	539
540	Abd. Kohar bin Nawawi	250143	875/B/8/II/1959	23 Februari 1959	Bogor			Asli	71
541	Abd. Majid	9105706	IX/III-08/699/III/1989	14 Maret 1989	Tasikmalaya			Asli	400
542	Abd. Majid bin Jaji	9082844	IX/03/122/III/1979	14 Maret 1979	Bogor			Asli	96
543	Abd. Malik bin H. Toha	9083130	IX/II/000803/V/1981	16 Mei 1981	Serang			Asli	100
544	Abd. Manaf bin H. Dul	253700	030/B/2/X/1958	25 Oktober 1958	Bekasi			Asli	79

NO. URUT	NAMA	NPV	NO. PENDAFTARAN	TANGGAL PENDAFTARAN	DAERAH PENDAFTARAN	SK GELAR KEHORMATAN	TANGGAL SK GELAR KEHORMATAN	KET.	NO. JILID
545	Abd. Rachman	9087798	IX/3/188/I/1980	05 Februari 1980	Bogor			Asli	168
546	Abd. Rochim	9114043	IX/III-13/17/X/1991	20 Oktober 1991	Cirebon			Asli	549
547	Abd. Rohim bin Taip	248140	866/B/8/II/1959	23 Februari 1959	Bogor			Asli	69
548	Abd. Rojak	9114136	IX/III-16/639/V/1989	17 Mei 1989	Majalengka			Asli	551
549	Abd. Rosid Yusuf	9082982	IX.06/269/III/79	31 Maret 1979	Karawang			Asli	98
550	Abd. Rosyid (Rosid)	9088857	IX/02/002/IV/1979	05 April 1979	Bandung			Asli	187
551	Abd. Ro'uf	9088871	IX/13/0001/Dwi/III/1979	15 Maret 1979	Sukabumi			Asli	187
552	Abd. Rozak, R.	9086426	IX/17/0529/V/1979	14 Nei 1979	Cianjur			Asli	146
553	Abd. Sani	9105576	IX/III-05/1054/PKRI/VI/87	30 Juni 1987	Cimahi			Asli	399
554	Abd. Somad	9092823	IX/03/476/XI/1983	23 November 1983	Bogor			Asli	205
555	Abd. Supardi	9087818	IX/07/048/I/1979	15 Januari 1979	Kuningan			Asli	169
556	Abd. Wahab	9092095	IX/18/0609/IX/1979	28 September 1979	Cirebon			Asli	192
557	Abd. Wahid	9083350	IX/18/0822/VII/1980	14 Juli 1980	Cirebon			Asli	104
558	Abd. Wahid bin Arsaf	9082831	IX/03/95/III/1979	08 Maret 1979	Bogor			Asli	96
559	Abd.Chalin	9083369	IX/18/0702/XII/1979	15 Desember 1979	Cirebon			Asli	104
560	Abd.Majid	9082826	IX/03/167/X/1979	18 Oktober 1979	Bogor			Asli	96
561	Abda	9099854	IX-III/09/958/V/1987	19 Mei 1987	Ciamis			Asli	321
562	Abdani	73838	212/B/8/XII/58	20 Desember 1959	Bogor			Asli	43
563	Abdas bin Satiin	193753	2266/B/1/IV/1959	29 April 1959	Jawa Barat			Asli	60
564	Abdduracham	9092665	IX/01/001/III/1983	10 Maret 1983	Kota Madya Bandung			Asli	202
565	Abddurahim bin Saleh	9095441	IX/III/19/068/III/1987	26 Maret 1987	Serang			Fotokopi	232
566	Abdillah	9097141	IX/III-05/998/PKRI/VI/87	30 Juni 1987	Cimahi			Asli	259
567	Abdja	9083058	IX/08/0064/XII/1978	30 Desember 1978	Lebak			Asli	99
568	Abdl Muis DT; Tan Maradjo	88319	7932/B/15/VI/59	09 Juni 1959	Bandung			Asli	49
569	Abdoel Madjid Moein	9087800	IX/3/V/1981	16 Mei 1981	Bogor			Asli	168
570	Abdoellah	9095269	IX-III-06/016/X/1986	5 Oktober 1986	Sumedang			Asli	230
571	Abdoellah Noerdin	9082716	IX/01/1184/IV/1981	20 April 1981	Kodya Bandung			Asli	94
572	Abdoerrachman Poeteh	70286	34/E/8/IV/1960	30 April 1960	Lho'seumawe			Asli	42
573	Abduh Hanan	9099680	IX-III/07/747/3/1987	09 Maret 1987	Garut			Asli	319
574	Abdul		2035/B/7/I/59	10 Januari 1959	Lebak			Fotokopi	19

NO. URUT	NAMA	NPV	NO. PENDAFTARAN	TANGGAL PENDAFTARAN	DAERAH PENDAFTARAN	SK GELAR KEHORMATAN	TANGGAL SK GELAR KEHORMATAN	KET.	NO. JILID
575	Abdul	78447	1529/B/18/I/59	22 Januari 1959	Tasikmalaya			Asli	46
576	Abdul	193708	790/B/3/I/1959	21 Januari 1959	Jawa Barat			Asli	59
577	Abdul	9083068	IX/09/0018/III/1979	01 Maret 1979	Cianjur			Asli	100
578	Abdul	9083075	IX/09/0206/VII/1980	01 Juli 1980	Majalengka			Asli	100
579	Abdul	9083249	IX/160347/X/1980	15 Oktober 1980	Ciamis			Asli	102
580	Abdul	9092124	IX/16/0308/XI/1980	03 November 1980	Ciamis			Asli	193
581	Abdul	9093635	IX/14/111/V/1983	19 Mei 1983	Sumedang			Asli	206
582	Abdul	9097347	IX/III/14/0555/IV/87	02 April 1987	Kuningan			Asli	265
583	Abdul	9097362	IX/III-16/380/II/1987	3 Februari 1987	Majalengka			Asli	265
584	Abdul	9099816	IX-III/09/379/V/1987	19 Mei 1987	Ciamis			Asli	321
585	Abdul	9099859	IX-III/09/1076/V/1987	19 Mei 1987	Ciamis			Asli	321
586	Abdul	9112451	IX-III/07/942/IV/1989	07 April 1989	Garut			Asli	526
587	Abdul	9113855	IX/III-09/1285/V/1987	19 Mei 1987	Ciamis			Asli	545
588	Abdul	9099733	IX/III-09/82/V/1987	19 Mei 1987	Ciamis			Asli	319
589	Abdul	9113974	IX-III/08/1389/V/1989	31 Mei 1989	Tasikmalaya			Asli	547
590	Abdul Azis	9099926	IX-III/13/248/VI/1987	11 Juni 1987	Cirebon			Asli	322
591	Abdul Aziz	9112508	IX/III-16/696/V/1989	11 Mei 1989	Majalengka			Asli	527
592	Abdul bin Ali	9083122	IX/II/000104/II/1979	07 Februari 1979	Serang			Asli	100
593	Abdul bin Kasnu	9099528	IX/III-04/229/VI/1987	24 Juni 1987	Cianjur			Asli	317
594	Abdul bin Moh Umar	9087778	IX/02/037/I/1979	13 Januari 1979	Bandung			Asli	167
595	Abdul bin Raman	256081	1127/B/7/XII/1958	23 Desember 1958	Lebak			Asli	86
596	Abdul bin Suraedji	9099749	IX-III/07/167/12/1987	02 Desember 1986	Garut			Asli	320
597	Abdul Chalik bin Maspan	9112514	IX/III/19/041/XII/1988	24 Desember 1988	Serang			Fotokopi	527
598	Abdul Djalil	9095377	IX/III/14/0349/II/87	5 Februari 1987	Kuningan			Asli	231
599	Abdul Djalil	9099917	IX-III/12/77/VI/1986	20 Juni 1986	Kodya Cirebon			Asli	322
600	Abdul Eni	9095424	IX/III-16/631/VI/87	13 Juni 1987	Majalengka			Asli	232
601	Abdul Fakih	9111030	IX/III/14/0650/1989	31 Mei 1989	Kuningan			Asli	487
602	Abdul Fatah		1814/B/8/III/59	31 Maret 1959	Bogor			Fotokopi	28
603	Abdul Fatah	9092359	IX/04/341/II/1980	15 Februasi 1980	Garut			Asli	196
604	Abdul Fatah	9097359	IX/III-16/258/XII/1986	9 Desember 1986	Majalengka			Asli	265
605	Abdul Fatah	9099973	IX-III/16/87/XI/1986	18 November 1987	Majalengka			Asli	323

NO. URUT	NAMA	NPV	NO. PENDAFTARAN	TANGGAL PENDAFTARAN	DAERAH PENDAFTARAN	SK GELAR KEHORMATAN	TANGGAL SK GELAR KEHORMATAN	KET.	NO. JILID
606	Abdul Fatah	9112792	IX/III-08/741/IV/1989	04 April 1989	Tasikmalaya			Fotokopi	532
607	Abdul Fatah bin Abdul Gani	9108352	IX-III/02/76/II/1989	20 Februari 1989	Bogor			Asli	435
608	Abdul Fatah bin Abdul Karim	9087832	IX/11/00801/V/1981	16 Mei 1981	Serang			Asli	169
609	Abdul Fattah	9110931	IX/III/02/142/V/1989	31 Mei 1989	Bogor			Asli	484
610	Abdul Gani	256173	2752/B/8/IV/59	17 April 1959	Bogor			Asli	88
611	Abdul Gani	9094390	IX/15/025/IX/1983	10 September 1983	Tasikmalaya			Asli	211
612	Abdul Gani	9112771	IX-III/07/709/IV/1989	07 April 1989	Garut			Asli	531
613	Abdul Gani	9113972	IX-III/08/1364/V/1989	31 Mei 1989	Tasikmalaya			Asli	547
614	Abdul Gopur bin Dodo	9109144	IX-III/10/191/IV/1989	03 April 1989	Karawang			Asli	449
615	Abdul Hadi	9083262	IX/18/0665/XI/1979	13 Nopember 1979	Cirebon			Asli	103
616	Abdul Hadi	9095730	IX/III/14/0515/IV/87	02 April 1987	Kuningan			Asli	237
617	Abdul Hak	9112750	IX-III/03/0390/V/1989	31 Mei 1989	Sukabumi			Asli	531
618	Abdul Hakim bin Sukaedji	9083272	IX/17/0022/XI/1978	09 Nopember 1978	Cianjur			Asli	103
619	Abdul Halim	9083038	IX/07/0325/XII/1980	26 Desember 1980	Kuningan			Asli	99
620	Abdul Halim	9093647	IX/16/353/VI/1983	05 Juni 1983	Ciamis			Asli	206
621	Abdul Halim	9099949	IX-III/14/0664/VI/1987	15 Juni 1987	Kuningan			Asli	323
622	Abdul Halim	9100966	IX-III/03/0386/IV/1987	13 April 1987	Sukabumi			Asli	337
623	Abdul Halim	9105719	IX/III-09/273/IX/1988	15 September 1988	Ciamis			Asli	400
624	Abdul Halim	9108426	III-05/109/PKRI/V/1989	22 Mei 1989	Cimahi			Asli	436
625	Abdul Halim bin Abd. Gani	9082839	IX/03/116/III/1979	12 Maret 1979	Bogor			Asli	96
626	Abdul Halim bin H. Abdul Rozak	9084377	IX/II/00096/II/1979	07 Februari 1979	Serang			Asli	117
627	Abdul Halim bin H. Fakar	9092091	IX/11/000151/II/1979	25 Februari 1979	Serang			Asli	192
628	Abdul Halim Siregar	9082853	IX/03/003/IX/1978	10 September 1978	Bogor			Asli	96
629	Abdul Haliq	9108413	IX/III-04/320/V/1989	31 Mei 1989	Cianjur			Asli	436
630	Abdul Hamdi		0359/B/30/XI/1958	11 Nopember 1958	Karawang			Fotokopi	6
631	Abdul Hamid	58697	01893/B/2/VII/1959	12 Juli 1959	Bekasi			Asli	39
632	Abdul Hamid	9082842	IX/03/121/III/1979	14 Maret 1979	Bogor			Asli	96
633	Abdul Hamid	9082960	IX/18/0127/III/1979	17 Maret 1979	Karawang			Asli	98
634	Abdul Hamid	9084387	IX/II/000474/III/1979	30 Maret 1979	Serang			Asli	117
635	Abdul Hamid	9088860	IX/04/17/4/1979	30 April 1979	Garut			Asli	187
636	Abdul Hamid	9097270	IX/III/10/39/XII/1986	30 Desember 1986	Karawang			Asli	263

NO. URUT	NAMA	NPV	NO. PENDAFTARAN	TANGGAL PENDAFTARAN	DAERAH PENDAFTARAN	SK GELAR KEHORMATAN	TANGGAL SK GELAR KEHORMATAN	KET.	NO. JILID
637	Abdul Hamid	9097985	IX/III-09/67/V/1987	19 Mei 1987	Ciamis			Asli	284
638	Abdul Hamid	9099566	IX/III-05/483/PKRI/IV/87	30 April 1987	Cimahi			Asli	318
639	Abdul Hamid	9099939	IX-III/14/0057/XI/1986	13 November 1986	Kuningan			Asli	323
640	Abdul Hamid	9099986	IX-III/16/198/IV/1989	06 April 1989	Majalengka			Asli	323
641	Abdul Hamid bin Abtar	9082962	IX.06/166/III/1979	30 Maret 1979	Karawang			Asli	98
642	Abdul Hamid bin Suhari	9095298	IX-III/07/321/1/1987	7 Januari 1987	Garut			Asli	230
643	Abdul Hamid bin Suhari	9112403	IX-III/07/667/IV/1989	07 April 1989	Garut			Asli	526
644	Abdul Hamid bin Wahid	9108354	IX-III/02/88/III/89	16 Maret 1989	Bogor			Asli	435
645	Abdul Hamid Effendi	9105522	IX-III/03/0438/V/1987	18 Mei 1987	Sukabumi			Asli	398
646	Abdul Hamid Muslim bin Abdul Salam	9095207	IX-III/02/308/VI/1987	22 Juni 1987	Bogor			Asli	229
647	Abdul Hamid Supardi	9082728	IX/01/0164/XI/1978	15 November 1978	Kodya Bandung			Asli	94
648	Abdul Hapid	9112392	IX-III/07/422/IV/1989	07 April 1989	Garut			Asli	524
649	Abdul Haris bin Madnasik	9110995	IX-III/07/455/IV/1989	07 April 1989	Garut			Asli	486
650	Abdul Hasan	9097243	IX/III-09/188/V/1987	19 Mei 1987	Ciamis			Asli	262
651	Abdul Holik	9082806	IX/02/167/III/1979	21 Maret 1979	Bandung			Asli	96
652	Abdul Jabar	9092055	IX/18/0656/XI/1979	12 Nopember 1979	Cirebon			Asli	192
653	Abdul Jalal	9105710	IX/III-09/26/IX/1988	15 September 1988	Ciamis			Asli	400
654	Abdul Jalil	9099956	IX-III/15/024/VI/1987	05 Juni 1987	Indramayu			Asli	323
655	Abdul Kadir	9088454	IX/3/338/IV/1981	30 April 1981	Bogor			Asli	179
656	Abdul Kadir	9114037	IX/III-13/172/V/1989	23 Mei 1989	Cirebon			Asli	549
657	Abdul Kaer	9113864	IX-III/02/342/V/1989	31 Mei 1989	Bogor			Asli	545
658	Abdul Kamid	9099958	IX-III/15/111/VI/1987	20 Juni 1987	Indramayu			Asli	323
659	Abdul Kamid	9112516	IX-III/21/174/V/1989	31 Mei 1989	Kodya Bandung			Asli	527
660	Abdul Karim	9082865	IX/04/456/XII/1980	27 Desember 1980	Garut			Asli	96
661	Abdul Karim	9083094	IX-10/0724/IX/XII/1980	30 Desember 1980	Pandegelang			Asli	100
662	Abdul Karim	9093626	IX/02/604/6/83	21 Juni 1983	Bandung			Asli	206
663	Abdul Karim	9095347	IX-III-II/95/II/87	21 Mei 1987	Subang			Fotokopi	231
664	Abdul Karim	9095413	IX/III-16/366/I/1987	28 Januari 1987	Majalengka			Asli	232
665	Abdul Karim	9097297	IX-III-11/95/V/1987	21 Mei 1987	Subang			Asli	263
666	Abdul Karim	9097349	IX/III/14/0666/VI/87	15 Juni 1987	Kuningan			Asli	265

NO. URUT	NAMA	NPV	NO. PENDAFTARAN	TANGGAL PENDAFTARAN	DAERAH PENDAFTARAN	SK GELAR KEHORMATAN	TANGGAL SK GELAR KEHORMATAN	KET.	NO. JILID
667	Abdul Karim bin Muhyar	9092052	IX/03/96/III/1979	08 Maret 1979	Bogor			Asli	192
668	Abdul Kasih	9092100	IX/12/0351/II/1980	08 Februari 1980	Subang			Asli	192
669	Abdul Kodir	9084204	IX/01/1091/XII/1980	20 Desember 1980	Kodya Bandung			Asli	114
670	Abdul Kodir	9099741	IX/III-09/149/V/1987	19 Mei 1987	Ciamis			Asli	319
671	Abdul Kodir	9099813	IX-III/09/316/V/1987	19 Mei 1987	Ciamis			Asli	321
672	Abdul Kodir	9083025	IX/07/0240/XII/1980	03 Desember 1980	Kuningan			Asli	99
673	Abdul Kodir bin Madamri	9082866	IX/04/213/III/1979	31 Maret 1979	Garut			Asli	96
674	Abdul Kohar	9083144	IX/12/0279/VIII/1980	18 Agustus 1980	Subang			Asli	101
675	Abdul Kohar	9108470	IX-III-06/591/IV/1989	08 April 1989	Sumedang			Asli	436
676	Abdul Kohar	9114100	IX/III/14/1241/V/1989	31 Mei 1989	Kuningan			Asli	550
677	Abdul Madjid	73834	2116/B/3/IV/1959	02 April 1959	Karawang			Asli	43
678	Abdul Madjid	9095206	IX-III/02/307/VI/1987	22 Juni 1987	Bogor			Asli	229
679	Abdul Madjid	9113870	IX-III/02/438/V/1989	31 Mei 1989	Bogor			Asli	545
680	Abdul Majid	9109056	IX-III/03/0024/X/1988	24 Oktober 1988	Sukabumi			Asli	447
681	Abdul Majid	9111646	IX/III-08/1102/V/1989	31 Mei 1989	Tasikmalaya			Asli	502
682	Abdul Majid	9114059	IX/III/14/0844/V/1989	31 Mei 1989	Kuningan			Asli	549
683	Abdul Majid bin Hosir	9106244	IX-III/02/30/XII/1988	14 Desember 1988	Bogor			Asli	407
684	Abdul Malik	9095714	IX-III/07/823/3/1987	23 Maret 1987	Garut			Asli	236
685	Abdul Manaf bin Munawi	9083245	IX/16/0102/X/1978	10 Oktober 1978	Ciamis			Asli	102
686	Abdul Manan	9083040	IX/07/0303/XII/1980	26 Desember 1980	Kuningan			Asli	99
687	Abdul Manan	9095743	IX/18/142/IX/1983	19 September 1983	Cirebon			Fotokopi	237
688	Abdul Manan	9099983	IX-III/16/307/XII/1986	19 Desember 1986	Majalengka			Asli	323
689	Abdul Manan, H.	9105753	IX/III-13/121/III/1989	27 Maret 1989	Cirebon			Asli	400
690	Abdul Manap		1693/B/7/I/59	03 Januari 1959	Lebak			Fotokopi	24
691	Abdul Manap	9082964	IX.06/173/III/1979	30 Maret 1979	Karawang			Asli	98
692	Abdul Manap	9095323	IX-III/07/721/3/1987	3 Maret 1987	Garut			Asli	230
693	Abdul Manap, Dr.H	9083797	IX/XVIII/0307/III/1979	03 Maret 1979	Cirebon			Asli	109
694	Abdul Muhi	9113859	IX-III/02/311/V/1989	31 Mei 1989	Bogor			Asli	545
695	Abdul Muhtaj	9099837	IX-III/09/718/V/1987	19 Mei 1987	Ciamis			Asli	321
696	Abdul Muhyi H.	9095205	IX-III/02/290/VI/1987	22 Juni 1987	Bogor			Asli	229
697	Abdul Muin	9105748	IX/III-13/74/I/1989	06 Januari 1989	Cirebon			Asli	400

NO. URUT	NAMA	NPV	NO. PENDAFTARAN	TANGGAL PENDAFTARAN	DAERAH PENDAFTARAN	SK GELAR KEHORMATAN	TANGGAL SK GELAR KEHORMATAN	KET.	NO. JILID
698	Abdul Mu'in bin Eeng	9108415	IX/III-04/357/V/89	26 Mei 1989	Cianjur			Asli	436
699	Abdul Mu'in bin Rina	9083113	IX/II/000809/V/1981	16 Mei 1981	Serang			Asli	100
700	Abdul Muis	9094345	IX/03/169/VIII/1983	9 Agustus 1983	Bogor			Asli	210
701	Abdul Mukti bin M. Tajib	48400	0611/B/2/II/59	14 Februari 1959	Bekasi			Asli	36
702	Abdul Patah		759/B/6/I/59	20 Januari 1959	Pandegelang			Fotokopi	27
703	Abdul Patah	9082859	IX/04/445/XII/1980	27 Desember 1980	Garut			Asli	96
704	Abdul Patah	9099720	IX/III-08/534/VI/87	30 Juni 1987	Tasikmalaya			Asli	319
705	Abdul Patah	9099867	IX-III/09/1216/V/1987	19 Mei 1987	Ciamis			Asli	321
706	Abdul Patah	9114006	IX/III-08/1740/V/1989	31 Mei 1989	Tasikmalaya			Asli	548
707	Abdul Patah bin H. Rope'i	9083291	IX/17/0159/III/1979	05 Maret 1979	Cianjur			Asli	103
708	Abdul Patah Mansur	9106419	IX-III-06/113/VIII/1988	05 Agustus 1988	Lebak			Asli	409
709	Abdul Rachman	9094391	IX/15/154/VIII/1983	4 Agustus 1983	Tasikmalaya			Asli	211
710	Abdul Radjak	253634	051/B/5/XI/1958	20 Nopember 1958	Serang				78
711	Abdul Rahman	9114055	IX/III/14/0789/V/1989	31 Mei 1989	Kuningan			Asli	549
712	Abdul Rahman Hamid	9082708	IX/01/0365/III/1979	20 Maret 1979	Kodya Bandung			Asli	94
713	Abdul Rajak	9092595	IX/18/-18/3/1979	17 Maret 1979	Cirebon			Asli	607
714	Abdul Rakman	9095357	IX/III-13/59/10/1986	23 Oktober 1986	Cirebon			Asli	231
715	Abdul Rasid (Otjeng) bin H. Sara	9094352	IX/03/410/XI/1983	15 September 1983	Bogor			Asli	210
716	Abdul Rasyid	9082710	IX/01/1031/X/1980	02 Oktober 1980	Kodya Bandung			Asli	94
717	Abdul Rodjak	9105760	IX/III/14/0095/I/89	09 Januari 1989	Kuningan			Asli	400
718	Abdul Rohim	9100967	IX-III/03/0405/V/1987	07 Mei 1987	Sukabumi			Asli	337
719	Abdul Rohim bin Edo	9083009	IX.06/249/III/1979	31 Maret 1979	Karawang			Asli	99
720	Abdul Rohim Nean	9097017	IX-III/02/18/II/1987	26 Februari 1987	Bogor			Asli	255
721	Abdul Rohman	9106351	IX/III-09/108/IX/1988	15 September 1988	Ciamis			Asli	408
722	Abdul Rohman	9095367	IX/III/14/0106/XI/1986	23 Nopember 1986	Kuningan			Asli	231
723	Abdul Rohman	9110940	IX-III/02/197/V/1989	31 Mei 1989	Bogor			Asli	484
724	Abdul Rohman	9114659	IX/III-08/1404/V/1989	31 Mei 1989	Tasikmalaya			Fotokopi	563
725	Abdul Rohman	9114699	IX/III-II/185/V/89	2 Mei 1989	Subang			Asli	564
726	Abdul Rojak	9097973	IX/III-04/163/V/1987	23 Mei 1987	Cianjur			Asli	283
727	Abdul Rojak	9099515	IX/III-04/134/V/1987	16 Mei 1987	Cianjur			Asli	317
728	Abdul Rojak, H.	9105553	IX/III-04/163/V/1987	23 Mei 1987	Cianjur			Fotokopi	398

NO. URUT	NAMA	NPV	NO. PENDAFTARAN	TANGGAL PENDAFTARAN	DAERAH PENDAFTARAN	SK GELAR KEHORMATAN	TANGGAL SK GELAR KEHORMATAN	KET.	NO. JILID
729	Abdul Rosad	9097316	IX/III-16/546/VI/87	9 Juni 1987	Majalengka			Asli	264
730	Abdul Rosid	9109151	IX-III/10/222/V/1989	17 Mei 1989	Karawang			Asli	449
731	Abdul Rosid	9111005	IX/III/14/0426/V/1989	31 Mei 1989	Kuningan			Asli	486
732	Abdul Rosid	9111674	IX/III-09/1211/V/1987	19 Mei 1987	Ciamis			Asli	502
733	Abdul Rosid bin H. Abdul Somad	9084309	IX.06/789/V/1981	15 Mei 1981	Kerawang			Asli	116
734	Abdul Rosidin	9099798	IX-III/07/647/2/1987	03 Februari 1987	Garut			Asli	320
735	Abdul Rosyid	9083354	IX/18/0134/III/1979	19 Maret 1979	Cirebon			Asli	104
736	Abdul Rouf	9083352	IX/18/0642/XI/1979	08 Nopember 1979	Cirebon			Asli	104
737	Abdul Sadi	9111660	IX/III-08/1184/V/1989	31 Mei 1989	Tasikmalaya			Fotokopi	502
738	Abdul Sadi	9112469	IX-III/08/1184/V/1989	31 Mei 1989	Tasikmalaya			Asli	527
739	Abdul Salam		773/B/1/XII/1958	06 Desember 1958	Tangerang			Fotokopi	2
740	Abdul Somad	9105736	IX/III/10/064/IX/1988	05 September 1988	Karawang			Asli	400
741	Abdul Somad bin Ahli Sastrawijaya	9112408	IX-III/07/545/IV/1989	07 April 1989	Garut			Asli	526
742	Abdul Somad bin Husen	9099433	IX-III/02/110/IV/87	15 April 1987	Bogor			Asli	316
743	Abdul Sukur	9097115	IX/III-05/853/PKRI/VI/87	26 Juni 1987	Cimahi			Asli	258
744	Abdul Sunaryo	9114066	IX/III/14/0880/V/89	31 Mei 1989	Kuningan			Asli	549
745	Abdul Syukur	9097353	IX/III/14/0797/VI/87	26 Juni 1987	Kuningan			Asli	265
746	Abdul Syukur	9106375	IX-III-11/09/V/89	02 Juni 1989	Subang			Asli	409
747	Abdul Syukur	9109090	IX-III/06/584/IV/1989	08 April 1989	Sumedang			Asli	448
748	Abdul Syukur bin Abas	9082961	IX.06/163/III/1979	20 Maret 1979	Karawang			Asli	98
749	Abdul Syukur bin Satam	9092086	IX/11/000141/II/1979	25 Februari 1979	Serang			Asli	192
750	Abdul Wahab	9082672	IX/01/1066/XII/80	16 Desember 1980	Kodya Bandung			Asli	93
751	Abdul Wahab	9097392	IX-III/21/118/IV/87	21 April 1987	Kodya Bandung			Asli	266
752	Abdul Wahid	9114719	IX/III/14/0782/V/1989	31 Mei 1989	Kuningan			Asli	565
753	Abdul Yaman bin Moch. Usup	9092067	IX/04/658/IV/1981	30 April 1981	Garut			Asli	192
754	Abdul Yamin	9092607	IX/07/42/V/1983	25 Mei 1983	Kuningan			Asli	200
755	Abdul Yamin	9083347	IX/18/0118/III/1979	17 Maret 1979	Cirebon			Asli	104
756	Abdul Yusuf bin Natadirdja	9095313	IX-III/07/537/1/1987	26 Januari 1987	Garut			Asli	230
757	Abdulah		01916/B/5/IX/59	15 September 1959				Fotokopi	21
758	Abdulah		307/B/7/II/59	03 Februari 1959	Lebak			Fotokopi	24
759	Abdulah	9084355	IX-10/0593/IX/II/1980	07 Februari 1980	Pandeglang			Asli	116

NO. URUT	NAMA	NPV	NO. PENDAFTARAN	TANGGAL PENDAFTARAN	DAERAH PENDAFTARAN	SK GELAR KEHORMATAN	TANGGAL SK GELAR KEHORMATAN	KET.	NO. JILID
760	Abdulah	9093627	IX/02/848/7/1983	29 Juli 1983	Bandung			Asli	206
761	Abdulah	9099858	IX-III/09/1053/V/1987	19 Mei 1987	Ciamis			Asli	321
762	Abdulah	9101158	IX-III-11/175/VI/87	15 Juni 1987	Subang			Asli	338
763	Abdulah	9105518	IX-III/02/114/V/1989	30 Mei 1989	Bogor			Fotokopi	398
764	Abdulah	9108359	IX-III/02/114/V/1989	30 Mei 1989	Bogor			Asli	435
765	Abdulah	9111151	IX/III/14/0501/V/1989	31 Mei 1989	Kuningan			Asli	490
766	Abdulah al Dulloh	9111653	IX/III-08/1140/V/1989	31 Mei 1989	Tasikmalaya			Fotokopi	502
767	Abdulah bin Andia	244631	0807/B/5/III/1959	12 Maret 1959	Serang			Asli	67
768	Abdulah bin Djuhra		1480/B/7/XII/1958	31 Desember 1958	Lebak			Fotokopi	19
769	Abdulah bin Kalu	9110941	IX-III/02/199/V/1989	31 Mei 1989	Bogor			Asli	484
770	Abdulah bin Kasdu	9094402	IX/18/090/VII/1983	2 Juli 1983	Cirebon			Asli	211
771	Abdulah bin Santa	9092522	IX/06/378/XII/79	26 Desember 1979	Kerawang			Asli	199
772	Abdulah bin Tarwi	224142	1701/B/7/I/59	03 Januari 1959	Lebak			Asli	62
773	Abdulah H. bin Selan	9105747	IX/III-13/72/I/1989	03 Januari 1989	Cirebon			Asli	400
774	Abdulah HS.	9106368	IX/III/10/028/VIII/1988	01 Agustus 1988	Karawang			Asli	409
775	Abdulah Ishaq	9105722	IX/III-09/335/IX/1988	15 September 1988	Ciamis			Asli	400
776	Abdulah Ismail	9113990	IX/III-08/1605/V/1989	31 Mei 1989	Tasikmalaya			Asli	548
777	Abdulajid	9099964	IX-III/15/184/VI/1987	28 Juni 1987	Indramayu			Asli	323
778	Abdulatip	9084900	IX/II/00035/XII/1978	14 Desember 1978	Serang			Asli	125
779	Abdulchaer	78552	0924/B/5/IV/59	14 April 1959	Serang			Asli	47
780	Abdulchalim bin Kate	9087834	IX/11/00170/II/1979	25 Februari 1979	Serang			Asli	169
781	Abduldjani bin Musa		1311/B/6/II/1959	23 Februari 1959	Pandegelang			Fotokopi	23
782	Abdulgani	115877	4062/B/3/V/1959	18 Juni 1959	Karawang			Asli	53
783	Abdulgani	253974	1488/B/11/VII/1959	15 Juli 1959	Cirebon			Asli	81
784	Abdulgani M.	9097281	IX/III/10/111/III/1987	9 Maret 1987	Karawang			Asli	263
785	Abdulhadi		200/B/9/1/1959	09 Januari 1959	Sukabumi			Fotokopi	21
786	Abdulhadi	73860	1586/B/7/XII/58	31 Desember 1958	Lebak			Asli	43
787	Abdulhadi	9101206	IX/III/19/129/VI/1987	30 Juni 1987	Serang			Asli	339
788	Abdulhalim		2539/B/6/V/1959	20 Mei 1959	Pandegelang			Fotokopi	26
789	Abdulhalim		1304/B/6/II/1959	21 Februari 1959	Pandegelang			Fotokopi	26
790	Abdulhalim	88326	455/B/8/II/59	03 Februari 1959	Bogor			Asli	49
791	Abdulhalim	115838	3862/B/6/VII/59	01 Juli 1959	Pandegelang			Asli	53
792	Abdulhalim	9083048	IX/08/0361/XII/1980	19 Desember 1980	Lebak			Asli	99
793	Abdulhalim bin H. Tajib	73935	646/B/7/XII/58	06 Desember 1958	Lebak			Asli	45
794	Abdulhalin bin H. Hasan	9082949	IX.06/440/III/1980	27 Maret 1980	Karawang			Asli	98
795	Abdulhamid	9083187	IX/13/0068/X/1978	18 Oktober 1978	Sukabumi			Asli	101
796	Abdulhamid, H.	9092085	IX-10/0426/IX/1978	16 September 1978	Pandeglang			Asli	192
797	Abdulhani		219/B/7/XI/1958	24 Nopember 1958	Lebak			Fotokopi	27
798	Abduljaden		3291/B/9/IV/59	07 April 1959	Sukabumi			Fotokopi	18

NO. URUT	NAMA	NPV	NO. PENDAFTARAN	TANGGAL PENDAFTARAN	DAERAH PENDAFTARAN	SK GELAR KEHORMATAN	TANGGAL SK GELAR KEHORMATAN	KET.	NO. JILID
799	Abdulkadir	253469	P.3250/B/4/VII/1959	14 Juli 1959	Purwakarta			Asli	77
800	Abdulkaer	9083383	IX/18/0563/VIII/1979	31 Agustus 1979	Cirebon			Asli	104
801	Abdulkohar	9087868	IX/18/0073/3/1979	01 Maret 1979	Cirebon			Asli	170
802	Abdull bin Ja'i	9084441	IX/17/0469/V/1979	27 Mei 1979	Cianjur			Asli	118
803	Abdullah	239563	358/B/7/XI/58	29 Nopember 1958	Lebak			Asli	66
804	Abdullah	256136	2014/B/3/IV/1959	14 April 1959	Karawang			Asli	87
805	Abdullah	9082703	IX/01/0151/X/1978	17 Oktober 1978	Kodya Bandung			Asli	94
806	Abdullah	9083071	IX/09/0023/III/1979	31 Maret 1979	Majalengka			Asli	100
807	Abdullah	9083117	IX/II/000769/IV/1981	13 April 1981	Serang			Asli	100
808	Abdullah	9083357	IX/18/0699/XII/1979	15 Desember 1979	Cirebon			Asli	104
809	Abdullah	9083365	IX/18/0878/XII/1980	03 Desember1980	Cirebon			Asli	104
810	Abdullah	9084402	IX/13/0559/III/1979	13 Oktober 1979	Sukabumi			Asli	117
811	Abdullah	9092671	IX/01/384/12/83	01 Desember 1983	Kota Madya Bandung			Asli	202
812	Abdullah	9099488	IX-III/03/04323/V/1987	18 Mei 1987	Sukabumi			Asli	317
813	Abdullah	9099571	IX/III-05/553/PKRI/VI/87	3 Juni 1987	Cimahi			Asli	318
814	Abdullah	9108362	IX-III/02/123/V/1989	31 Mei 1989	Bogor			Asli	435
815	Abdullah	9111023	IX/III/14/0604/V/89	31 Mei 1989	Kuningan			Asli	486
816	Abdullah	289086	2604/B/9/III/1959	23 Maret 1959	Sukabumi			Asli	91
817	Abdullah Abbas	70297	35/E/8/IV/1960	30 April 1960	Lho'seumawe			Asli	42
818	Abdullah bin Asnam	9094396	IX/17/0446/VIII/83	1 Agustus 1983	Cianjur			Asli	211
819	Abdullah bin Gamang	193709	0108a/B/2//IV/59	14 April 1959	Jawa Barat			Asli	59
820	Abdullah bin Gojali	9082699	IX/01/0972/V/1980	27 Mei 1980	Kodya Bandung			Asli	94
821	Abdullah bin H. Gojali	9109977	IX-III/03/0291/V/1989	29 Mei 1989	Sukabumi			Asli	468
822	Abdullah bin Ilyas	9099931	IX-III/13/279/VI/1987	15 Juni 1987	Cirebon			Asli	322
823	Abdullah bin Kasdu	9099928	IX-III/13/254/VI/1987	11 Juni 1987	Cirebon			Asli	322
824	Abdullah bin Lamun		0054/B/8/II-UL/1967	14 September 1959	Bogor			Fotokopi	21
825	Abdullah bin Machmud	9083115	IX/II/00074/I/1979	26 Januari 1979	Serang			Asli	100
826	Abdullah bin Mamun		3151/B/8/V/59	04 Mei 1959	Bogor			Fotokopi	6
827	Abdullah Dudung	9082709	IX/01/0952/IV/1980	29 April 1980	Kodya Bandung			Asli	94
828	Abdullah Hamidy	253892	1031/B/8/III/1959	04 Maret 1959	Bogor			Asli	80
829	Abdullah Loki Bayasut	9112464	IX-III/13/323/V/1989	30 Mei 1989	Cirebon			Asli	526
830	Abdullah Riu	166575	115/P/1/VI/1959	15 Juni 1959	Makassar			Asli	56
831	Abdullah S.	9097022	IX-III/02/61/II/1987	26 Februari 1987	Bogor			Asli	255
832	Abdullah Saleh	9097399	IX-III/21/177/VI/87	22 Juni 1987	Kodya Bandung			Asli	266
833	Abdullah Suparman	9108431	III-05/147/PKRI/V/89	30 Mei 1989	Cimahi			Asli	436
834	Abdullatif		0405/B/5/I/1959	23 Januari 1959	Serang			Fotokopi	2
835	AbdulLatif bin Safi	9083129	IX/II/000110/II/1979	20 Februari 1979	Serang			Asli	100
836	Abdul'Lmalik Dja'far	6981	P.460/B/4/I/1959	22 Januari 1959	Subang			Asli	32

NO. URUT	NAMA	NPV	NO. PENDAFTARAN	TANGGAL PENDAFTARAN	DAERAH PENDAFTARAN	SK GELAR KEHORMATAN	TANGGAL SK GELAR KEHORMATAN	KET.	NO. JILID
837	Abdulloh	48394	0681/B/2/II/59	19 Februari 1959	Bekasi			Asli	36
838	Abdulloh	9082797	IX/02/392/VIII/1979	03 Agustus 1979	Bandung			Asli	95
839	Abdulloh	9112361	IX-III/03/0408/V/1989	31 Mei 1989	Sukabumi			Asli	525
840	Abdulloh bin H. As'ari		3385/B/9/IV/59	14 April 1959	Sukabumi			Fotokopi	18
841	Abdulloh bin Yahdi	9094398	IX/17/0583/VIII/83	1 Agustus 1983	Cianjur			Asli	211
842	Abdulloh H.	9099431	IX-III/02/97/III/87	25 Maret 1987	Bogor			Asli	316
843	Abdulloh Sukron	9108395	IX-III/03/0223/VI/1989	18 Mei 1989	Sukabumi			Asli	435
844	Abdulma NAP	9087792	IX/18/360/3/1979	30 Maret 1979	Cirebon			Asli	168
845	Abdulmalik bin Abdulsalam	248120	01703/B/2/VII/1959	09 Juli 1959	Bekasi			Asli	69
846	Abdulmanan		01070/B/5/IV/1959	14 April 1959	Serang			Fotokopi	2
847	Abdulmanan	9111677	IX/III/14/0467/V/1989	31 Mei 1989	Kuningan			Asli	503
848	Abdulmanap		282/B/7/II/59	01 Februari 1959	Lebak			Fotokopi	13
849	Abdulmarap		2818/B/7/II/59	01 Februari 1959	Lebak			Fotokopi	14
850	Abdulmuksin bin Sambung	9084326	IX.06/241/III/1979	21 Maret 1979	Kerawang			Asli	116
851	Abduloh	9097280	IX/III/10/115/II/1987	14 Februari 1987	Karawang			Asli	263
852	Abduloh	9099494	IX-III/03/475/V/1987	25 Mei 1987	Sukabumi			Asli	317
853	Abduloh	9099498	IX-III/03/0559/VI/1987	25 Juni 1987	Sukabumi			Asli	317
854	Abdulrachman Ardisasmita, R .	9086235	IX/01/1105/XII/1980	25 Desember 1980	Kodya Bandung			Asli	143
855	Abdulrachman, R .	9086217	IX/01/0515/III/1979	20 Maret 1979	Kodya Bandung			Asli	143
856	Abdulradjak		767/B/6/I/59	22 Januari 1959	Pandegelang			Fotokopi	23
857	Abdulrahman	9082705	IX/01/0965/V/1980	22 Mei 1980	Kodya Bandung			Asli	94
858	Abdulrahman	9082784	IX/02/457/X/1979	21 Oktober 1979	Bandung			Asli	95
859	Abdulrahman	9097381	IX/III-17/29/XI/1986	10 Nopember 1986	Purwakarta			Asli	266
860	Abdulrakim	9099968	IX-III/15/220/VI/1987	30 Juni 1987	Indramayu			Asli	323
861	Abdulrochim	9099568	IX/III-05/494/PKRI/V/87	20 Mei 1987	Cimahi			Asli	318
862	Abdulrohim	9099969	IX-III/15/269/VI/1987	30 Juni 1987	Indramayu			Asli	323
863	Abdulsomad	9087875	IX/18/0537/8/1979	10 Agustus 1979	Cirebon			Asli	170
864	Abdulwahab	253641	80/B/7/XI/1958	13 Nopember 1958	Lebak				78
865	Abdulwahid	9092680	IX/18/072/VI/1983	28 Juni 1983	Cirebon			Asli	202
866	Abdulwahid b. Kaldam		1065/B/6/II/59	04 Februari 1959	Pandegelang			Fotokopi	27
867	Abdun	98077	2320/B/12/IV/59	07 April 1959	Kuningan			Asli	50
868	Abdurachman	9084262	IX/03/264/V/1981	13 Mei 1981	Bogor			Asli	115
869	Abdurachman	9099523	IX/III-04/191/VI/1987	11 Juni 1987	Cianjur			Asli	317
870	Abdurachman bin H. Sape'i	9106302	IX-III/07/066/IX/1998	02 September 1988	Garut			Asli	408

NO. URUT	NAMA	NPV	NO. PENDAFTARAN	TANGGAL PENDAFTARAN	DAERAH PENDAFTARAN	SK GELAR KEHORMATAN	TANGGAL SK GELAR KEHORMATAN	KET.	NO. JILID
871	Abdurachman bin Sakim	78486	46/B/7/XI/58	01 Nopember 1958	Lebak			Asli	46
872	Abdurachman bin Uting	9094395	IX/17/085/VIII/1983	1 Agustus 1983	Cianjur			Asli	211
873	Abdurachman Naser	239484	1067/B/Kuv/10/03/59	26 Maret 1959	Cianjur			Asli	64
874	Abdurachman S.	9088850	IX/01/0024/3/1979	20 Maret 1979	Kodya Madya Bandung			Asli	607
875	Abduradjak		841/B/7/XII/1958	12 Desember 1958	Lebak			Fotokopi	27
876	Abdurahim	9114076	IX/III/14/0974/V/1989	31 Mei 1989	Kuningan			Asli	550
877	Abdurahman Askar	9097884	IX-III/01/38/VI/1987	25 Juni 1987	Bogor			Asli	280
878	Abdurahman bin Jahar	9083098	IX-10/0105/IX/IX/1978	01 September 1978	Pandegelang			Asli	100
879	Abdurahman bin Rohaendi	9095304	IX-III/07/459/1/1987	22 Januari 1987	Garut			Asli	230
880	Abdurahman, R.	9086422	IX/17/567/VI/1979	05 Juni 1979	Cianjur			Asli	146
881	Abdurasjid	253324	03/B/11/X/1958	15 Oktober 1958	Cirebon			Asli	74
882	Abdurochim	9095356	IX/III-13/51/10/1986	23 Oktober 1986	Cirebon			Asli	231
883	Abdurochman	9082934	IX/05/013/IX/1980	22 September 1980	Indramayu			Asli	97
884	Abdurohim bin Hasimin	9082829	IX/03/233/X/1980	06 Oktober 1980	Bogor			Asli	96
885	Abdurohim bin Jaenal Hasan	9111029	IX/III/14/0643/V/1989	31 Mei 1989	Kuningan			Asli	487
886	Abdurohim bin Mohamad Toha	9099480	IX-III/03/0324/II/87	14 Februari 1987	Sukabumi			Asli	316
887	Abdurohman	9105533	IX/III-04/084/XI/1988	11 November 1988	Cianjur			Asli	398
888	Abdurohman bin Daman	9100973	IX/III-04/047/IV/1987	20 April 1987	Cianjur			Asli	337
889	Abdurokhim	9099957	IX-III/15/097/VI/1987	20 Juni 1987	Indramayu			Asli	323
890	Abdurrachim Djajaniti	289080	3498/B/Kuv/10/10/59	16 Oktober 1959	Cianjur			Asli	91
891	Abdurrachman	9094326	IX/02/1467/10/83	22 Oktober 1983	Bandung			Asli	209
892	Abdurrahman Alias Rahman Iskandar	9092056	IX/04/247/XII/1979	24 Desember 1979	Garut			Asli	192
893	Abdurrahman bin Kontong	248122	0813/B/2/II/1959	16 Maret 1959	Bekasi			Asli	69
894	Abdurrahman Prawiraamidjaja	244639	05104/B/20/VI/1959	01 Juni 1959	Kota Madya Bandung			Asli	67
895	Abdushomad	9097304	IX/III-13/16/9/1986	15 September 1986	Cirebon			Asli	264
896	Abduwahid		2966/B/6/VII/59	02 Juli 1959	Pandegelang			Fotokopi	7
897	Abed Baedi	9094329	IX/02/1681/11/1983	05 November 1983	Bandung			Asli	209
898	Aben	9094364	IX/04/112/9/1983	20 September 1983	Garut			Asli	210
899	Aben Binaban		4219/B/9/IV/59	02 April 1959	Sukabumi			Fotokopi	18
900	Abet/Pauta	9086091	IX/17/0509/V/1979	27 Mei 1979	Cianjur			Asli	142
901	Abi bin Danu	9082775	IX/02/421/X/1979	11 Oktober 1979	Bandung			Asli	95

NO. URUT	NAMA	NPV	NO. PENDAFTARAN	TANGGAL PENDAFTARAN	DAERAH PENDAFTARAN	SK GELAR KEHORMATAN	TANGGAL SK GELAR KEHORMATAN	KET.	NO. JILID
902	Abidin	256198	923/B/6/II/59	02 Februari 1959	Pandegelang			Asli	88
903	Abidin	9095243	IX/III-05/14/PKRI/12/1986	11 Desember 1986	Cimahi			Asli	229
904	Abidin	9097242	IX/III-09/165/V/1987	19 Mei 1987	Ciamis			Asli	262
905	Abidin	9099700	IX/III-08/134/III/87	20 Maret 1987	Garut			Asli	319
906	Abidin	9099739	IX/III-09/134/V/1987	19 Mei 1987	Ciamis			Asli	319
907	Abidin	9099887	IX-III/09/1550/V/1987	19 Mei 1987	Ciamis			Asli	322
908	Abidin	9105723	IX/III-09/364/IX/1988	15 September 1988	Ciamis			Asli	400
909	Abidin	9109135	IX-III/08/1072/V/1989	25 Mei 1989	Tasikmalaya			Asli	449
910	Abidin	9111650	IX/III-08/1124/V/1989	31 Mei 1989	Tasikmalaya			Fotokopi	502
911	Abidin	9113976	IX-III/08/1412/V/1989	31 Mei 1989	Tasikmalaya			Fotokopi	547
912	Abidin	9114110	IX/III/14/1387/V/1989	31 Mei 1989	Kuningan			Asli	550
913	Abidin Ananudin	9111671	IX/III-09/830/IX/1988	15 September 1988	Ciamis			Asli	502
914	Abidin bin Opa	9095299	IX-III/07/326/1/1987	7 Januari 1987	Garut			Asli	230
915	Abidin bin Padli	9108421	IX/III-04/444/V/89	30 Mei 1989	Cianjur			Asli	436
916	Abidin Karya	9112507	IX-III/16/668/V/1989	26 Mei 1989	Majalengka			Asli	527
917	Abidin, H.	9105587	III-05/088/PKRI/IV/1989	08 April 1989	Cimahi			Asli	399
918	Abin	9082766	IX/02/149/III/1979	21 Maret 1979	Bandung			Asli	95
919	Abin	9095268	IX/III-05/1027/PKRI/VI/87	30 Juni 1987	Cimahi			Asli	230
920	Abin	9114170	IX-III/21/265/V/1989	31 Mei 1989	Kodya Bandung			Asli	552
921	Abin bin Kaimin		3112/B/8/V/59	02 Mei 1959	Bogor			Fotokopi	28
922	Abin bin Sayuki	9099697	IX/III-08/76/I/87	03 Januari 1987	Garut			Asli	319
923	Abing	9111694	IX-III/21/152/V/1989	31 Mei 1989	Kodya Bandung			Asli	503
924	Abing bin Alpan	9112358	IX-III/03/0401/V/1989	31 Mei 1989	Bogor			Asli	524
925	Abo bin Sapinan	9097271	IX/III/10/43/XII/1986	30 Desember 1986	Karawang			Asli	263
926	Abon	9099533	IX/III-04/288/VI/1987	29 Juni 1987	Cianjur			Asli	317
927	Abon Suhana	9097136	IX/III-05/470/PKRI/IV/87	27 April 1987	Cimahi			Asli	258
928	Abonaim bin Isnen	9082973	IX.06/537/X/1980	29 Oktober 1980	Karawang			Asli	98
929	Abot Ruba'i bin Manan	9099897	IX-III/10/99/I/1987	31 Januari 1987	Karawang			Asli	322
930	Abron	9083186	IX/13/0153/III/1979	05 Maret 1979	Sukabumi			Asli	101
931	Absari	9112501	IX-III/14/1022/V/1989	31 Mei 1989	Kuningan			Asli	527
932	Abtar bin Abnu	9105561	IX/III-04/010/VII/1988	30 Juli 1988	Cianjur			Asli	398

NO. URUT	NAMA	NPV	NO. PENDAFTARAN	TANGGAL PENDAFTARAN	DAERAH PENDAFTARAN	SK GELAR KEHORMATAN	TANGGAL SK GELAR KEHORMATAN	KET.	NO. JILID
933	Abtu	166634	5171/B/16/IV/59	04 April 1959	Sumedang			Asli	57
934	Abu		2551/B/7/I/59	15 Januari 1959	Lebak			Fotokopi	13
935	Abu		2581/B/7/I/59	05 Januari 1959	Lebak			Fotokopi	24
936	Abu		2854/B/6/VII/59	01 Juli 1959	Pandegelang			Fotokopi	26
937	Abu		/B/6/II/59	23 Februari 1959	Pandegelang			Fotokopi	27
938	Abu	256096	396/B/6/XII/1958	17 Desember 1958	Pandegelang			Asli	86
939	Abu	9087826	IX-10/0705/IX/XII/80	28 Desember 1980	Pandeglang			Asli	169
940	Abu	9099485	IX-III/03/0371/IV/1987	03 April 1987	Sukabumi			Asli	317
941	Abu	9110981	IX-III-06/1016/V/89	25 Mei 1989	Sumedang			Asli	485
942	Abu Bakar bin ALI	9083138	IX/12/0035/II/1979	23 Februari 1979	Subang			Asli	101
943	Abu bin Ardasin		3249/B/7/II/59	04 Februari 1959	Lebak			Fotokopi	24
944	Abu bin Arman	9082906	IX/04/547/XII/1980	27 Desember 1980	Garut			Asli	97
945	Abu bin Arman	9082907	IX/04/561/XII/1982	29 Desember 1980	Garut			Asli	97
946	Abu bin Djaman		2862/B/7/II/59	01 Februari 1959	Lebak			Fotokopi	13
947	Abu bin Dulkarim	9092089	IX/11/000164/II/1979	25 Februari 1979	Serang			Asli	192
948	Abu bin Otoh	9097018	IX-III/02/20/II/1987	26 Februari 1987	Bogor			Asli	255
949	Abu bin Saki	193637	592/B/6/I-59	10 Januari 1959	Jawa Barat			Asli	58
950	Abu bin Sarib		3889/B/7/VI/59	11 Juni 1959	Lebak			Fotokopi	14
951	Abu bin Sarka	9094380	IX/10/0486/IX/1978	17 September 1978	Pandegelang			Asli	210
952	Abu bin Sirad		781/B/7/I/59	05 Januari 1959	Lebak			Fotokopi	14
953	Abu Boerhan	9082690	IX/01/1128/III/1981	17 Maret 1981	Kodya Bandung			Asli	94
954	Abu Hasan Astawijaya	9092125	IX/03/241/XI/1980	14 November 1980	Bogor			Asli	193
955	Abu Jamhari bin Eon	9112434	IX-III/07/704/IV/1989	07 April 1989	Garut			Asli	526
956	Abu Mas'ud	9114722	IX/III/14/0922/V/1989	15 Mei 1989	Kuningan			Asli	565
957	Abu Saeri	9114071	IX/III/14/0940/V/1989	31 Mei 1989	Kuningan			Asli	550
958	Abu Suparman	9083008	IX.06/103/III/1979	29 Maret 1979	Karawang			Asli	99
959	Abubakar	260337	1479/B/6/I/59	18 Januari 1959	Pandegelang			Asli	89
960	Abubakar	9083045	IX/08/0399/XII/1980	19 Desember 1980	Lebak			Asli	99
961	Abubakar	9087761	IX/01/0682/3/1979	22 Maret 1979	Bandung			Asli	167
962	AbuBakar	9092084	IX-10/0093/IX/1978	01 September 1978	Pandeglang			Asli	192
963	Abubakar	9114040	IX/III-13/275/V/1989	30 Mei 1989	Cirebon			Asli	549

NO. URUT	NAMA	NPV	NO. PENDAFTARAN	TANGGAL PENDAFTARAN	DAERAH PENDAFTARAN	SK GELAR KEHORMATAN	TANGGAL SK GELAR KEHORMATAN	KET.	NO. JILID
964	Abubakar al. Kubes	9111164	IX/III-15/140/IV/89	25 April 1989	Indramayu			Asli	491
965	Abubakar Ayub, Ir.	9095440	IX/III/19/036/III/1987	21 Maret 1987	Serang			Asli	232
966	Abubakar bin Kamu	193628	494/B/6/I-59	05 Januari 1959	Jawa Barat			Asli	58
967	Abubakar bin Musanip	9097328	IX/III-13/186/4/1987	07 April 1987	Cirebon			Asli	264
968	Abubakar, Rd.	9102832	IX-III/03/0262/XII/1986	6 Desember 1986	Sukabumi			Asli	362
969	Abud		1272/B/8/III/59	16 Maret 1959	Bogor			Fotokopi	28
970	Abud bin H. Sulaeman	9099891	IX-III/10/37/XII/1986	26 Desember 1986	Karawang			Asli	322
971	Abud bin Saalin	9099437	IX-III/02/184/V/1987	15 Juli 1987	Bogor			Asli	316
972	Abud Saleh	9097214	IX/07/257/IX/1983	26 September 1983	Kuningan			Asli	261
973	Abud Sobari	9099572	IX/III-05/573/PKRI/VI/87	3 Juni 1987	Cimahi			Asli	318
974	Abudin	9114127	IX/III-16/490/III/1989	19 Maret 1989	Majalengka			Asli	551
975	Abudjaja		1897/B/7/I/59	05 Januari 1959	Lebak			Fotokopi	24
976	Abun		/B/Kuv/10/06/59	29 Juni 1959	Cianjur			Fotokopi	8
977	Abun	289074	1510/B/3/III/59	21 Maret 1959	Karawang			Asli	91
978	Abun	9083254	IX/16/0413/V/1979	24 Mei 1979	Ciamis			Asli	102
979	Abun	9112526	IX-III/21/326/V/1989	31 Mei 1989	Kodya Bandung			Asli	527
980	Abun Basyari bin Madrais	9082978	IX.06/061/III/1979	29 Maret 1979	Karawang			Asli	98
981	Abun bin Alda	9110945	IX-III/03/0314/V/1989	30 Mei 1989	Sukabumi			Asli	484
982	Abun bin H. Salam		951/B/6/II/1959	02 Februari 1959	Pandegelang			Fotokopi	26
983	Abun Bunyamin	9099815	IX-III/09/372/V/1987	19 Mei 1987	Ciamis			Asli	321
984	Abun Sarbun	9088865	IX.06/04/V/1979	12 Mei 1979	Karawang			Asli	187
985	Abung	9083370	IX/10/0621/XI/1980	30 Nopember 1980	Pandegelang			Asli	104
986	Abung	9097311	IX/III-16/147/XI/1986	4 Nopember 1986	Majalengka			Asli	264
987	Abung	9105618	IX-III-06/328/XII/88	01 Desember 1988	Sumedang			Asli	399
988	Abung bin H. Burhan	9083192	IX/13/0188/III/1979	12 Maret 1979	Sukabumi			Asli	101
989	Abung bin H. Zen	9087840	IX/13/0715/VII/80	19 Juli 1980	Sukabumi			Asli	169
990	Abung Karna	9095286	IX-III-06/663/IV/1987	15 April 1987	Sumedang			Asli	230
991	Abus Hidayat bin H. Abd. Patah	9084293	IX.06/373/XII/1979	26 Desember 1979	Kerawang			Asli	115
992	Abusahim	253667	035/B/20/X/1958	21 Oktober 1958	Kota Madya Bandung				78
993	Abusaid	9110000	IX/III-10/315/V/1989	30 Mei 1989	Karawang			Asli	486
994	Abusro	253481	50/B/8/XI/1958	17 Nopember 1958	Bogor			Asli	77

NO. URUT	NAMA	NPV	NO. PENDAFTARAN	TANGGAL PENDAFTARAN	DAERAH PENDAFTARAN	SK GELAR KEHORMATAN	TANGGAL SK GELAR KEHORMATAN	KET.	NO. JILID
995	Abusuminta		3488/B/7/II/59	05 Februari 1959	Lebak			Fotokopi	14
996	Aca	9092121	IX/14/0291/IV/1981	06 April 1981	Sumedang			Asli	192
997	Aca	9095265	IX/III-05/923/PKRI/VI/87	30 Juni 1987	Cimahi			Asli	230
998	Aca	9097164	IX-III-06/372/I/1987	20 Januari 1987	Sumedang			Asli	259
999	Aca	9097318	IX-III-06/017/X/1986	5 Oktober 1986	Sumedang			Asli	264
1000	Aca	9099605	IX-III-06/061/X/1986	05 Oktober 1986	Sumedang			Asli	318
1001	Aca	9105600	IX-III-06/157/IX/1988	04 September 1988	Sumedang			Asli	399
1002	Aca bin Amsari	9099473	IX-III/03/0592/VI/87	27 Juni 1987	Sukabumi			Fotokopi	316
1003	Aca bin Amsari	9110942	IX-III/03/0572/VI/1987	27 Juni 1987	Sukabumi			Asli	484
1004	Aca bin Marhawi	9099803	IX-III/07/718/3/1987	02 Maret 1987	Garut			Asli	320
1005	Aca bin Umar	9112340	IX-III/02/205/V/1989	31 Mei 1989	Bogor			Asli	524
1006	Aca Dibrata	9097145	IX/III-05/1010/PKRI/VI/87	30 Juni 1987	Cimahi			Asli	259
1007	Aca Muhtar	9087757	IX/01/0718/3/79	22 Maret 1979	Bandung			Asli	167
1008	Aca Narya bin Asik	9108430	III-05/137/PKRI/V/1989	30 Mei 1989	Cimahi			Asli	436
1009	Aca Sasmita bin Sukri	9087855	IX/14/0001/I/79	02 Januari 1979	Sumedang			Asli	169
1010	Aca Sudarja bin Karma	9083204	IX/14/0120/I/1979	01 Januari 1979	Sumedang			Asli	102
1011	Aca Warsa	9082884	IX/04/563/XII/1980	27 Desember 1980	Garut			Asli	97
1012	Acah	9084596	IX/06/493/VIII/1980	19 Agustus 1980	Karawang			Asli	120
1013	Acah binti Jum'i	9110947	IX-III/03/0332/V/1989	30 Mei 1989	Sukabumi			Asli	484
1014	Acah Sukarsah binti Marjuki	9112371	IX-III/04/742/V/1989	30 Mei 1989	Cianjur			Asli	525
1015	Acah, Ny.	9105602	IX-III-06/166/IX/1988	04 September 1988	Sumedang			Asli	399
1016	Acang	9095202	IX-III/02/187/V/1987	15 Mei 1987	Bogor			Asli	229
1017	Acang bin Amsin	9097276	IX/III/10/78/I/1987	24 Januari 1987	Karawang			Asli	263
1018	Acang bin H. Tohir	9082988	IX.06/063/III/1979	29 Maret 1979	Karawang			Asli	98
1019	Acang bin Sanara	9109148	IX-III/10/215/VI/1989	16 Juni 1989	Karawang			Asli	449
1020	Ace	9082675	IX/13/0425/III/79	29 Maret 1979	Sukabumi			Asli	93
1021	Ace	9099583	IX/III-05/707/PKRI/VI/87	23 Juni 1987	Cimahi			Asli	318
1022	Ace	9112491	IX/III-09/1097/V/1987	19 Mei 1987	Ciamis			Asli	527
1023	Ace	9113899	IX-III-06/1193/V/1989	30 Mei 1989	Sumedang			Asli	546
1024	Ace	9113901	IX-III-06/1198/V/1989	30 Mei 1989	Sumedang			Asli	546
1025	Ace	9114189	IX-III/21/590/V/89	31 Mei 1989	Kodya Bandung			Asli	552

NO. URUT	NAMA	NPV	NO. PENDAFTARAN	TANGGAL PENDAFTARAN	DAERAH PENDAFTARAN	SK GELAR KEHORMATAN	TANGGAL SK GELAR KEHORMATAN	KET.	NO. JILID
1026	Ace Abas bin Mohamad Hasan	9109190	IX-III/19/087/V/1989	31 Mei 1989	Serang			Asli	450
1027	Ace bin Wikarta	9097149	IX-III-06/107/X/1986	5 Oktober 1986	Sumedang			Asli	259
1028	Ace Dase	9105573	IX/III-05/750/PKRI/VI/1987	24 Juni 1987	Cimahi			Asli	398
1029	Ace Sopandi	9094305	IX/01/341/XI/1983	29 November 1983	Bandung			Asli	209
1030	Ace Suparman	9082782	IX/02/678/III/1980	20 Maret 1980	Bandung			Asli	95
1031	Acem	9095343	IX/III/10/59/XII/1986	30 Desember 1986	Karawang			Asli	231
1032	Acem, Ny.	9097190	IX-III-06/760/V/87	4 Mei 1987	Sumedang			Asli	260
1033	Acen	9083219	IX/15/159/XII/1978	09 Desember 1978	Tasikmalaya			Asli	102
1034	Aceng	9082671	IX/01/1079/XII/80	16 Desember 1980	Kodya Bandung			Asli	93
1035	Aceng	9083193	IX/13/0192/III/1979	13 Maret 1979	Sukabumi			Asli	101
1036	Aceng	9083269	IX/17/0220/III/1979	03 Maret 1979	Cianjur			Asli	103
1037	Aceng	9095306	IX-III/07/461/1/1987	22 Januari 1987	Garut			Asli	230
1038	Aceng	9097096	IX/III-05/461/PKRI/IV/87	25 April 1987	Cimahi			Asli	257
1039	Aceng	9108432	III-05/149/PKRI/V/89	30 Mei 1989	Cimahi			Asli	436
1040	Aceng Abdullah bin Salim	9084315	IX.06/666/XII/1980	16 Desember 1980	Kerawang			Asli	116
1041	Aceng Ahmad	9108454	IX/III-08/1034/V/1989	31 Mei 1989	Tasikmalaya			Asli	436
1042	Aceng Ahmad bin Abd.Fatah	9083140	IX/15/050/XII/1978	09 Desember 1978	Subang			Asli	101
1043	Aceng al. H. Ridwan	9110943	IX/III/03/109/II/1989	15 Februari 1989	Sukabumi			Asli	484
1044	Aceng bin Anda	9105550	IX/III-04/180/I/1989	25 Januari 1989	Cianjur			Asli	398
1045	Aceng bin Bona	9099440	IX-III/02/241/V/87	25 Mei 1987	Bogor			Asli	316
1046	Aceng bin Hasnan	9092051	IX.06/363/XII/1979	16 Desember 1979	Kerawang			Asli	192
1047	Aceng bin Ro'i	9108385	IX-III/03/0128/III/1989	04 Maret 1989	Sukabumi			Asli	435
1048	Aceng bin Sanap	9086117	IX/17/0228/III/1979	07 Maret 1979	Cianjur			Asli	142
1049	Aceng Dadang	9095295	IX-III/07/185/12/1986	2 Desember 1986	Garut			Asli	230
1050	Aceng H.	9094313	IX/02/463/6/1983	8 Juni 1983	Bandung			Asli	209
1051	Aceng Karim	9113934	IX-III/07/689/IV/1989	07 April 1989	Garut			Asli	546
1052	Aceng Padma	9097234	IX/III-08/572/VI/87	30 Juni 1987	Tasikmalaya			Asli	261
1053	Aceng Sukenda	9092825	IX/17/0590/VIII/83	01 Agustus 1983	Cianjur			Asli	205
1054	Aceng Sukmadijaya	9113886	IX/III-08/675/II/1989	27 Februari 1989	Sumedang			Fotokopi	545
1055	Aceng Sumpena	9082835	IX/03/138/III/1979	21 Maret 1979	Bogor			Asli	96

NO. URUT	NAMA	NPV	NO. PENDAFTARAN	TANGGAL PENDAFTARAN	DAERAH PENDAFTARAN	SK GELAR KEHORMATAN	TANGGAL SK GELAR KEHORMATAN	KET.	NO. JILID
1056	Aceng Sunardi	9099845	IX-III/09/856/V/1987	19 Mei 1987	Ciamis			Asli	321
1057	Aceng Toha	9097258	IX/III-09/535/V/1987	19 Mei 1987	Ciamis			Asli	262
1058	Aceng Wiyatma	9082856	IX/04/319/X/1980	06 Oktober 1980	Garut			Asli	96
1059	Acep	9099484	IX-III/03/0366/III/1987	30 Maret 1987	Sukabumi			Asli	317
1060	Acep	9099536	IX/III-04/302/VI/1987	29 Juni 1987	Cianjur			Asli	317
1061	Acep Affandi	9099521	IX/III-04/186/VI/1987	09 Juni 1987	Cianjur			Asli	317
1062	Acep Apandi	9083298	IX/17/0466/V/1979	27 Mei 1979	Cianjur			Asli	103
1063	Acep b. Durahman	9094353	IX/03/415/XI/83	20 November 1983	Bogor			Asli	210
1064	Acep Barnas	9099465	IX/III-03/0101/IX/86	25 September 1986	Sukabumi			Asli	316
1065	Acep bin H. Ibrohim	9095234	IX-III/03/0402/IV/1987	25 April 1987	Sukabumi			Asli	229
1066	Acep bin Kartadjumena	9083330	IX/17/0066/I/1979	08 Januari 1979	Cianjur			Asli	104
1067	Acep bin M.H. Ghojali	9110968	IX/III-04/583/V/89	30 Mei 1989	Cianjur			Asli	485
1068	Acep bin Oni	9108404	IX-III/03/0280/V/1989	29 Mei 1989	Sukabumi			Asli	435
1069	Acep bin Sastra	9083302	IX/17/0605/VI/1979	20 Juni 1979	Cianjur			Asli	103
1070	Acep Gandasumarya	9105568	IX/III-04/293/V/1989	15 Mei 1989	Cianjur			Asli	398
1071	Acep Gaos	9083198	IX/13/0007/VII/1977	25 Juli 1977	Sukabumi			Asli	102
1072	Acep Hidayat	9108414	IX/III-04/326/V/89	05 Mei 1989	Cianjur			Asli	436
1073	Acep Muhtar	9099472	IX-III/03/0210/XI/86	12 November 1986	Sukabumi			Asli	316
1074	Acep Nasihudin B. Moch A.	9113949	IX-III/07/891/IV/1989	07 April 1989	Garut			Asli	547
1075	Acep Sadili bin Odji	9087861	IX/17/06665/VII/79	10 Juli 1979	Cianjur			Asli	169
1076	Acep Sanudin	9108355	IX-III/02/100/IV/1989	10 April 1989	Bogor			Asli	435
1077	Acep Sanusi bin Sapei	9108410	IX/III-04/297/V/1989	22 Mei 1989	Cianjur			Asli	436
1078	Acep Sirojudin	9097059	IX/III-03/0181/X/1986	24 Oktober 1986	Sukabumi			Asli	256
1079	Acep Sudjana	9083170	IX/13/0814/XII/1980	20 Desember 1980	Sukabumi			Asli	101
1080	Acep Sukardi	9108402	IX-III/03/0263/V/89	29 Mei 1989	Sukabumi			Asli	435
1081	Acep Sutarya	9082846	IX/03/248/XII/1980	12 Desember 1980	Bogor			Asli	96
1082	Acep Toha	9105534	IX/III-04/085/XI/1988	11 November 1988	Cianjur			Asli	398
1083	Acet Suwanta	9095213	IX-III/02/429/VI/1987	26 Juni 1987	Bogor			Asli	229
1084	Ach. Basuni	9084368	IX/II/000334/III/1979	20 Maret 1979	Serang			Asli	117
1085	Ach. Basyar bin Marjuki	9083134	IX/12/0710/III/1979	22 Maret 1979	Subang			Asli	101
1086	Ach. Chambali	166665	01096/B/5/IV/59	14 April 1959	Serang			Asli	57

NO. URUT	NAMA	NPV	NO. PENDAFTARAN	TANGGAL PENDAFTARAN	DAERAH PENDAFTARAN	SK GELAR KEHORMATAN	TANGGAL SK GELAR KEHORMATAN	KET.	NO. JILID
1087	Ach. Daud, Rd.	9102975	IX/III-09/1080/V/1987	19 Mei 1987	Ciamis			Asli	364
1088	Ach. Kosasih	98111	1616/B/9/II/1959	18 Februari 1959	Sukabumi			Asli	51
1089	Ach. Saman	48411	7171/B/15/IV/59	15 April 1959	Bandung			Asli	36
1090	Ach. Subana	9114004	IX/III-08/1692/V/89	31 Mei 1989	Tasikmalaya			Asli	548
1091	Ach.Abas bin Abdulhak	9092088	IX/11/000130/II/1979	20 Februari 1979	Serang			Asli	192
1092	Acha Affandie	9095281	IX-III-06/396/I/87	20 Januari 1987	Sumedang			Asli	230
1093	Achda bin Adnasan	9082757	IX/02/150/III/1979	21 Maret 1979	Bandung			Asli	95
1094	Achdi	9082698	IX/01/0877/XII/1979	27 Desember 1979	Kodya Bandung			Asli	94
1095	Achjani		598/B/6/I/59	09 Januari 1959	Pandegelang			Fotokopi	26
1096	Achjar bin Saleh	253705	273/B/7/XI/1958	26 Nopember 1958	Lebak			Asli	79
1097	Achjar Muchlis (Achjar)	9094880	IX/01/005/3/83	16 Maret 1983	Bandung			Asli	222
1098	Achjar Sudiana	58735	365/B/12/XI/58	11 Nopember 1958	Kuningan			Asli	40
1099	Achlan	9083114	IX/II/00072/I/1979	26 Januari 1979	Serang			Asli	100
1100	Achmad		363/B/7XI/58	29 Nopember 1958	Lebak			Fotokopi	13
1101	Achmad		282/B/6/III/1958	09 Desember 1958	Pandegelang			Fotokopi	23
1102	Achmad		1976/B/7/I/59	09 Januari 1959	Lebak			Fotokopi	24
1103	Achmad		233/B/6/XII/1958	02 Desember 1958	Pandegelang			Fotokopi	27
1104	Achmad	73929	381/B/12/XI/58	11 Nopember 1958	Kuningan			Asli	45
1105	Achmad	253216	255/B/7/XI/1958	25 Nopember 1958	Lebak			Asli	72
1106	Achmad	253486	46/B/8/XI/1958	15 Nopember 1958	Bogor			Asli	77
1107	Achmad	9083246	IX/16/0463/XI/1980	03 Nopember 1980	Ciamis			Asli	102
1108	Achmad	9083358	IX/18/043/IX/1979	10 September 1979	Cirebon			Asli	104
1109	Achmad	9083360	IX/18/0167/III/1979	29 Maret 1979	Cirebon			Asli	104
1110	Achmad	9084341	IX/08/0031/XII/1978	05 Desember 1978	Lebak			Asli	116
1111	Achmad	9087871	IX/18/0988/XII/80	08 Desember 1980	Cirebon			Asli	170
1112	Achmad	9092054	IX/14/0309/IV/1981	06 April 1981	Sumedang			Asli	192
1113	Achmad	9097138	IX/III-05/718/PKRI/VI/87	24 Juni 1987	Cimahi			Asli	258
1114	Achmad	9097409	IX-III/21/232/VI/87	22 Juni 1987	Kodya Bandung			Asli	267
1115	Achmad	9099804	IX-III/07/720/3/1987	03 Maret 1987	Garut			Asli	320
1116	Achmad	9099916	IX-III/12/19/VI/1986	15 Juni 1986	Kodya Cirebon			Asli	322
1117	Achmad	9105556	IX/III-04/259/IV/1989	10 April 1989	Cianjur			Asli	398

NO. URUT	NAMA	NPV	NO. PENDAFTARAN	TANGGAL PENDAFTARAN	DAERAH PENDAFTARAN	SK GELAR KEHORMATAN	TANGGAL SK GELAR KEHORMATAN	KET.	NO. JILID
1118	Achmad	9105750	IX/III-13/90/II/1989	10 Februari 1989	Cirebon			Asli	400
1119	Achmad	9112393	IX-III/07/430/I/1987	16 Januari 1987	Garut			Asli	524
1120	Achmad	9112400	IX-III/07/483/IV/1989	07 April 1989	Garut			Asli	524
1121	Achmad	115924	175/B/7/XI/58	20 Nopember 1958	Lebak			Asli	54
1122	Achmad Sanusi, R.	9086270	IX/03/255/XII/1980	18 Desember 1980	Bogor			Asli	144
1123	Achmad Abd. Hadi bin H. Saleh	256174	2506/B/8/IV/59	15 April 1959	Bogor			Asli	88
1124	Achmad Abdullah B.Sc	9082821	IX/03/269/XII/1980	27 Desember 1980	Bogor			Asli	96
1125	Achmad Aden	9092092	IX/11/000303/III/1979	20 Maret 1979	Serang			Asli	192
1126	Achmad Affandie	9082689	IX/01/1232/V/1981	06 Mei 1981	Kodya Bandung			Asli	94
1127	Achmad Arifin	239477	101/B/14/X/58	21 Oktober 1958	Majalengka			Asli	64
1128	Achmad B.	9083092	IX-10/0614/IX/XI/1980	30 Nopember 1980	Pandegelang			Asli	100
1129	Achmad Bachri	9083097	IX-10/0286/IX/IX/1978	03 September 1978	Pandegelang			Asli	100
1130	Achmad Basari	9114169	IX-III/21/258/V/1989	31 Mei 1989	Kodya Bandung			Asli	552
1131	Achmad bin Ardasa		3489/B/7/II/59	05 Februari 1959	Lebak			Fotokopi	19
1132	Achmad bin Atmadja	9087774	IX/02/340/6/79	07 Juni 1979	Bandung			Asli	167
1133	Achmad bin H. Entong	9097889	IX-III/02/133/IV/1987	25 April 1987	Bogor			Asli	281
1134	Achmad bin Husen	9097015	IX-III/02/01/II/1987	26 Februari 1987	Bogor			Asli	255
1135	Achmad bin Idi	193725	335/B/9/XII/1958	04 Desember 1958	Jawa Barat			Asli	59
1136	Achmad bin Ikung		4624/B/9/V/59	06 Mei 1959	Sukabumi			Fotokopi	18
1137	Achmad bin Karot	9083277	IX/17/516/V/1979	28 Mei 1979	Cianjur			Asli	103
1138	Achmad bin Neong		3100/B/8/V/59	02 Mei 1959	Bogor			Fotokopi	28
1139	Achmad bin Parta	9088867	IX/07/0004/XII/1980	03 Desember 1980	Kuningan			Asli	187
1140	Achmad bin Ro'i	9113942	IX-III/07/821/IV/1989	07 April 1989	Garut			Fotokopi	547
1141	Achmad bin Soleman	115909	671/B/7/XII/58	08 Desember 1958	Lebak			Asli	54
1142	Achmad bin Suhari	9095341	IX/III/10/28/XI/1986	20 Nopember 1986	Karawang			Asli	231
1143	Achmad bin Udjang	9082841	IX/03/119/III/1979	14 Maret 1979	Bogor			Asli	96
1144	Achmad Burhan	9083361	IX/18/0162/III/1979	29 Maret 1979	Cirebon			Asli	104
1145	Achmad Charoem Hadi Singaperanata	9087845	IX/13/0021/7/1977	25 Juli 1977	Sukabumi			Asli	169
1146	Achmad Chatib	9099729	IX/III/19/064/III/1987	26 Maret 1987	Serang			Asli	319
1147	Achmad Cubarli	9082792	IX/02/092/II/1979	21 Februari 1979	Bandung			Asli	95
1148	Achmad Dali	9083081	IX/13/0558/X/1979	09 Oktober 1979	Sukabumi			Asli	100

NO. URUT	NAMA	NPV	NO. PENDAFTARAN	TANGGAL PENDAFTARAN	DAERAH PENDAFTARAN	SK GELAR KEHORMATAN	TANGGAL SK GELAR KEHORMATAN	KET.	NO. JILID
1149	Achmad Danoeri	253928	84/B/7/XI/1958	14 Nopember 1958	Lebak			Asli	80
1150	Achmad Dasuki	248121	01351/B/2/IV/1959	02 Mei 1959	Bekasi			Asli	69
1151	Achmad Djadjuli	9112757	IX/III-04/722/V/1989	30 Mei 1989	Cianjur			Asli	531
1152	Achmad Djahar	9087822	IX/10/0629/V/XII/80	01 Desember 1980	Pandeglang			Asli	169
1153	Achmad Djayadisastra	9083021	IX/07/0020/I/1979	02 Januari 1979	Kuningan			Asli	99
1154	Achmad DJuba	9082767	IX/18/0838/XI/1980	03 November 1980	Cirebon			Asli	95
1155	Achmad Engkus Kusnadi	9099483	IX-III/03/0340/III/1987	12 Maret 1987	Sukabumi				316
1156	Achmad Fadjar	9083224	IX/15/080/XII/1978	09 Desember 1978	Tasikmalaya			Asli	102
1157	Achmad Gojali bin Sadiran	9094381	IX/10/0499/IX/78	17 September 1978	Pandegelang			Asli	210
1158	Achmad H. Siroz	9083166	IX/13/0773/XI/1980	20 Nopember 1980	Sukabumi			Asli	101
1159	Achmad Hadi	9083105	IX-10/0327/IX/1978	01 September 1978	Pandegelang			Asli	100
1160	Achmad Hidayat	9082886	IX/04/679/V/1981	07 Mei 1981	Garut			Asli	97
1161	Achmad Hidayat bin Endi	9082923	IX/04/297/VII/1980	30 Juli 1980	Garut			Asli	97
1162	Achmad Husein	9092594		15 Maret 1979	Sukabumi			Asli	607
1163	Achmad Iskandar	9088848	IX/01/0006/3/1979	15 Maret 1979	Kodya Madya Bandung			Asli	607
1164	Achmad Juhara	9082884	IX/01/0609/III/1979	21 Maret 1979	Kodya Bandung			Asli	94
1165	Achmad Juhari	9113999	IX/III-08/167/V/89	31 Mei 1989	Tasikmalaya			Asli	548
1166	Achmad Jumadi bin Casmah	9094403	IX/18/121/VIII/1983	30 Agustus 1983	Cirebon			Asli	211
1167	Achmad Kodir	73875	193/B/8/XII/59	10 Desember 1958	Bogor			Asli	43
1168	Achmad Koernia, R.	9086262	IX/02/155/III/1979	21 Maret 1979	Bandung			Asli	144
1169	Achmad Kosasih	253223	12/B/6/X/1958	15 Oktober 1958	Pandegelang			Asli	72
1170	Achmad Kosasih	9099423	IX-III/01/29/VI/1987	25 Juni 1987	Bogor			Asli	316
1171	Achmad Lili Koswara	9097112	IX/III-05/837/PKRI/VI/87	26 Juni 1987	Cimahi			Asli	258
1172	Achmad M. P.	9095435	IX/III-17/136/VI/1987	15 Juni 1987	Purwakarta			Asli	232
1173	Achmad Mar bin H. Berungut	9087830	IX/11/000629/XII/79	15 Desember 1979	Serang			Asli	169
1174	Achmad Memed	9094366	IX/04/244/12/1983	21 Desember 1983	Garut			Asli	210
1175	Achmad Memed Soemawinata	9102807	IX-III/01/25/VI/1987	25 Juni 1987	Bogor			Asli	362
1176	Achmad Mustafa	9110975	IX-III-06/983/V/1989	25 Mei 1989	Sumedang			Asli	485
1177	Achmad Nahrowi	9095695	IX/III-05/228/PKRI/I/87	14 Januari 1987	Cimahi			Asli	236
1178	Achmad Natadipura	9084212	IX/01/1123/XII/1980	30 Desember 1980	Kodya Bandung			Asli	114
1179	Achmad Nur	9083099	IX-10/30/VII/1980	16 Juli 1980	Pandegelang			Asli	100

NO. URUT	NAMA	NPV	NO. PENDAFTARAN	TANGGAL PENDAFTARAN	DAERAH PENDAFTARAN	SK GELAR KEHORMATAN	TANGGAL SK GELAR KEHORMATAN	KET.	NO. JILID
1180	Achmad Nurjamin bin Tb. Saman	166597	1735/B/6/IV/59	02 April 1959	Pandegelang			Asli	56
1181	Achmad Panari		2462/B/6/II/1959	16 Februari 1959	Pandegelang			Fotokopi	26
1182	Achmad Rasita	9082759	IX/02/684/IV/1980	16 April 1980	Bandung			Asli	95
1183	Achmad Rivai	224215	9106/B/15/VII/1959	13 Juni 1959	Bandung			Asli	63
1184	Achmad S	9082874	IX/04/647/IV/1981	30 April 1981	Garut			Asli	97
1185	Achmad S.K	9082795	IX/02/015/VII/1978	28 Juli 1978	Bandung			Asli	95
1186	Achmad Saji bin Saji	9082765	IX/02/587/XII/1979	10 Desember 1979	Bandung			Asli	95
1187	Achmad Sajuti	115839	2663/B/11/VI/59	26 Juni 1959	Pandegelang			Asli	53
1188	Achmad Sakid		3824/B/7/VI/1959	09 Juni 1959	Lebak			Fotokopi	19
1189	Achmad Salim		1214/B/6/II/1959	12 Februari 1959	Pandegelang			Fotokopi	26
1190	Achmad Sanusi	253221	350/B/15/X/1958	15 Oktober 1958	Bandung			Asli	72
1191	Achmad Sanusi	289105	350/B/15/X/1958	27 Oktober 1958	Bandung			Asli	91
1192	Achmad Sanusi	9108390	IX-III/03/0176/IV/1989	11 April 1989	Sukabumi			Asli	435
1193	Achmad Sobari Nurgandy	253633	53/B/6/X/1958	27 Oktober 1958	Pandegelang				78
1194	Achmad Sopandi	223982	1755/B/Kuv/10/06/59	15 Juni 1959	Cianjur			Asli	61
1195	Achmad Suharna	9111684	IX/III-16/186/III/1989	8 Maret 1989	Majalengka			Asli	503
1196	Achmad Suherman, Haji	9094347	IX/03/223/X/83	1 Oktober 1983	Bogor			Asli	210
1197	Achmad Suhri	9114104	IX/III/14/1325/V/1989	31 Mei 1989	Kuningan			Asli	550
1198	Achmad Sumantris	253309	07/B/15/X/1958	15 Oktober 1958	Bandung			Asli	74
1199	Achmad Sumardi	9087745	IX/01/0607/3/1979	21 Maret 1979	Bandung			Asli	166
1200	Achmad Suparman		0969/B/5/IV/1959	01 April 1959	Serang			Fotokopi	2
1201	Achmad supiandi, R.	9086304	IX/17/0255/III/1979	08 Maret 1979	Cianjur			Asli	144
1202	Achmad Suwinda	73905	2445/B/17/IV/1959	20 April 1959	Garut			Asli	44
1203	Achmad Toha Rusamsi	9099718	IX/III-08/497/VI/1987	30 Juni 1987	Tasikmalaya			Asli	319
1204	Achmad Turmudi	9084259	IX/03/018/IX/1978	10 September 1978	Bogor			Asli	115
1205	Achmad Yahya	9092682	IX/18/074/VI/1983	28 Juni 1983	Cirebon			Asli	202
1206	Achmad Zaeni	9082957	IX/17/0310/IV/1979	08 April 1979	Karawang			Asli	98
1207	Achmad Zaidan BA.	9097040	IX-III/02/351/VI/1987	24 Juni 1987	Bogor			Asli	255
1208	Achmad Zainuri	253499	0113/B/5/XII/1958	18 Desember 1958	Serang			Asli	77
1209	Achmad Zen Utut	9083363	IX/18/0019/X/1978	31 Oktober 1978	Cirebon			Asli	104
1210	Achmad/Gobabih		1552/B/Kuv/10/05/59	16 Mei 1959	Cianjur			Fotokopi	5

NO. URUT	NAMA	NPV	NO. PENDAFTARAN	TANGGAL PENDAFTARAN	DAERAH PENDAFTARAN	SK GELAR KEHORMATAN	TANGGAL SK GELAR KEHORMATAN	KET.	NO. JILID
1211	Achmad/Sarban		3913/B/7/VI/59	12Juni 1959	Lebak			Fotokopi	13
1212	Achmadi/Markawi	253943	81/B/11/X/1958	29 Oktober 1958	Cirebon			Asli	81
1213	Achmid	9082723	IX/01/1247/V/1981	09 Mei 1981	Kodya Bandung			Asli	94
1214	Achmid S.	9088870	IX/13/0001/Dwi/1979	15 Maret 1979	Sukabumi			Asli	187
1215	Achmir bin Warga	9099683	IX-III/07/794/III/1987	16 Maret 1987	Garut			Asli	319
1216	Achri bin Toyib	9083323	IX/17/0735/VII/1979	20 Juli 1979	Cianjur			Asli	103
1217	Achrib	9099584	IX/III-05/767/PKRI/VI/87	26 Juni 1987	Cimahi			Asli	318
1218	Achyad Hamzah	9099425	IX-III/01/44/VI/1987	25 Juni 1987	Bogor			Asli	316
1219	Achyar bin Atinbul	9082840	IX/03/117/III/1979	12 Maret 1979	Bogor			Asli	96
1220	Acih	9099886	IX-III/09/1547/V/1987	19 Mei 1987	Ciamis			Asli	322
1221	Acih binti Amir, Nyi	9097110	IX/III-05/796/PKRI/VI/87	26 Juni 1987	Cimahi			Asli	258
1222	Acih Sanwasir	9114204	IX-III/03/0070/I/1989	8 Januari 1989	Sukabumi			Fotokopi	553
1223	Acih Suwarsih, Ny.	9105609	IX-III/21/064/III/1989	02 Maret 1989	Kodya Bandung			Asli	399
1224	Acih, Ny.	9097157	IX-III-06/220/XII/1986	15 Desember 1986	Sumedang			Asli	259
1225	Acii bin Astara	9087816	IX-06/407/II/80	15 Februari 1980	Karawang			Asli	168
1226	Acim	9097047	IX-III/02/456/VI/1987	26 Juni 1987	Bogor			Asli	256
1227	Acim	9097209	IX-III-06/883/VI/1987	5 Juni 1987	Sumedang			Asli	261
1228	Acim	9097245	IX/III-09/197/V/1987	19 Mei 1987	Ciamis			Asli	262
1229	Acim	9099846	IX-III/09/860/V/1987	19 Mei 1987	Ciamis			Asli	321
1230	Acim bin Boi	9099490	IX-III/03/0431/V/1987	18 Mei 1987	Sukabumi			Asli	317
1231	Acim bin Madtasik	9105569	IX/III-04/308/V/1989	25 Mei 1989	Cianjur			Asli	398
1232	Acim bin Saian	9082985	IX.06/254/III/1979	31 Maret 1979	Karawang			Asli	98
1233	Acim bin Su'an	9105552	IX/III-04/198/II/1989	06 Februari 1989	Cianjur			Asli	398
1234	Acim Jumasim bin Iri	9113966	IX-III/07/1083/IV/1989	07 April 1989	Garut			Asli	547
1235	Acim Sasmita	9082879	IX/04/624/XII/1980	27 Desember 1980	Garut			Asli	97
1236	Acim Sudaejat	9108445	IX-III-06/226/X/88	05 Oktober 1988	Sumedang			Asli	436
1237	Acin	9114173	IX-III/21/417/V/89	31 Mei 1989	Kodya Bandung			Asli	552
1238	Acin bin Isna	9092064	IX.06/067/III/1979	29 Maret 1979	Kerawang			Asli	192
1239	Acin bin Rahiman	9099906	IX-III/10/221/VI/1987	10 Juni 1987	Karawang			Asli	322
1240	Acing Narkim	9114031	IX/III-11/128/V/89	2 Mei 1989	Subang			Asli	549
1241	Acip	9095317	IX-III/07/632/2/1987	3 Februari 1987	Garut			Asli	230

NO. URUT	NAMA	NPV	NO. PENDAFTARAN	TANGGAL PENDAFTARAN	DAERAH PENDAFTARAN	SK GELAR KEHORMATAN	TANGGAL SK GELAR KEHORMATAN	KET.	NO. JILID
1242	Acip bin Absari	9094323	IX/02/1353/10/83	16 Oktober 1983	Bandung			Asli	209
1243	Acip bin Ihin	9110952	IX/III-04/504/V/1989	30 Mei 1989	Cianjur			Asli	484
1244	Acip Muhari	9094348	IX/03/227/X/1983	1 Oktober 1983	Bogor			Asli	210
1245	Acip Muhari	9097032	IX-III/02/197/V/1987	25 Mei 1987	Bogor			Asli	255
1246	Ackub Wangsadimiarta	193728	3381/B/9/IV/1959	13 April 1959	Jawa Barat			Asli	59
1247	Acm.Djazuli	9083378	IX/18/0874/XII/1980	03 Desember 1980	Cirebon			Asli	104
1248	Acong bin Sahili	9099474	IX-III/03/0227/XI/1986	17 November 1986	Sukabumi			Asli	316
1249	Acu	9108436	III-05/187/PKRI/V/1989	30 Mei 1989	Cimahi			Asli	436
1250	Acu Rachmat	9100951	IX-III/02/200/V/1987	25 Mei 1987	Bogor			Asli	337
1251	Acum bin Mangun	9087777	IX/02/038/I/1979	13 Januari 1979	Bandung			Asli	167
1252	Acum Iwa	9097269	IX/III-09/1542/V/1987	19 Mei 1987	Ciamis			Asli	262
1253	Acun	9105554	IX/III-04/240/III/1989	18 Maret 1989	Cianjur			Asli	398
1254	Acun	9108372	IX-III/03/0041/XII/88	27 Desember 1988	Sukabumi			Fotokopi	435
1255	Acun Abdulah bin Eyeh	9112457	IX-III/07/963/IV/1989	07 April 1989	Garut			Asli	526
1256	Acun bin Anda	9110967	IX/III-04/581/V/89	30 Mei 1989	Cianjur			Asli	485
1257	Acun bin Emon	9099450	IX-III/02/385/VI/87	24 Juni 1987	Bogor			Asli	316
1258	Acun bin Kani	9114020	IX/III/10/306/V/1989	30 Mei 1989	Karawang			Asli	548
1259	Acun bin Mar'i	9110963	IX/III-04/570/V/89	30 Mei 1989	Cianjur			Asli	485
1260	Acun Mansur	9108399	IX-III/03/0239/V/1989	13 Mei 1989	Sukabumi			Asli	435
1261	Acun Mansur bin Ayi	9083168	IX/13/0877/XII/1980	20 Desember 1980	Sukabumi			Asli	101
1262	Acun Mansur bin Irnen	9083334	IX/17/0173/III/1979	05 Maret 1979	Cianjur			Asli	104
1263	Acun Rahardja	9087862	IX/17/622/VII/79	27 Juni 1979	Cianjur			Asli	169
1264	Acun Suganda	9110970	IX/III-04/601/V/89	30 Mei 1989	Cianjur			Asli	485
1265	Acut Sutisna	9105612	IX-III-06/279/XI/88	02 November 1988	Sumedang			Asli	399
1266	Ada	9105615	IX-III-06/002/VI/1988	15 Juni 1988	Sumedang			Asli	399
1267	Ada Badrudin	9083011	IX.06/572/XII/1980	9 Maret 1980	Karawang			Asli	99
1268	Ada bin Asnen		1081/B/8/III/1959	06 Maret 1959	Bogor			Fotokopi	21
1269	Ada bin Djar'i	9083276	IX/17/0511/V/1979	27 Mei 1979	Cianjur			Asli	103
1270	Ada bin Emod	9099601	IX-III-06/066/X/86	05 Oktober 1986	Cimahi			Asli	318
1271	Ada bin Enco	9094338	IX/02/2124/12/1983	27 Desember 1983	Bandung			Asli	209
1272	Ada bin Madari	9082741	IX/02/165/III/1979	21 Maret 1979	Bandung			Asli	95

NO. URUT	NAMA	NPV	NO. PENDAFTARAN	TANGGAL PENDAFTARAN	DAERAH PENDAFTARAN	SK GELAR KEHORMATAN	TANGGAL SK GELAR KEHORMATAN	KET.	NO. JILID
1273	Ada bin Madsukri	9082791	IX/02/076/II/1979	14 Februari 1979	Bandung			Asli	95
1274	Ada Ganda bin Otong	9097086	IX/III-05/396/PKRI/IV/87	22 April 1987	Cimahi			Asli	257
1275	Ada Sugandi	9099723	IX/III-08/526/XI/1988	30 November 1988	Tasikmalaya			Asli	319
1276	Ada Suhada	9099685	IX-III/07/808/3/1987	19 Maret 1987	Garut			Asli	319
1277	Ada Suparman bin H. Ajudin	9082790	IX/02/080/II/1979	14 Februari 1979	Bandung			Asli	95
1278	Ada Supriatna	9108460	IX-III-06/497/III/1989	05 Maret 1989	Sumedang			Asli	436
1279	Adad	9095270	IX-III-06/023/X/1986	5 Oktober 1986	Sumedang			Asli	230
1280	Adad bin Asrip	9112395	IX-III/07/434/IV/1989	07 April 1989	Garut			Asli	524
1281	Adah	9095423	IX/III-16/574/VI/87	13 Juni 1987	Majalengka			Asli	232
1282	Adah Dachlan bin Wiharja	9097208	IX-III-06/870/VI/1987	5 Juni 1987	Sumedang			Asli	261
1283	Adam bin Armukam	9097377	IX/III-18/012/IX/1986	29 September 1986	Pandegelang			Asli	266
1284	Adam bin Atin	9083084	IX/13/0504/IV/1979	04 April 1979	Sukabumi			Asli	100
1285	Adam bin Main	9110965	IX/III-04/572/V/89	30 Mei 1989	Cianjur			Asli	485
1286	Adam Sondjaja	9112357	IX-III/03/0395/V/1989	31 Mei 1989	Bogor			Asli	524
1287	Adang		0646/B/5/II/59	02 Maret 1959				Fotokopi	21
1288	Adang		988/B/8/III/59	02 Maret 1959	Bogor			Fotokopi	28
1289	Adang	160231	04804/B/20/V/59	13 Mei 1959	Kodya Bandung			Asli	55
1290	Adang	224202	1263/B/15/XI/1958	12 Nopember 1958	Bandung			Asli	63
1291	Adang	256017	1619/B/9/II/1959	19 Februari 1959	Sukabumi			Asli	84
1292	Adang	256034	2736/B/Kuv/10/08/59	26 Agustus 1959	Cianjur			Asli	85
1293	Adang	9082682	IX/01/0512/III/1979	20 Maret 1979	Kodya Bandung			Asli	94
1294	Adang	9082801	IX/02/100/II/1979	28 Februari 1979	Bandung			Asli	95
1295	Adang	9082898	IX/04/520/XII/1980	27 Desember 1980	Garut			Asli	97
1296	Adang	9082932	IX/04/305/VIII/1980	31 Agustus 1980	Garut			Asli	97
1297	Adang	9082932	IX/04/305/VIII/1980	31 Agustus 1980	Garut			Asli	97
1298	Adang	9083174	IX/13/0441/III/1979	30 Maret 1979	Sukabumi			Asli	101
1299	Adang	9087854	IX/14/0036/I/1979	02 Januari 1979	Sumedang			Asli	169
1300	Adang	9095338	IX-III/07/847/4/1987	09 April 1987	Garut			Asli	231
1301	Adang	9097082	IX/III-05/316/PKRI/III/87	31 Maret 1987	Cimahi			Asli	257
1302	Adang	9097215	IX/III-08/50/XII/1986	20 Desember 1986	Tasikmalaya			Asli	261
1303	Adang	9099513	IX/III-04/131/V/1987	11 Mei 1987	Cianjur			Asli	317

NO. URUT	NAMA	NPV	NO. PENDAFTARAN	TANGGAL PENDAFTARAN	DAERAH PENDAFTARAN	SK GELAR KEHORMATAN	TANGGAL SK GELAR KEHORMATAN	KET.	NO. JILID
1304	Adang	9105575	IX/III-05/1050/PKRI/VI/87	30 Juni 1987	Cimahi			Asli	399
1305	Adang	9108458	IX-III-06/485/III/89	05 Maret 1989	Sumedang			Asli	436
1306	Adang	9111693	IX-III/21/149/V/1989	31 Mei 1989	Kodya Bandung			Asli	503
1307	Adang	9112399	IX-III/07/467/IV/1989	07 April 1989	Garut			Asli	524
1308	Adang	9113896	IX-III-06/1187/V/89	30 Mei 1989	Sumedang			Asli	546
1309	Adang	9113906	IX-III-06/1232/V/1989	30 Mei 1989	Sumedang			Asli	546
1310	Adang	9114167	IX-III/21/240/V/1989	31 Mei 1989	Kodya Bandung			Asli	552
1311	Adang	9108467	IX-III-06/583/IV/1989	08 April 1989	Sumedang			Asli	436
1312	Adang	9112428	IX-III/07/618/IV/1989	07 April 1989	Garut			Asli	526
1313	Adang bin Minta	9082785	IX/02/503/XI/1979	10 November 1979	Bandung			Asli	95
1314	Adang (alm) /Enar Al Anah (AW)	9097407	IX-III/21/214/VI/1987	22 Juni 1987	Kodya Bandung			Asli	267
1315	Adang Abdurochman	98093	1218/B/9/I/1959	21 Januari 1959	Sukabumi			Asli	50
1316	Adang bin Ahmad	9095231	IX-III/03/0297/I/1987	21 Januari 1987	Sukabumi			Asli	229
1317	Adang bin Ahromi	9095319	IX-III/07/650/2/1987	4 Februari 1987	Garut			Asli	230
1318	Adang bin A'i	9083322	IX/17/0748/VII/1979	20 Juli 1979	Cianjur			Asli	103
1319	Adang bin Ajim	250181	1128/B/Kuv/10/03/59	31 Maret 1959	Cianjur			Asli	71
1320	Adang bin Alna		IX-III/03/0074/IX/86	20 September 1986	Sukabumi			Asli	316
1321	Adang bin Arnali	9110959	IX/III/04/522/V/89	30 Mei 1989	Cianjur			Asli	484
1322	Adang bin Basari	9099759	IX-III/07/254/12/1986	22 Desember 1986	Garut			Asli	320
1323	Adang bin Basri		1075/B/Kuv/10/03/59	26 Maret 1959	Cianjur			Fotokopi	8
1324	Adang bin Daromi	9095246	IX/III/05/86/12/86	30 Desember 1986	Cimahi			Asli	229
1325	Adang bin Etje	9097026	IX-III/02/99/III/1987	25 Maret 1987	Bogor			Asli	255
1326	Adang bin H. Nu'man		602/B/Kuv/10/03/59	07 Maret 1959	Cianjur			Fotokopi	8
1327	Adang bin Husen	193661	2360/B/8/IV/59	15 April 1959	Jawa Barat			Asli	58
1328	Adang bin Jaya	9112438	IX-III/07/762/IV/1989	07 April 1989	Garut			Asli	526
1329	Adang bin Mirta	9114149	IX/III-17/169/V/1989	22 Mei 1989	Purwakarta			Asli	551
1330	Adang bin Nasuhi	9099746	IX-III/07/144/11/1986	27 November 1986	Garut			Asli	320
1331	Adang bin Onon	9099801	IX-III/07/708/3/1987	02 Maret 1987	Garut			Asli	320
1332	Adang bin Samud	9099606	IX-III-06/072/X/1986	05 Oktober 1986	Sumedang			Asli	318
1333	Adang bin Sarjuki	9082873	IX/04/651/IV/1981	30 April 1981	Garut			Asli	97
1334	Adang bin Sinta'i	9087838	IX/13/0443/III/1979	30 Maret 1979	Sukabumi			Asli	169

NO. URUT	NAMA	NPV	NO. PENDAFTARAN	TANGGAL PENDAFTARAN	DAERAH PENDAFTARAN	SK GELAR KEHORMATAN	TANGGAL SK GELAR KEHORMATAN	KET.	NO. JILID
1335	Adang bin sukanta	9083205	IX/14/0121/I/1979	01 Januari 1979	Sumedang			Asli	102
1336	Adang bin Uju	9112416	IX-III/07/575/IV/1989	07 April 1989	Garut			Asli	526
1337	Adang bin Undi	9082876	IX/04/277/V/1980	22 Mei 1980	Garut			Asli	97
1338	Adang bin Wikarma	9082754	IX/02/217/III/1979	22 Maret 1979	Bandung			Asli	95
1339	Adang bin Wira	9087790	IX/02/376/7/79	08 Juli 1979	Bandung			Asli	168
1340	Adang Darnasutisna, Rd.	9086390	IX/15/138/XII/1978	09 Desember 1978	Tasikmalaya			Asli	146
1341	Adang Djohar	9098789	IX/III/03/0166/X/1986	18 Oktober 1986	Sukabumi			Asli	308
1342	Adang Djuhandi	9112460	IX-III/07/973/IV/1989	07 April 1989	Garut			Asli	526
1343	Adang Doerachman	244643	04335/B/20/IV/1959	15 April 1959	Kota Madya Bandung			Asli	67
1344	Adang Hidayat	9083227	IX/15/0011/XII/1978	09 Desember 1978	Tasikmalaya			Asli	102
1345	Adang Husin, Rd.	9094898	IX/03/163/VIII/1983	9 Agustus 1983	Bogor			Asli	222
1346	Adang Kartobi	9097079	IX/III/05/223/PKRI/I/87	14 Januari 1987	Cimahi			Asli	257
1347	Adang Komara	9105841	IX-III/21/033/XII/1988	13 Desember 1988	Kodya Bandung			Asli	401
1348	Adang Muhamad	48432	2494/B/9/III/1959	19 Maret 1959	Sukabumi			Asli	37
1349	Adang Muhyi	9087785	IX/2/050/I/1979	19 Januari 1979	Bandung			Asli	168
1350	Adang Natapradja, Rd.	9097126	IX/III-05/249/PKRI/I/87	14 Januari 1987	Cimahi			Asli	258
1351	Adang Permana	9113261	IX-III/07/638/IV/1989	07 April 1989	Garut			Asli	539
1352	Adang S. bin M. Darsan	9094375	IX/0251/12/XI/1983	15 Nopember 1983	Subang			Asli	210
1353	Adang Sayuti	9113954	IX-III/07/995/IV/1989	07 April 1989	Garut			Asli	547
1354	Adang Sodik bin Djumsari	9095329	IX-III/07/782/3/1987	14 Maret 1987	Garut			Asli	231
1355	Adang Sukmana	9092666	IX/01/264/10/1983	27 Oktober 1983	Kota Madya Bandung			Asli	202
1356	Adang Sukriya	9110935	IX-III/02/179/V/1989	31 Mei 1989	Bogor			Asli	484
1357	Adang Supandi	9082903	IX/04/569/XII/1980	27 Desember 1980	Garut			Asli	97
1358	Adar	9099753	IX-III/07/183/12/1986	02 Desember 1986	Garut			Asli	320
1359	Adas bin Marta	9082742	IX/02/184/III/1979	22 Maret 1979	Bandung			Asli	95
1360	Adas Coswara	9110930	IX/01/126/6/83	25 Juni 1983	Kodya Bandung			Fotokopi	484
1361	Adasan	78449	P.2510/B/4/V/59	09 Mei 1959	Tasikmalaya			Asli	46
1362	Adasim	9112420	IX-III/07/598/IV/1989	07 April 1989	Garut			Asli	526
1363	Adb. Halim bin Djadja	84420	0103/B/2/XI/58	24 Nopember 1958	Bekasi			Asli	48
1364	Ade	9114178	IX-III/21/526/V/89	31 Mei 1989	Kodya Bandung			Asli	552
1365	Ade bin Adit	9108397	IX-III/03/0229/V/1989	18 Mei 1989	Sukabumi			Asli	435

NO. URUT	NAMA	NPV	NO. PENDAFTARAN	TANGGAL PENDAFTARAN	DAERAH PENDAFTARAN	SK GELAR KEHORMATAN	TANGGAL SK GELAR KEHORMATAN	KET.	NO. JILID
1366	Ade bin Sai	9099505	IX-III/04/026/I/1987	20 Januari 1987	Cianjur			Asli	317
1367	Ade Lamri	9082719	IX/01/1151/III/1981	20 Maret 1981	Kodya Bandung			Asli	94
1368	Ade Misbah bin Tari	9112354	IX-III/03/0374/V/1989	31 Mei 1989	Bogor			Asli	524
1369	Ade Sappari	9087762	IX/01/0381/3/79	20 Maret 1979	Bandung			Asli	167
1370	Ade Subandi	9099518	IX/III-04/144/V/1987	18 Mei 1987	Cianjur			Asli	317
1371	Ade Suherman	9082781	IX/02/751/VIII/1980	16 Agustus 1980	Bandung			Asli	95
1372	Ade Supardi	9082730	IX/01/0242/II/1979	26 Februari 1979	Kodya Bandung			Asli	94
1373	Ade Sutarno	9114194	IX-III/21/608/V/1989	31 Mei 1989	Kodya Bandung			Asli	552
1374	Adeh Sutisna	9097142	IX/III-05/1000/PKRI/VI/1987	30 Juni 1987	Cimahi			Asli	259
1375	Adem bin Naim	9083280	IX/17/0540/V/1979	28 Mei 1979	Cianjur			Asli	103
1376	Aden	9112387	IX-III-06/1221/V/1989	30 Mei 1989	Sumedang			Asli	524
1377	Adenan	9099560	IX/III/05/248/PKRI/I/87	14 Januari 1987	Cimahi			Asli	318
1378	Adenan bin Maban		01198/B/5/IV/1959	14 April 1959	Serang			Fotokopi	2
1379	Adeng	9099884	IX-III/09/1533/V/1987	19 Mei 1987	Ciamis			Asli	322
1380	Adeng	9110996	IX/III-08/417/X/88	31 Oktober 1988	Tasikmalaya			Asli	486
1381	Adeng	84426	1706/B/7/I/59	03 Januari 1959	Lebak			Asli	48
1382	Adeng bin Wira	9095263	IX/III-05/886/PKRI/VI/87	30 Juni 1987	Cimahi			Asli	230
1383	Adeng Winata	9097975	IX/III-08/408/VI/87	30 Juni 1987	Tasikmalaya			Asli	283
1384	Adhani	9095405	IX/III-16/210/XI/1986	25 Nopember 1986	Majalengka			Asli	232
1385	Adhani Almarhum (diwakili oleh Wita)		322/B/1/XI/1958	08 Nopember 1958	Tangerang			Fotokopi	6
1386	Adhari		1398/B/7/XII/1958	29 Desember 1958	Lebak			Fotokopi	24
1387	Adhari	9083063	IX/08/0247/XII/1980	19 Desember 1980	Lebak			Asli	99
1388	Adhari	9097307	IX/III-16/02/VIII/1986	18 Agustus 1986	Majalengka			Asli	264
1389	Adhari	9097361	IX/III-16/349/I/1987	14 Januari 1987	Majalengka			Asli	265
1390	Adhari	9099461	IX-III/03/0067/IX/86	17 September 1986	Sukabumi			Asli	316
1391	Adhari	9099940	IX-III/14/0081/XI/1986	07 November 1986	Kuningan			Asli	323
1392	Adhari	9099945	IX-III/14/0386/II/1987	23 Februari 1987	Kuningan			Asli	323
1393	Adhari	98142	385/B/7/XI/58	24 Nopember 1958	Lebak			Asli	51
1394	Adhari bin Ali	9094351	IX/03/402/XI/1983	20 November 1983	Bogor			Asli	210
1395	Adhi bin Mahyad	9095691	IX-III/03/0519/VI/1987	1 Juni 1987	Sukabumi			Asli	236
1396	Adhuri	9099839	IX-III/09/767/V/1987	19 Mei 1987	Ciamis			Asli	321

NO. URUT	NAMA	NPV	NO. PENDAFTARAN	TANGGAL PENDAFTARAN	DAERAH PENDAFTARAN	SK GELAR KEHORMATAN	TANGGAL SK GELAR KEHORMATAN	KET.	NO. JILID
1397	Adi	58716	107/B/3/XI/1958	21 Nopember 1958	Karawang			Asli	40
1398	Adi	9082815	IX/02/270/III/1979	24 Maret 1979	Bandung			Asli	96
1399	Adi	9095259	IX/III-05/867/PKRI/VI/87	26 Juni 1987	Cimahi			Asli	229
1400	Adi	9110985	IX/III-08/190/IV/87	20 April 1987	Tasikmalaya			Fotokopi	485
1401	Adi	9099575	IX/III-05/603/PKRI/VI/87	9 Juni 1987	Cimahi			Asli	318
1402	Adi bin Ayim	9099535	IX/III-04/298/VI/1987	29 Juni 1987	Cianjur			Asli	317
1403	Adi bin Manggala	9083199	IX/14/0058/I/1979	02 Januari 1979	Sukabumi			Asli	102
1404	Adi bin Ukin	9112343	IX-III/02/227/V/1989	31 Mei 1989	Bogor			Asli	524
1405	Adi bin Umar	9097049	IX-III/02/497/VI/1987	26 Juni 1987	Bogor			Asli	256
1406	Adi bin Yuan	9083340	IX/17/0295/III/1979	28 Maret 1979	Cianjur			Asli	104
1407	Adi Karta	9114164	IX-III/21/204/V/1989	31 Mei 1989	Kodya Bandung			Asli	552
1408	Adi Suwardi	9087839	IX/13/0561/X/79	14 Oktober 1979	Sukabumi			Asli	169
1409	Adi Tarmidi	9108380	IX-III/03/0085/II/1989	15 Februari 1989	Sukabumi			Asli	435
1410	Adi Wiharsa	9087771	IX/02/148/III/1979	21 Maret 1979	Bandung			Asli	167
1411	Adi Winata bin Darma	9105845	IX-III/21/055/II/1989	08 Februari 1989	Kodya Bandung			Asli	401
1412	Adia	9095399	IX/III-16/160/XI/1986	4 Nopember 1986	Majalengka			Asli	232
1413	Adia	9105604	IX-III-06/183/IX/88	04 September 1988	Sumedang			Asli	399
1414	Adiarta	115931	1919/B/19/II/1959	14 Februari 1959	Ciamis			Asli	54
1415	Adidjan	193642	3862/B/19/VII/59	15 Juli 1959	Jawa Barat			Asli	58
1416	Adih bin Aslin	9092676	IX/06/065/XI/83	10 November 1983	Kerawang			Asli	202
1417	Adih bin Mahimin	9083006	IX.06/135/III/79	30 Maret 1979	Karawang			Asli	99
1418	Adijaya	9087848	IX/14/033/IV/81	06 April 1981	Sumedang			Asli	169
1419	Adik	9112409	IX-III/07/551/IV/1989	07 April 1989	Garut			Asli	526
1420	Adik alias Soenjaya	6989	01473/B/20/I/59	05 Januari 1959	Sumedang			Asli	32
1421	Adik bin H. Satibi	9098067	IX-III/03/0445/V/1987	18 Mei 1987	Sukabumi			Asli	286
1422	Adik bin Kurni	260356	307/B/Kuv/10/01/59	15 Januari 1959	Cianjur			Asli	89
1423	Adikarta	9113917	IX-III-06/1306/V/1989	30 Mei 1989	Sumedang			Asli	546
1424	Adil	9099937	IX-III/14/0053/XI/1986	07 November 1986	Kuningan			Asli	322
1425	Adim		1276/B/6/II/59	20 Februari 1959	Pandegelang			Fotokopi	27
1426	Adim	224204	562/B/15/X/1958	30 Oktober 1958	Bandung			Asli	63
1427	Adim	9097360	IX/III-16/264/XII/1986	9 Desember 1986	Majalengka			Asli	265

NO. URUT	NAMA	NPV	NO. PENDAFTARAN	TANGGAL PENDAFTARAN	DAERAH PENDAFTARAN	SK GELAR KEHORMATAN	TANGGAL SK GELAR KEHORMATAN	KET.	NO. JILID
1428	Adim	9111655	IX/III-08/1166/V/1989	31 Mei 1989	Tasikmalaya			Fotokopi	502
1429	Adim bin Beih		3275/B/8/V/59	09 Mei 1959	Bogor			Fotokopi	28
1430	Adim bin Simban	253198	0565/B/2/II/1959	02 Februari 1959	Bekasi			Asli	72
1431	Adiman	9087867	IX/18/0446/3/1979	31 Maret 1979	Cirebon			Asli	169
1432	Adimi	9099592	IX/III-09/746/V/1987	19 Mei 1987	Cimahi			Asli	318
1433	Adimi bin Dui	9108398	IX-III/03/0230/V/89	13 Mei 1989	Sukabumi			Asli	435
1434	Adimijaya	9105716	IX/III-09/198/IX/1988	15 September 1988	Ciamis			Asli	400
1435	Adin	9105639	IX-III-06/028/VI/88	15 Juni 1988	Sumedang			Asli	399
1436	Adin	9112417	IX-III/07/581/IV/1989	07 April 1989	Garut			Asli	526
1437	Adin	9112461	IX-III/07/981/IV/1989	07 April 1989	Garut			Asli	526
1438	Adin	9113868	IX-III/02/364/V/1989	31 Mei 1989	Bogor			Asli	545
1439	Adin	9099546	IX/III-04/332/VI/1987	30 Juni 1987	Cianjur			Asli	317
1440	Adin bin Ahmad	9083305	IX/17/0378/V/1979	15 Mei 1979	Cianjur			Asli	103
1441	Adin bin Amsani	9094318	IX/02/933/8/1983	9 Agustus 1983	Bandung			Asli	209
1442	Adin bin obo	9083173	IX/13/0552/IX/1979	28 September 1979	Sukabumi			Asli	101
1443	Adin bin Sap'in	9112424	IX-III/07/607/IV/1989	07 April 1989	Garut			Asli	526
1444	Adinata	9095284	IX-III-06/613/IV/1987	15 April 1987	Sumedang			Asli	230
1445	Adinata	9097383	IX-III/21/040/I/87	23 Januari 1987	Kodya Bandung			Asli	266
1446	Ading		1916/B/7/I/59	07 Januari 1959	Lebak			Fotokopi	14
1447	Ading	73952	534/B/15/II/59	17 Februari 1959	Bandung			Asli	45
1448	Ading	9082751	IX/02/239/III/1979	23 Maret 1979	Bandung			Asli	95
1449	Ading	9094422	IX/02/1335/X/1983	14 Oktober 1983	Bandung			Asli	211
1450	Ading	9097074	IX/III-05/190/PKRI/I/87	13 Januari 1987	Cimahi			Asli	256
1451	Ading	9099499	IX-III/0589/VI/1987	26 Juni 1987	Sukabumi			Asli	317
1452	Ading	9099564	III-05/166/PKRI/V/1989	30 Mei 1989	Cimahi			Asli	318
1453	Ading	9099860	IX-III/09/1102/V/1987	19 Mei 1987	Ciamis			Asli	321
1454	Ading	9105571	IX/III-04/415/V/1989	30 Mei 1989	Cianjur			Asli	398
1455	Ading	9112346	IX-III/02/264/V/1989	31 Mei 1989	Bogor			Asli	524
1456	Ading	9112530	IX-III/21/358/V/1989	31 Mei 1989	Kodya Bandung			Asli	527
1457	Ading (Adang) bin Odih	256186	0714/B/2/II/1959	24 Februari 1959	Bekasi			Asli	88
1458	Ading bin Abdullah	9083167	IX/13/0759/XI/1980	18 Nopember 1980	Sukabumi			Asli	101

NO. URUT	NAMA	NPV	NO. PENDAFTARAN	TANGGAL PENDAFTARAN	DAERAH PENDAFTARAN	SK GELAR KEHORMATAN	TANGGAL SK GELAR KEHORMATAN	KET.	NO. JILID
1459	Ading bin Asik	9082868	IX/04/190/III/1979	30 Maret 1979	Garut			Asli	96
1460	Ading bin Sahanan	9097016	IX-III/02/06/II/1987	26 Februari 1987	Bogor			Asli	255
1461	Ading Sopian	9088853	IX/02/021/IV/1979	05 April 1979	Bandung			Asli	187
1462	Ading Sukarna	9108671	IX-III/21/125/V/1989	29 Mei 1989	Kodya Bandung			Asli	437
1463	Ading Zaenal Abidin	9098800	IX/III-05/758/PKRI/VI/87	24 Juni 1987	Cimahi			Fotokopi	309
1464	Adinta	9083233	IX/16/0241/IX/1979	20 September 2012	Ciamis			Asli	102
1465	Adinta	9097173	IX-III-06/471/II/1987	10 Februari 1987	Sumedang			Asli	260
1466	Adira	9105712	IX/III-09/54/IX/1988	15 September 1988	Ciamis			Asli	400
1467	Adireja	9082737	IX/01/0772/III/1979	24 Maret 1979	Kodya Bandung			Asli	94
1468	Adis	9094314	IX/02/756/7/1983	17 Juli 1983	Bandung			Asli	209
1469	Adis	9105577	IX/III-05/1062/PKRI/VI/87	30 Juni 1987	Cimahi			Asli	399
1470	Adis	9110937	IX-III/02/186/V/1989	31 Mei 1989	Bogor			Asli	484
1471	Adis	9114166	IX-III/21/215/V/1989	31 Mei 1989	Kodya Bandung			Asli	552
1472	Adis bin Makya	9094322	IX/02/1183/10/1983	4 Oktober 1983	Bandung			Asli	209
1473	Adis bin Nasikin	9083015	IX.06/450/III/1980	27 Maret 1980	Karawang			Asli	99
1474	Adis bin Sudarma	9097077	IX/III-05/204/PKRI/I/87	13 Januari 1987	Cimahi			Asli	257
1475	Adis Ruhiyat	9099758	IX-III/07/245/12/1986	08 Desember 1986	Garut			Asli	320
1476	Adis Soemarna	9082678	IX/01/0657/III/1979	22 Maret 1979	Kodya Bandung			Asli	94
1477	Adis Sujahman	9112364	IX-III/03/0428/V/1989	31 Mei 1989	Sukabumi			Asli	525
1478	Adisastra	9109131	IX-III/08/1000/V/1989	30 Mei 1989	Tasikmalaya			Asli	449
1479	Adisastra bin Antawijaya	9083215	IX/14/0196/I/1979	10 Januari 1979	Sumedang			Asli	102
1480	Adit	9083184	IX/13/0046/VII/1977	27 Juli 1977	Sukabumi			Asli	101
1481	Adit bin Samhari	9112455	IX-III/07/961/IV/1989	07 April 1989	Garut			Asli	526
1482	Adiwardja	166612	4396/B/16/III/1959	18 Maret 1959	Sumedang			Asli	56
1483	Adiwiguna	9095336	IX-III/07/818/3/1987	23 Maret 1987	Garut			Asli	231
1484	Adiwijaya	9083156	IX/12/0303/IX/1980	27 September 1980	Subang			Asli	101
1485	Adiwikarta	224224	0470/B/20/XI/58	15 Nopember 1958	Kota Madya Bandung			Asli	63
1486	Adiwikarta	9092123	IX/14/0303/IV/1981	06 April 1981	Sumedang			Asli	193
1487	Adja		3065/B/3/V/1959	02 Mei 1959	Karawang			Fotokopi	2
1488	Adja		3664/B/3/V/1959	29 Mei 1959	Karawang			Fotokopi	2
1489	Adja		1884/B/8/IV/59	01 April 1959	Bogor			Fotokopi	28

NO. URUT	NAMA	NPV	NO. PENDAFTARAN	TANGGAL PENDAFTARAN	DAERAH PENDAFTARAN	SK GELAR KEHORMATAN	TANGGAL SK GELAR KEHORMATAN	KET.	NO. JILID
1490	Adja	253527	585/B/17/1/59	08 Januari 1959	Garut			Asli	77
1491	Adja	9095291	IX-III/07/064/11/1986	19 Nopember 1986	Garut			Asli	230
1492	Adja bin Murtasik	9097083	IX/III-05/319/PKRI/III/87	31 Maret 1987	Cimahi			Asli	257
1493	Adja bin Nuryin	9105555	IX/III-04/243/III/1989	18 Maret 1989	Cianjur			Asli	398
1494	Adja bin Suarta	9088854	IX/02/020/IV/1979	05 April 1979	Bandung			Asli	187
1495	Adja Sukardja bin Mahli	9083273	IX/17/0522/V/1979	28 Mei 1979	Cianjur			Asli	103
1496	Adja. Al.H. Djaeni. bin Sahwi	9083306	IX/17/0533/V/1979	14 Mei 1979	Cianjur			Asli	103
1497	Adjab bin Nurhapi	9113883	IX/III-04/771/V/1989	30 Mei 1989	Cianjur			Asli	545
1498	Adjan	9083341	IX/17/0290/III/1979	10 Maret 1979	Cianjur			Asli	104
1499	Adjan bin Djatma	9099787	IX-III/07/480/1/1987	24 Januari 1987	Garut			Asli	320
1500	Adjang Sukarna	88300	542/B/15/X/58	29 Oktober 1958	Bandung			Asli	49
1501	Adjas bin Akar	9094378	IX/13/0096/VIII/83	22 Agustus 1983	Sukabumi			Asli	210
1502	Adjat	9099708	IX/III-08/327/VI/87	25 Juni 1987	Tasikmalaya			Asli	319
1503	Adjat Sudradjat bin M. Karta	9082855	IX/04/418/XII/1980	27 Desember 1980	Garut			Asli	96
1504	Adje	9094303	IX/01/253/10/1983	19 Oktober 1983	Bandung			Asli	209
1505	Adjeng Minatun	9095325	IX-III/07/728/3/1987	3 Maret 1987	Garut			Asli	230
1506	Adji bin Sahwian	9113939	IX-III/07/814/IV/1989	07 April 1989	Garut			Asli	546
1507	Adjib	260364	1586/B/Kuv/10/06/59	01 Juni 1959	Cianjur			Asli	89
1508	Adjid		2136/B/Kuv/10/07/59	22 Juli 1959	Cianjur			Fotokopi	5
1509	Adjid	248284	03449/B/20/III/1959	28 Maret 1959	Kota Madya Bandung			Asli	70
1510	Adjid	9112520	IX-III/21/293/V/1989	31 Mei 1989	Kodya Bandung			Asli	527
1511	Adjid bin Asad	9099429	IX-III/02/70/II/1987	1987	Bogor			Asli	316
1512	Adjid bin H. Salimah		818/B/7/XII/1958	10 Desember 1958	Lebak			Fotokopi	19
1513	Adjid bin Madjasri	9082918	IX/04/539/XII/1980	27 Desember 1980	Garut			Asli	97
1514	Adjid bin Saptari	9112482	IX-III/08/1335/V/1989	31 Mei 1989	Tasikmalaya			Asli	527
1515	Adjid Hidayat	9097143	IX/III-05/1002/PKRI/VI/87	30 Juni 1987	Cimahi			Asli	259
1516	Adjidin bin Sukarja	9099681	IX-III/07/764/3/1987	12 Maret 1987	Garut			Asli	319
1517	Adjidji	107300	3395/B/18/V/1959	22 Mei 1959	Tasikmalaya			Asli	52
1518	Adjidji	9088862	IX/05/44/I/1979	10 Januari 1979	Indramayu			Asli	187
1519	Adjo	9094362	IX/04/093/8/1983	5 Agustus 1983	Garut			Asli	210
1520	Adjo	9099737	IX/III-09/114/V/1987	19 Mei 1987	Ciamis			Asli	319

NO. URUT	NAMA	NPV	NO. PENDAFTARAN	TANGGAL PENDAFTARAN	DAERAH PENDAFTARAN	SK GELAR KEHORMATAN	TANGGAL SK GELAR KEHORMATAN	KET.	NO. JILID
1521	Adjo bin Emat		2431/B/Kuv/10/08/59	13 Agustus 1959	Cianjur			Fotokopi	5
1522	Adjon B. H. Djamhari	239502	1122/B/6/II/1959	10 Februari 1959	Pandegelang			Asli	65
1523	Adjra bin Sarpangi	9099933	IX-III/13/291/VI/1987	25 Juni 1987	Cirebon			Asli	322
1524	Adjro'i	9110958	IX/III-04/521/V/89	30 Mei 1989	Cianjur			Asli	484
1525	Adju Djunaedi	9112413	IX-III/07/562/IV/1989	07 April 1989	Garut			Asli	526
1526	Adjudin	9082870	IX/04/215/III/1979	31 Maret 1979	Garut			Asli	96
1527	Adjudjen Wilagakusumah (alias	9115675	IX-III/21/554/V/1989	31 Mei 1989	Kodya Bandung			Asli	586
1528	Adjuk		2511/B/8/III/59	20 Maret 1959	Bogor			Fotokopi	18
1529	Adjuk	253227	256/B/7/XI/1958	25 Nopember 1958	Lebak			Asli	72
1530	Adjuk	9083328	IX/17/0072/I/1979	13 Januari 1979	Cianjur			Asli	104
1531	Adjum		1146/B/3/II/1959	23 Februari 1959	Karawang			Fotokopi	2
1532	Adjum		2133/B/Kuv/10/07/59	22 Juli 1959	Cianjur			Fotokopi	7
1533	Adjum		4708/B/9/V/59	13 Mei 1959	Sukabumi			Fotokopi	18
1534	Adjum		2916/B/8/IV/59	20 April 1959	Bogor			Fotokopi	28
1535	Adjum	253412	978/B/Kuv/10/03/59	23 Maret 1959	Cianjur			Asli	76
1536	Adjum	9082679	IX/01/0643/III/1979	23 Maret 1979	Kodya Bandung			Asli	94
1537	Adjum	9097039	IX-III/02/341/VI/1987	24 Juni 1987	Bogor			Asli	255
1538	Adjum	9083303	IX/17/0373/V/1979	15 Mei 1979	Cianjur			Asli	103
1539	Adjum bin Ating		1354/B/Kuv/10/04/59	28 April 1959	Cianjur			Fotokopi	5
1540	Adjum bin Madhari		2378/B/8/IV/59	15 April 1959	Bogor			Fotokopi	28
1541	Adjum bin Markasih	9112390	IX-III/07/413/IV/1989	07 April 1989	Garut			Asli	524
1542	Adjum bin Ropi	9110954	IX/III-04/513/V/89	30 Mei 1989	Cianjur			Asli	484
1543	Adjum Saefudin		816/B/8/II/59	20 Februari 1959	Bogor			Fotokopi	28
1544	Adjun	9099593	IX/III-09/03/IX/1988	15 September 1988	Cimahi			Asli	318
1545	Adjun A.	9095221	IX/02/1125/9/1983	13 September 1983	Bandung			Asli	229
1546	Adjun Sumardja	9083292	IX/17/0744/VII/1979	20 Juli 1979	Cianjur			Asli	103
1547	Adkia	9083293	IX/17/0729/VII/1979	20 Juli 1979	Cianjur			Asli	103
1548	Adli Sadeli		1926/B/Kuv/10/06/59	26 Juni 1959	Cianjur			Fotokopi	8
1549	Adma	98067	95/B/12/X/58	20 Oktober 1958	Kuningan			Asli	50
1550	Adma	9083137	IX/12/0019/II/1979	23 Februari 1979	Subang			Asli	101
1551	Adma	9099506	IX-III/04/461/V/1989	30 Mei 1989	Cianjur			Asli	317

NO. URUT	NAMA	NPV	NO. PENDAFTARAN	TANGGAL PENDAFTARAN	DAERAH PENDAFTARAN	SK GELAR KEHORMATAN	TANGGAL SK GELAR KEHORMATAN	KET.	NO. JILID
1552	Adma	9099586	IX/III-05/789/PKRI/VI/87	26 Juni 1987	Cimahi			Asli	318
1553	Adma	9099864	IX-III/09/1156/V/1987	19 Mei 1987	Ciamis			Asli	321
1554	Adma	9108466	IX-III-06/579/IV/1989	08 April 1989	Sumedang			Asli	436
1555	Adma	9114111	IX/III-16/348/V/1989	18 Mei 1989	Majalengka			Asli	551
1556	Adma	250173	1739/B/19/II/1959	09 Februari 1959	Cianjur			Asli	71
1557	Adma bin Ilhamad	9112432	IX-III/07/648/IV/1989	07 April 1989	Garut			Asli	526
1558	Adma bin Inuh	9099531	IX/III-04/211/II/1989	16 Februari 1989	Cianjur			Asli	317
1559	Adma bin Sumanta	9092523	IX/06/486/VII/80	16 Juli 1980	Kerawang			Asli	199
1560	Admah Pranakarya	9099923	IX-III/13/225/V/1987	15 Mei 1987	Cirebon			Asli	322
1561	Adma'i	9108451	IX-III-06/440/II/1989	07 Februari 1989	Sumedang			Asli	436
1562	Admali	9095237	IX-III/03/0525/VII/1987	20 Juli 1987	Sukabumi			Asli	229
1563	Admali alias Karnasik	9114158	IX-III/21/177/V/1989	31 Mei 1989	Kodya Bandung			Asli	552
1564	Admawidjaya	9097323	IX/III-08/312/VI/87	23 Juni 1987	Tasikmalaya			Asli	264
1565	Admi	9114077	IX/III/14/0975/V/1989	31 Mei 1989	Kuningan			Asli	550
1566	Admi Sarhasik	9095260	IX/III-05/873/PKRI/VI/87	30 Juni 1987	Cimahi			Asli	229
1567	Admi, Ny.	9105718	IX/III-09/239/IX/1988	15 September 1988	Ciamis			Asli	400
1568	Admini	9099820	IX-III/09/471/V/1987	19 Mei 1987	Ciamis			Asli	321
1569	Admirah, Ny.	9097354	IX/III-15/178/VI/87	30 Juni 1987	Indramayu			Asli	265
1570	Admita	9105590	IX-III-06/025/VI/88	15 Juni 1988	Sumedang			Asli	399
1571	Admo	9112376	IX-III/06/1061/V/1989	25 Mei 1989	Sumedang			Asli	525
1572	Admu bin H. Sulaeman	9112447	IX-III/07/921/IV/1989	07 April 1989	Garut			Asli	526
1573	Adna	248019	1845/B/Kuv/10/06/59	18 Juni 1959	Cianjur			Asli	68
1574	Adna	9083231	IX/16/0027/X/1977	15 Oktober 1977	Ciamis			Asli	102
1575	Adna	9095395	IX/III-16/64/X/1986	4 Oktober 1986	Majalengka			Asli	232
1576	Adna	9097218	IX/III-08/59/XII/1986	29 Desember 1986	Tasikmalaya			Asli	261
1577	Adna	9113874	IX-III/03/0450/V/1989	31 Mei 1989	Sukabumi			Asli	545
1578	Adna	9108473	IX-III-06/616/V/1989	04 Mei 1989	Sumedang			Asli	436
1579	Adna bin Sukro	9112369	IX-III/04/726/V/1989	30 Mei 1989	Cianjur			Asli	525
1580	Adna bin Totoh	9099460	IX-III/03/055/IX/86	16 September 1986	Sukabumi			Asli	316
1581	Adnahri	9112493	IX/III-09/1397/V/1987	19 Mei 1987	Ciamis			Asli	527
1582	Adnan	9095389	IX/III/14/0780/VI/87	26 Juni 1987	Kuningan			Asli	231

NO. URUT	NAMA	NPV	NO. PENDAFTARAN	TANGGAL PENDAFTARAN	DAERAH PENDAFTARAN	SK GELAR KEHORMATAN	TANGGAL SK GELAR KEHORMATAN	KET.	NO. JILID
1583	Adnan	9097230	IX/III-08/426/VI/1987	30 Juni 1987	Tasikmalaya			Asli	261
1584	Adnan	9097256	IX/III-09/508/V/1987	19 Mei 1987	Ciamis			Asli	262
1585	Adnan	9099704	IX/III-08/249/VI/87	8 Juni 1987	Tasikmalaya			Asli	319
1586	Adnan	9099807	IX-III/14/0081/11/1988	18 November 1988	Kuningan			Asli	320
1587	Adnan	9099953	IX-III/14/0081/XI/1988	18 November 1988	Kuningan			Asli	323
1588	Adnan bin Achmad	253319	01/B/7/X/1958	15 Oktober 1958	Lebak			Asli	74
1589	Adnan bin Achmad	256074	903/B/7/XII/1958	16 Desember 1958	Lebak			Asli	86
1590	Adnan bin Waryuni	9092681	IX/18/127/VIII/1983	30 Agustus 1983	Cirebon			Asli	202
1591	Adnan Sulaeman	160264	01366/B/20/XII/58	29 Desember 1958	Kodya Bandung			Asli	55
1592	Adnan Sutisna	9108440	III-05/202/PKRI/V/1989	30 Mei 1989	Cimahi			Asli	436
1593	Adnani	9083090	IX-10/0658/IX/XII/1980	17 Desember 1980	Pandegelang			Asli	100
1594	Adnasih	256043	2336/B/9/III/1959	14 Maret 1959	Sukabumi			Asli	85
1595	Adni bin Arba'i	9099466	IX-III/03/0104/IX/86	27 September 1986	Sukabumi			Asli	316
1596	Adni bin Bapa Apti	260354	356/B/Kuv/10/01/59	29 Januari 1959	Cianjur			Asli	89
1597	Adni bin Murta	9083078	IX/13/0562/X/1979	14 Oktober 1979	Sukabumi			Asli	100
1598	Ado		2010/B/Kuv/10/07/59	05 Juli 1959	Cianjur			Fotokopi	8
1599	Ado	9099517	IX/III-04/141/V/1987	18 Mei 1987	Cianjur			Asli	317
1600	Ado bin Mustopa	9099542	IX/III-04/317/VI/1987	30 Juni 1987	Cianjur			Asli	317
1601	Ado Mardo	9097389	IX-III/21/092/III/87	16 Maret 1987	Kodya Bandung			Asli	266
1602	Adom		2064/B/Kuv/10/07/59	12 Juli 1959	Cianjur			Fotokopi	5
1603	Adom		2127/B/Kuv/10/07/59	21 Juli 1959	Cianjur			Fotokopi	8
1604	Adom	9099714	IX/III-08/414/VI/1987	29 Juni 1987	Tasikmalaya			Asli	319
1605	Adon	115845	403/B/6/XII/58	20 Desember 1958	Pandegelang			Asli	53
1606	Adon bin Tinggal	253708	3153/B/3/V/1959	20 Mei 1959	Karawang			Asli	79
1607	Adong	9097408	IX-III/21/222/VI/1987	22 Juni 1987	Kodya Bandung			Asli	267
1608	Adong	9113924	IX-III-06/1419/V/1989	30 Mei 1989	Sumedang			Asli	546
1609	Adrai		/B/Kuv/10/07/59	02 Juli 1959	Cianjur			Fotokopi	8
1610	Adra'I Wildan bin H. Hudori	9092062	IX/04/682/V/1981	07 Mei 1981	Garut			Asli	192
1611	Adri	9082812	IX/02/144/III/1979	20 Maret 1979	Bandung			Asli	96
1612	Adri	9097259	IX/III-09/568/V/1987	19 Mei 1987	Ciamis			Asli	262
1613	Adria	9083239	IX/16/0500/III/1981	23 Maret 1981	Ciamis			Asli	102

NO. URUT	NAMA	NPV	NO. PENDAFTARAN	TANGGAL PENDAFTARAN	DAERAH PENDAFTARAN	SK GELAR KEHORMATAN	TANGGAL SK GELAR KEHORMATAN	KET.	NO. JILID
1614	Adria	9087856	IX/14/0038/I/1979	02 Januari 1979	Sumedang			Asli	169
1615	Adria	9093639	IX/14/605/XII/1983	12 Desember 1983	Sumedang			Asli	206
1616	Adria	9099825	IX-III/09/593/V/1987	19 Mei 1987	Ciamis			Asli	321
1617	Adria	9108429	III-05/136/PKRI/V/1989	30 Mei 1989	Cimahi			Asli	436
1618	Adria	9108455	IX-III-06/468/II/1989	07 Februari 1989	Sumedang			Asli	436
1619	Adria	9112374	IX-III/06/1041/V/1989	25 Mei 1989	Sumedang			Asli	525
1620	Adria	9112522	IX-III/21/309/V/1989	31 Mei 1989	Kodya Bandung			Asli	527
1621	Adria bin Ece	9099477	IX-III/03/271/XII/86	27 Desember 1986	Sukabumi			Asli	316
1622	Adria bin To'i		995/B/Kuv/10/03/59	23 Maret 1959	Cianjur			Fotokopi	5
1623	Adrianus L . Tobing	9082995	IX.06/15/II/78	01 Februari 1978	Karawang			Asli	98
1624	Adriya	9097228	IX/III-08/321/VI/1987	25 Juni 1987	Tasikmalaya			Asli	261
1625	Adriya bin Mardaip	9093640	IX/14/607/XII/1983	12 Desember 1983	Sumedang			Asli	206
1626	Adro	9099826	IX-III/09/597/V/1987	19 Mei 1987	Ciamis			Asli	321
1627	Adromi	9095379	IX/III/14/0378/II/87	23 Februari 1987	Kuningan			Asli	231
1628	Adromi	9097241	IX/III-09/163/V/1987	19 Mei 1987	Ciamis			Asli	262
1629	Adsani	9114121	IX/III-16/406/II/1989	15 Februari 1989	Majalengka			Asli	551
1630	Adsupi bin Kamar		2164/B/7/I/59	15 Januari 1959	Lebak			Fotokopi	19
1631	Adsuri	9114113	IX/III-16/361/V/1989	20 Mei 1989	Majalengka			Asli	551
1632	Adsuri	9114125	IX/III-16/474/III/1989	6 Maret 1989	Majalengka			Asli	551
1633	Adul		1495/B/7/XII/58	31 Desember 1958	Lebak			Fotokopi	14
1634	Adul		448/B/7/XII/1958	01 Desember 1958	Lebak			Fotokopi	27
1635	Adul	239568	183/B/7/XI/58	22 Nopember 1958	Lebak			Asli	66
1636	Adul	255981	1648/B/8/III/1959	25 Maret 1959	Bogor			Asli	84
1637	Adul	9105512	IX-III/02/02/VIII/1988	25 Agustus 1988	Bogor			Asli	398
1638	Adul	9112352	IX-III/02/282/V/1989	31 Mei 1989	Bogor			Asli	524
1639	Adul bin Adang	256134	0559/B/2/II/1959	02 Februari 1959	Bekasi			Asli	87
1640	Adul bin Arsan	256124	0667/B/2/II/1959	18 Februari 1959	Bekasi			Asli	87
1641	Adul bin Aryadi	9094419	IX/III-18/028/IX/1986	22 September 1986	Pandegelang			Asli	211
1642	Adul bin Dulhamid		827/B/7/XI/1958	26 Nopember 1958	Lebak			Fotokopi	19
1643	Adul bin Markum	9097028	IX-III/02/144/IV/1987	25 April 1987	Bogor			Asli	255
1644	Adul bin Sarmin	193730	808/B/6/I-59	24 Januari 1959	Jawa Barat			Asli	60

NO. URUT	NAMA	NPV	NO. PENDAFTARAN	TANGGAL PENDAFTARAN	DAERAH PENDAFTARAN	SK GELAR KEHORMATAN	TANGGAL SK GELAR KEHORMATAN	KET.	NO. JILID
1645	Adul bin Sawen	73891	2612/B/3/IV/1959	20 April 1959	Karawang			Asli	44
1646	Adun		4158/B/9/IV/59	21 April 1959	Sukabumi			Fotokopi	18
1647	Adun	9092820	IX/02/720/7/1983	11 Juli 1983	Bandung			Asli	205
1648	Adun	9093638	IX/14/233/VI/83	29 Juni 1983	Sumedang			Asli	206
1649	Adun	9094386	IX/14/233/VI/83	29 Juni 1983	Sumedang			Asli	210
1650	Adun	9095420	IX/III-16/504/IV/87	8 Mei 1987	Majalengka			Asli	232
1651	Adun	9097130	IX/III-05/384/PKRI/IV/87	16 April 1987	Cimahi			Asli	258
1652	Adun	9105607	IX-III-06/250/X/88	05 Oktober 1988	Sumedang			Asli	399
1653	Adun	9105733	IX/III/10/042/VIII/1988	09 Agustus 1988	Karawang			Asli	400
1654	Adun	9111026	IX/III/14/062/V/1989	31 Mei 1989	Kuningan			Asli	487
1655	Adun	9112521	IX-III/21/298/V/1989	31 Mei 1989	Kodya Bandung			Asli	527
1656	Adun	9112527	IX-III/21/328/V/1989	31 Mei 1989	Kodya Bandung			Asli	527
1657	Adun	9113918	IX-III-06/1321/V/1989	30 Mei 1989	Sumedang			Asli	546
1658	Adun	9113959	IX-III/07/1018/IV/1989	07 April 1989	Garut			Asli	547
1659	Adun bin Bp. Mamah	9083171	IX/13/0342/III/1979	28 Maret 1979	Sukabumi			Asli	101
1660	Adun bin H. Sanusi	9108391	IX-III/03/0191/IV/1989	28 April 1989	Sukabumi			Asli	435
1661	Adun bin Ruminta	9099751	IX-III/07/174/12/1986	02 Desember 1986	Garut			Asli	320
1662	Adun bin Sadma	9097070	IX/III-05/111/PKRI/I/1987	6 Januari 1987	Cimahi			Asli	256
1663	Adun bin Suhri	9083338	IX/17/0296/III/1979	28 Maret 1979	Cianjur			Asli	104
1664	Adun Komarudin	9082779	IX/02/705/V/1980	20 Mei 1980	Bandung			Asli	95
1665	Adun S.	9108371	IX-III/03/0035/XII/1988	09 Desember 1988	Sukabumi			Asli	435
1666	Adun Saryadi	9088851	IX/01/0002/III/1979	12 Maret 1979	Kodya Madya Bandung			Asli	607
1667	Adun Wahyudin	9099834	IX-III/09/658/V/1987	19 Mei 1987	Ciamis			Asli	321
1668	Adung		2285/B/7/I/59	12 Januari 1959	Lebak			Fotokopi	19
1669	Adung	193680	1041/B/8/III/59	05 Maret 1959	Jawa Barat			Asli	58
1670	Adung	253639	041/B/5/XI/1958	20 Nopember 1958	Serang				78
1671	Adung	9082752	IX/02/212/III/1979	22 Maret 1979	Bandung			Asli	95
1672	Adung	9082834	IX/03/130/III/1979	16 Maret 1979	Bogor			Asli	96
1673	Adung	9083101	IX-10/0576/IX/I/1980	15 Januari 1980	Pandegelang			Asli	100
1674	Adung	9087759	IX/01/0477/3/79	20 Maret 1979	Bandung			Asli	167

NO. URUT	NAMA	NPV	NO. PENDAFTARAN	TANGGAL PENDAFTARAN	DAERAH PENDAFTARAN	SK GELAR KEHORMATAN	TANGGAL SK GELAR KEHORMATAN	KET.	NO. JILID
1675	Adung	9087824	IX-10/0693/IX/XII/1980	25 Desember 1980	Pandeglang			Asli	169
1676	Adung	9095254	IX/III-05/619/PKRI/VI/87	11 Juni 1987	Cimahi			Asli	229
1677	Adung	9097033	IX-III/02/205/V/1987	25 Mei 1987	Bogor			Asli	255
1678	Adung	9099747	IX-III/07/153/11/1986	27 November 1986	Garut			Asli	320
1679	Adung	9105621	IX-III-06/364/I/89	05 Januari 1989	Sumedang			Asli	399
1680	Adung bin Arkasan	9113943	IX-III/07/828/IV/1989	07 April 1989	Garut			Fotokopi	547
1681	Adung bin H. Kasdjaja		640/B/6/I/59	19 Januari 1959	Pandegelang			Fotokopi	7
1682	Adung bin Idrus	115906	663/B/7/XII/58	08 Desember 1958	Lebak			Asli	54
1683	Adung bin Muharam	9082854	IX/03/149/III/1979	26 Maret 1979	Bogor			Asli	96
1684	Adung bin Ruminah	9099527	IX/III-04/224/VI/1987	23 Juni 1987	Cianjur			Asli	317
1685	Adung bin Salyai	9097162	IX-III-06/330/I/1987	20 Januari 1987	Sumedang			Asli	259
1686	Adung bin Suryadi	9083079	IX/13/0566/X/1979	24 Oktober 1979	Sukabumi			Asli	100
1687	Adung bin Tahir	9113879	IX/III-04/707/V/1989	30 Mei 1989	Cianjur			Asli	545
1688	Adung Dulhadi	9082970	IX.06/045/III/1979	20 Maret 1979	Cirebon			Asli	98
1689	Adung Mugni bin Kijai Imran	253694	01244/B/5/V/1959	05 Mei 1959	Serang			Asli	79
1690	Adung Priyatna	9092678	IX/15/079/XI/1983	17 November 1983	Tasikmalaya			Asli	202
1691	Adung Sutardi	9108670	IX-III/21/123/V/1989	27 Mei 1989	Kodya Bandung			Asli	437
1692	Adussomad	9094583	IX/02/1141/IX/1983	19 September 1983	Bandung			Asli	215
1693	Aedi bin Muhamad		1272/B/Kuv/10/04/59	19 April 1959	Cianjur			Fotokopi	8
1694	Aedi bin Sardaka		/B/7/I/59	Januari 1959	Lebak			Fotokopi	19
1695	A'eh	9094368	IX/05/31/VII/1983	1 Juli 1983	Indramayu			Asli	210
1696	A'eh	9099966	IX-III/15/193/VI/1987	30 Juni 1987	Indramayu			Asli	323
1697	Aek	9097151	IX-III-06/112/X/1986	5 Oktober 1986	Sumedang			Asli	259
1698	Aen	9082860	IX/04/576/XII/1980	27 Desember 1980	Garut			Asli	96
1699	Aen	9082869	IX/04/362/XI/1980	15 November 1980	Garut			Asli	96
1700	Aen	9112479	IX-III/08/1285/V/1989	31 Mei 1989	Tasikmalaya			Asli	527
1701	Aen A.	9095308	IX-III/07/470/1/1987	23 Januari 1987	Garut			Asli	230
1702	Aen bin Sukarta	9095326	IX-III/07/730/3/1987	3 Maret 1987	Garut			Asli	230
1703	Aen Effendy	9087766	IX/01/0415/3/79	20 Maret 1979	Bandung			Asli	167
1704	Aen Karnaen	9099756	IX-III/07/231/12/1986	08 Desember 1986	Garut			Asli	320
1705	Aen Permana	9112524	IX-III/21/321/V/1989	31 Mei 1989	Kodya Bandung			Asli	527

NO. URUT	NAMA	NPV	NO. PENDAFTARAN	TANGGAL PENDAFTARAN	DAERAH PENDAFTARAN	SK GELAR KEHORMATAN	TANGGAL SK GELAR KEHORMATAN	KET.	NO. JILID
1706	Aen Soendjana	9092059	IX/04/129/III/1979	24 Maret 1979	Garut			Asli	192
1707	Aen Sutrisna	9082901	IX/04/617/XII/1980	27 Desember 1980	Garut			Asli	97
1708	Aen Suwandi	9095305	IX-III/07/460/1/1987	22 Januari 1987	Garut			Asli	230
1709	Aenadin bin Daroji	9095327	IX-III/07/751/3/1987	9 Maret 1987	Garut			Asli	230
1710	Aeng Rustiadji	9092669	IX/01/0146/7/83	29 Juli 1983	Kota Madya Bandung			Asli	202
1711	Aep bin Iding	9086192	IX/17/0334/IV/1979	15 April 1979	Cianjur			Asli	143
1712	Aep Gozali	9083177	IX/13/0329/III/1979	27 Maret 1979	Sukabumi			Asli	101
1713	Aep Sukanda	9082796	IX/02/026/IX/1978	15 September 1978	Bandung			Asli	95
1714	Aes Ependi bin Aleh	9108392	IX-III/03/0199/IV/1989	28 April 1989	Sukabumi			Asli	435
1715	Afandi	9110948	IX/III-04/483/V/89	30 Mei 1989	Cianjur			Asli	484
1716	Afandi Ridhwan	9082677	IX/01/0507/III/1979	20 Maret 1979	Kodya Bandung			Asli	94
1717	Affandi	908267O	IX/01/1146/III/81	17 Maret 1981	Kodya Bandung			Asli	93
1718	Affidin	9094405	IX/III-05/252/PKRI/I/87	14 Januari 1987	Cimahi			Asli	211
1719	Afid	9095360	IX/III-13/188/4/1987	07 April 1987	Cirebon			Asli	231
1720	Aga	9087805	IX/04/525/12/1980	27 Desember 1980	Garut			Asli	168
1721	Aga bin Hatib	9099608	IX-III/07/118/11/1986	25 November 1986	Garut			Asli	318
1722	Aga Dana	9083251	IX/16/0307/I/1980	15 Januari 1980	Ciamis			Asli	102
1723	Agam	9113920	IX-III-06/1324/V/1989	30 Mei 1989	Sumedang			Asli	546
1724	Agan Suhargan	9083100	IX-10/0721/IX/XII/1980	30 Desember 1980	Pandegelang			Asli	100
1725	Agas	9095235	IX-III/03/0491/V/1987	25 Mei 1987	Sukabumi			Asli	229
1726	Agem bin Anang	9099896	IX-III/10/97/II/1987	20 Februari 1987	Karawang			Asli	322
1727	Agi		1961/B/Kuv/10/06/59	30 Juni 1959	Cianjur			Fotokopi	5
1728	Agi Sukarta	9112377	IX-III/06/1101/V/89	25 Mei 1989	Sumedang			Asli	525
1729	Agil Ahmad	9084312	IX.06/265/III/1979	31 Maret 1979	Kerawang			Asli	116
1730	Agli	9097370	IX/III-16/659/VI/87	13 Juni 1987	Majalengka			Asli	266
1731	Agnan bin Busnem	9099512	IX/III-04/123/V/1987	07 Mei 1987	Cianjur			Asli	317
1732	Ago	9097251	IX/III-09/291/V/1987	19 Mei 1987	Ciamis			Asli	262
1733	Agoes Soejadi	9099421	IX-III/01/17/VI/87	22 Juni 1987	Bogor			Asli	316
1734	Agoes Soeratman	9082736	IX/01/0220/XII/1978	20 Desember 1978	Kodya Bandung			Asli	94
1735	Agun	9082916	IX/04/091/III/1979	13 Maret 1979	Garut			Asli	97
1736	Agun	9082917	IX/04/091/III/1979	13 Maret 1979	Garut			Asli	97

NO. URUT	NAMA	NPV	NO. PENDAFTARAN	TANGGAL PENDAFTARAN	DAERAH PENDAFTARAN	SK GELAR KEHORMATAN	TANGGAL SK GELAR KEHORMATAN	KET.	NO. JILID
1737	Agun Waria Atmaja	9111008	IX/III/14/0482/V/89	31 Mei 1989	Kuningan			Asli	486
1738	Agus		122/B/9/XI/59	20 Nopember 1959	Sukabumi			Fotokopi	18
1739	Agus	9082749	IX/02/371/VII/1979	1 juli 1979	Bandung			Asli	95
1740	Agus	9083091	IX-10/0603/IX/VII/1980	03 Juli 1980	Pandegelang			Asli	100
1741	Agus	9112347	IX-III/02/265/V/89	31 Mei 1989	Bogor			Asli	524
1742	Agus Bachri Djaka	9092047	IX/01/0640/III/1979	21 Maret 1979	Kodya Bandung			Asli	192
1743	Agus bin Bohim	9083259	IX/17/0412/V/1979	24 Mei 1979	Cianjur			Asli	102
1744	Agus Mulyanto	9105743	IX/III-13/04/11/1988	26 November 1988	Cirebon			Asli	400
1745	Agus Rukma	9092079	IX/07/0239/XII/1980	03 Desember 1980	Kuningan			Asli	192
1746	Agus Sulaeman bin H. Abdullah	9095312	IX-III/07/525/1/1987	26 Januari 1987	Garut			Asli	230
1747	Agus Sutedjo	260371	12/6/II/1959	03 Februari 1959				Asli	89
1748	Agustaman	9087752	IX/01/010/12/1979	01 Desember 1979	Bandung			Asli	167
1749	Agwani	98139	476/B/7/XI/58	01 Desember 1958	Lebak			Asli	51
1750	AH. Tarmidi	9084457	IX/17/0307/IV/1979	02 April 1979	Cianjur			Asli	118
1751	Aha	9105596	IX-III-06/090/VII/1988	10 Juli 1988	Sumedang			Asli	399
1752	Ahan		1827/B/7/I/59	06 Januari 1959	Lebak			Fotokopi	24
1753	Ahan bin Uto		500/B/Kuv/10/02/59	24 Februari 1959	Cianjur			Fotokopi	7
1754	Ahang	9112388	IX-III-06/1228/V/1989	30 Mei 1989	Sumedang			Asli	524
1755	Ahar	9112375	IX-III/06/1055/V/89	25 Mei 1989	Sumedang			Asli	525
1756	Ahar	9113897	IX-III-06/1188/V/1989	30 Mei 1989	Sumedang			Asli	546
1757	Ahas	9094316	IX/02/801/7/1983	22 Juli 1983	Bandung			Asli	209
1758	Ahcmad Saripudin	9094601	IX/02/1907/12/1983	16 Desember 1983	Bandung			Asli	215
1759	Ahda	9112480	IX-III/08/1312/V/1989	31 Mei 1989	Tasikmalaya			Asli	527
1760	Ahdani	9105754	IX/14/0133/XI/86	28 November 1986	Kuningan			Asli	400
1761	Ahdar	9113908	IX-III-06/1256/V/89	30 Mei 1989	Sumedang			Asli	546
1762	Ahdar	9113989	IX/III-08/1602/V/1989	31 Mei 1989	Tasikmalaya			Asli	548
1763	Ahdi	9087776	IX/02/350/6/79	15 Juni 1979	Bandung			Asli	167
1764	Ahdi	9092106	IX/14/0342/IV/1981	06 April 1981	Sumedang			Asli	192
1765	Ahdi	9092525	IX/09/0161/3/1980	28 Maret 1980	Majalengka			Asli	199
1766	Ahdi	9094307	IX/01/362/11/83	29 November 1983	Bandung			Asli	209
1767	Ahdi	9095390	IX/III/14/0784/VI/87	26 Juni 1987	Kuningan			Asli	231

NO. URUT	NAMA	NPV	NO. PENDAFTARAN	TANGGAL PENDAFTARAN	DAERAH PENDAFTARAN	SK GELAR KEHORMATAN	TANGGAL SK GELAR KEHORMATAN	KET.	NO. JILID
1768	Ahdi	9095403	IX/III-16/175/XI/1986	18 Nopember 1986	Majalengka			Asli	232
1769	Ahdi	9097160	IX-III-06/298/XII/1986	15 Desember 1986	Sumedang			Asli	259
1770	Ahdi	9097187	IX-III-06/661/IV/1987	15 April 1987	Sumedang			Asli	260
1771	Ahdi	9097222	IX/III-08/110/VIII/88	29 Agustus 1988	Tasikmalaya			Asli	261
1772	Ahdi	9097312	IX/III-16/248/XII/1986	4 Desember 1986	Majalengka			Asli	264
1773	Ahdi	9097371	IX/III-16/664/VI/87	13 Juni 1987	Majalengka			Asli	266
1774	Ahdi	9099722	IX/III-08/110/VIII/1988	29 Agustus 1988	Tasikmalaya			Fotokopi	319
1775	Ahdi	9099978	IX-III/16/248/XII/1986	04 Desember 1986	Majalengka			Asli	323
1776	Ahdi	9105601	IX-III-06/158/IX/1988	04 September 1988	Sumedang			Asli	399
1777	Ahdi	9105635	IX-III/07/048/VIII/1988	05 Agustus 1988	Garut			Asli	399
1778	Ahdi	9105763	IX/III/14/0127/III/1989	30 Maret 1989	Kuningan			Asli	400
1779	Ahdi	9113958	IX-III/07/1002/IV/1989	07 April 1989	Garut			Asli	547
1780	Ahdi	9113975	IX-III/08/1400/V/1989	31 Mei 1989	Tasikmalaya			Asli	547
1781	Ahdi	9114067	IX/III/14/0896/V/1989	31 Mei 1989	Kuningan			Asli	549
1782	Ahdi	9099724	IX/III-08/591/I/1989	07 Januari 1989	Tasikmalaya			Asli	319
1783	Ahdi bin Adi	9094333	IX/02/1847/12/1983	7 Desember 1983	Bandung			Asli	209
1784	Ahdi bin Artasim	9095333	IX-III/07/804/3/1987	19 Maret 1987	Garut			Asli	231
1785	Ahdi bin Sarip	78514	1306/B/9/I/1959	28 Januari 1959	Sukabumi			Asli	47
1786	Ahdia	9097161	IX-III-06/314/I/1987	20 Januari 1987	Sumedang			Asli	259
1787	Ahdia	9099613	IX-III-06/179/X/1986	5 Oktober 1986	Sumedang			Asli	318
1788	Ahdia	9099853	IX-III/09/951/V/1987	19 Mei 1987	Ciamis			Asli	321
1789	Ahdia bin Sukri	9083153	IX/12/0429/IV/1981	25 April 1981	Subang			Asli	101
1790	Ahdim	9083087	IX/09/0163/III/1980	28 Maret 1980	Sukabumi			Asli	100
1791	Ahe Sudarso	9114027	IX/III-11/97/V/89	2 Mei 1989	Subang			Asli	549
1792	Ahen		502/B/6/I/59	03 Januari 1959	Pandegelang			Fotokopi	26
1793	Ahen bin Iyik	9097272	IX/III/10/52/I/1987	26 Januari 1987	Karawang			Fotokopi	263
1794	Ahen bin Iyik	9097277	IX/III/10/84/I/1987	26 Januari 1987	Karawang			Asli	263
1795	Ahenan	291936	2717/B/3/IV/1959	22 April 1959	Karawang			Asli	92
1796	Aheng	248216	1827/B/Kuv/10/06/59	17 Juni 1959	Cianjur			Asli	70
1797	Aheng bin Hartoi	9108416	IX/III-04/398/V/89	30 Mei 1989	Cianjur			Asli	436
1798	Ahi	9082750	IX/02/621/XII/1979	21 Desember 1979	Bandung			Asli	95

NO. URUT	NAMA	NPV	NO. PENDAFTARAN	TANGGAL PENDAFTARAN	DAERAH PENDAFTARAN	SK GELAR KEHORMATAN	TANGGAL SK GELAR KEHORMATAN	KET.	NO. JILID
1799	Ahi	9099467	IX-III/03/0119/X/86	02 Oktober 1986	Sukabumi			Asli	316
1800	Ahi bin Apid	9099459	IX-III/03/047/V/1987	25 Mei 1987	Sukabumi			Asli	316
1801	Ahi bin H. Sulaeman	9108383	IX-III/03/0105/II/1989	15 Februari 1989	Sukabumi			Asli	435
1802	Ahi Wiharna	9112476	IX-III/21/458/V/1989	31 Mei 1989	Bandung			Asli	527
1803	Ahid	250212	4629/B/3/VII/1959	15 Juli 1959	Karawang			Asli	71
1804	Ahid	9111028	IX/III/14/0642/V/1989	31 Mei 1989	Kuningan			Asli	487
1805	Ahid	9113978	IX-III/08/1462/V/1989	31 Mei 1989	Tasikmalaya			Asli	547
1806	Ahid	9114045	IX/III-13/374/V/1989	30 Mei 1989	Cirebon			Asli	549
1807	Ahid	9114073	IX/III/14/963/V/1989	31 Mei 1989	Kuningan			Asli	550
1808	Ahid bin Radi	253421	01747/B/2/VII/1959	09 Juli 1959	Bekasi			Asli	76
1809	Ahidin bin Asuri	9095321	IX-III/07/672/2/1987	5 Februari 1987	Garut			Asli	230
1810	Ahim	9082891	IX/04/183/III/1979	29 Maret 1979	Garut			Asli	97
1811	Ahim	9083064	IX/09/0036/III/1979	30 Maret 1979	Lebak			Asli	99
1812	Ahim	9083157	IX/12/0202/VIII/1980	01 Agustus 1980	Subang			Asli	101
1813	Ahim	9087765	IX/01/0538/3/79	20 Maret 1979	Bandung			Asli	167
1814	Ahim	9100002	IX-III/16/578/VI/1987	13 Juni 1987	Majalengka			Asli	323
1815	Ahim	9105536	IX/III-04/103/XI/1988	10 November 1988	Cianjur			Asli	398
1816	Ahim	9111678	IX/III/14/0757/V/1989	31 Mei 1989	Kuningan			Asli	503
1817	Ahim bin Enco	9108428	III-05/116/PKRI/VI/1989	06 Juni 1989	Cimahi			Asli	436
1818	Ahim bin Sarhasik	9099569	IX/III-05/540/PKRI/V/87	26 Mei 1987	Cimahi			Asli	318
1819	Ahim Yudakarta	9099843	IX-III/09/837/V/1987	19 Mei 1987	Ciamis			Asli	321
1820	Ahin bin Jumsari	9099778	IX-III/07/393/11/1986	11 November 1986	Garut			Asli	320
1821	Ahinay	9105520	IX-III/02/162/X/1989	31 Mei 1989	Bogor			Asli	398
1822	Ahing	9105724	IX/III-09/385/IX/1988	15 September 1988	Ciamis			Asli	400
1823	Ahir bin Isnam	9099899	IX-III/10/139/III/1987	04 Maret 1987	Karawang			Asli	322
1824	Ahjani	253246	1893/B/12/III/1959	12 Maret 1959	Kuningan			Asli	73
1825	Ahjar (Akjar)		3434/B/7/II/59	5 Februari 1959	Lebak			Fotokopi	24
1826	Ahjar bin Lahudin	9099468	IX-III/03/0140/X/86	07 Oktober 1986	Sukabumi			Asli	316
1827	Ahjar Sulaeman	9087847	IX/14/0145/I/79	08 Januari 1979	Sumedang			Asli	169
1828	Ahju	9099686	IX-III/07/822/III/1987	23 Maret 1987	Garut			Asli	319
1829	Ahla	9097057	IX/III/03/0153/X/86	13 Oktober 1986	Sukabumi			Asli	256

NO. URUT	NAMA	NPV	NO. PENDAFTARAN	TANGGAL PENDAFTARAN	DAERAH PENDAFTARAN	SK GELAR KEHORMATAN	TANGGAL SK GELAR KEHORMATAN	KET.	NO. JILID
1830	Ahlan	9114013	IX/III-09/873/IX/1988	15 September 1988	Ciamis			Asli	548
1831	Ahli	9097195	IX-III-06/819/VI/87	5 Juni 1987	Sumedang			Asli	260
1832	Ahlia	9095258	IX/III-05/861/PKRI/VI/87	26 Juni 1987	Cimahi			Asli	229
1833	Ahlil	9099851	IX-III/09/939/V/1987	19 Mei 1987	Ciamis			Asli	321
1834	Ahma	9097168	IX-III-06/457/II/1987	10 Februari 1987	Sumedang			Asli	259
1835	Ahma	9097196	IX-III-06/826/VI/87	5 Juni 1987	Sumedang			Asli	260
1836	Ahma	9099554	IX/III-04/157/XII/1988	25 Desember 1988	Cianjur			Fotokopi	318
1837	Ahma bin Sadroi	9113854	IX/02/1723/II/1983	2 November 1983	Cimahi			Asli	545
1838	Ahma bin Sarpian	9099780	IX-III/07/417/1/1987	14 Januari 1987	Garut			Asli	320
1839	Ahmad		853/B/3/I/1959	28 Januari 1959	Karawang			Fotokopi	2
1840	Ahmad		2116/B/Kuv/10/07/59	20 Juli 1959	Cianjur			Fotokopi	5
1841	Ahmad		2063/B/Kuv/10/07/59	12 Juli 1959	Cianjur			Fotokopi	5
1842	Ahmad		/B/7/I/59	14 Januari 1959	Lebak			Fotokopi	14
1843	Ahmad		3191/B/9/IV/59	06 April 1959	Sukabumi			Fotokopi	18
1844	Ahmad		1179/B/7/XII/1958	24 Desember 1958	Lebak			Fotokopi	19
1845	Ahmad		1439/B/7/XII/1958	29 Desember 1958	Lebak			Fotokopi	24
1846	Ahmad		1132/B/6/II/1959	10 Februari 1959	Pandegelang			Fotokopi	26
1847	Ahmad		212/B/6/XII/59	29 Nopember 1959	Pandegelang			Fotokopi	27
1848	Ahmad	248289	03434/B/20/III/1959	28 Maret 1959	Kota Madya Bandung			Asli	70
1849	Ahmad	256009	2325/B/9/III/1959	14 Maret 1959	Sukabumi			Asli	84
1850	Ahmad	9082904	IX/04/570/XII/1980	27 Desember 1980	Garut			Asli	97
1851	Ahmad	9083103	IX-10/0767/IX/II/1981	07 Februari 1981	Pandegelang			Asli	100
1852	Ahmad	9083159	IX/12/0274/VIII/1980	18 Agustus 1980	Subang			Asli	101
1853	Ahmad	9083232	IX/16/0149/I/1979	02 Januari 1979	Ciamis			Asli	102
1854	Ahmad	9083344	IX/18/0191/III/1979	29 Maret 1979	Cirebon			Asli	104
1855	Ahmad	9088056	IX/02/379/7/79	08 Juli 1979	Bandung			Asli	173
1856	Ahmad	9092608	IX/07/47/V/1983	25 Mei 1983	Kuningan			Asli	200
1857	Ahmad	9094393	IX/16/577/VI/1983	15 Juni 1983	Ciamis			Asli	211
1858	Ahmad	9094413	IX/III/14/0737/VI/87	26 Juni 1987	Kuningan			Asli	211
1859	Ahmad	9095417	IX/III-16/427/III/87	12 Maret 1987	Majalengka			Asli	232
1860	Ahmad	9095419	IX/III-16/467/IV/87	14 April 1987	Majalengka			Asli	232

NO. URUT	NAMA	NPV	NO. PENDAFTARAN	TANGGAL PENDAFTARAN	DAERAH PENDAFTARAN	SK GELAR KEHORMATAN	TANGGAL SK GELAR KEHORMATAN	KET.	NO. JILID
1861	Ahmad	9095421	IX/III-16/536/V/87	26 Mei 1987	Majalengka			Asli	232
1862	Ahmad	9097056	IX-III/03/0120/X/1986	2 Oktober 1986	Sukabumi			Asli	256
1863	Ahmad	9097092	IX/III-05/435/PKRI/IV/87	25 April 1987	Cimahi			Asli	257
1864	Ahmad	9097220	IX/III-08/105/II/87	17 Februari 1987	Tasikmalaya			Asli	261
1865	Ahmad	9097223	IX/III-08/176/IV/87	16 April 1987	Tasikmalaya			Asli	261
1866	Ahmad	9097236	IX/III-08/157/IX/88	09 September 1988	Tasikmalaya			Asli	261
1867	Ahmad	9097249	IX/III-09/281/V/1987	19 Mei 1987	Ciamis			Asli	262
1868	Ahmad	9097254	IX/III-09/446/V/1987	19 Mei 1987	Ciamis			Asli	262
1869	Ahmad	9097260	IX/III-09/569/V/1987	19 Mei 1987	Ciamis			Asli	262
1870	Ahmad	9097314	IX/III-16/432/III/87	17 Maret 1987	Majalengka			Asli	264
1871	Ahmad	9097358	IX/III-16/235/XII/1986	4 Desember 1986	Majalengka			Asli	265
1872	Ahmad	9097373	IX/III-16/680/VI/87	13 Juni 1987	Majalengka			Asli	266
1873	Ahmad	9097375	IX/III-16/720/VI/87	13 Juni 1987	Majalengka			Asli	266
1874	Ahmad	9097410	IX-III/21/244/VI/87	22 Juni 1987	Kodya Bandung			Asli	267
1875	Ahmad	9099482	IX-III/03/033/III/1987	02 Maret 1987	Sukabumi				316
1876	Ahmad	9099508	IX-III/04/054/IV/1987	20 Mei 1987	Cianjur			Asli	317
1877	Ahmad	9099509	IX-III/04/083/IV/1987	23 April 1987	Cianjur			Asli	317
1878	Ahmad	9099551	IX/III-04/008/VII/1988	30 Juli 1988	Cianjur			Fotokopi	318
1879	Ahmad	9099730	IX/III-09/68/V/1987	19 Mei 1987	Ciamis			Asli	319
1880	Ahmad	9099740	IX/III-09/142/V/1987	19 Mei 1987	Ciamis			Asli	319
1881	Ahmad	9099766	IX-III/07/315/1/1987	07 Januari 1987	Garut			Asli	320
1882	Ahmad	9099773	IX-III/07/360/1/1987	10 Januari 1987	Garut			Asli	320
1883	Ahmad	9099869	IX-III/09/1260/V/1987	19 Mei 1987	Ciamis			Asli	321
1884	Ahmad	9099879	IX-III/09/1476/V/1987	19 Mei 1987	Ciamis			Asli	322
1885	Ahmad	9099880	IX-III/09/1477/V/1987	19 Mei 1987	Ciamis			Asli	322
1886	Ahmad	9099890	IX-III/09/1594/V/1987	19 Mei 1987	Ciamis			Asli	322
1887	Ahmad	9099913	IX-III/11/134/VI/1987	08 Juni 1987	Karawang			Asli	322
1888	Ahmad	9099942	IX-III/14/0245/I/1987	29 Januari 1987	Kuningan			Asli	323
1889	Ahmad	9099998	IX-III/16/565/VI/1987	13 Juni 1987	Majalengka			Asli	323
1890	Ahmad	9101138	IX/III-09/1423/V/1987	19 Mei 1987	Ciamis			Asli	338
1891	Ahmad	9105622	IX-III-06/366/I/1989	05 Januari 1989	Sumedang			Asli	399

NO. URUT	NAMA	NPV	NO. PENDAFTARAN	TANGGAL PENDAFTARAN	DAERAH PENDAFTARAN	SK GELAR KEHORMATAN	TANGGAL SK GELAR KEHORMATAN	KET.	NO. JILID
1892	Ahmad	9106295	IX-III-06/314/XII/1988	01 Desember 1988	Sumedang			Asli	408
1893	Ahmad	9106348	IX/III-09/34/IX/1988	15 September 1988	Ciamis			Asli	408
1894	Ahmad	9106416	IX/III/20/022/IV/87	01 April 1987	Lebak			Asli	409
1895	Ahmad	9110960	IX/III-04/528/V/89	30 Mei 1989	Cianjur			Asli	484
1896	Ahmad	9111010	IX/III/14/0484/V/89	31 Mei 1989	Kuningan			Asli	486
1897	Ahmad	9111024	IX/III//14/0608/V/1989	31 Mei 1989	Kuningan			Asli	486
1898	Ahmad	9111681	IX/III/14/0835/V/1989	31 Mei 1989	Kuningan			Asli	503
1899	Ahmad	9112509	IX-III/16/699/II/1989	1 Februari 1989	Majalengka			Asli	527
1900	Ahmad	9113981	IX/III-08/1499/V/1989	31 Mei 1989	Tasikmalaya			Asli	548
1901	Ahmad	9113982	IX/III-08/1516/V/89	31 Mei 1989	Tasikmalaya			Fotokopi	548
1902	Ahmad	9113983	IX/III-08/1530/V/89	31 Mei 1989	Tasikmalaya			Asli	548
1903	Ahmad	9113993	IX/III-08/1625/V/89	31 Mei 1989	Tasikmalaya			Fotokopi	548
1904	Ahmad	9113996	IX/III-08/1648/V/1989	31 Mei 1989	Tasikmalaya			Asli	548
1905	Ahmad	9114003	IX/III-08/1689/V/89	31 Mei 1989	Tasikmalaya			Asli	548
1906	Ahmad	9114009	IX/III-08/1784/V/1989	31 Mei 1989	Tasikmalaya			Asli	548
1907	Ahmad	9114015	IX/III-09/897/IX/1988	15 September 1988	Ciamis			Asli	548
1908	Ahmad	9114062	IX/III/14/0855/V/1989	31 Mei 1989	Kuningan			Asli	549
1909	Ahmad	9114079	IX/III/14/1011/V/1989	31 Mei 1989	Kuningan			Asli	550
1910	Ahmad	9114138	IX/III-16/651/V/1989	25 Mei 1989	Majalengka			Asli	551
1911	Ahmad	9114732	IX/III-16/368/VI/89	23 Juni 1989	Majalengka			Asli	565
1912	Ahmad	9099537	IX/III-04/305/VI/1987	29 Juni 1987	Cianjur			Asli	317
1913	Ahmad	9112500	IX/III/14/0894/V/1989	31 Mei 1989	Kuningan			Asli	527
1914	Ahmad	9111027	IX/III/14/0636/V/1989	31 Mei 1989	Kuningan			Asli	487
1915	Ahmad Amir	9114092	IX/III/14/1141/V/1989	31 Mei 1989	Kuningan			Asli	550
1916	Ahmad Apandi	9082883	IX/04/056/XI/1978	09 November 1978	Garut			Asli	97
1917	Ahmad Apandi	9094584	IX/13/0129/IX/1983	29 September 1983	Sukabumi			Asli	215
1918	Ahmad bin Abdullah	9083155	IX/12/0390/III/1981	16 Maret 1981	Subang			Asli	101
1919	Ahmad bin Ace	9083146	IX/12/0357/II/1980	08 Nopember 1980	Subang			Asli	101
1920	Ahmad bin Akum	9114609	IX-III/02/381/V/1989	31 Mei 1989	Bogor			Asli	562
1921	Ahmad bin Amdjah		1799/B/7/I/59	05 Januari 1959	Lebak			Fotokopi	24
1922	Ahmad bin Arup	9094334	IX/02/1848/12/1983	7 Desember 1983	Bandung			Asli	209

NO. URUT	NAMA	NPV	NO. PENDAFTARAN	TANGGAL PENDAFTARAN	DAERAH PENDAFTARAN	SK GELAR KEHORMATAN	TANGGAL SK GELAR KEHORMATAN	KET.	NO. JILID
1923	Ahmad bin Arwan	9099447	IX-III/02/353/VI/87	24 Juni 1987	Bogor			Asli	316
1924	Ahmad bin Badig	9105525	IX/III-04/228/III/1989	6 Maret 1989	Cianjur			Asli	398
1925	Ahmad bin Basari	9099770	IX-III/07/332/1/1987	02 Januari 1987	Garut			Asli	320
1926	Ahmad bin Bo'i	9082711	IX/01/1082/XII/1980	16 Desember 1980	Kodya Bandung			Asli	94
1927	Ahmad bin Emun	9099532	IX/III-04/283/VI/1987	29 Juni 1987	Cianjur			Asli	317
1928	Ahmad bin H. Mardasa	9112812	IX/III/19/073/III/1987	26 Maret 1987	Serang			Asli	532
1929	Ahmad bin H. Nawawi	9083077	IX/13/0592/X/1979	30 Oktober 1979	Majalengka			Asli	100
1930	Ahmad bin H.Musa	253688	294/B/7/XI/1958	26 Nopember 1958	Lebak			Asli	79
1931	Ahmad bin Hanan	9112436	IX-III/07/721/IV/1989	07 April 1989	Garut			Asli	526
1932	Ahmad bin Indra	255989	820/B/7/XII/1958	10 Desember 1958	Lebak			Asli	84
1933	Ahmad bin Inta	9097073	IX/III-05/174/PKRI/I/87	12 Januari 1987	Cimahi			Asli	256
1934	Ahmad bin Isud	9083316	IX/17/0041/XII/1978	02 Desember 1978	Cianjur			Asli	103
1935	Ahmad bin Karna		8289/A/2/XII/61	12 Desember 1961				Fotokopi	21
1936	Ahmad bin Kartadiwira	9105631	IX-III/07/021/VII/1988	09 Juli 1988	Garut			Asli	399
1937	Ahmad bin Madromi	9094315	IX/02/790/7/1983	20 Juli 1983	Bandung			Asli	209
1938	Ahmad bin Naya	9105730	IX/III/10/022/VII/1988	11 Juli 1988	Karawang			Asli	400
1939	Ahmad bin Ohib	9113876	IX/III-04/683/V/89	30 Mei 1989	Cianjur			Asli	545
1940	Ahmad bin Sadean	9097051	IX-III/02/505/VI/1987	26 Juni 1987	Bogor			Asli	256
1941	Ahmad bin Sakib	9094418	IX/III-18/019/IX/1986	29 September 1986	Pandegelang			Asli	211
1942	Ahmad bin Sukanta	9099792	IX-III/07/577/1/1987	29 Januari 1987	Garut			Asli	320
1943	Ahmad bin Sukardi	9097053	IX-III/03/0084/IX/1986	22 September 1986	Sukabumi			Asli	256
1944	Ahmad bin Suminta	9099520	IX/III-04/173/V/1987	25 Mei 1987	Cianjur			Asli	317
1945	Ahmad Bunyamin	9099821	IX-III/09/509/V/1987	19 Mei 1987	Ciamis			Asli	321
1946	Ahmad Djamhari	9101200	IX/III/19/086/III/1987	26 Maret 1987	Serang			Asli	339
1947	Ahmad Efendi	9082944	IX.06/639/XII/1980	16 Desember 1980	Karawang			Asli	98
1948	Ahmad Effendi bin Sudjai	9099478	IX-III/03/0277/XII/86	30 Desember 1986	Sukabumi			Asli	316
1949	Ahmad Elang	9108417	IX/III-04/426/V/89	30 Mei 1989	Cianjur			Asli	436
1950	Ahmad Enjang	9099784	IX-III/07/456/1/1987	22 Januari 1987	Garut			Asli	320
1951	Ahmad Erat	9099988	IX-III/16/393/II/1987	20 Februari 1987	Majalengka			Asli	323
1952	Ahmad Furohidi	9099922	IX-III/13/183/VI/1987	30 Juni 1987	Cirebon			Asli	322
1953	Ahmad Gojali	9099712	IX/III-08/400/VI/87	30 Juni 1987	Tasikmalaya			Asli	319

NO. URUT	NAMA	NPV	NO. PENDAFTARAN	TANGGAL PENDAFTARAN	DAERAH PENDAFTARAN	SK GELAR KEHORMATAN	TANGGAL SK GELAR KEHORMATAN	KET.	NO. JILID
1954	Ahmad H. Yusup	9097180	IX-III-06/577/III/1987	9 Maret 1987	Sumedang			Asli	260
1955	Ahmad Hamami, Rd.	9102993	IX/III-09/274/IX/1988	15 September 1988	Ciamis			Asli	364
1956	Ahmad Hariri	9111840	IX-III/09/767/IX/1988	15 September 1988	Ciamis			Asli	508
1957	Ahmad Hidayat	9092061	IX/04/618/XII/1980	27 Desember 1980	Garut			Asli	192
1958	Ahmad Holil	9099856	IX-III/09/965/V/1987	19 Mei 1987	Ciamis			Asli	321
1959	Ahmad Icang	9097029	IX-III/02/157/IV/1987	25 April 1987	Bogor			Asli	255
1960	Ahmad Iyom	9099833	IX-III/09/650/V/1987	19 Mei 1987	Ciamis			Asli	321
1961	Ahmad Jaeni	9099717	IX/III-08/491/VI/87	30 Juni 1987	Tasikmalaya			Asli	319
1962	Ahmad Jalaludin, H.	9105636	IX-III/07/049/VIII/1988	06 Agustus 1988	Garut			Asli	399
1963	Ahmad Junaedi	9083217	IX/15/005/XII/1978	09 Desember 1978	Sumedang			Asli	102
1964	Ahmad Junaedi	9099743	IX/III-09/176/V/1987	19 Mei 1987	Ciamis			Asli	319
1965	Ahmad K	9099844	IX-III/09/839/V/1987	19 Mei 1987	Ciamis			Asli	321
1966	Ahmad Karyana bin H. Rohmat	9082998	IX.06/720/XII/1980	18 Desember 1980	Karawang			Asli	98
1967	Ahmad Khabib bin H. Darwis	9112513	IX/III/19/124/VI/1987	30 Juni 1987	Serang			Asli	527
1968	Ahmad Mahman bin Paid		01504/B/5/V/1959	20 Mei 1959	Serang			Fotokopi	2
1969	Ahmad Maulud bin Marsita	9083047	IX/08/0277/XII/1980	19 Desember 1980	Lebak			Asli	99
1970	Ahmad Moechtar Surya (A.M. Saerin)	9097030	IX-III/02/167/V/1987	5 Mei 1987	Bogor			Asli	255
1971	Ahmad Muhajir bin Samsumin	9109152	IX-III/10/228/V/1989	17 Mei 1989	Karawang			Asli	449
1972	Ahmad Muhali	9097368	IX/III-16/618/VI/87	13 Juni 1987	Majalengka			Asli	266
1973	Ahmad Mustopa	9108361	IX-III/02/122/V/1989	31 Mei 1989	Bogor			Asli	435
1974	Ahmad Nahrowi	9095257	IX/III-05/830/PKRI/VI/87	26 Juni 1987	Cimahi			Asli	229
1975	Ahmad Permana	9098852	IX-III/21/169/VI/87	22 Juni 1987	Kodya Bandung			Asli	310
1976	Ahmad Rafari		1538/B/7/XII/58	31 Desember 1958	Lebak			Fotokopi	13
1977	Ahmad S.	9095218	IX-III/02/481/VI/1987	26 Juni 1987	Bogor			Asli	229
1978	Ahmad Sadeli	9095300	IX-III/07/369/1/1987	2 Januari 1987	Garut			Asli	230
1979	Ahmad Sadeli	9095339	IX/III/10/01/X/1986	29 Oktober 1986	Karawang			Asli	231
1980	Ahmad Safari bin Safri	9112402	IX-III/07/660/IV/1989	07 April 1989	Garut			Asli	526
1981	Ahmad Sair	9083256	IX/17/0692/VII/1979	15 Juli 1979	Cianjur			Asli	102
1982	Ahmad Saleh	9111025	IX/III/14/0615/V/1989	31 Mei 1989	Kuningan			Asli	487
1983	Ahmad Samsudin	9083237	IX/16/0134/XII/1978	01 Desember 1978	Ciamis			Asli	102
1984	Ahmad Sarlan	9099914	IX-III/11/150/VI/1987	08 Juni 1987	Karawang			Asli	322

NO. URUT	NAMA	NPV	NO. PENDAFTARAN	TANGGAL PENDAFTARAN	DAERAH PENDAFTARAN	SK GELAR KEHORMATAN	TANGGAL SK GELAR KEHORMATAN	KET.	NO. JILID
1985	Ahmad Saroji	9097268	IX/III-09/1541/V/1987	19 Mei 1987	Ciamis			Asli	262
1986	Ahmad Sarya	9114087	IX/III/14/1091/V/1989	31 Mei 1989	Kuningan			Asli	550
1987	Ahmad Satibi	9105735	IX/III/10/058/IX/1988	01 September 1988	Karawang			Asli	400
1988	Ahmad Satibi	9111659	IX/III-08/1182/V/1989	31 Mei 1989	Tasikmalaya			Fotokopi	502
1989	Ahmad Satibi	9112468	IX-III/08/1182/V/1989	31 Mei 1989	Tasikmalaya			Asli	527
1990	Ahmad Satori	9111683	IX/III/14/0901/V/1989	31 Maret 1989	Kuningan			Asli	503
1991	Ahmad Satori	9114068	IX/III/14/0901/V/1989	31 Maret 1989	Kuningan			Asli	550
1992	Ahmad Sholidin	9082700	IX/01/0092/IX/1978	02 September 1978	Kodya Bandung			Asli	94
1993	Ahmad Sodikin	9099829	IX-III/09/614/V/1987	19 Mei 1987	Ciamis			Asli	321
1994	Ahmad Soedjani	73906	03492/B/20/III/59	31 Maret 1959	Bandung			Asli	44
1995	Ahmad Sopandi	9082890	IX/04/364/XII/1980	27 Desember 1980	Garut			Asli	97
1996	Ahmad Subani	9105761	IX/III/14/0102/I/1989	21 Januari 1989	Kuningan			Asli	400
1997	Ahmad Suhaemi	9095409	IX/III-16/281/XII/1986	9 Desember 1986	Majalengka			Asli	232
1998	Ahmad Sujana	9082885	IX/17/0158/III/1979	05 Maret 1979	Cianjur			Asli	97
1999	Ahmad Sukri Slamet	9108403	IX-III/03/0269/V/89	29 Mei 1989	Sukabumi			Asli	435
2000	Ahmad Sulaeman	9097084	IX/III-05/341/PKRI/III/87	30 Maret 1987	Cimahi			Asli	257
2001	Ahmad Sulaeman	9099563	IX/III-05/341/PKRI/III/87	30 Maret 1987	Cimahi			Fotokopi	318
2002	Ahmad Syape'i	9082758	IX/02/485/XI/1979	05 November 1979	Bandung			Asli	95
2003	Ahmad Syatibi Sanusidiredja	9108351	IX-III/02/73/II/1989	20 Februari 1989	Bogor			Asli	435
2004	Ahmad Tarpil	9114056	IX/III/14/0811/V/1989	31 Mei 1989	Kuningan			Asli	549
2005	Ahmad Taufik	9087746	IX/01/0659/3/79	22 Maret 1979	Bandung			Asli	166
2006	Ahmad Tisna	9099841	IX-III/09/822/V/1987	19 Mei 1987	Ciamis			Asli	321
2007	Ahmad Wihardja	9087859	IX/17/0795/VII/79	27 Juli 1979	Cianjur			Asli	169
2008	Ahmad Winata		613/B/Kuv/10/03/59	12 Maret 1959	Cianjur			Fotokopi	5
2009	Ahmaddjen	253658	91/B/6/XI/1958	13 Nopember 1958	Kota Madya Bandung				78
2010	Ahmadi	9095418	IX/III-16/448/III/1987	28 Maret 1987	Majalengka			Asli	232
2011	Ahmadi	9112806	IX-III/14/0695/V/1989	31 Mei 1989	Kuningan			Asli	532
2012	Ahmadi	9114061	IX/III/14/0852/V/1989	31 Mei 1989	Kuningan			Asli	549
2013	Ahmadi	9114716	IX/III/14/0695/V/89	31 Mei 1989	Kuningan			Asli	564
2014	Ahmadi	9099948	IX-III/14/0656/V/1987	21 Mei 1987	Kuningan			Asli	323
2015	Ahmadi bin Amung	9099900	IX-III/10/140/III/1987	06 Maret 1987	Karawang			Asli	322

NO. URUT	NAMA	NPV	NO. PENDAFTARAN	TANGGAL PENDAFTARAN	DAERAH PENDAFTARAN	SK GELAR KEHORMATAN	TANGGAL SK GELAR KEHORMATAN	KET.	NO. JILID
2016	Ahmadi bin Djamali	9083054	IX/08/0216/XII/1980	01 September 1980	Lebak			Asli	99
2017	Ahmadi bin Idraji	9087837	IX/13/0149/III/1979	05 Maret 1979	Sukabumi			Asli	169
2018	Ahmaji	9086504	IX/04/006/X/1977	04 Oktober 1977	Garut			Asli	147
2019	Ahmaji	9114012	IX/III-08/1841/V/1989	31 Mei 1989	Tasikmalaya			Asli	548
2020	Ahmaji bin Idi	9099695	IX-III/07/954/5/1987	14 Mei 1987	Garut			Asli	319
2021	Ahmal		198/B/Kuv/10/06/59	29 Juni 1959	Cianjur			Fotokopi	7
2022	Ahman	9083073	IX/09/0021/III/1979	28 Maret 1979	Majalengka			Asli	100
2023	Ahman	9083228	IX/16/0339/X/1980	05 Oktober 1980	Tasikmalaya			Asli	102
2024	Ahman	9105594	IX-III-06/079/VII/88	10 Juli 1988	Sumedang			Asli	399
2025	Ahman	9113922	IX-III-06/1413/V/1989	30 Mei 1989	Sumedang			Asli	546
2026	Ahman Hamiri	9083003	IX.06/116/III/1979	29 Maret 1979	Karawang			Asli	99
2027	Ahmayi	9082697	IX/01/0218/XII/1978	20 Desember 1978	Kodya Bandung			Asli	94
2028	Ahmid	9097315	IX/III-16/502/V/87	8 Mei 1987	Majalengka			Asli	264
2029	Ahmid	9099809	IX-III/09/237/V/1987	19 Mei 1987	Ciamis			Asli	321
2030	Ahmid	9105606	IX-III-06/235/X/88	05 Oktober 1988	Sumedang			Asli	399
2031	Ahmid	9105842	IX-III/21/036/XII/1988	15 Desember 1988	Kodya Bandung			Asli	401
2032	Ahmid	9112477	IX-III/21/460/V/1989	31 Mei 1989	Kodya Bandung			Asli	527
2033	Ahmid	9113987	IX/III-08/1583/V/1989	31 Mei 1989	Tasikmalaya			Asli	548
2034	Ahmid bin Alkasan	9112396	IX-III/07/439/IV/1989	07 April 1989	Garut			Asli	524
2035	Ahmid bin Dulwari	248168	816/B/7/XII/1958	10 Desember 1958	Lebak			Asli	69
2036	Ahmid bin Sayuti	9099757	IX-III/07/244/12/1986	08 Desember 1986	Garut			Asli	320
2037	Ahmidi		2259/B/Kuv/10/08/59	05 Agustus 1959	Cianjur			Fotokopi	8
2038	Ahmin	248069	P.3301/B/4/VII/1959	14 Juli 1959	Purwakarta			Asli	68
2039	Ahmud	9095346	IX-III-II/33/I/1987	28 Januari 1987	Subang			Asli	231
2040	Ahmudin	9099768	IX-III/07/330/1/1987	07 Januari 1987	Garut			Asli	320
2041	Ahmudin bin Madasik	9112430	IX-III/07/629/IV/1989	07 April 1989	Garut			Asli	526
2042	Ahmudin bin Sarkosih	9112454	IX-III/07/960/IV/1989	07 April 1989	Garut			Asli	526
2043	Ahmul	9111021	IX/III/14/0584/V/1989	31 Mei 1989	Kuningan			Asli	486
2044	Ahna	9113898	IX-III-06/1190/V/1989	30 Mei 1989	Sumedang			Asli	546
2045	Ahna	9113921	IX-III-06/1404/V/1989	30 Mei 1989	Sumedang			Asli	546
2046	Ahna Supriatna	9095273	IX-III-06/194/X/1986	5 Oktober 1986	Sumedang			Asli	230

NO. URUT	NAMA	NPV	NO. PENDAFTARAN	TANGGAL PENDAFTARAN	DAERAH PENDAFTARAN	SK GELAR KEHORMATAN	TANGGAL SK GELAR KEHORMATAN	KET.	NO. JILID
2047	Ahnan	9099706	IX/III-08/275/VI/87	18 Juni 1987	Tasikmalaya			Asli	319
2048	Ahnan bin Asnan	9112415	IX-III/07/569/IV/1989	07 April 1989	Garut			Asli	526
2049	Ahni binti Istad	9092317	IX/13/0340/III/1979	28 Maret 1979	Sukabumi			Asli	196
2050	Ahni ninti Istad	9085839	IX/13/0340/III/1979	23 Maret 1979	Sukabumi			Asli	139
2051	Ahnin	9105549	IX/III-04/178/I/1989	25 Januari 1989	Cimahi			Asli	398
2052	Ahnudin	9113977	IX-III/08/1448/V/1989	31 Mei 1989	Tasikmalaya			Fotokopi	547
2053	Aho	248223	2749/B/Kuv/10/08/59	27 Agustus 1959	Cianjur			Asli	70
2054	Aho bin Bungsu	9099544	IX/III-04/324/VI/1987	30 Juni 1987	Cianjur			Asli	317
2055	Ahoj		1977/B/Kuv/10/07/59	01 Juli 1959	Cianjur			Fotokopi	5
2056	Ahong bin Ahwir	58750	3255/B/7/II/59	04 Februari 1959	Lebak			Asli	40
2057	Ahpi	9108443	IX-III-06/188/IX/1988	04 September 1988	Sumedang			Asli	436
2058	Ahpi	9110973	IX-III-06/971/V/1989	25 Mei 1989	Sumedang			Asli	485
2059	Ahri	9092057	IX/04/386/II/1980	20 Februari 1980	Garut			Fotokopi	192
2060	Ahri	9110991	IX/III-08/1040/V/1989	31 Mei 1989	Tasikmalaya			Asli	485
2061	Ahri	9114116	IX/III-16/386/II/1989	11 Februari 1989	Majalengka			Asli	551
2062	Ahri bin Ahmen	9099427	IX-III/02/31/II/1987	26 Februari 1987	Bogor			Asli	316
2063	Ahrom	9105544	IX/III-04/156/XII/1988	25 Desember 1988	Cianjur			Asli	398
2064	Ahrom bin Jumhadi	9108408	IX/III-04/230/III/1989	06 Maret 1989	Sukabumi			Asli	435
2065	Ahrom bin Kantos	9099789	IX-III/07/529/1/1987	26 Januari 1987	Garut			Asli	320
2066	Ahromi	9095400	IX/III-16/161/XI/1986	4 Nopember 1986	Majalengka			Asli	232
2067	Ahromi	9111673	IX/III-09/842/IX/1988	15 September 1988	Ciamis			Asli	502
2068	Ahron	9094363	IX/04/094/8/1983	5 Agustus 1983	Garut			Asli	210
2069	Ahu bin Nardi		2920/B/Kuv/10/09/59	02 September 1959	Cianjur			Fotokopi	8
2070	Ahub		2120/B/Kuv/10/07/59	20 Juli 1959	Cianjur			Fotokopi	5
2071	Ahud		2399/B/6/II/59	26 Februari 1959	Pandegelang			Fotokopi	23
2072	Ahudin	9097235	IX/III-08/152/IX/1988	07 September 1988	Tasikmalaya			Asli	261
2073	Ahudin	9099943	IX-III/14/0315/I/1987	29 Januari 1987	Kuningan			Asli	323
2074	Ahuk bin Sail	9095228	IX-III/03/0262/XII/1986	5 Desember 1986	Sukabumi			Asli	229
2075	Ahum	9094341	IX/02/2223/12/1983	31 Desember 1983	Bandung			Asli	209
2076	Ahum	9110956	IX/III-04/518/V/1989	30 Mei 1989	Cianjur			Asli	484
2077	Ahum	9111647	IX/III-08/1111/V/1989	31 Mei 1989	Tasikmalaya			Asli	502

NO. URUT	NAMA	NPV	NO. PENDAFTARAN	TANGGAL PENDAFTARAN	DAERAH PENDAFTARAN	SK GELAR KEHORMATAN	TANGGAL SK GELAR KEHORMATAN	KET.	NO. JILID
2078	Ahum bin Isnawi	9083218	IX/15/161/XII/ 1978	09 Desember 1978	Tasikmalaya			Asli	102
2079	Ahum bin Senah	9083158	IX/12/0325/XI/1980	08 Nopember 1980	Subang			Asli	101
2080	Ahum Gopur, H.	9105583	III-05/043/PKRI/X/1988	08 Oktober 1988	Cimahi			Asli	399
2081	Ahup	9099582	IX/III-05/697/PKRI/VI/87	22 Juni 1987	Cimahi			Asli	318
2082	Ahur	9112523	IX-III/21/317/V/1989	31 Mei 1989	Kodya Bandung			Asli	527
2083	Ahwadi	9105537	IX-III-04/110/XI/1988	10 November 1988	Cianjur			Asli	398
2084	Ahya	9097154	IX-III-06/166/X/1986	5 Oktober 1986	Sumedang			Asli	259
2085	Ahya	9097382	IX-III/21/038/I/87	21 Januari 1987	Kodya Bandung			Asli	266
2086	Ahya	9099471	IX/III-03/0172/X/86	21 Oktober 1986	Sukabumi			Asli	316
2087	Ahya	9099534	IX/III-04/291/VI/1987	29 Juni 1987	Cianjur			Asli	317
2088	Ahya	9110974	IX-III-06/979/V/1989	25 Mei 1989	Sumedang			Asli	485
2089	Ahya	9114120	IX/III-16/403/II/89	14 Februari 1989	Majalengka			Asli	551
2090	Ahya	9114157	IX-III/21/171/V/1989	31 Mei 1989	Kodya Bandung			Asli	552
2091	Ahya bin Adhalim	9099745	IX-III/07/136/11/1986	27 November 1986	Garut			Asli	320
2092	Ahya bin Darma	9095332	IX-III/07/792/III/1987	16 Maret 1987	Garut			Asli	231
2093	Ahya bin Lasidan	9095348	IX-III-II/96/V/87	21 Mei 1987	Subang			Fotokopi	231
2094	Ahya bin Lasidan	9097298	IX-III-11/96/V/1987	21 Mei 1987	Subang			Asli	263
2095	Ahya bin Masdar	9083004	IX.06/131/III/79	30 Maret 1979	Karawang			Asli	99
2096	Ahya Karsim	9095378	IX/III/14/0366/II/87	23 Februari 1987	Kuningan			Asli	231
2097	Ahyadi	9083253	IX/16/0284/I/1980	05 Januari 1980	Ciamis			Asli	102
2098	Ahyan	9114007	IX/III-08/1748/V/89	31 Mei 1989	Tasikmalaya			Fotokopi	548
2099	Ahyani	9095375	IX/14/212/XII/1986	20 Desember 1986	Kuningan			Asli	231
2100	Ahyani	9099954	IX-III/14/0141/III/1989	30 Maret 1989	Kuningan			Asli	323
2101	Ahyani	9099976	IX-III/16/236/XII/1986	04 Desember 1986	Majalengka			Asli	323
2102	Ahyani	9105765	IX/III/14/0141/III/1989	30 Maret 1989	Kuningan			Asli	400
2103	Ahyar	9093629	IX/07/138/VII/83	04 Juli 1983	Kuningan			Asli	206
2104	Ahyar	9111656	IX/III-08/1172/V/1989	31 Mei 1989	Tasikmalaya			Fotokopi	502
2105	Ahyar	9113991	IX/III-08/1609/V/1989	31 Mei 1989	Tasikmalaya			Asli	548
2106	Ahyudin	9099979	IX-III/16/253/XII/1986	09 Desember 1986	Majalengka			Asli	323
2107	Ai Asari	9097206	IX-III-06/857/VI/87	5 Juni 1987	Sumedang			Asli	261
2108	Aid bin Anut	9108387	IX-III/03/0146/III/1989	11 Maret 1989	Sukabumi			Asli	435

NO. URUT	NAMA	NPV	NO. PENDAFTARAN	TANGGAL PENDAFTARAN	DAERAH PENDAFTARAN	SK GELAR KEHORMATAN	TANGGAL SK GELAR KEHORMATAN	KET.	NO. JILID
2109	Aid bin Madsai	9082919	IX/04/159/III/1979	29 Maret 1979	Garut			Asli	97
2110	Aid Karnawiredja	9083924	IX/03/348/1980	12 Mei 1980	Bandung			Asli	110
2111	Aik Said	9112378	IX-III/06/1107/V/89	25 Mei 1989	Sumedang			Asli	525
2112	Ailah, Ny. binti Jame	9092075	IX.06/513/X/1980	01 Oktober 1980	Kerawang			Asli	192
2113	Aim	9114186	IX-III/21/571/V/1989	31 Mei 1989	Kodya Bandung			Asli	552
2114	Ain	9110989	IX/III-08/1013/V/1989	31 Mei 1989	Tasikmalaya			Asli	485
2115	Ainun Suharti	9082727	IX/01/0171/XI/1978	16 November 1978	Kodya Bandung			Asli	94
2116	Aip		2291/B/Kuv/10/08/59	06 Agustus 1959	Cianjur			Fotokopi	5
2117	Aip	9097066	IX/III-05/31/PKRI/12/1986	15 Desember 1986	Cimahi			Asli	256
2118	Aip	9097102	IX/III-05/581/PKRI/VI/87	3 Juni 1987	Cimahi			Asli	257
2119	Aip	9105567	IX/III-04/284/IV/1989	25 April 1989	Cianjur			Asli	398
2120	Aip	9114082	IX/III/14/1044/V/89	31 Mei 1989	Kuningan			Asli	550
2121	Aip bin Ading		/B/Kuv/10/09/59	04 September 1959	Cianjur			Fotokopi	8
2122	Aip bin Adit		1291/B/9/1/1959	28 Januari 1959	Sukabumi			Fotokopi	18
2123	Aip bin Kowin	9083195	IX/13/0357/III/1979	28 Maret 1979	Sukabumi			Asli	101
2124	Aip Supita	9083308	IX/17/0424/V/1979	24 Mei 1979	Cianjur			Asli	103
2125	Airin bin Araad		3977/B/7/VI/1959	14 Juni 1959	Lebak			Fotokopi	27
2126	Aisah	9085840	IX/13/0784/XI/1980	20 Nopember 1980	Sukabumi			Asli	139
2127	Aisah	9099930	IX-III/13/271/VI/1987	13 Juni 1987	Cirebon			Asli	322
2128	Aisyah, Nyi	9114155	IX/III/19/122/V/1989	31 Mei 1989	Serang			Asli	552
2129	Aj. Ateng	9099507	IX-III/04/457/V/1989	30 Mei 1989	Cianjur			Asli	317
2130	Aja	9082793	IX/02/059/II/1979	07 Februari 1979	Bandung			Asli	95
2131	Aja	9105529	IX/III-04/057/X/1988	11 Oktober 1988	Cianjur			Asli	398
2132	Aja	9105721	IX/III-09/308/IX/1988	15 September 1988	Ciamis			Asli	400
2133	Aja	9105847	IX-III/21/058/II/1989	20 Februari 1989	Kodya Bandung			Asli	401
2134	Aja	9110998	IX/III-08/926/VI/1989	12 Juni 1989	Tasikmalaya			Asli	486
2135	Aja	9113961	IX-III/07/1050/IV/89	07 April 1989	Garut			Asli	547
2136	Aja	9113997	IX/III-08/1659/V/1989	31 Mei 1989	Tasikmalaya			Asli	548
2137	Aja	9114197	IX-III/21/638/V/1989	31 Mei 1989	Kodya Bandung			Asli	552
2138	Aja / Jumah	9108381	IX-III/03/0097/II/1989	15 Februari 1989	Sukabumi			Asli	435
2139	Aja bin Ahya	9083191	IX/13/0229/III/1979	24 Maret 1979	Sukabumi			Asli	101

NO. URUT	NAMA	NPV	NO. PENDAFTARAN	TANGGAL PENDAFTARAN	DAERAH PENDAFTARAN	SK GELAR KEHORMATAN	TANGGAL SK GELAR KEHORMATAN	KET.	NO. JILID
2140	Aja bin H. Hasan	9082951	IX.06/479/V/1980	23 Mei 1980	Karawang			Asli	98
2141	Aja bin Jamain	9099436	IX-III/02/146/IV/87	25 April 1987	Bogor			Asli	316
2142	Aja bin Juah	9095230	IX-III/03/0296/I/1987	21 Januari 1987	Sukabumi			Asli	229
2143	Aja bin Karjan	9097287	IX/III/10/233/VI/1987	11 Juni 1987	Karawang			Asli	263
2144	Aja Darja	9105638	IX-III/07/052/VIII/1988	09 Agustus 1988	Garut			Asli	399
2145	Aja Sudrajat	9094361	IX/04/086/8/1983	1 Agustus 1983	Garut			Asli	210
2146	Aja Sukarjo	9099876	IX-III/09/1458/V/1987	19 Mei 1987	Ciamis			Asli	322
2147	Ajah	9108420	IX/III-04/443/V/89	30 Mei 1989	Cianjur			Asli	436
2148	Ajam	9095278	IX-III-06/365/I/1987	20 Januari 1987	Sumedang			Asli	230
2149	Ajam bin Dace	9108360	IX-III/02/120/V/1989	31 Mei 1989	Bogor			Asli	435
2150	Ajam Suarsa	9083235	IX/16/0258/X/1979	16 Oktober 1979	Ciamis			Asli	102
2151	Ajan	9105548	IX/III-04/171/I/1989	23 Januari 1989	Cimahi			Asli	398
2152	Ajan	9111662	IX/III-08/1200/V/1989	31 Mei 1989	Tasikmalaya			Fotokopi	502
2153	Ajan bin Madjana	9112437	IX-III/07/734/IV/1989	07 April 1989	Garut			Asli	526
2154	Ajan Warjan	9113968	IX-III/07/1103/IV/1989	07 April 1989	Garut			Asli	547
2155	Ajang bin Ucen	9112365	IX/III-04/672/V/89	30 Mei 1989	Cianjur			Asli	525
2156	Ajar		2237/B/6/IV/59	17 April 1959	Pandegelang			Fotokopi	15
2157	Ajat Sudrajat	9099855	IX-III/09/960/V/1987	19 Mei 1987	Ciamis			Asli	321
2158	Ajen	9105558	IX/III-04/264/IV/1989	18 April 1989	Cianjur			Asli	398
2159	Ajen bin Raimun	9095340	IX/III/10/25/XI/1986	20 Nopember 1986	Karawang			Asli	231
2160	Ajeng	9097152	IX-III-06/150/X/1986	5 Oktober 1986	Sumedang			Asli	259
2161	Ajep	9108424	III-05/099/PKRI/V/1989	18 Mei 1989	Cimahi			Asli	436
2162	Aji		3076/B/6/III/59	15 Maret 1959	Pandegelang			Fotokopi	7
2163	Aji	9105528	IX/III-04/039/IX/1988	26 September 1988	Cianjur			Asli	398
2164	Aji al Asban	255932	2497/3/IV/1959	16 April 1959	Karawang			Asli	83
2165	Aji Suparman	9105559	IX/III-04/269/IV/1989	20 April 1989	Cianjur			Asli	398
2166	Ajib	9099888	IX-III/09/1560/V/1987	19 Mei 1987	Ciamis			Asli	322
2167	Ajid	9099848	IX-III/09/905/V/1987	19 Mei 1987	Ciamis			Asli	321
2168	Ajid	9112487	IX-III/09/651/IX/1988	15 September 1988	Ciamis			Asli	527
2169	Ajid	9113985	IX/III-08/1534/V/1989	31 Mei 1989	Tasikmalaya			Asli	548
2170	Ajid	9114014	IX/III-09/886/IX/1988	15 September 1988	Ciamis			Asli	548

NO. URUT	NAMA	NPV	NO. PENDAFTARAN	TANGGAL PENDAFTARAN	DAERAH PENDAFTARAN	SK GELAR KEHORMATAN	TANGGAL SK GELAR KEHORMATAN	KET.	NO. JILID
2171	Ajid bin Ahya	9097042	IX-III/02/357/VI/1987	24 Juni 1987	Bogor			Asli	255
2172	Ajidin bin Sarnasik	9112389	IX-III/07/409/IV/1989	07 April 1989	Garut			Asli	524
2173	Ajidin bin Sarnasik	9113928	IX-III/07/490/IV/1989	07 April 1989	Garut			Asli	546
2174	Ajidin bin Udi	9094411	IX/04/147/10/1983	11 Oktober 1983	Garut			Asli	211
2175	Ajiji	9099850	IX-III/09/934/V/1987	19 Mei 1987	Ciamis			Asli	321
2176	Ajiji	9113935	IX-III/07/692/IV/1989	07 April 1989	Garut			Asli	546
2177	Ajiji Basari	9083229	IX/16/0229/VIII/1979	05 Agustus 1979	Ciamis			Asli	102
2178	Ajiji bin Kidi	9113932	IX-III/07/548/IV/1989	07 April 1989	Garut			Asli	546
2179	Ajiji bin Madro'i	9095428	IX/III-17/51/XII/1986	15 Desember 1986	Purwakarta			Asli	232
2180	Ajil bin Tahyan	9097273	IX/III/10/54/XII/1986	30 Desember 1986	Karawang			Asli	263
2181	Ajim	9105707	IX/III-08/701/III/1989	14 Maret 1989	Tasikmalaya			Asli	400
2182	Ajin alias Djembel	61287	4665/B/3/VII/1959	15 Juli 1959	Karawang			Asli	41
2183	Ajin bin Marsiman	9083001	IX.06/211/III/1979	30 Maret 1979	Karawang			Asli	99
2184	Ajip Boesjro Salshufy	253895	01228/B/5/V/1959	05 Mei 1959	Serang			Asli	80
2185	Ajip M. Nawawi		0868/B/5/III/1959	26 Maret 1959	Serang			Fotokopi	2
2186	Ajli	9112431	IX-III/07/640/IV/1989	07 April 1989	Garut			Asli	526
2187	Ajo	9082777	IX/02/672/III/1980	20 Maret 1980	Bandung			Asli	95
2188	Ajot	256091	312/B/6/XII/1958	13 Desember 1958	Pandegelang			Asli	86
2189	Ajot	9092526	IX/14/0323/IV/81	06 April 1981	Sumedang			Asli	199
2190	Aju bin Aje	9082773	IX/02/858/III1980	05 Maret 1979	Bandung			Asli	95
2191	Aju bin Iro		449/B/Kuv/10/02/59	19 Februari 1959	Cianjur			Fotokopi	5
2192	Aju bin Newi	9111002	IX/III/10/319/V/1989	30 Mei 1989	Karawang			Asli	486
2193	Ajub	9095249	IX/III-05/218/PKRI/1/87	13 Januari 1987	Cimahi			Asli	229
2194	Ajub bin Saan	256158	0713/B/2/II/1959	27 Februari 1959	Bekasi			Asli	87
2195	Ajuk	9097078	IX/III-05/218/PKRI/I/87	13 Januari 1987	Cimahi			Asli	257
2196	Ajuk	9108405	IX-III/03/0285/V/1989	29 Mei 1989	Sukabumi			Asli	435
2197	Ajuk bin Asik	9097069	IX/III-05/74/PKRI/12/86	24 Desember 1986	Cimahi			Asli	256
2198	Ajuk bin Madsapei	9092058	IX/04/153/III/1979	28 Maret 1979	Garut			Asli	192
2199	Ajuk binti Murhasan, Nyi	9097117	IX/III-05/888/PKRI/VI/87	30 Juni 1987	Cimahi			Asli	258
2200	Ajuk. R.	9112418	IX-III/07/587/IV/1989	07 April 1989	Garut			Asli	526
2201	Ajum	9097036	IX-III/02/278/VI/1987	19 Juni 1987	Bogor			Asli	255

NO. URUT	NAMA	NPV	NO. PENDAFTARAN	TANGGAL PENDAFTARAN	DAERAH PENDAFTARAN	SK GELAR KEHORMATAN	TANGGAL SK GELAR KEHORMATAN	KET.	NO. JILID
2202	Ajum	9108349	IX-III/02/61/I/89	20 Januari 1989	Bogor			Asli	435
2203	Ajum	9108367	IX-III/02/150/V/1989	31 Mei 1989	Bogor			Asli	435
2204	Ajum	9108457	IX-III-06/484/III/89	05 Maret 1989	Sumedang			Asli	436
2205	Ajum	9112488	IX-III/09/848/IX/1988	15 September 1988	Ciamis			Asli	527
2206	Ajum	9113895	IX-III-06/1176/V/1989	30 Mei 1989	Sumedang			Asli	545
2207	Ajum bin Asip	9099495	IX-III/03/0494/V/1987	30 Mei 1987	Sukabumi			Asli	317
2208	Ajum bin Narwian	9095349	IX-III-II/98/V/87	21 Mei 1987	Subang			Fotokopi	231
2209	Ajum bin Narwian	9097299	IX-III-11/98/V/1987	21 Mei 1987	Subang			Asli	263
2210	Ajum bin Saja	9099755	IX-III/07/223/12/1986	03 Desember 1968	Garut			Asli	320
2211	Ajum bin Udis	9095229	IX-III/03/0285/XII/1986	31 Desember 1986	Sukabumi			Asli	229
2212	Ajum Yasir	9082817	IX/18/0276/III/1979	30 Maret 1979	Cirebon			Asli	96
2213	Ajun bin Sarasik	9087781	IX/2/032/I/79	13 Januari 1979	Bandung			Asli	167
2214	Ajun Julaimi	9083326	IX/17/0191/III/1979	05 Maret 1979	Cianjur			Asli	104
2215	Ajun Junaedi bni Iyo	9099750	IX-III/07/168/12/1986	02 Desember 1986	Garut			Asli	320
2216	Ajun Ruhanda	9099597	IX/III/05/1071/PKRI/VI/87	30 Juni 1987	Cimahi			Asli	318
2217	Ajur bin H. Rojai	9097062	IX-III/03/0323/II/1987	10 Februari 1987	Sukabumi			Asli	256
2218	Aka	9108459	IX-III-06/488/III/89	05 Maret 1989	Sumedang			Asli	436
2219	Aka Maska	9092066	IX/04/282/VII/1980	09 Juli 1980	Garut			Asli	192
2220	Aka Sahmid bin Winata	9094365	IX/04/222/12/1983	8 Desember 1983	Garut			Asli	210
2221	Akam	9105605	IX-III-06/192/IX/1988	04 September 1988	Sumedang			Asli	399
2222	Akap	9108350	IX-III/02/63/I/1989	20 Januari 1989	Bogor			Asli	435
2223	Akay Sugandi	9083000	IX.06/729/XII/1980	19 Desember 1980	Karawang			Asli	98
2224	Akbarius Nazir	9082849	IX/03/220/VII/1980	09 Juli 1980	Bogor			Asli	96
2225	Akbid	9083039	IX/07/0308/XII/1980	26 Desember 1980	Kuningan			Asli	99
2226	Akdam	9097369	IX/III-16/636/VI/87	13 Juni 1987	Majalengka			Asli	266
2227	Akdar	9111014	IX/III/14/0521/1989	31 Mei 1989	Kuningan			Asli	486
2228	Akdjar bin Mukri		207/B/7/XI/1958	24 Nopember 1958	Lebak			Fotokopi	24
2229	Akhmad	9084473	IX/18/0594/IX/1979	17 September 1979	Cirebon			Asli	118
2230	Akhmad Djaeni	9099918	IX-III/13/71/XI/1986	10 November 1986	Cirebon			Asli	322
2231	Akhmad Fasya	9108400	IX-III/03/0256/V/1989	29 Mei 1989	Sukabumi			Asli	435
2232	Akhmad Safari	9087803	IX/04/090/3/1979	13 Maret 1979	Garut			Asli	168

NO. URUT	NAMA	NPV	NO. PENDAFTARAN	TANGGAL PENDAFTARAN	DAERAH PENDAFTARAN	SK GELAR KEHORMATAN	TANGGAL SK GELAR KEHORMATAN	KET.	NO. JILID
2233	Akhyar	9099951	IX-III/14/0721/VI/1987	17 Juni 1987	Kuningan			Asli	323
2234	Aki Padma	9082720	IX/01/1013/VII/1980	24 Juli 1980	Kodya Bandung			Asli	94
2235	Akib Wahyudin	9088842	IX/02/018/IV/1979	05 April 1979	Bandung			Asli	607
2236	Akih	9097121	IX/III-05/971/PKRI/VI/87	30 Juni 1987	Cimahi			Asli	258
2237	Akim	166591	1150/B/7/XII/58	23 Desember 1958	Lebak			Asli	56
2238	Akim	9083180	IX/13/0936/XII/1980	20 Desember 1980	Sukabumi			Asli	101
2239	Akim	9097105	IX/III-05/685/PKRI/VI/87	20 Juni 1987	Cimahi			Asli	257
2240	Akim	9114016	IX/III-09/901/IX/1988	15 September 1988	Ciamis			Asli	548
2241	Akim bin H. Idris	9097390	IX-III/21/109/IV/1987	08 April 1987	Kodya Bandung			Asli	266
2242	Akin bin Sahadi	9082824	IX/03/76/II/1979	21 Februari 1979	Bogor			Asli	96
2243	Aking bin Mad'i	9085472	IX/13/0516/IV/1979	04 April 1979	Sukabumi			Asli	133
2244	Akip	9097081	IX/III-05/315/PKRI/III/87	31 Maret 1987	Cimahi			Asli	257
2245	Akip	9114161	IX-III/21/185/V/1989	31 Mei 1989	Kodya Bandung			Asli	552
2246	Akir bin Madi	9099552	IX/III-04/025/IX/1988	23 September 1988	Cianjur			Fotokopi	318
2247	Akis Sumarna	9083342	IX/18/0834/II/1980	03 Nopember 1980	Cirebon			Asli	104
2248	Akit Sasmita bin Ahyan	9095430	IX/III-17/101/V/1987	7 Mei 1987	Purwakarta			Asli	232
2249	Akmad		2180/B/7/I/59	12 Januari 1959	Lebak			Fotokopi	24
2250	Akmad	9114046	IX/III-13/375/V/1989	30 Mei 1989	Cirebon			Asli	549
2251	Akmad bin Abdulah	9097379	IX/III-18/083/XII/1986	3 Nopember 1986	Pandegelang			Asli	266
2252	Akmad bin Busaida		1954/B/7/I/59	08 Januari 1959	Lebak			Fotokopi	14
2253	Akmad bin Dulhamid		1965/B/7/I/59	09 Januari 1959	Lebak			Fotokopi	24
2254	Akmad Hayat	9087743	IX/01/0374/3/1979	20 Maret 1979	Bandung			Asli	166
2255	Akmadali bin Djaman	166656	02011/B/5/X/59	15 Oktober 1959	Serang			Asli	57
2256	Akmadi	9099959	IX-III/15/113/VI/1987	20 Juni 1987	Indramayu			Asli	323
2257	Akmadsaid bin H. Dul		01408/B/5/V/1959	05 Mei 1959	Serang			Fotokopi	2
2258	Akmal	9092120	IX/09/0127/I/1980	11 Januari 1980	Majalengka			Asli	192
2259	Akmaludin	9109062	IX-III/03/0108/II/1989	15 Februari 1989	Sukabumi			Asli	448
2260	Akmaludin	9113994	IX/III-08/1641/V/1989	31 Mei 1989	Tasikmalaya			Asli	548
2261	Akman	253286	1335/B/11/V/1959	28 Mei 1959	Cirebon			Asli	73
2262	Akman	9083375	IX/18/0973/XII/1980	06 Desember 1980	Cirebon			Asli	104
2263	Akmar	9099936	IX-III/14/0050/XI/1986	07 November 1986	Kuningan			Asli	322

NO. URUT	NAMA	NPV	NO. PENDAFTARAN	TANGGAL PENDAFTARAN	DAERAH PENDAFTARAN	SK GELAR KEHORMATAN	TANGGAL SK GELAR KEHORMATAN	KET.	NO. JILID
2264	Akna	253498	234/B/3/XII/1958	08 Desember 1958	Karawang			Asli	77
2265	Akna	9083028	IX/07/0265/XII/1980	26 Desember 1980	Kuningan			Asli	99
2266	Aknan	9110984	IX/III-08/185/IV/87	20 April 1987	Tasikmalaya			Fotokopi	485
2267	Ako	9097129	IX/III-05/335/PKRI/III/1987	30 Maret 1987	Cimahi			Asli	258
2268	Akong		1277/B/6/II/1959	20 Februari 1959	Pandegelang			Fotokopi	26
2269	Akosah	9099736	IX/III-09/109/V/1987	19 Mei 1987	Ciamis			Asli	319
2270	Akramin	9083024	IX/07/00138/II/1979	15 Februari 1979	Kuningan			Asli	99
2271	Akris	9099915	IX-III/12/19/XI/1986	20 November 1986	Kodya Cirebon			Asli	322
2272	Akromi bin Artasan	9083274	IX/17/0526/V/1979	28 Mei 1979	Cianjur			Asli	103
2273	Aksan	9095351	IX/III-12/22/1/1987	5 Januari 1987	Cirebon			Asli	231
2274	Akub	9097085	IX/III-05/363/PKRI/IV/87	01 April 1987	Cimahi			Asli	257
2275	Akub	9110977	IX-III-06/1000/V/1989	25 Mei 1989	Sumedang			Asli	485
2276	Akub	9111668	IX/III-08/1261/V/1989	31 Mei 1989	Tasikmalaya			Fotokopi	502
2277	Akub	9114175	IX-III/21/512/V/1989	31 Mei 1989	Kodya Bandung			Asli	552
2278	Akub bin Emed	9099760	IX-III/07/256/12/1986	22 Desember 1986	Garut			Asli	320
2279	Akub bin Manta	9105584	III-05/052/PKRI/XI/1988	02 November 1988	Cimahi			Asli	399
2280	Akub Sasmita	9082728	IX/01/0174/XI/1978	16 November 1978	Kodya Bandung			Asli	94
2281	Akun	9097295	IX-III-11/72/III/1987	18 Maret 1987	Subang			Asli	263
2282	Akun bin Anda	9113946	IX-III/07/873/IV/1989	07 April 1989	Garut			Asli	547
2283	Akur		621/B/Kuv/10/03/59	12 Maret 1959	Cianjur			Fotokopi	5
2284	Akur	9112505	IX-III/14/1222/V/1989	31 Mei 1989	Kuningan			Asli	527
2285	Akyar	9083339	IX-10/0633/IX/XII/1980	01 Desember 1980	Pandegelang			Asli	104
2286	Akyas	9083367	IX/18/0048/II/1979	20 Februari 1979	Cirebon			Asli	104
2287	Alam Suyatman	9082881	IX/04/613/XII/1980	27 Desember 1980	Garut			Asli	97
2288	Alamsyah Ibrahim	9088064	IX/3/195/II/1980	13 Februari 1980	Bogor			Asli	173
2289	Alan	9114029	IX/III-11/118/V/1989	2 Mei 1989	Subang			Asli	549
2290	Alan bin Ecim	9082829	IX/14/0277/IV/1981	06 April 1981	Sumedang			Asli	97
2291	Alan Dahlan bin Muhamad Basari	9099786	IX-III/07/477/1/1987	24 Januari 1987	Garut			Asli	320
2292	Alan Karlan	9097227	IX/III-08/298/VI/87	23 Juni 1987	Tasikmalaya			Asli	261
2293	Alaudin	260367	2173/B/6/IV/59	08 April 1959	Bogor			Asli	89

NO. URUT	NAMA	NPV	NO. PENDAFTARAN	TANGGAL PENDAFTARAN	DAERAH PENDAFTARAN	SK GELAR KEHORMATAN	TANGGAL SK GELAR KEHORMATAN	KET.	NO. JILID
2294	Alba	9114096	IX/III/14/1170/V/89	31 Mei 1989	Kuningan			Asli	550
2295	Albi bin Kamal	9112517	IX/III/21/182/V/1989	31 Mei 1989	Kodya Bandung			Asli	527
2296	Aldi	9108449	IX-III-06/424/II/1989	07 Februari 1989	Sumedang			Asli	436
2297	Aldi	9113925	IX-III-06/1421/V/1989	30 Mei 1989	Sumedang			Asli	546
2298	Aldja	9105591	IX-III-06/042/VI/88	15 Juni 1988	Sumedang			Asli	399
2299	Aldjan		212/B/7XI/58	24 Nopember 1958	Lebak			Fotokopi	13
2300	Ale	9094319	IX/02/934/8/1983	9 Agustus 1983	Bandung			Asli	209
2301	Aleh	9092053	IX/03/246/XII/1980	10 Desember 1980	Bogor			Asli	192
2302	Aleh	9105538	IX/III-04/118/XI/1988	21 November 1988	Cianjur			Asli	398
2303	Aleh	9113970	IX-III/07/1114/IV/1989	07 April 1989	Garut			Asli	547
2304	Aleh bin Ecing	9099545	IX/III-04/326/VI/1987	30 Juni 1987	Cianjur			Asli	317
2305	Aleh bin Empin	9105737	IX/III/10/065/IX/1988	05 September 1988	Karawang			Asli	400
2306	Aleh bin Majapi	9082761	IX/02/527/XI/1979	16 November 1979	Bandung			Asli	95
2307	Aleh Mulyk		6166/B/16/VII/1959	02 Juli 1959	Sumedang			Fotokopi	21
2308	Aleh Saparudin	9097404	IX-III/21/188/VI/87	22 Juni 1987	Kodya Bandung			Asli	267
2309	Aleh Sumarno	9103987	IX/III-09/1360/V/1987	19 Mei 1987	Ciamis			Asli	377
2310	Alem bin Amad	255948	292/B/Kuv/10/01/59	14 Januari 1959	Cianjur			Asli	83
2311	Ales bin Mentok	16350	3169/B/3/V/1959	06 Mei 1959	Karawang			Asli	35
2312	Alex Algadri	9087857	IX/17/0438/V/1979	26 Mei 1979	Cianjur			Asli	169
2313	Alexander Tumundo	9087791	IX/02/166/III/79	21 Maret 1979	Bandung			Asli	168
2314	Alha bin Anani	9083086	IX/13/0508/IV/1979	04 April 1979	Majalengka			Asli	100
2315	Alhadi	9083076	IX/09/0205/VI/1980	18 Juni 1980	Majalengka			Asli	100
2316	Alhak	248208	01083/B/5/IV/1959	14 April 1959	Serang			Asli	70
2317	Alhapi Mardjan	9113861	IX-III/02/328/V/1989	31 Mei 1989	Bogor			Asli	545
2318	Alhasim	9114126	IX/III-16/483/III/1989	5 Maret 1989	Majalengka			Asli	551
2319	Alhawi	9095412	IX/III-16/350/I/1987	14 Januari 1987	Majalengka			Fotokopi	232
2320	Alhudi	9099875	IX-III/09/1411/V/1987	19 Mei 1987	Ciamis			Asli	322
2321	Ali		2931/B/6/III/59	15 Maret 1959	Pandegelang			Fotokopi	7
2322	Ali		813/B/6/I/59	24 Januari 1959	Pandegelang			Fotokopi	26
2323	Ali	98152	383/B/7/XI/58	29 Nopember 1958	Lebak			Asli	51
2324	Ali	115894	1964/B/11/II/59	16 Februari 1959	Cirebon			Asli	54

NO. URUT	NAMA	NPV	NO. PENDAFTARAN	TANGGAL PENDAFTARAN	DAERAH PENDAFTARAN	SK GELAR KEHORMATAN	TANGGAL SK GELAR KEHORMATAN	KET.	NO. JILID
2325	Ali	253953	379/B/7/XI/1958	29 Nopember 1958	Lebak			Asli	81
2326	Ali	253962	337/B/7/XI/1958	28 Nopember 1958	Lebak			Asli	81
2327	Ali	291944	2783/B/3/IV/1959	24 April 1959	Karawang			Asli	92
2328	Ali	9084333	IX/07/00100/II/1979	01 Februari1979	Kuningan			Asli	116
2329	Ali	9095358	IX/III-13/67/11/1986	10 Nopember 1986	Cirebon			Asli	231
2330	Ali	9101163	IX/III-13/144/3/1987	03 Maret 1987	Cirebon			Asli	338
2331	Ali	9105732	IX/III/10/026/VIII/1988	26 Juli 1988	Karawang			Asli	400
2332	Ali	9108366	IX-III/02/145/V/1989	31 Mei 1989	Bogor			Asli	435
2333	Ali	9108447	IX-III-06/416/II/89	07 Februari 1989	Sumedang			Asli	436
2334	Ali	9111016	IX/III/14/0552/V/1989	31 Mei 1989	Kuningan			Asli	486
2335	Ali	73886	475/B/3/XII/1958	24 Desember 1958	Karawang			Asli	44
2336	Ali	224178	P.680/B/4/II/1959	16 Februari 1959	Purwakarta			Asli	63
2337	Ali Abdurahman	9111848	IX-III/14/0729/V/1989	31 Mei 1989	Kuningan			Asli	508
2338	Ali Abidin	9095233	IX-III/03/0357/III/1987	20 Maret 1987	Sukabumi			Asli	229
2339	Ali Ahmad	9097340	IX/14/0171/XII/1986	20 Desember 1986	Kuningan			Asli	265
2340	Ali Akhmad	9112512	IX/III/19/056/III/1987	26 Maret 1987	Serang			Asli	527
2341	Ali Aspan bin Tarmin	9083126	IX/II/000748/XII/1980	29 Desember 1980	Serang			Asli	100
2342	Ali B. Arsiman	239468	0258/B/6/XII/58	06 Desember 1958	Pandegelang			Asli	64
2343	Ali Baras	9083143	IX/12/0282/VIII/1980	18 Agustus 1980	Subang			Asli	101
2344	Ali Basa		1136/B/6/II/1959	10 Februari 1959	Pandegelang			Fotokopi	26
2345	Ali Basa bin Kalmin	9083107	IX/II/000495/III/1979	30 Maret 1979	Serang			Asli	100
2346	Ali bin Aman	193697	955/B/8/II/59	28 Februari 1959	Jawa Barat			Asli	59
2347	Ali bin Amat	48408	01483/B/2/V/59	29 Mei 1959	Bekasi			Asli	36
2348	Ali bin Dasa	256076	1107/B/7/XII/1958	23 Desember 1958	Lebak			Asli	86
2349	Ali bin Enoh	9113948	IX-III/07/887/IV/1989	07 April 1989	Garut			Asli	547
2350	Ali bin H. Markaid		114/B/7/XII/1958	10 Desember 1958	Lebak			Fotokopi	19
2351	Ali bin Jasa	254014	571/B/7/XII/1958	03 Desember 1958	Lebak			Asli	82
2352	Ali bin KH. Sidik	9088081	IX/11/000777/IV/1981	29 April 1981	Serang			Asli	174
2353	Ali bin Madromli	9110944	IX-III/03/0311/V/1989	30 Maret 1989	Sukabumi			Asli	484
2354	Ali bin Muhli	248154	786/B/8/II/1959	16 Februari 1959	Bogor			Asli	69
2355	Ali bin Raidan	253392	160/B/7/XI/1958	19 Nopember 1958	Lebak			Asli	74

NO. URUT	NAMA	NPV	NO. PENDAFTARAN	TANGGAL PENDAFTARAN	DAERAH PENDAFTARAN	SK GELAR KEHORMATAN	TANGGAL SK GELAR KEHORMATAN	KET.	NO. JILID
2356	Ali bin Saan	9095217	IX-III/02/444/VI/87	26 Juni 1987	Bogor			Asli	229
2357	Ali bin Salbi	9109075	IX-III/03/0286/V/1989	29 Mei 1989	Sukabumi			Asli	448
2358	Ali bin Salip	9108348	IX-III/02/38/XII/88	14 Desember 1988	Bogor			Asli	435
2359	Ali bin Sampran	9083106	IX/II/000487/III/1979	30 Maret 1979	Pandegelang			Asli	100
2360	Ali bin Sukaris	115910	144/B/7/I/59	12 Januari 1959	Lebak			Asli	54
2361	Ali bin Tjetje		3494/B/7/III/1959	01 Maret 1959	Lebak			Fotokopi	24
2362	Ali bin Wirasasmita	9097326	IX/III-13/163/3/1987	10 Maret 1987	Cirebon			Asli	264
2363	Ali Gatot	9108364	IX-III/02/131/V/1989	31 Mei 1989	Bogor			Asli	435
2364	Ali Gomrowy		1755/B/8/III/59	28 Maret 1959	Bogor			Fotokopi	28
2365	Ali Hambali	9099885	IX-III/09/1534/V/1987	19 Mei 1987	Ciamis			Asli	322
2366	Ali Hasan	9095215	IX-III/02/439/VI/1987	26 Juni 1987	Bogor			Asli	229
2367	Ali Idrus	9095372	IX/14/197/XII/86	20 Desember 1986	Kuningan			Asli	231
2368	Ali Jaya	9082999	IX.06/724/XII/1980	18 Desember 1980	Karawang			Asli	98
2369	Ali Margani	9099902	IX-III/10/161/III/1987	20 Maret 1987	Karawang			Asli	322
2370	Ali Mudin bin H. Sabana		2159/B/Kuv/10/07/59	25 Juli 1959	Cianjur			Fotokopi	7
2371	Ali Muhammad	9082850	IX/03/221/VII/1980	09 Juli 1980	Bogor			Asli	96
2372	Ali Munawar bin H. Ali	9082984	IX.06/257/III/1979	31 Maret 1979	Karawang			Asli	98
2373	Ali Murtado	9095302	IX-III/07/455/1/1987	22 Januari 1987	Garut			Asli	230
2374	Ali Murtado	9114627	IX-III/03/0454/V/89	31 Mei 1989	Sukabumi			Asli	562
2375	Ali Muslim	9082828	IX/03/224/VII/1980	23 Juli 1980	Bogor			Asli	96
2376	Ali Rachman bin Raiman	9094382	IX/10/0538/V/1979	3 Mei 1979	Pandegelang			Asli	210
2377	Ali Sairin	9105513	IX-III/02/03/VIII/1988	25 Agustus 1988	Bogor			Asli	398
2378	Ali Siregar	9083230	IX/16/0066/X/1977	15 Oktober 1977	Ciamis			Asli	102
2379	Ali Siregar	9097237	IX/III-09/52/V/1987	19 Mei 1987	Ciamis			Asli	262
2380	Ali Suhaeli		2916/B/6/II/1959	15 Februari 1959	Pandegelang			Fotokopi	26
2381	Ali Suhali	9099861	IX-III/09/1106/V/1987	19 Mei 1987	Ciamis			Asli	321
2382	Ali Suharli	9083032	IX/07/0036/I/1979	02 Januari 1979	Kuningan			Asli	99
2383	Ali Suryana	9113923	IX-III-06/1416/V/1989	30 Mei 1989	Sumedang			Asli	546
2384	Ali Suwaeli bin Yadi	9099687	IX-III/07/858/4/1987	15 April 1987	Garut			Asli	319
2385	Ali Syamsudin	9114154	IX/III-17/01/XI/1990	1 November 1990	Purwakarta			Asli	551
2386	Ali Tana	9083124	IX/II/000735/XII/1980	29 Desember 1980	Serang			Asli	100

NO. URUT	NAMA	NPV	NO. PENDAFTARAN	TANGGAL PENDAFTARAN	DAERAH PENDAFTARAN	SK GELAR KEHORMATAN	TANGGAL SK GELAR KEHORMATAN	KET.	NO. JILID
2387	Ali Winata	9097013	IX-III/01/19/VI/1987	22 Juni 1987	Bogor			Asli	255
2388	Ali Yahya bin Ahmad	9083121	IX/II/00094/II/1979	07 Februari 1979	Serang			Asli	100
2389	Aliaakbar bin Sabah		2825/B/7/II/59	01 Februari 1959	Lebak			Fotokopi	13
2390	Aliakbar	9095438	IX/III-18/086/XII/1986	10 Desember 1986	Pandegelang			Asli	232
2391	Alibasa	9114049	IX/III/14/0689/V/89	31 Mei 1989	Kuningan			Asli	549
2392	Alibasa bin H. Saman	9084382	IX/II/000789/IV/1981	29 April 1981	Serang			Asli	117
2393	Alibasah Kartapranata	9082666	IX/01/1104/XII/80	25 Desember 1980	Kodya Bandung			Asli	93
2394	Alid bin Kontjom		1798/B/8/III/59	31 Maret 1959	Bogor			Fotokopi	28
2395	Alidan	9083127	IX/II/00042/XII/1978	26 Desember 1978	Serang			Asli	100
2396	Alidjaja		1390/B/7/XII/58	29 Desember 1958	Lebak			Fotokopi	14
2397	Alidjaja bin Alis		3656/B/7/IV/59	05 April 1959	Lebak			Fotokopi	19
2398	Alidjen bin Aspadja	239560	364/B/7/XI/58	29 Nopember 1958	Lebak			Asli	66
2399	Alif Taufik	9109140	IX-III/09/537/IX/1989	15 September 1989	Ciamis			Asli	449
2400	Alih	6979	11/B/14/X/1958	16 Oktober 1958	Majalengka			Asli	32
2401	Alih	9110938	IX-III/02/189/V/1989	31 Mei 1989	Bogor			Asli	484
2402	Alih bin Alsum	250198	2665/B/3/IV/1959	21 April 1959	Karawang			Asli	71
2403	Alih bin Arsani	9110939	IX-III/02/190/V/1989	31 Mei 1989	Bogor			Asli	484
2404	Alih bin Sakilem	9105734	IX/III/10/056/VIII/1988	30 Agustus 1988	Karawang			Asli	400
2405	Alih Solih	9092672	IX/01/079/6/83	01 Juni 1983	Kota Madya Bandung			Asli	202
2406	Alihasan		1829/B/7/I/59	06 Januari 1959	Lebak			Fotokopi	24
2407	Alijasa		1521/B/6/III/1959	01 Maret 1959	Pandegelang			Fotokopi	26
2408	Alijudin		1356/B/7/XII/1958	02 Desember 1958	Lebak			Fotokopi	24
2409	Alikan		2765/B/6/VI/1959	27 Juni 1959	Pandegelang			Fotokopi	26
2410	Alikan (Alikam) bin Askin		/B/7/XII/1958	04 Desember 1958	Lebak			Fotokopi	27
2411	Alikasan		687/B/7/XII/1958	08 Desember 1958	Lebak			Fotokopi	27
2412	Alikasan bin Sanusi	239517	563/B/7/XII/58	03 Desember 1958	Lebak			Asli	65
2413	Alikasan bin Sawari	98127	01111/B/5/IV/1959	14 April 1959	Serang			Asli	51
2414	Alikusen		2621/B/7/I/59	15 Januari 1959	Lebak			Fotokopi	24
2415	Alikusen binb Rasaman		3023/B/7/II/59	03 Februari 1959	Lebak			Fotokopi	24
2416	Alim	9083030	IX/07/0030/I/1979	02 Januari 1979	Kuningan			Asli	99
2417	Alimah, Ny.	9085877	IX/14/0226/I/1979	10 Januari 1979	Sumedang			Asli	140

NO. URUT	NAMA	NPV	NO. PENDAFTARAN	TANGGAL PENDAFTARAN	DAERAH PENDAFTARAN	SK GELAR KEHORMATAN	TANGGAL SK GELAR KEHORMATAN	KET.	NO. JILID
2418	Aliman		4023/B/7/VI/59	17 Juni 1959	Lebak			Fotokopi	24
2419	Aliman	9087825	IX-10/0715/IX/XII/80	29 Desember 1980	Pandeglang			Asli	169
2420	Alimara		2296/B/7/I/59	13 Januari 1959	Lebak			Fotokopi	14
2421	Alimara	9083042	IX/08/0298/XII/1980	19 Desember 1980	Kuningan			Asli	99
2422	Alimi	9111033	IX/III/14/0663/V/1989	31 Mei 1989	Kuningan			Asli	487
2423	Alimi	9111657	IX/III-08/1175/V/1989	31 Mei 1989	Tasikmalaya			Fotokopi	502
2424	Alimin	9097343	IX/14/0332/I/1987	29 Januari 1987	Kuningan			Asli	265
2425	Alimochtar	73903	31/B/1/X/58	17 Oktober 1958	Tangerang			Asli	44
2426	Alimudin	9100971	IX-III/03/0570/VI/1987	26 Juni 1987	Sukabumi			Asli	337
2427	Alimuktar	248043	245/B/6/XII/1958	06 Desember 1958	Pandegelang			Asli	68
2428	Alimusa	58740	12/B/7/X/58	18 Oktober 1958	Lebak			Asli	40
2429	Alin bin Ating	9105739	IX/III/10/088/XI/1988	07 November 1988	Karawang			Asli	400
2430	Alin Sutisna	9093625	IX/01/346/II/1983	29 September 1983	Kotamadya Bandung			Asli	206
2431	Aling	9092097	IX/12/0328/II/1980	08 Februari 1980	Subang			Asli	192
2432	Aling bin Sadisi	9110961	IX/III-04/529/V/1989	30 Mei 1989	Cianjur			Asli	485
2433	Alirakman	253408	210/B/14/X/1958	28 Oktober 1958	Pandegelang			Asli	76
2434	Alisam	9095411	IX/III-16/315/XII/1986	26 Desember 1986	Majalengka			Fotokopi	232
2435	Alisam	9099984	IX-III/16/315/XII/1986	26 Desember 1986	Majalengka			Asli	323
2436	Aliudin	9097351	IX/III/14/0742/VI/87	26 Juni 1987	Kuningan			Asli	265
2437	Aliudin bin Sobar	9087829	IX/11/000680/V/1980	14 Mei 1980	Serang			Asli	169
2438	Alkasim	9083085	IX/09/0195/V/1980	14 Mei 1980	Sukabumi			Asli	100
2439	Alkjan		2988/B/6/III/1959	15 Maret 1959	Pandegelang			Fotokopi	23
2440	Allan bin Juhro	9108419	IX/III-04/442/V/89	30 Mei 1989	Cianjur			Asli	436
2441	Almadi	9083202	IX/14/0132/I/1979	05 Januari 1979	Sumedang			Asli	102
2442	Almin	239467	0270/B/6/XII/58	09 Desember 1958	Pandegelang			Asli	64
2443	Almin	9097193	IX-III-06/817/VI/87	5 Juni 1987	Sumedang			Asli	260
2444	Almin Kadma	9099871	IX-III/09/1279/V/1987	19 Mei 1987	Ciamis			Asli	321
2445	Alnawi	9097330	IX/III-13/206/5/1987	14 Mei 1987	Cirebon			Asli	264
2446	Alnuki	9097250	IX/III-09/283/V/1987	19 Mei 1987	Ciamis			Asli	262
2447	Alpan/Madlias		3980/B/7/VI/59	14 Juni 1959	Lebak			Fotokopi	13
2448	Alsiah, Ny.	9105599	IX-III-06/150/VIII/88	05 Agustus 1988	Sumedang			Asli	399

NO. URUT	NAMA	NPV	NO. PENDAFTARAN	TANGGAL PENDAFTARAN	DAERAH PENDAFTARAN	SK GELAR KEHORMATAN	TANGGAL SK GELAR KEHORMATAN	KET.	NO. JILID
2449	Alsih binti Karhasik, Ny.	9099802	IX-III/07/712/3/1987	02 Maret 1987	Garut			Asli	320
2450	Alta	9097376	IX/III-16/739/VI/1987	21 Juni 1987	Majalengka			Asli	266
2451	Aluk	9083096	IX-10/0290/IX/IX/1978	03 September 1978	Pandegelang			Asli	100
2452	Alung bin Kaiman	9082950	IX.06/478/IV/1080	21 April 1980	Karawang			Asli	98
2453	Alwa bin Sukarma	9112450	IX-III/07/938/IV/1989	07 April 1989	Garut			Asli	526
2454	Alwal Pradja	9104833	IX-III/21/148/VI/1987	09 Juni 1987	Kodya Bandung			Asli	388
2455	Alwapi	9095397	IX/III-16/79/X/1986	4 Oktober 1986	Majalengka			Fotokopi	232
2456	Alwapi	9097309	IX/III-16/79/X/1986	4 Oktober 1986	Majalengka			Asli	264
2457	Alwasan	9083074	IX/09/0150/II/1980	07 februari 1980	Majalengka			Asli	100
2458	Alwasik	9105598	IX-III-06/123/VIII/1988	05 Agustus 1988	Sumedang			Asli	399
2459	Alwasir	9105617	IX-III-06/326/XII/88	01 Desember 1988	Sumedang			Asli	399
2460	Alwi	253320	129/B/15/X/1958	20 Oktober 1958	Bandung			Asli	74
2461	Alwi bin Saleh	9083070	IX/09/0002/II/1979	01 FEbruari 1979	Majalengka			Asli	100
2462	Alwi. S	9083031	IX/07/00116/II/1979	15 Februari 1979	Kuningan			Asli	99
2463	Ama	9097198	IX-III-06/830/VI/87	5 Juni 1987	Sumedang			Asli	260
2464	Ama	9099610	IX-III-06/125/X/86	5 Oktober 1986	Sumedang			Asli	318
2465	Ama	9113909	IX-III-06/1257/V/1989	30 Mei 1989	Sumedang			Asli	546
2466	Ama Sutisna	9114171	IX-III/21/272/V/1989	31 Mei 1989	Kodya Bandung			Asli	552
2467	Amad		5670/B/16/VII/1959	01 Juli 1959	Sumedang			Fotokopi	21
2468	Amad	78532	2079/B/16/I/59	19 Januari 1959	Sumedang			Asli	47
2469	Amad	98069	2118/B/12/III/59	31 Maret 1959	Kuningan			Asli	50
2470	Amad	224024	5837/B/15/III/59	02 Maret 1959	Kabupaten Bandung			Asli	61
2471	Amad	9082892	IX/04/196/III/1979	30 Maret 1979	Garut			Asli	97
2472	Amad	9082933	IX/05/015/X/1980	15 Oktober 1980	Indramayu			Asli	97
2473	Amad	9092060	IX/04/143/III/1979	28 Maret 1979	Garut			Asli	192
2474	Amad	9092065	IX/18/0707/XII/1979	26 Desember 1979	Cirebon			Asli	192
2475	Amad	9092093	IX/12/0306/IX/1980	27 September 1980	Subang			Asli	192
2476	Amad	9095240	IX/III-04/268/VI/1987	27 Juni 1987	Cianjur			Fotokopi	229
2477	Amad	9097118	IX/III-05/931/PKRI/VI/87	30 Juni 1987	Cimahi			Asli	258
2478	Amad	9097119	IX/III-05/940/PKRI/VI/87	30 Juni 1987	Cimahi			Asli	258

NO. URUT	NAMA	NPV	NO. PENDAFTARAN	TANGGAL PENDAFTARAN	DAERAH PENDAFTARAN	SK GELAR KEHORMATAN	TANGGAL SK GELAR KEHORMATAN	KET.	NO. JILID
2479	Amad	9097170	IX-III-06/444/II/1987	10 Februari 1987	Sumedang			Asli	259
2480	Amad	9097210	IX-III-06/884/VI/1987	5 Juni 1987	Sumedang			Asli	261
2481	Amad	9097308	IX/III-16/24/VIII/1986	13 Agustus 1986	Majalengka			Asli	264
2482	Amad	9099547	IX/III-04/335/VI/1987	30 Juni 1987	Cianjur			Asli	317
2483	Amad	9111125	IX-III/02/183/V/1989	31 Mei 1989	Bogor			Asli	490
2484	Amad	9113913	IX-III-06/1293/V/1989	30 Mei 1989	Sumedang			Asli	546
2485	Amad	9083201	IX/14/0134/I/1979	05 Januari 1979	Sumedang			Asli	102
2486	Amad bin Ali	9105742	IX/III/10/123/I/1989	03 Januari 1989	Karawang			Asli	400
2487	Amad bin H. Mawardi	9097333	IX/III-13/328/6/1987	26 Juni 1987	Cirebon			Asli	264
2488	Amad bin H. Sidik	9083067	IX/17/0638/VII/1979	05 Juli 1979	Majalengka			Asli	100
2489	Amad bin Inen	260359	320/B/Kuv/10/01/59	16 Januari 1959	Cianjur			Asli	89
2490	Amad bin Markat	9114044	IX/III-13/360/V/1989	30 Mei 1989	Cirebon			Asli	549
2491	Amad bin Marsam	9105745	IX/III-13/44/X/1988	20 Oktober 1988	Cirebon			Asli	400
2492	Amad bin Naam	9099892	IX-III/10/56/XII/1986	30 Desember 1986	Karawang			Asli	322
2493	Amad bin Raswan	9095408	IX/III-16/279/XII/1986	9 Desember 1986	Majalengka			Asli	232
2494	Amad bin Raswan	9099981	IX-III/16/279/XII/1986	09 Desember 1986	Majalengka			Asli	323
2495	Amad bin Sairin	289095	0418/B/2/I/1959	12 Januari 1959	Bekasi			Asli	91
2496	Amad bin Sukarma	9099775	IX-III/07/367/2/1987	10 Februari 1987	Garut			Asli	320
2497	Amad bin Taroni	9094397	IX/17/0506/VIII/83	1 Agustus 1983	Cianjur			Asli	211
2498	Amad bin Udi	9112410	IX-III/07/555/IV/1989	07 April 1989	Garut			Asli	526
2499	Amad Jaen bin Ahmad	9108412	IX/III-04/319/V/1989	31 Mei 1989	Cianjur			Asli	436
2500	Amad Suhamad	9114184	IX-III/21/563/V/1989	31 Mei 1989	Kodya Bandung			Asli	552
2501	Amad Sunardi	9083236	IX/16/0174/II/1979	01 Februari 1979	Ciamis			Asli	102
2502	Amad/Saleh	58718	02129/B/2/VII/1959	14 Juli 1959	Bekasi			Asli	40
2503	Amah	253506	629/B/14/XII/1958	11 Desember 1958	Majalengka			Asli	77
2504	Amah	9112383	IX-III/06/1160/V/1989	30 Mei 1989	Sumedang			Asli	525
2505	Amah bin Nahri		4217/B/9/IV/59	01 April 1959	Sukabumi			Fotokopi	18
2506	Amah bin Sabda	9083376	IX/18/0897/XII/1980	04 Desember 1980	Cirebon			Asli	104
2507	Amah Nyi	9093634	IX/14/107/V/1983	19 Mei 1983	Sumedang			Asli	206
2508	Amah, Ny.	9105836	IX-III/21/016/IX/1988	09 September 1988	Kodya Bandung			Asli	401
2509	Amah, Ny.	9105843	IX-III/21/040/XII/1988	22 Desember 1988	Kodya Bandung			Asli	401

NO. URUT	NAMA	NPV	NO. PENDAFTARAN	TANGGAL PENDAFTARAN	DAERAH PENDAFTARAN	SK GELAR KEHORMATAN	TANGGAL SK GELAR KEHORMATAN	KET.	NO. JILID
2510	Amah, Ny.	9108446	IX-III-06/401/I/1989	05 Januari 1989	Sumedang			Asli	436
2511	Amah, Ny.	9113894	IX-III/06/1160/V/89	30 Mei 1989	Sumedang			Asli	545
2512	Amal Setiamihardja	73901	1058/B/14/III/1959	09 Maret 1959	Majalengka			Asli	44
2513	Amali bin Kasim	248292	01075/B/5/IV/1959	14 April 1959	Serang			Asli	70
2514	Aman		3235/B/8/V/59	08 Mei 1959	Bogor			Fotokopi	28
2515	Aman	48401	01459/B/2/V/59	29 Mei 1959	Bekasi			Asli	36
2516	Aman	98092	1219/B/9/I/1959	21 Januari 1959	Sukabumi			Asli	50
2517	Aman	9082715	IX/01/1231/V/1981	06 Mei 1981	Kodya Bandung			Asli	94
2518	Aman	9082763	IX/02/711/VI/1980	07 Juni 1980	Bandung			Asli	95
2519	Aman	9083147	IX/12/0358/XI/1980	08 Nopember 1980	Subang			Asli	101
2520	Aman	9087741	IX/01/0369/3/1979	20 Maret 1979	Bandung			Asli	166
2521	Aman	9087846	IX/14/0110/I/1979	04 Januari 1979	Sumedang			Asli	169
2522	Aman	9094387	IX/14/301/VII/83	27 Juli 1983	Sumedang			Asli	210
2523	Aman	9095415	IX/III-16/418/III/1987	9 Maret 1987	Majalengka			Asli	232
2524	Aman	9097100	IX/III-05/517/PKRI/V/87	25 Mei 1987	Cimahi			Asli	257
2525	Aman	9097176	IX-III-06/508/III/1987	9 Maret 1987	Sumedang			Asli	260
2526	Aman	9097177	IX-III-06/519/III/1987	9 Maret 1987	Sumedang			Asli	260
2527	Aman	9097226	IX/III-08/195/IV/87	20 April 1987	Tasikmalaya			Asli	261
2528	Aman	9098038	IX/III-16/53/X/1986	4 Oktober 1986	Majalengka			Asli	285
2529	Aman	9099540	IX/III-04/309/VI/1987	27 Juni 1987	Cianjur			Asli	317
2530	Aman	9100069	IX-III/21/237/VI/87	22 Juni 1987	Bandung			Asli	324
2531	Aman	9105517	IX-III/02/80/III/1989	20 Maret 1989	Bogor			Asli	398
2532	Aman	9112394	IX-III/07/433/IV/1989	07 April 1989	Garut			Asli	524
2533	Aman	9113912	IX-III-06/1290/V/1989	30 Mei 1989	Sumedang			Asli	546
2534	Aman	9114168	IX-III/21/242/V/1989	31 Mei 1989	Kodya Bandung			Asli	552
2535	Aman	9114172	IX-III/21/273/V/1989	31 Mei 1989	Kodya Bandung			Asli	552
2536	Aman	9114195	IX-III/21/619/V/1989	31 Mei 1989	Kodya Bandung			Asli	552
2537	Aman	9083135	IX/12/0086/III/1979	21 Maret 1979	Subang			Asli	101
2538	Aman	9113884	IX/III-05/215/PKRI/V/1989	30 Mei 1989	Cimahi			Asli	545
2539	Aman bin Icim	9082748	IX/02/257/III/1979	24 Maret 1979	Bandung			Asli	95
2540	Aman Abdul Bachri							Fotokopi	21

NO. URUT	NAMA	NPV	NO. PENDAFTARAN	TANGGAL PENDAFTARAN	DAERAH PENDAFTARAN	SK GELAR KEHORMATAN	TANGGAL SK GELAR KEHORMATAN	KET.	NO. JILID
2541	Aman Abdurahman	9083260	IX/17/662/VII/1979	10 Juli 1979	Cianjur			Asli	102
2542	Aman Adjum	16134	672/B/8/II/59	13 Februari 1959	Bogor			Asli	34
2543	Aman Alias Ardjadisastra	9099952	IX-III/14/0807/VI/1987	26 Juni 1987	Kuningan			Asli	323
2544	Aman B. Cece	9099893	IX-III/10/60/I/1987	02 Januari 1987	Karawang			Asli	322
2545	Aman b. Ustim	9114148	IX/III-17/165/V/1989	22 Mei 1989	Purwakarta			Asli	551
2546	Aman bin ahi	9083321	IX/17/0734/VII/1979	20 Juli 1979	Cianjur			Asli	103
2547	Aman bin Alpa'i	9112407	IX-III/07/543/IV/1989	07 April 1989	Garut			Asli	526
2548	Aman bin Atma	9088845	IX/02/006/IV/1979	05 April 1979	Bandung			Asli	607
2549	Aman bin Madhali	9099561	IX/III-05/299/PKRI/IV/87	10 Maret 1987	Cimahi			Asli	318
2550	Aman bin Madia	9082680	IX/01/0825/X/1979	02 Oktober 1979	Kodya Bandung			Asli	94
2551	Aman bin Madsadhi	9082926	IX/04/372/XI/1980	15 November 1980	Garut			Asli	97
2552	Aman bin Saeri	9083005	IX.06/133/III/79	30 Maret 1979	Karawang			Asli	99
2553	Aman bin Saliman	9082974	IX.06/517/X/80	01 Oktober 1980	Karawang			Asli	98
2554	Aman bin Saoran	9082956	IX.06/534/X/1980	29 Oktober 1980	Karawang			Asli	98
2555	Aman bin Surdi	9099800	IX-III/07/703/3/1987	02 Maret 1987	Garut			Asli	320
2556	Aman bin Tamad	9112426	IX-III/07/610/IV/1989	07 April 1989	Garut			Asli	526
2557	Aman bin Wardi	9113881	IX/III-04/749/V/1989	30 Mei 1989	Cianjur			Asli	545
2558	Aman Lukman	9095247	IX/III-05/98/PKRI/12/86	31 Desember 1986	Cimahi			Asli	229
2559	Aman Mardi	9097244	IX/III-09/192/V/1987	19 Mei 1987	Ciamis			Asli	262
2560	Aman Permana bin Eman	9097134	IX/III-05/440/PKRI/IV/87	25 April 1987	Cimahi			Asli	258
2561	Aman Rachman	9097090	IX/III-05/421/PKRI/IV/87	24 April 1987	Cimahi			Asli	257
2562	Aman Rahman Kartawiguna	9113960	IX-III/07/1036/IV/1989	07 April 1989	Garut			Asli	547
2563	Aman Saca	9097186	IX-III-06/649/IV/1987	15 April 1987	Sumedang			Asli	260
2564	Aman Sa'ir bin Jasum	9110983	IX-III/07/129/XI/1988	12 November 1988	Garut			Fotokopi	485
2565	Aman Sateri	9097189	IX-III-06/755/V/87	4 Mei 1987	Sumedang			Asli	260
2566	Aman Suherman	9082878	IX/04/592/XII/1980	27 Desember 1980	Garut			Asli	97
2567	Aman Sulaeman	9097401	IX-III/21/012/12/1986	30 Desember 1986	Kodya Bandung			Asli	267
2568	Aman Supardi	9114150	IX/III-17/170/V/1989	22 Mei 1989	Purwakarta			Asli	551
2569	Aman Suparman	9097123	IX/III-05/140/PKRI/I/87	12 Januari 1987	Cimahi			Asli	258
2570	Aman Tjarman	9082735	IX/01/0763/III/1979	23 Maret 1979	Kodya Bandung			Asli	94
2571	Amanah, Ny.	9094412	IX/III/14/0399/II/1987	23 Februari 1987	Kuningan			Asli	211

NO. URUT	NAMA	NPV	NO. PENDAFTARAN	TANGGAL PENDAFTARAN	DAERAH PENDAFTARAN	SK GELAR KEHORMATAN	TANGGAL SK GELAR KEHORMATAN	KET.	NO. JILID
2572	Amanah, Ny.	9097178	IX-III-06/562/III/87	9 Maret 1987	Sumedang			Asli	260
2573	Amanda bin Madkasim		2858/B/7/II/59	01 Februari 1959	Lebak			Fotokopi	14
2574	Amang	9099443	IX-III/02/302/VI/87	22 Juni 1987	Bogor			Asli	316
2575	Amans		/B/6/XI/58	27 Nopember 1958	Pandegelang			Fotokopi	27
2576	Amanta	9095381	IX/III/14/0404/II/87	23 Februari 1987	Kuningan			Asli	231
2577	Amanta	9097356	IX/III-16/199/XI/1986	18 Nopember 1986	Majalengka			Asli	265
2578	Amanta	9099814	IX-III/09/360/V/1987	19 Mei 1987	Ciamis			Asli	321
2579	Amanta	9114080	IX/III/14/1025/V/1989	31 Mei 1989	Kuningan			Asli	550
2580	Amar	9087851	IX/14/0313/IV/1981	06 April 1981	Sumedang			Asli	169
2581	Amar	9094342	IX/02/2332/12/1983	31 Desember 1983	Bandung			Asli	209
2582	Amar	9112405	IX-III/07/536/IV/1989	07 April 1989	Garut			Asli	526
2583	Amar	9114163	IX-III/21/201/V/1989	31 Mei 1989	Kodya Bandung			Asli	552
2584	Amar	9114182	IX-III/21/550/V/89	31 Mei 1989	Kodya Bandung			Asli	552
2585	Amar bin H. Samsuri	9099500	IX-III/00591/VI/1987	27 Juni 1987	Sukabumi			Asli	317
2586	Amar bin Sai	9099503	IX-III/04/010/XI/1986	25 November 1986	Cianjur			Asli	317
2587	Amar bin Umar	9095241	IX/III-04/271/VI/1987	27 Juni 1987	Cianjur			Asli	229
2588	Amar Derajat	9088692	IX/11/00657/III/80	29 Maret 1980	Serang			Asli	183
2589	Amar Suparman	9095277	IX-III-06/321/I/1987	20 Januari 1987	Sumedang			Asli	230
2590	Amarip	9112473	IX-III/06/1240/V/1989	30 Mei 1989	Sumedang			Asli	527
2591	Amarta	9097263	IX/III-09/1003/V/1987	19 Mei 1987	Ciamis			Asli	262
2592	Amarta	9112486	IX-III/09/610/IX/1988	15 September 1988	Ciamis			Asli	527
2593	Amarulloh	9106261	IX/III-04/468/V/1989	30 Mei 1989	Cianjur			Asli	407
2594	Amas	9082910	IX/04/327/X/1980	15 Oktober 1980	Garut			Asli	97
2595	Amas bin Karhi	9095322	IX-III/07/677/2/1987	5 Februari 1987	Garut			Asli	230
2596	Amas bin Suharta	9094321	IX/02/1021/8/1983	27 Agustus 1983	Bandung			Asli	209
2597	Amas Sumardi	9083297	IX/17/0595/VI/1979	15 Juni 1979	Cianjur			Asli	103
2598	Amat	253268	210/B/7/XI/1958	24 Nopember 1958	Lebak			Asli	73
2599	Amat	9083247	IX/16/0484/III/1981	07 Maret 1981	Ciamis			Asli	102
2600	Amat	9083317	IX/17/0219/III/1979	07 Maret 1979	Cianjur			Asli	103
2601	Amat	9094344	IX/03/108/VII/83	18 Juli 1983	Bogor			Asli	209
2602	Amat	9095248	IX/III-05/177/PKRI/1/87	12 Januari 1987	Cimahi			Asli	229

NO. URUT	NAMA	NPV	NO. PENDAFTARAN	TANGGAL PENDAFTARAN	DAERAH PENDAFTARAN	SK GELAR KEHORMATAN	TANGGAL SK GELAR KEHORMATAN	KET.	NO. JILID
2603	Amat	9095261	IX/III-05/875/PKRI/VI/87	30 Juni 1987	Cimahi			Asli	229
2604	Amat	9097200	IX-III-06/836/VI/87	5 Juni 1987	Sumedang			Asli	260
2605	Amat	9097239	IX/III-09/124/V/1987	19 Mei 1987	Ciamis			Asli	262
2606	Amat	9099441	IX-III/02/277/VI/87	19 Juni 1987	Bogor			Asli	316
2607	Amat	9099607	IX-III-06/104/X/1986	05 Oktober 1986	Sumedang			Asli	318
2608	Amat	9099794	IX-III/07/587/2/1987	02 Februari 1987	Garut			Asli	320
2609	Amat	9105741	IX/III/10/112/XII/1988	12 Desember 1988	Karawang			Asli	400
2610	Amat	9108357	IX-III/02/108/V/1989	30 Mei 1989	Bogor			Asli	435
2611	Amat	9113887	IX-III-06/1080/V/1989	25 Mei 1989	Sumedang			Asli	545
2612	Amat	9113902	IX-III-06/1204/V/1989	30 Mei 1989	Sumedang			Asli	546
2613	Amat	9113893	IX-III-06/1155/V/89	25 Mei 1989	Sumedang			Asli	545
2614	Amat Basri bin Singataruna	9095442	IX/III/20/0063/V/87	5 Mei 1987	Lebak			Asli	232
2615	Amat bin Abu	9092083	IX-10/0500/X/1978	05 Oktober 1978	Pandeglang			Asli	192
2616	Amat bin Arsad	253978	256/B/I/XI/1958	05 Nopember 1958	Serang			Asli	81
2617	Amat bin Bonih	253714	P.2506/B/4/V/1959	08 Mei 1959	Purwakarta			Asli	79
2618	Amat bin Madahaya	9112518	IX-III/21/237/V/1989	31 Mei 1989	Kodya Bandung			Asli	527
2619	Amat bin Madnusih	9112425	IX-III/07/608/IV/1989	07 April 1989	Garut			Asli	526
2620	Amat bin Marhasik	9083281	IX/17/514/V/1979	27 Mei 1979	Cianjur			Asli	103
2621	Amat bin Nasiin	253371	526/B/8/II/1959	07 Februari 1959	Bogor			Asli	75
2622	Amat bin Neran	9082825	IX/03/174/X/1979	23 Oktober 1979	Bogor			Asli	96
2623	Amat bin Pengki		821/B/6/I/59	24 Januari 1959	Pandegelang			Fotokopi	26
2624	Amat bin Pitjit	253393	0656/B/2/I/1959	17 Februari 1959	Bekasi			Asli	76
2625	Amat bin Tomi	9105578		30 Agustus 1988	Cimahi			Asli	399
2626	Amat Rahmat	9099719	IX/III-08/503/VI/87	30 Juni 1987	Tasikmalaya			Asli	319
2627	Amat Rahmat	9099873	IX-III/09/1364/V/1987	19 Mei 1987	Ciamis			Asli	321
2628	Amay bin Uhen	9099599	IX/III-05/1081/PKRI/VI/87	30 Juni 1987	Cimahi			Asli	318
2629	Ambak	9083046	IX/08/0268/XII/1980	19 Desember 1980	Lebak			Asli	99
2630	Amban	9087779	IX/02/115/III/1979	07 Maret 1979	Bandung			Asli	167
2631	Ambari	9095374	IX/14/210/XII/1986	20 Desember 1986	Kuningan			Asli	231
2632	Ambari bin H. Tarmidi	9084283	IX/04/140/III/1979	26 Maret 1979	Garut			Asli	115
2633	Ambas	9112466	IX-III/16/710/V/1989	25 Mei 1989	Majalengka			Asli	526

NO. URUT	NAMA	NPV	NO. PENDAFTARAN	TANGGAL PENDAFTARAN	DAERAH PENDAFTARAN	SK GELAR KEHORMATAN	TANGGAL SK GELAR KEHORMATAN	KET.	NO. JILID
2634	Ambeh	115836	2890/B/6/VII/59	02 Juli 1959	Pandegelang			Asli	53
2635	Ambik bin Murkawi	9083275	IX/17/0525/V/1979	28 Mei 1979	Cianjur			Asli	103
2636	Ambri	9099977	IX-III/16/237/XII/1986	04 Desember 1986	Majalengka			Asli	323
2637	Ambu Bono bin Bule	9092071	IX.06/599/XII/1980	16 Desember 1980	Kerawang			Asli	192
2638	Ambu Sanip	9092099	IX/12/0314/IX/1980	27 September 1980	Subang			Asli	192
2639	Ambun bin Martasim	9105588	III-05/100/PKRI/V/1989	18 Mei 1989	Cimahi			Asli	399
2640	Amdijad Wiriosumarto	260361	03506/B/6/III/59	31 Maret 1959	Kota Madya Bandung			Asli	89
2641	Amdjah		3039/B/6/III/1959	15 Maret 1959	Pandegelang			Fotokopi	27
2642	Amdjah bin Doeyeh	9097020	IX-III/02/39/II/1987	26 Februari 1987	Bogor			Asli	255
2643	Amdjah Hidayat	9094302	IX/01/007/3/1983	16 Maret 1983	Bandung			Asli	209
2644	Amed bin sardana	9093677	IX/10/0008/V/1983	15 Mei 1983	Pandeglang			Asli	206
2645	Amedi	9095376	IX/14/0282/I/1987	29 Januari 1987	Kuningan			Asli	231
2646	Amem Djajamihardja	9082695	IX/01/125/IX/1978	18 September 1978	Kodya Bandung			Asli	94
2647	Amen	253329	3176/B/3/V/1959	06 Mei 1959	Karawang			Asli	75
2648	Amen bin Imi	9092076	IX.06/289/III/1979	31 Maret 1979	Kerawang			Asli	192
2649	Ameng	9094383	IX/14/060/V/1983	4 Mei 1983	Sumedang			Asli	210
2650	Ameng	9113888	IX-III-06/1081/V/1989	25 Mei 1989	Sumedang			Asli	545
2651	Ameng Komar bin Sahri	9095315	IX-III/07/595/2/1987	2 Februari 1987	Garut			Asli	230
2652	Amer bin Yarma	9113947	IX-III/07/876/IV/1989	07 April 1989	Garut			Asli	547
2653	Amer Memed	98110	1791/B/9/II/1959	25 Februari 1959	Sukabumi			Asli	51
2654	Amhir, RM.	9086357	IX/12/0121/III/1979	23 Maret 1979	Subang			Asli	145
2655	Ami bin Artadja		/B/7/I/59	07 Januari 1959	Lebak			Fotokopi	24
2656	Ami, Ny.	9105597	IX-III-06/118/VIII/1988	05 Agustus 1988	Sumedang			Asli	399
2657	Ami, Ny.	9113890	IX-III-06/1136/V/1989	25 Mei 1989	Sumedang			Asli	545
2658	Amid	9095239	IX/III-04/240/VII/1987	25 Juni 1987	Cianjur			Fotokopi	229
2659	Amid	9097097	IX/III-05/464/PKRI/IV/87	27 April 1987	Cimahi			Asli	257
2660	Amid	9097113	IX/III-05/845/PKRI/VI/87	26 Juni 1987	Cimahi			Asli	258
2661	Amid bin Kanta	9095290	IX-III/07/042/11/1986	19 Nopember 1986	Garut			Asli	230
2662	Amid bin Parta	9114094	IX/III/14/1148/V/1989	31 Mei 1989	Kuningan			Asli	550

NO. URUT	NAMA	NPV	NO. PENDAFTARAN	TANGGAL PENDAFTARAN	DAERAH PENDAFTARAN	SK GELAR KEHORMATAN	TANGGAL SK GELAR KEHORMATAN	KET.	NO. JILID
2663	Amid bin Satimin	9099475	IX-III/03/0243/XI/86	20 November 1986	Sukabumi			Asli	316
2664	Amid bin Suarma	9112448	IX-III/07/927/IV/1989	07 April 1989	Garut			Asli	526
2665	Amid. S	9092602	IX/01/029/4/1983	16 April 1983	Kotamadya Bandung			Asli	200
2666	Amidan bin Narim	9082971	IX.06/051/III/1979	26 Maret 1979	Karawang			Asli	98
2667	Amidisastra	9099836	IX-III/09/710/V/1987	19 Mei 1987	Ciamis			Asli	321
2668	Amih	9111664	IX/III-08/1226/V/1989	31 Mei 1989	Tasikmalaya			Fotokopi	502
2669	Amih	9114192	IX-III/21/593/V/1989	31 Mei 1989	Kodya Bandung			Asli	552
2670	Amih bin Sayuti	9099782	IX-III/07/437/1/1987	20 Januari 1987	Garut			Asli	320
2671	Amih Hardja	9087755	IX/01/0003/7/1978	15 Juli 1978	Bandung			Asli	167
2672	Amih Imik binti Naryasik	9099682	IX-III/07/787/3/1987	14 Maret 1987	Garut			Asli	319
2673	Amih Unaya, Ny.	9108425	III-05/103/PKRI/V/1989	18 Mei 1989	Cimahi			Asli	436
2674	Amik	256057	939/B/9/I/1959	08 Januari 1959	Sukabumi			Asli	85
2675	Amik	9095253	IX/III-05/433/PKRI/IV/87	25 April 1987	Cimahi			Asli	229
2676	Amik	9113963	IX-III/07/1064/IV/89	07 April 1989	Garut			Asli	547
2677	Amik binti Elan, Ny.	9105574	IX/III-05/1047/PKRI/VI/1987	30 Juni 1987	Cimahi			Asli	398
2678	Amikan bin Djahara		3868/B/7/II/59	01 Februari 1959	Lebak			Fotokopi	14
2679	Amil	9095350	IX-III-12/02/9/1986	23 September 1986	Cirebon			Asli	231
2680	Amil Hali bin Mar'i		1147/B/Kuv/10/04/59	04 April 1959	Cianjur			Fotokopi	5
2681	Amil Sohib P.	9105519	IX-III/02/160/V/1989	31 Mei 1989	Bogor			Asli	398
2682	Amin		2128/B/Kuv/10/07/59	21 Juli 1959	Cianjur			Fotokopi	5
2683	Amin	58710	966/B/3/II/59	09 Februari 1959	Karawang			Asli	39
2684	Amin	84445	1901/B/7/I/59	07 Januari 1959	Lebak			Asli	48
2685	Amin	9084471	IX/18/1008/XII/1980	09 Desember 1980	Cirebon			Asli	118
2686	Amin	9094369	IX/07/292/IX/1983	26 September 1983	Kuningan			Asli	210
2687	Amin	9094621	IX/III/14/0343/II/87	5 Februari 1987	Kuningan			Asli	216
2688	Amin	9097329	IX/III-13/192/5/1987	12 Mei 1987	Cirebon			Asli	264
2689	Amin	9099996	IX-III/16/511/V/1987	18 Mei 1987	Majalengka			Asli	323
2690	Amin	9112459	IX-III/07/972/IV/1989	07 April 1989	Garut			Asli	526
2691	Amin	9112525	IX-III/21/325/V/1989	31 Mei 1989	Kodya Bandung			Asli	527
2692	Amin	9113951	IX-III/07/991/IV/1989	07 April 1989	Garut			Asli	547

NO. URUT	NAMA	NPV	NO. PENDAFTARAN	TANGGAL PENDAFTARAN	DAERAH PENDAFTARAN	SK GELAR KEHORMATAN	TANGGAL SK GELAR KEHORMATAN	KET.	NO. JILID
2693	Amin	9114021	IX/III/10/309/V/1989	30 Mei 1989	Karawang			Asli	548
2694	Amin	9114036	IX/III-12/36/5/1989	21 Mei 1989	Kodya Cirebon			Asli	549
2695	Amin Akbar	9105589	III-05/119/PKRI/VI/1989	06 Juni 1989	Cimahi			Asli	399
2696	Amin B.	224006	01467/B/2/V/59	29 Mei 1959	Bekasi			Asli	61
2697	Amin bin Abdul	9097076	IX/III-05/199/PKRI/I/87	13 Januari 1987	Cimahi			Asli	257
2698	Amin bin Abdul	9099558	IX/III/05/199/PKRI/I/1987	13 Januari 1987	Cimahi			Fotokopi	318
2699	Amin bin Ahmad	9099927	IX-III/13/249/VI/1987	11 Juni 1987	Cirebon			Asli	322
2700	Amin bin Bakri	9095331	IX-III/07/785/3/1987	14 Maret 1987	Garut			Asli	231
2701	Amin bin Djoan	9092110	IX/03/197/II/1980	07 Februari 1980	Bogor			Asli	192
2702	Amin bin Doi		2828/B/7/II/59	Februari 1959	Lebak			Fotokopi	19
2703	Amin bin Encim	9105729	IX/III/10/020/VIII/1988	11 Juli 1988	Karawang			Asli	400
2704	Amin bin H. Djasmita		1960/B/7/I/59	09 Januari 1959	Lebak			Fotokopi	24
2705	Amin bin H. Hambali	9083311	IX/17/0240/III/1979	07 Maret 1979	Cianjur			Asli	103
2706	Amin bin Iban	9111852	IX-III/15/139/IV/1989	25 April 1989	Indramayu			Asli	508
2707	Amin bin K. H. Aqil		01671/B/5/VII/1959	10 Juli 1959	Serang			Fotokopi	2
2708	Amin bin Madja	9095311	IX-III/07/514/1/1987	26 Januari 1987	Garut			Asli	230
2709	Amin bin Madsuhri	9082927	IX/04/370/XI/1980	15 November 1980	Garut			Asli	97
2710	Amin bin Madsuhri	9082827	IX/04/370/XI/1980	15 November 1980	Garut			Asli	97
2711	Amin bin Nurdjaja		1438/B/7/XII/1958	29 Desember 1958	Lebak			Fotokopi	24
2712	Amin bin Sabnasik	9113937	IX-III/07/715/IV/1989	07 April 1989	Garut			Asli	546
2713	Amin bin Warta	9100073	IX-III/07/103/XI/86	25 November 1986	Garut			Asli	324
2714	Amin binti Otjih	9099479	IX-III/03/0279/XII/86	31 Desember 1986	Sukabumi			Asli	316
2715	Amin Hassan Maoentjoe	9087754	IX/01/0112/4/1978	27 April 1978	Bandung			Asli	167
2716	Amin Sobana bin Sobana	9095296	IX-III/07/186/12/1986	2 Desember 1986	Garut			Asli	230
2717	Amin Suharja	9087821	IX/09/0080/9/1979	11 September 1979	Majalengka			Asli	169
2718	Amin Suhendi	9114103	IX/III/14/1317/V/1989	31 Mei 1989	Kuningan			Asli	550
2719	Aminah	9085812	IX/10/0466/IX/1978	17 September 1978	Lebak			Asli	139
2720	Aminah	9097064	IX-III/03/0540/VI/1987	26 Juni 1986	Sukabumi			Asli	256
2721	Aminah	9099857	IX-III/09/970/V/1987	19 Mei 1987	Ciamis			Asli	321
2722	Aminah	9113992	IX/III-08/1622/V/1989	31 Mei 1989	Tasikmalaya			Asli	548

NO. URUT	NAMA	NPV	NO. PENDAFTARAN	TANGGAL PENDAFTARAN	DAERAH PENDAFTARAN	SK GELAR KEHORMATAN	TANGGAL SK GELAR KEHORMATAN	KET.	NO. JILID
2723	Aminah	9088847	IX/01/0015/3/1979	15 Maret 1979	Kodya Madya Bandung			Asli	607
2724	Aminah binti Madani, Ny.	9094401	IX/18/070/VI/1983	28 Juni 1983	Cirebon			Asli	211
2725	Aminah Hermina	9092395	IX/04/451/XII/1980	27 Desember 1980	Garut			Asli	197
2726	Aminah Soegiono Ny	9087749	IX/0298/3/1979	15 Maret 1979	Bandung			Asli	166
2727	Aminah, Ny.	9085667	IX/01/1008/VII/1980	24 Juli 1980	Kodya Bandung			Asli	137
2728	Aminah, Ny.	9097253	IX/III-09/439/V/1987	19 Mei 1987	Ciamis			Asli	262
2729	Aminah, Ny.	9097346	IX/III/14/0534/IV/87	02 April 1987	Kuningan			Asli	265
2730	Aminah, Ny.	9114651	IX-III/07/1033/IV/1989	07 April 1989	Garut			Asli	563
2731	Aminah,Rd, Nyi	9102858	IX/III-05/372/PKRI/IV/87	7 April 1987	Cimahi			Asli	362
2732	Aming	261003	2415/B/3/IV/59	16 April 1959	Karawang			Asli	90
2733	Aming	9088866	IX.06/05/V/1979	12 Mei 1979	Karawang			Asli	187
2734	Aming	9100071	IX-III/21/258/VI/87	22 Juni 1987	Bandung			Asli	324
2735	Aming	9108406	IX-III/03/0293/V/1989	29 Mei 1989	Sukabumi			Asli	435
2736	Aming	9114603	IX-III/02/350/V/1989	31 Mei 1989	Bogor			Asli	562
2737	Aming	224033	2609/B/15/XII/1958	06 Desember 1958	Kabupaten Bandung			Asli	61
2738	Aming	239539	411/B/7/XII/58	01 Desember 1958	Lebak			Asli	66
2739	Aming	9082983	IX.06/247/III/79	31 Maret 1979	Karawang			Asli	98
2740	Aming bin Amat	9084659	IX/13/0099/II/1979	16 Februari 1979	Sukabumi			Asli	121
2741	Aming bin Madsapei	9113891	IX-III/07/1134/V/1989	5 Mei 1989	Garut			Fotokopi	545
2742	Aming bin Misna	9097284	IX/III/10/151/III/1987	12 Maret 1987	Karawang			Asli	263
2743	Aming bin Odot	9097034	IX-III/02/246/VI/87	10 Juni 1987	Bogor			Asli	255
2744	Aming Nawawi	9082732	IX/01/0145/X/1978	17 Oktober 1978	Kodya Bandung			Asli	94
2745	Amini, Ny.	9114089	IX/III/14/1132/V/89	31 Mei 1989	Kuningan			Asli	550
2746	Amini. Ny	9112503	IX-III/14/1132/V/1989	31 Mei 1989	Kuningan			Asli	527
2747	Aminta	98064	1697/B/12/II/59	25 Februari 1959	Kuningan			Asli	50
2748	Aminta	9083018	IX/07/0199/V/1980	02 Mei 1980	Kuningan			Asli	99
2749	Aminta	9095385	IX/III/14/0511/III/87	02 April 1987	Kuningan			Asli	231
2750	Aminta	9099735	IX/III-09/95/V/1987	19 Mei 1987	Ciamis			Asli	319
2751	Aminta	9099832	IX-III/09/649/V/1987	19 Mei 1987	Ciamis			Asli	321

NO. URUT	NAMA	NPV	NO. PENDAFTARAN	TANGGAL PENDAFTARAN	DAERAH PENDAFTARAN	SK GELAR KEHORMATAN	TANGGAL SK GELAR KEHORMATAN	KET.	NO. JILID
2752	Aminta	9099950	IX-III/14/0683/VI/1987	15 Juni 1987	Kuningan			Asli	323
2753	Aminta	9099970	IX-III/16/01/VIII/1986	18 Agustus 1986	Majalengka			Asli	323
2754	Aminta	9105603	IX-III-06/180/IX/1988	04 September 1988	Sumedang			Asli	399
2755	Aminta	9105611	IX-III-06/272/XI/88	02 November 1988	Sumedang			Asli	399
2756	Aminta	9105623	IX-III-06/368/I/1989	05 Januari 1989	Sumedang			Asli	399
2757	Aminta	9105713	IX/III-09/66/IX/1988	15 September 1988	Ciamis			Asli	400
2758	Aminta	9105759	IX/III/14/0091/XII/1988	31 Desember 1988	Kuningan			Asli	400
2759	Aminta	9111679	IX/III/14/0806/V/1989	31 Mei 1989	Kuningan			Asli	503
2760	Aminta	9112467	IX-III/16/487/III/1989	15 Maret 1989	Majalengka			Asli	527
2761	Aminta Atmadja	9084281	IX/04/366/II/1980	15 Februari 1980	Garut			Asli	115
2762	Aminta bin Ardasik	9097093	IX/III-05/439/PKRI/IV/87	25 April 1987	Cimahi			Asli	257
2763	Aminta. S	9083033	IX/07/0050/I/1979	15 Januari 1979	Kuningan			Asli	99
2764	Aminta. S	9087817	IX/07/038/I/1979	02 Januari 1979	Kuningan			Asli	169
2765	Amintapraja	9092119	IX/09/0134/I/1980	28 Januari 1980	Majalengka			Asli	192
2766	Amintapraja	9095422	IX/III-16/538/VI/87	2 Juni 1987	Majalengka			Asli	232
2767	Aminto	9097341	IX/14/200/XII/86	20 Desember 1986	Kuningan			Asli	265
2768	Aminuloh bin Raisan	9114620	IX-III/02/416/V/1989	31 Mei 1989	Bogor			Asli	562
2769	Amir		2781/B/6/VI/59	27 Juni 1959	Pandegelang			Fotokopi	23
2770	Amir	48426	1327/B/9/I/1959	29 Januari 1959	Sukabumi			Asli	37
2771	Amir	166651	01091/B/5/IV/59	14 April 1959	Serang			Asli	57
2772	Amir	253722	1334/B/11/V/1959	28 Mei 1959	Cirebon			Asli	79
2773	Amir	9082816	IX/02/544/XI/1979	23 November 1979	Bandung			Asli	96
2774	Amir	9083051	IX/08/0249/XII/1980	19 Desember 1980	Lebak			Asli	99
2775	Amir	9083132	IX/12/0077/III/1979	21 Maret 1979	Serang			Asli	101
2776	Amir	9087768	IX/01/0563/3/79	20 Maret 1979	Bandung			Asli	167
2777	Amir	9092128	IX/02/356/VI/1979	25 Juni 1979	Bandung			Asli	193
2778	Amir	9095236	IX-III/03/0510/VI/1987	6 Juni 1987	Sukabumi			Asli	229
2779	Amir	9095394	IX/III-15/185/VI/87	20 Juni 1987	Indramayu			Fotokopi	232
2780	Amir	9097296	IX-III-11/74/III/1987	18 Maret 1987	Subang			Asli	263

NO. URUT	NAMA	NPV	NO. PENDAFTARAN	TANGGAL PENDAFTARAN	DAERAH PENDAFTARAN	SK GELAR KEHORMATAN	TANGGAL SK GELAR KEHORMATAN	KET.	NO. JILID
2781	Amir	9099779	IX-III/07/395/12/1986	08 Desember 1986	Garut			Asli	320
2782	Amir	9099919	IX-III/13/086/XI/1986	22 November 1986	Cirebon			Asli	322
2783	Amir	9099965	IX-III/15/185/VI/1987	30 Juni 1987	Indramayu			Asli	323
2784	Amir	9105756	IX/III/14/0020/VII/1988	16 Juli 1988	Kuningan			Asli	400
2785	Amir	9105764	IX/III/14/0137/III/1989	30 Maret 1989	Kuningan			Asli	400
2786	Amir	9108422	IX/III-04/464/V/89	30 Mei 1989	Cianjur			Asli	436
2787	Amir	9108434	III-05/178/PKRI/V/1989	30 Mei 1989	Cimahi			Asli	436
2788	Amir	9113971	IX-III/07/1118/IV/1989	07 April 1989	Garut			Asli	547
2789	Amir	9114011	IX/III-08/1809/V/1989	31 Mei 1989	Tasikmalaya			Asli	548
2790	Amir	9114131	IX/III-16/540/V/1989	8 Mei 1989	Majalengka			Asli	551
2791	Amir	9114198	IX-III/21/639/V/1989	31 Mei 1989	Kodya Bandung			Asli	553
2792	Amir		3232/B/7/II/59	05 Februari 1959	Lebak			Fotokopi	13
2793	Amir	9099692	IX-III/07/923/5/1987	11 Mei 1987	Garut			Asli	319
2794	Amir	9105717	IX/III-09/213/IX/1988	15 September 1988	Ciamis			Asli	400
2795	Amir A.		262/B/7XI/58	28 Nopember 1958	Lebak			Fotokopi	13
2796	Amir Anwar Sanusi (Amir Anwar)	244647	05852/B/20/VII/1959	15 Juni 1959	Kota Madya Bandung			Asli	67
2797	Amir B.		264/B/7XI/58	25 Nopember 1958	Lebak			Fotokopi	13
2798	Amir bin Amsar	255962	3125/3/V/1959	05 Mei 1959	Karawang			Asli	83
2799	Amir bin Enen	9099910	IX-III/10/248/VI/1987	24 Juni 1987	Karawang			Asli	322
2800	Amir bin H. Ariban		2774/B/7/I/59	15 Januari 1959	Lebak			Fotokopi	27
2801	Amir bin H. Tarmedi	9112767	IX-III/07/417/IV/1989	07 April 1989	Garut			Asli	531
2802	Amir bin Madsukri	9099765	IX-III/07/285/1/1987	05 Januari 1987	Garut			Asli	320
2803	Amir bin Mursadam	9092080	IX-10/0472/IX/1978	17 September 1978	Pandeglang			Asli	192
2804	Amir bin Naswita	9097114	IX/III-05/851/PKRI/VI/87	26 Juni 1987	Cimahi			Asli	258
2805	Amir bin Nurpaah		3294/B/8/V/59	09 Mei 1959	Bogor			Fotokopi	28
2806	Amir bin Patma	224022	5628/B/15/II/59	25 Februari 1959	Kabupaten Bandung			Asli	61
2807	Amir bin Samaan	9082975	IX.06/092/III/1979	29 Maret 1979	Karawang			Asli	98
2808	Amir bin Sapirin	9082963	IX.06/172/III/1979	30 Maret 1979	Karawang			Asli	98
2809	Amir bin Sarna		1604/B/Kuv/10/06/59	03 Juni 1959	Cianjur			Fotokopi	7

NO. URUT	NAMA	NPV	NO. PENDAFTARAN	TANGGAL PENDAFTARAN	DAERAH PENDAFTARAN	SK GELAR KEHORMATAN	TANGGAL SK GELAR KEHORMATAN	KET.	NO. JILID
2810	Amir bin Suwarna		3563/B/7/III/59	02 Maret 1959	Lebak			Fotokopi	19
2811	Amir Darmini	9105709	IX/III-09/20/IX/1988	15 September 1988	Ciamis			Asli	400
2812	Amir Effendy	9092583	IX/15/019/XII/1978	09 Desember 1978	Tasikmalaya			Asli	607
2813	Amir H	9099868	IX-III/09/1236/V/1987	19 Mei 1987	Ciamis			Asli	321
2814	Amir Hamdjah Siregar	84425	185/B/18/XI/1958	17 Nopember 1958	Tasikmalaya			Asli	48
2815	Amir Hamjah	9098045	IX/III-18/018/IX/1986	12 September 1986	Pandegelang			Asli	285
2816	Amir Hamzah	9082827	IX/03/165/X/1979	15 Oktober 1979	Bogor			Asli	96
2817	Amir Hamzah	9087799	IX/3/352/1981	12 Mei 1981	Bogor			Asli	168
2818	Amir Hamzah	9097322	IX/III-08/282/VI/87	22 Juni 1987	Tasikmalaya			Asli	264
2819	Amir Husen	9093624	IX/01/345/II/1983	29 September 1983	Kotamadya Bandung			Asli	206
2820	Amir Luthan Achmad	70283	08/E/8/IV/1960	16 April 1960	Langsa			Asli	42
2821	Amir P. L. Tobing	9111691	058/III-20/VII/88	8 Juli 1988	Lebak			Asli	503
2822	Amir Rasjid	253332	1345/B/11/VII/1959	09 Juli 1959	Cirebon			Asli	75
2823	Amir Rusmana	9083220	IX/02/750/VIII/1980	16 Agustus 1980	Tasikmalaya			Asli	102
2824	Amir S.	9105839	IX-III/21/028/XII/1988	13 Desember 1988	Kodya Bandung			Asli	401
2825	Amir Saripudin	9083161	IX/12/0241/VIII/1980	10 Agustus 1980	Subang			Asli	101
2826	Amir Saripudin	9099883	IX-III/09/1526/V/1987	19 Mei 1987	Ciamis			Asli	322
2827	Amiri	9112382	IX/III/06/1135/V/1989	25 Mei 1989	Sumedang			Asli	525
2828	Amirudin bin Sujai	9112452	IX-III/07/948/IV/1989	07 April 1989	Garut			Asli	526
2829	Amirudin Gindo/A. R. G. Pado Batuah	9095353	IX/III-12/81/6/87	25 Juni 1987	Cirebon			Asli	231
2830	Amit bin Muhamad	253311	25/B/16/X/1958	25 Oktober 1958	Sumedang			Asli	74
2831	Amit bin Santawijaya	9082948	IX-06/782/V/1981	15 Mei 1981	Karawang			Asli	98
2832	Amit bin Saripan	9097043	IX-III/02/369/VI/87	24 Juni 1987	Bogor			Asli	256
2833	Amit Hasanudin	9082778	IX/02/701/V/1980	04 Mei 1980	Bandung			Asli	95
2834	Amita	9095252	IX/III-05/428/PKRI/IV/87	25 April 1987	Cimahi			salinan	229
2835	Amita	9097091	IX/III-05/428/PKRI/IV/87	25 April 1987	Cimahi			Asli	257
2836	Amo	9108439	III-05/198/PKRI/V/1989	30 Mei 1989	Cimahi			Asli	436
2837	Amo bin Uneng	9112456	IX-III/07/962/IV/1989	07 April 1989	Garut			Asli	526
2838	Amobin Lahari		2883/B/Kuv/10/08/59	31 Agustus 1959	Cianjur			Fotokopi	8
2839	Amon al. H. Amin S.	9095427	IX/III-17/16/XI/1986	10 Nopember 1986	Majalengka			Asli	232

NO. URUT	NAMA	NPV	NO. PENDAFTARAN	TANGGAL PENDAFTARAN	DAERAH PENDAFTARAN	SK GELAR KEHORMATAN	TANGGAL SK GELAR KEHORMATAN	KET.	NO. JILID
2840	Among Pradja	9097303	IX/III-12/76/6/1987	20 Juni 1987	Cirebon			Asli	264
2841	Amran	9083052	IX/08/0250/XII/1980	19 Desember 1980	Lebak			Asli	99
2842	Amri	9082811	IX/02/526/XI/1979	16 November 1979	Bandung			Asli	96
2843	Amri	9093644	IX/14/648/XII/1983	23 Desember 1983	Sumedang			Asli	206
2844	Amri	9099878	IX-III/09/1471/V/1987	19 Mei 1987	Ciamis			Asli	322
2845	Amri	9112478	IX-III/08/1284/V/1989	31 Mei 1989	Tasikmalaya			Asli	527
2846	Amri	9112492	IX/III-09/1384/V/1987	19 Mei 1987	Ciamis			Asli	527
2847	Amri bin Antasim	9082899	IX/04/497/XII/1980	27 Desember 1980	Garut			Asli	97
2848	Amri bin Madrai	253638	73/B/7/XI/1958	13 Nopember 1958	Lebak				78
2849	Amria	248064	P.2420/B/4/IV/1959	30 April 1959	Purwakarta			Asli	68
2850	Amria bin Suarta	9097089	IX/III-05/419/PKRI/IV/87	24 April 1987	Cimahi			Asli	257
2851	Amron B.	9088864	IX.06/02/V/1979	12 Mei 1979	Karawang			Asli	187
2852	Amrulloh	9111133	IX/III-04/468/V/89	30 Mei 1989	Cianjur			Asli	490
2853	Amsa Atmadja	9087833	IX/11/00685/IX/80	29 September 1980	Serang			Asli	169
2854	Amsahar Tjaong		100/B/3/XI/1958	20 Nopember 1958	Karawang			Fotokopi	2
2855	Amsar	253642	6585/B/15/III/1959	28 Maret 1959	Bandung				78
2856	Amsar	9092606	IX/07/17/V/83	25 Mei 1983	Kuningan			Asli	200
2857	Amsar	9094404	IX/18/151/X/1983	3 Oktober 1983	Cirebon			Asli	211
2858	Amsar	9112502	IX-III/14/1047/V/1989	31 Mei 1989	Kuningan			Asli	527
2859	Amsar bin Hambali	9087841	IX/13/0714/VII/80	19 Juli 1980	Sukabumi			Asli	169
2860	Amsar bin Karselan	9087814	IX-06/339/XI/79	23 November 1979	Karawang			Asli	168
2861	Amsar bin Tamam	9099925	IX-III/13/241/V/1987	20 Mei 1987	Cirebon			Asli	322
2862	Amsara		510/B/6/I/59	06 Januari 1959	Pandegelang			Fotokopi	23
2863	Amsari	9102051	IX-III/08/482/VI/1987	30 Juni 1987	Tasikmalaya			Asli	351
2864	Amsen	9083248	IX/16/0435/XI/1980	03 Nopember 1980	Ciamis			Asli	102
2865	Amsin	9099442	IX-III/02/301/VI/87	22 Juni 1987	Bogor			Asli	316
2866	Amsir		1123/B/6/II/59	10 Februari 1959	Pandegelang			Fotokopi	7
2867	Amsir	9097108	IX/III-05/790/PKRI/VI/87	26 Juni 1987	Cimahi			Asli	258
2868	Amsir	9111019	IX/III/14/0565/V/89	30 Mei 1989	Kuningan			Asli	486
2869	Amsir bin Amat	9082833	IX/03/163/X/1979	15 Oktober 1979	Bogor			Asli	96
2870	Amsir bin Eman	248290	04391/B/20/IV/1959	16 April 1959	Kota Madya Bandung			Asli	70

NO. URUT	NAMA	NPV	NO. PENDAFTARAN	TANGGAL PENDAFTARAN	DAERAH PENDAFTARAN	SK GELAR KEHORMATAN	TANGGAL SK GELAR KEHORMATAN	KET.	NO. JILID
2871	Amsir bin Karselan	9087815	IX-06/338/XI/79	23 November 1979	Karawang			Asli	168
2872	Amsor	9095404	IX/III-16/206/XI/1986	25 Nopember 1986	Majalengka			Fotokopi	232
2873	Amsor	9099999	IX-III/16/566/VI/1987	13 Juni 1987	Majalengka			Asli	323
2874	Amsor	9111031	IX/III/14/0651/V/1989	31 Mei 1989	Kuningan			Asli	487
2875	Amsor Al Artamiharja bin Dirta	9092524	IX/06/272/3/79	31 Maret 1979	Kerawang			Asli	199
2876	Amsor bin Unus	9108369	IX-III/03/0006/IX/1988	08 September 1988	Sukabumi			Asli	435
2877	Amsu	9112350	IX-III/02/276/V/1989	31 Mei 1989	Bogor			Asli	524
2878	Amsuri	9099997	IX-III/16/521/V/1987	20 Mei 1987	Majalengka			Asli	323
2879	Amu bin Emen	9082787	IX/02/452/X/1979	21 Oktober 1979	Bandung			Asli	95
2880	Amu bin Munasan	9099679	IX-III/07/745/3/1987	09 Maret 1987	Garut			Asli	319
2881	Amud	9099684	IX-III/07/806/3/1987	19 Maret 1987	Garut			Asli	319
2882	Amud bin H. Saleh	9092112	IX/12/0213/VIII/1980	10 Agustus 1980	Bandung			Asli	192
2883	Amud bin Pe'i	9105547	IX/III-04/148/V/1987	19 Mei 1987	Cimahi			Fotokopi	398
2884	Amud bin Sarhasik	9112412	IX-III/07/560/IV/1989	07 April 1989	Garut			Asli	526
2885	Amud bin Sarwan		1573/B/Kuv/10/05/59	09 Mei 1959	Cianjur			Fotokopi	5
2886	Amud Tajudin	9099562	III-05/029/PKRI/IX/1988	30 September 1988	Cimahi			Asli	318
2887	Amud Wira	9113882	IX/III-04/767/V/1989	30 Mei 1989	Cianjur			Asli	545
2888	Amudi	9099992	IX-III/16/439/III/1987	20 Maret 1987	Majalengka			Asli	323
2889	Amuh Turhana	9088841	IX/02/023/IV/1979	05 April 1979	Bandung			Asli	607
2890	Amun	9095282	IX-III-06/515/III/1987	9 Maret 1987	Sumedang			Asli	230
2891	Amun	9097169	IX-III-06/443/II/1987	10 Februari 1987	Sumedang			Asli	259
2892	Amun	9099590	IX/III-05/961/PKRI/VI/87	30 Juni 1987	Cimahi			Asli	318
2893	Amun Kosasih	9099811	IX-III/09/255/V/1987	19 Mei 1987	Ciamis			Asli	321
2894	Amunah, Ny.	9111685	IX/III-16/204/III/1989	28 Maret 1989	Majalengka			Asli	503
2895	Amung Al Musa bin Atang	9097411	IX-III/21/245/VI/1987	22 Juni 1987	Kodya Bandung			Asli	267
2896	Amung bin Nahroni	9083268	IX/17/0005/XI/1978	09 Nopember 1978	Cianjur			Asli	103
2897	Amung bin Pa Iru	9112366	IX/III-04/700/V/1989	30 Mei 1989	Cianjur			Asli	525
2898	Amyah	9083213	IX/14/0203/I/1979	10 Januari 1979	Sumedang			Asli	102
2899	Amyah	9088855	IX/02/027/IV/1979	06 April 1979	Bandung			Asli	187
2900	Ana	250137	2897/B/16/II/1959	11 Februari 1959	Sumedang			Asli	71
2901	Ana	9083208	IX/14/0037/I/1979	02 Januari 1979	Sumedang			Asli	102

NO. URUT	NAMA	NPV	NO. PENDAFTARAN	TANGGAL PENDAFTARAN	DAERAH PENDAFTARAN	SK GELAR KEHORMATAN	TANGGAL SK GELAR KEHORMATAN	KET.	NO. JILID
2902	Ana	9097133	IX/III-05/434/PKRI/IV/87	25 April 1987	Cimahi			Asli	258
2903	Ana	9099570	IX/III-05/548/PKRI/VI/87	3 Juni 1987	Cimahi			Asli	318
2904	Ana	9099748	IX-III/07/165/12/1986	02 Desember 1986	Garut			Asli	320
2905	Ana	9114000	IX/III-08/1684/V/89	31 Mei 1989	Tasikmalaya			Asli	548
2906	Ana	9112433	IX-III/07/701/IV/1989	07 April 1989	Garut			Asli	526
2907	Ana	9099721	IX/III-08/605/I/1989	26 Januari 1989	Tasikmalaya			Fotokopi	319
2908	Ana Adang	9105838	IX-III/21/023/X/1988	08 Oktober 1988	Kodya Bandung			Asli	401
2909	Ana al Anda	9097294	IX-III-11/66/III/1987	18 Maret 1987	Subang			Asli	263
2910	Ana Anwar	9105580	III-05/030/PKRI/IX/1988	30 September 1988	Cimahi			Asli	399
2911	Ana bin Achmad	253747	16/B/16/X/1958	28 Oktober 1958	Sumedang			Asli	79
2912	Ana bin Aga	9087811	IX.6/058/III/1979	29 Maret 1979	Karawang			Asli	168
2913	Ana bin Iding	9113853	IX/02/755/7/1983	16 Juli 1983	Cimahi			Asli	545
2914	Ana bin Juhari	9112429	IX-III/07/622/IV/1989	07 April 1989	Garut			Asli	526
2915	Ana bin Madhali	9095294	IX-III/07/166/12/1986	2 Desember 1986	Garut			Asli	230
2916	Ana M. Ayum. Ny	9082747	IX/02/365/VII/1979	01 Juli 1979	Bandung			Asli	95
2917	Ana Rukmana	90829O5	IX/04/561/XII/1980	27 Desember 1980	Garut			Asli	97
2918	Ana Sapna	9087808	IX/04/121/3/1979	24 Maret 1979	Garut			Asli	168
2919	Ana Sukana	9094306	IX/01/343/11/1983	29 November 1983	Bandung			Asli	209
2920	Ana Sukarna bin Damiji	9082900	IX/04/540/XII/1980	27 Desember 1980	Garut			Asli	97
2921	Ana Sukirta	9094324	IX/02/1373/10/1983	17 Oktober 1983	Bandung			Asli	209
2922	Ana Supriatna	9099589	IX/III-05/935/PKRI/VI/87	30 Juni 1987	Cimahi			Asli	318
2923	Anadijaya	9097156	IX-III-06/218/XII/1986	15 Desember 1986	Sumedang			Asli	259
2924	Anadin bin Nurhadi	9099799	IX-III/07/683/2/1987	07 Februari 1987	Garut			Asli	320
2925	Anah		1800/B/7/I/59	05 Januari 1959	Lebak			Fotokopi	24
2926	Anah	9084612	IX/09/0194/5/1980	14 Mei 1980	Majalengka			Asli	120
2927	Anah	9099963	IX-III/15/180/VI/1987	30 Juni 1987	Indramayu			Asli	323
2928	Anah	9114112	IX/III-16/353/V/1989	18 Mei 1989	Majalengka			Asli	551
2929	Anah	9108462	IX-III-06/520/IV/1989	08 April 1989	Sumedang			Asli	436
2930	Anah bin Haldi	9097054	IX-III/03/0107/IX/1986	29 September 1986	Sukabumi			Asli	256
2931	Anah Hasanah	9111666	IX/III-08/1244/V/1989	31 Mei 1989	Tasikmalaya			Fotokopi	502
2932	Anah Rohananh, Ny.	9099595	IX/III-05/1058/PKRI/VI/87	30 Juni 1987	Cimahi			Asli	318

NO. URUT	NAMA	NPV	NO. PENDAFTARAN	TANGGAL PENDAFTARAN	DAERAH PENDAFTARAN	SK GELAR KEHORMATAN	TANGGAL SK GELAR KEHORMATAN	KET.	NO. JILID
2933	Anah, Ny	9112515	IX-III/19/114/V/1989	30 Mei 1989	Serang			Asli	527
2934	Anah, Ny.	9085881	IX/14/0129/I/1979	05 Januari 1979	Sumedang			Asli	140
2935	Anah, Ny.	9094593	IX/III-18/048/X/1986	9 Oktober 1986	Pandegelang			Asli	215
2936	Anah, Ny.	9105619	IX-III-06/333/XII/1988	01 Desember 1988	Sumedang			Asli	399
2937	Anah, Ny.	9113880	IX/III-04/746/V/1989	30 Mei 1989	Cianjur			Asli	545
2938	Anam	9112474	IX-III/16/687/V/1989	25 Mei 1989	Majalengka			Asli	527
2939	Anam bin Sanim	9082939	IX-06/459/IV/1980	14 April 1980	Karawang			Asli	98
2940	Anam bin Sukarma	9114023	IX/III/10/342/V/1989	30 Mei 1989	Karawang			Asli	548
2941	Anan	9097238	IX/III-09/62/V/1987	19 Mei 1987	Ciamis			Asli	262
2942	Anan	9105581	III-05/031/PKRI/IX/1988	30 September 1988	Cimahi			Asli	399
2943	Anan	9111669	IX/III-09/728/IX/1988	15 September 1988	Ciamis			Asli	502
2944	Anan	9114018	IX/III/10/290/V/1989	30 Mei 1989	Karawang			Asli	548
2945	Anan bin Amat	9105629	IX-III/07/015/VII/1988	08 Juli 1988	Garut			Asli	399
2946	Anan bin Endi al. Embi		1602/B/Kuv/10/06/59	03 Juni 1959	Cianjur			Fotokopi	7
2947	Anan bin Muntasim	9082803	IX/02/216/III/1979	22 Maret 1979	Bandung			Asli	95
2948	Anan bin Sahadi		2930/B/Kuv/10/09/59	03 September 1959	Cianjur			Fotokopi	8
2949	Anan bin Samu	9108442	IX-III-06/154/X/86	05 Oktober 1986	Sumedang			Fotokopi	436
2950	Anan Sudjana	9088856	IX/02/034/VII/1979	06 Juli 1979	Bandung			Asli	187
2951	Anang	244664	2053/B/18/III/1959	13 Maret 1959	Tasikmalaya			Asli	67
2952	Anang	9083197	IX/13/0008/VII/1977	25 Juli 1977	Sukabumi			Asli	102
2953	Anang	9092527	IX/14/0290/IV/1981	06 April 1981	Sumedang			Asli	199
2954	Anang	9097171	IX-III-06/445/II/1987	10 Februari 1987	Sumedang			Asli	259
2955	Anang	9099469	IX-III/03/0161/X/86	15 Oktober 1986	Sukabumi			Asli	316
2956	Anang	9105610	IX-III-06/266/XI/1988	02 November 1988	Sumedang			Asli	399
2957	Anang	9112532	IX-III/21/382/V/1989	31 Mei 1989	Kodya Bandung			Asli	528
2958	Anang		2188/B/Kuv/10/07/59	29 Juli 1959	Cianjur			Fotokopi	8
2959	Anang Al Usup	88331	02043/B/20/II/59	02 Februari 1959	Bandung			Asli	49
2960	Anang bin Abas	9082997	IX.06/722/XII/80	18 Desember 1980	Karawang			Asli	98
2961	Anang bin Antasik	9082794	IX/02/014/VII/1978	28 Juli 1978	Bandung			Asli	95
2962	Anang bin Arip	9108407	IX-III/03/0457/II/1987	20 Februari 1987	Sukabumi			Asli	435
2963	Anang bin Furkon	160254	1388/B/Kuv/10/05/1959	01 Mei 1959	Cianjur			Asli	55

NO. URUT	NAMA	NPV	NO. PENDAFTARAN	TANGGAL PENDAFTARAN	DAERAH PENDAFTARAN	SK GELAR KEHORMATAN	TANGGAL SK GELAR KEHORMATAN	KET.	NO. JILID
2964	Anang bin Isak	9083163	IX/13/01000/III/1981	14 Maret 1981	Sukabumi			Asli	101
2965	Anang bin Madtasan	160224	03413/B/20/III/1959	26 Maret 1959	Kodya Bandung			Asli	55
2966	Anang bin Mamad	9113867	IX-III/02/362/V/1989	31 Mei 1989	Bogor			Asli	545
2967	Anang Kosasih	9092520	IX/01/0159/11/78	15 November 1978	Kota Madya Bandung			Asli	199
2968	Anang Kosasih	9094312	IX/02/203/5/83	30 Mei 1983	Bandung			Asli	209
2969	Anang S.	9097188	IX-III-06/723/V/1987	4 Mei 1987	Sumedang			Asli	260
2970	Anang Suhandi	9111697	IX-III/21/004/II/1991	4 Februari 1991	Kodya Bandung			Asli	503
2971	Anang Sunarja	73916	1108/B/17/II/59	28 Februari 1959	Garut			Asli	44
2972	Anang Sutisna	9097127	IX/III-05/258/PKRI/I/87	14 Januari 1987	Cimahi			Asli	258
2973	Anang Toha	9110986	IX/III-08/243/VI/87	08 Juni 1987	Tasikmalaya			Fotokopi	485
2974	Anap		3085/B/8/V/59	02 Mei 1959	Bogor			Fotokopi	28
2975	Anas	9097302	IX/III-12/73/6/1987	17 Juni 1987	Cirebon			Asli	264
2976	Anas	9099688	IX-III/07/907/4/1987	27 April 1987	Garut			Asli	319
2977	Anas	9099819	IX-III/09/463/V/1987	19 Mei 1987	Ciamis			Asli	321
2978	Anas bin H. Abdulatip	9094616	IX/18/165/X/1983	28 Oktober 1983	Cirebon			Asli	216
2979	Anas bin Suja	9105749	IX/III-13/86/I/89	24 Januari 1989	Cirebon			Asli	400
2980	Anas Djamil	9092046	IX/01/0621/III/1979	21 Maret 1979	Kodya Bandung			Asli	192
2981	Anasin bin Antisan	9082851	IX/03/017/IX/1978	10 September 1978	Bogor			Asli	96
2982	Anatudin	9094579	IX/02/1948/5/1983	19 Desember 1983	Bandung			Asli	215
2983	Anawi	9108450	IX-III-06/426/II/1989	07 Februari 1989	Sumedang			Asli	436
2984	Anda	166631	4477/B/16/III/1959	18 Maret 1959	Sumedang			Asli	57
2985	Anda	253393	158/B/7/XI/1958	19 Nopember 1958	Lebak			Asli	74
2986	Anda	9082718	IX/01/0002/VII/1878	07 Juli 1978	Kodya Bandung			Asli	94
2987	Anda	9082739	IX/02/198/III/1979	22 Maret 1979	Bandung			Asli	94
2988	Anda	9082762	IX/02/210/III/1979	22 Maret 1979	Bandung			Asli	95
2989	Anda	9082788	IX/02/501/XI/1979	05 November 1979	Bandung			Asli	95
2990	Anda	9083200	IX/14/0133/I/1979	05 Januari 1979	Sumedang			Asli	102
2991	Anda	9092819	IX/01/222/9/1983	14 September 1983	Kota Madya Bandung			Asli	205
2992	Anda	9092821	IX/02/960/8/1983	18 Agustus 1983	Bandung			Asli	205
2993	Anda	9094360	IX/04/14/4/1983	19 April 1983	Garut			Asli	210
2994	Anda	9095272	IX-III-06/191/X/1986	5 Oktober 1986	Sumedang			Asli	230

NO. URUT	NAMA	NPV	NO. PENDAFTARAN	TANGGAL PENDAFTARAN	DAERAH PENDAFTARAN	SK GELAR KEHORMATAN	TANGGAL SK GELAR KEHORMATAN	KET.	NO. JILID
2995	Anda	9097174	IX-III-06/479/II/1987	10 Februari 1987	Sumedang			Asli	260
2996	Anda	9097395	IX-III/21/151/VI/87	10 Juni 1987	Kodya Bandung			Asli	266
2997	Anda	9099549	IX/III-04/347/VI/1987	30 Juni 1987	Cianjur			Asli	318
2998	Anda	9099596	IX/III-06/197/IX/88	06 September 1980	Cimahi			Asli	318
2999	Anda	9099713	IX/III-08/403/VI/1987	30 Juni 1987	Tasikmalaya			Asli	319
3000	Anda	9099877	IX-III/09/1466/V/1987	19 Mei 1987	Ciamis			Asli	322
3001	Anda	9099995	IX-III/16/508/V/1987	16 Mei 1987	Majalengka			Asli	323
3002	Anda	9105524	IX/III-04/227/III/1989	6 Maret 1989	Cianjur			Asli	398
3003	Anda	9105616	IX-III-06/313/XII/88	01 Desember 1988	Sumedang			Asli	399
3004	Anda	9110971	IX-05/117/PKRI/V/1989	06 Mei 1989	Cimahi			Asli	485
3005	Anda	9110993	IX/III-08/1062/V/1989	30 Mei 1989	Tasikmalaya			Asli	486
3006	Anda	9112368	IX-III/04/725/V/1989	30 Mei 1989	Cianjur			Asli	525
3007	Anda	9112385	IX-III/06/1166/V/89	30 Mei 1989	-			-	525
3008	Anda	9113927	IX-III/07/487/IV/89	07 April 1989	Garut			Asli	546
3009	Anda	9113953	IX-III/07/994/IV/1989	07 April 1989	Garut			Asli	547
3010	Anda	9113957	IX-III/07/1001/IV/1989	07 April 1989	Garut			Asli	547
3011	Anda	9097167	IX-III-06/436/II/1987	10 Februari 1987	Sumedang			Asli	259
3012	Anda	9108437	III-05/193/PKRI/V/1989	30 Mei 1989	Cimahi			Asli	436
3013	Anda Amid	9114191	IX-III/21/592/V/1989	31 Mei 1989	Kodya Bandung			Asli	552
3014	Anda Aong	9099598	IX/III-05/1072/PKRI/VI/1987	30 Juni 1987	Cimahi			Asli	318
3015	Anda Bi Senin	9092114	IX/12/0178/VIII/1980	01 Agustus 1980	Subang			Asli	192
3016	Anda bin Dulhalim	9095201	IX-III/02/71/II/1987	26 Februari 1987	Bogor			Asli	229
3017	Anda bin Endun	9099774	IX-III/07/364/2/1987	10 Februari 1987	Garut			Asli	320
3018	Anda bin Inggit	250203	2557/B/3/IV/1959	18 April 1959	Karawang			Asli	71
3019	Anda bin Jumanta	9095297	IX-III/07/311/1/1987	5 Januari 1987	Garut			Asli	230
3020	Anda bin Murdi	9083319	IX/17/0209/III/1979	07 Maret 1979	Cianjur			Asli	103
3021	Anda bin Putoni	9083283	IX/17/0642/VII/1979	05 Juli 1979	Cianjur			Asli	103
3022	Anda bin Sahdi		2950/B/Kuv/10/09/59	04 September 1959	Cianjur			Fotokopi	5
3023	Anda bin Suarta	9097140	IX/III-05/949/PKRI/VI/87	30 Juni 1987	Cimahi			Asli	259
3024	Anda bin Walyi	9099793	IX-III/07/579/1/1987	29 Januari 1987	Garut			Asli	320

NO. URUT	NAMA	NPV	NO. PENDAFTARAN	TANGGAL PENDAFTARAN	DAERAH PENDAFTARAN	SK GELAR KEHORMATAN	TANGGAL SK GELAR KEHORMATAN	KET.	NO. JILID
3025	Anda Gombar	9092822	IX/02/1656/11/1983	04 November 1983	Bandung			Asli	205
3026	Anda Koswara	9082683	IX/01/0071/XII/1977	05 Desember 1977	Kodya Bandung			Asli	94
3027	Anda Marhum	9082726	IX/01/1179/IV/1981	20 April 1981	Kodya Bandung			Asli	94
3028	Anda Rochman	9082702	IX/01/0910/II/1980	07 Februari 1980	Kodya Bandung			Asli	94
3029	Anda S	9082871	IX/04/245/XII/1979	03 Desember 1979	Garut			Asli	97
3030	Anda S	9082872	IX/04/245/XII/1979	03 Desember 1979	Garut			Asli	97
3031	Anda Sasmita	9111670	IX/III-09/734/IX/1988	15 September 1988	Ciamis			Asli	502
3032	Anda Suganda	9094388	IX/14/355/VIII/1983	23 Agustus 1983	Sumedang			Asli	211
3033	Anda Suganda bin Jaya	9082802	IX/02/223/III/1979	22 Maret 1979	Bandung			Asli	95
3034	Anda Suhaja		3993/B/15/I/59	11 Januari 1959				Fotokopi	21
3035	Anda Suhanda	9087748	IX/01/0198/12/1978	18 Desember 1978	Bandung			Asli	166
3036	Anda Suhanda	9095307	IX-III/07/466/1/1987	23 Januari 1987	Garut			Asli	230
3037	Anda Sukanda	9095256	IX/III-05/666/PKRI/VI/87	18 Juni 1987	Cimahi			Asli	229
3038	Anda Sutisna	9087744	IX/01/0362/3/1979	20 Maret 1979	Bandung			Asli	166
3039	Anda Wiganda	9108463	IX-III-06/544/IV/89	08 April 1989	Sumedang			Asli	436
3040	Andak	9099577	IX/III-05/629/PKRI/VI/87	11 Juni 1987	Cimahi			Asli	318
3041	Andang		202/B/Kuv/10/07/59	06 Juli 1959	Cianjur			Fotokopi	8
3042	Andang	78521	4700/B/16/IV/1959	03 April 1959	Sumedang			Asli	47
3043	Andaredja	9105543	IX/III-04/154/XII/1988	25 Desember 1988	Cianjur			Asli	398
3044	Andawijaya	9108433	IX-III-05/175/PKRI/V/1989	30 Mei 1989	Cimahi			Asli	436
3045	Anday Sukandar	9094340	IX/02/2260/12/1983	31 Desember 1983	Bandung			Asli	209
3046	Ande bin Mahra	9108435	III-05/183/PKRI/V/89	30 Mei 1989	Cimahi			Asli	436
3047	Andi	224184	P.349/B/4/XII/1958	24 Desember 1958	Subang			Asli	63
3048	Andi	256131	2000/B/3/IV/1959	14 April 1959	Bekasi			Asli	87
3049	Andi	9097094	IX/III-05/450/PKRI/IV/87	25 April 1987	Cimahi			Asli	257
3050	Andi	9097107	IX/III-05/745/PKRI/VI/87	24 Juni 1987	Cimahi			Asli	258
3051	Andi	9112534	IX-III/21/387/V/1989	31 Mei 1989	Kodya Bandung			Asli	528
3052	Andi Baso. M	9082832	IX/03/94/III/1979	08 Maret 1979	Bogor			Asli	96
3053	Andi bin Senin	9092113	IX/12/0205/VIII/1980	01 Agustus 1980	Subang			Asli	192
3054	Andi Hasmun	9114199	IX-III/21/651/V/1989	31 Mei 1989	Kodya Bandung			Asli	553
3055	Andi Palinrungi	166581	71/P/2/VIII/1959	29 Agustus 1959	Makassar			Asli	56

NO. URUT	NAMA	NPV	NO. PENDAFTARAN	TANGGAL PENDAFTARAN	DAERAH PENDAFTARAN	SK GELAR KEHORMATAN	TANGGAL SK GELAR KEHORMATAN	KET.	NO. JILID
3056	Andi Parenrengi	166582	7/P3/1/VI/1959	03 Juni 1959	Makassar			Asli	56
3057	Andi Suhandi	9099539	IX/III-04/308/VI/1987	29 Juni 1987	Cianjur			Asli	317
3058	Andi Suhandi	9099557	IX/III-04/308/VI/1987	29 Juni 1987	Cianjur			Fotokopi	318
3059	Andi Sukandi	9094408	IX/III-05/383/PKRI/IV/87	15 April 1987	Cimahi			Asli	211
3060	Andi Sukandi	9097104	IX/III-05/664/PKRI/VI/87	18 Juni 1987	Cimahi			Asli	257
3061	Andi Sukandi	9097393	IX-III/21/133/V/87	14 Mei 1987	Kodya Bandung			Asli	266
3062	Andi Sunaryo	9097394	IX-III/21/135/V/87	14 Mei 1987	Kodya Bandung			Asli	266
3063	Andia Mulyana	9082807	IX/02/110/III/1979	01 Maret 1979	Bandung			Asli	96
3064	Andik Kandik	9082731	IX/01/0243/II/1979	27 Februari 1979	Kodya Bandung			Asli	94
3065	Andil bin Suandi	9082783	IX/02/681/IV/1980	16 April 1980	Bandung			Asli	95
3066	Anding	9087769	IX/02/137/III/1979	19 Maret 1979	Bandung			Asli	167
3067	Anding Endang	9082686	IX/01/0137/VIII/1978	24 Agustus 1978	Kodya Bandung			Asli	94
3068	Andira		378/B/7/XI/1958	29 Nopember 1958	Lebak			Fotokopi	19
3069	Andira	9097324	IX/III-16/111/X/1986	20 Oktober 1986	Majalengka			Asli	264
3070	Andjar Komar bin Surta	9099911	IX-III/10/249/VI/1987	24 Juni 1987	Karawang			Asli	322
3071	Andjum		2530/B/6/V/1959	20 Mei 1959	Pandegelang			Fotokopi	26
3072	Andjung bin Usa		3171/B/8/V/59	04 Mei 1959	Bogor			Fotokopi	6
3073	Ando	9099872	IX-III/09/1357/V/1987	19 Mei 1987	Ciamis			Asli	321
3074	Andok bin Wiranta	9082740	IX/02/174/III/1979	21 Maret 1979	Bandung			Asli	94
3075	Andon	9108448	IX-III-06/423/II/1989	07 Februari 1989	Sumedang			Asli	436
3076	Andot	9112423	IX-III/07/604/IV/1989	07 April 1989	Garut			Asli	526
3077	Andri	9099987	IX-III/16/383/II/1987	03 Februari 1987	Majalengka			Asli	323
3078	Andrik	9094349	IX/03/376/XI/1983	20 November 1983	Bogor			Asli	210
3079	Andrik	9097046	IX-III/02/454/VI/1987	26 Juni 1987	Bogor			Asli	256
3080	Andu Rustandi	9082867	IX/04/191/III/1979	30 Maret 1979	Garut			Asli	96
3081	Andun	9087866	IX/18/0478/8/1979	03 Agustus 1979	Cirebon			Asli	169
3082	Andung bin Sanad	261035	2491/B/3/IV/59	16 April 1959	Karawang			Asli	90
3083	Andut	9114180	IX-III/21/545/V/1989	31 Mei 1989	Kodya Bandung			Asli	552
3084	Anduy	9099567	IX/III-05/484/PKRI/IV/87	30 April 1987	Cimahi			Asli	318
3085	Anen		3418/B/3/V/1959	19 Mei 1959	Karawang			Fotokopi	2
3086	Anen	289116	3418/B/3/V/1959	19 Mei 1959	Karawang			Asli	91

NO. URUT	NAMA	NPV	NO. PENDAFTARAN	TANGGAL PENDAFTARAN	DAERAH PENDAFTARAN	SK GELAR KEHORMATAN	TANGGAL SK GELAR KEHORMATAN	KET.	NO. JILID
3087	Anen	9092679	IX/17/0402/VIII/83	01 Agustus 1983	Cianjur			Asli	202
3088	Anen	9097165	IX-III-06/415/II/1987	10 Februari 1987	Sumedang			Asli	259
3089	Anen	9097181	IX-III-06/587/III/1987	9 Maret 1987	Sumedang			Asli	260
3090	Anen	9113907	IX-III-06/1253/V/1989	30 Mei 1989	Sumedang			Asli	546
3091	Anen bin Narsin	9095434	IX/III-17/125/VI/1987	15 Juni 1987	Purwakarta			Asli	232
3092	Anen bin Parma	9097087	IX/III-05/401/PKRI/IV/87	23 April 1987	Cimahi			Asli	257
3093	Anen bin Ruki	9105731	IX/III/10/024/VII/1988	22 Juli 1988	Karawang			Asli	400
3094	Anen Kantor	9097050	IX-III/02/502/VI/1987	26 Juni 1987	Bogor			Asli	256
3095	Aneng	9094320	IX/02/1153/9/1983	23 September 1983	Bandung			Asli	209
3096	Aneng	9114065	IX/III/14/0873/V/1989	31 Mei 1989	Kuningan			Asli	549
3097	Aneng bin Suminta	9083309	IX/17/0421/V/1979	24 Mei 1979	Cianjur			Asli	103
3098	Anengsih	9114715	IX/III/14/1369/V/1989	31 Mei 1989	Kuningan			Asli	564
3099	Anep	9100070	IX-III/21/239/VI/87	22 Juni 1987	Bandung			Asli	324
3100	Angeh		/B/9/II/1959	28 Februari 1959	Sukabumi			Fotokopi	18
3101	Angga	9097128	IX/III-05/311/PKRI/III/87	31 Maret 1987	Cimahi			Asli	258
3102	Angga	9097184	IX-III-06/631/IV/1987	15 April 1987	Sumedang			Asli	260
3103	Angga Sasmita	9097398	IX-III/21/172/VI/87	19 Juni 1987	Kodya Bandung			Asli	266
3104	Anggari		2991/B/6/II/59	15 Februari 1959	Pandegelang			Fotokopi	27
3105	Anggu. S	9083312	IX/17/0782/VII/1979	25 Juli 1979	Cianjur			Asli	103
3106	Angguh		823/B/6/I/59	24 Januari 1959	Pandegelang			Fotokopi	26
3107	Angguh	98129	01101/B/5/IV/1959	14 April 1959	Serang			Asli	51
3108	Angguh	9099510	IX-III/04/081/IV/1987	23 April 1987	Cianjur			Asli	317
3109	Angkabut	9083056	IX/08/0028/XII/1978	05 Desember 1978	Lebak			Asli	99
3110	Angkadi	9111032	IX/III/14/0659/V/1989	31 Mei 1989	Kuningan			Asli	487
3111	Angkat bin Sailun	9082952	IX.06/348/XI/1979	26 Nopember 1979	Karawang			Asli	98
3112	Angkri	9099898	IX-III/10/113/II/1987	12 Februari 1987	Karawang			Asli	322
3113	Angwar	9114128	IX/III-16/504/III/1989	30 Maret 1989	Majalengka			Asli	551
3114	Angwar alias Imri		2565/B/7/I/59	15 Januari 1959	Lebak			Fotokopi	19
3115	Angwar bin Asmad	9099934	IX-III/13/311/VI/1987	26 Juni 1987	Cirebon			Asli	322
3116	Angwar bin Dirah	9094400	IX/18/069/VI/83	28 Juni 1983	Cirebon			Asli	211
3117	Angwas bin Idjum Alm.	9097106	IX/III-05/692/PKRI/VI/87	20 Juni 1987	Cimahi			Asli	257

NO. URUT	NAMA	NPV	NO. PENDAFTARAN	TANGGAL PENDAFTARAN	DAERAH PENDAFTARAN	SK GELAR KEHORMATAN	TANGGAL SK GELAR KEHORMATAN	KET.	NO. JILID
3118	Anhar	9113941	IX-III/07/817/IV/1989	07 April 1989	Garut			Fotokopi	547
3119	Anhar bin Hadro	9099496	IX-III/03/0537/VI/1987	26 Juni 1987	Sukabumi			Asli	317
3120	Anheri	9088877	IX/18/02/3/1979	17 Maret 1979	Cirebon			Asli	187
3121	Anhuri	9099835	IX-III/09/669/V/1987	19 Mei 1987	Ciamis			Asli	321
3122	Ani	253341	1631/B/11/XI/1958	11 Nopember 1958	Cirebon			Asli	75
3123	Ani Haryani	9094308	IX/01/389/XII/1983	1 Desember 1983	Bandung			Asli	209
3124	Ani Oniasih, Ny.	9097217	IX/III-08/54/XII/1986	20 Desember 1986	Tasikmalaya			Asli	261
3125	Ani Sudani bin Suardi	9082986	IX.06/778/V/81	12 Mei 1981	Karawang			Asli	98
3126	Ani Sugiani, Ny.	9097248	IX/III-09/251/V/1987	19 Mei 1987	Ciamis			Asli	262
3127	Ani Suwarni, Ny.	9099559	IX/III/05/235/PKRI/87	14 Januari 1987	Cimahi			Asli	318
3128	Ani, Ny. binti Jaimin	9092074	IX.06/697/XII/1980	18 Desember 1980	Kerawang			Asli	192
3129	Anidin	9099464	IX-III/03/0092/IX/86	24 September 1986	Sukabumi			Asli	316
3130	Anih binti Bawa	9085907	IX/17/0660/VII/1979	10 Juli 1979	Cianjur			Asli	140
3131	Anih Milanasih, Ny.	9099574	IX/III-05/597/PKRI/VI/87	8 Juni 1987	Cimahi			Asli	318
3132	Anih Rukmini,Ny.	9085660	IX/01/1078/XII/1980	16 Desember 1980	Kodya Bandung			Asli	136
3133	Anih, Ny.	9105560	IX/III-04/271/IV/1989	20 April 1989	Cianjur			Asli	398
3134	Anijan	9099742	IX/III-09/154/V/1987	19 Mei 1987	Ciamis			Asli	319
3135	Anik	9105539	IX/III-04/127/XI/1988	24 November 1988	Cianjur			Asli	398
3136	Anim	224154	P.750/B/4/II/1959	20 Februari 1959	Subang			Asli	62
3137	Anim	9097388	IX-III/21/072/II/87	16 Februari 1987	Kodya Bandung			Asli	266
3138	Anim	9105563	IX/III-04/274/IV/1989	25 April 1989	Cianjur			Asli	398
3139	Anim bin Anut	9099438	IX-III/02/193/V/87	25 Mei 1987	Bogor			Asli	316
3140	Anim bin Dodo		1896/B/Kuv/10/06/59	23 Juni 1959	Cianjur			Fotokopi	5
3141	Anim bin Sahadi	9097021	IX-III/02/41/II/1987	26 Februari 1987	Bogor			Asli	255
3142	Animah	9114129	IX/III-16/507/II/89	2 Februari 1989	Majalengka			Asli	551
3143	Animah bin Abas		1582/B/6/III/1959	23 Maret 1959	Pandegelang			Fotokopi	23
3144	Animan bin Asinun	9082993	IX.06/824/V/1881	16 Desember 1981	Karawang			Asli	98
3145	Anin bin Adni	9097058	IX/III-03/0157/X/1986	15 Oktober 1986	Sukabumi			Asli	256
3146	Anin Dimpil	9113866	IX-III/02/359/V/1989	31 Mei 1989	Bogor			Asli	545
3147	Aning		1915/B/7/I/59	07 Januari 1959	Lebak			Fotokopi	19
3148	Aning	291942	2585/B/3/IV/1959	18 April 1959	Karawang			Asli	92

NO. URUT	NAMA	NPV	NO. PENDAFTARAN	TANGGAL PENDAFTARAN	DAERAH PENDAFTARAN	SK GELAR KEHORMATAN	TANGGAL SK GELAR KEHORMATAN	KET.	NO. JILID
3149	Aning	9108368	IX-III/02/152/V/1989	31 Mei 1989	Bogor			Asli	435
3150	Aning bin Saud	9099761	IX-III/10/098/11/1988	07 November 1988	Garut			Asli	320
3151	Aning Ruyani bin H. Marip	9092081	IX-10/0547/XI/1979	11 September 1979	Pandeglang			Asli	192
3152	Aning Sobandi	9099707	IX/III-08/314/VI/87	23 Juni 1987	Tasikmalaya			Asli	319
3153	Aning Suganda	9097014	IX-III/01/53/VI/87	25 Juni 1987	Bogor			Asli	255
3154	Aning Supandi	9083183	IX/13/0104/II/1979	19 Februari 1979	Sukabumi			Asli	101
3155	Aninta	9114047	IX/III/14/0687/V/1989	31 Mei 1989	Kuningan			Asli	549
3156	Anip	9109143	IX-III/10/164/III/1989	27 Maret 1989	Karawang			Asli	449
3157	Aniyar Sumarna bin Achmad		228/B/Kuv/10/01/59	07 Januari 1959	Cianjur			Fotokopi	8
3158	Anjani bin H. Abdul Gapur	9094371	IX/10/0064/VI/1983	9 Juni 1983	Pandegelang			Asli	210
3159	Anjaya	9114132	IX/III-16/579/V/1989	25 Mei 1989	Majalengka			Asli	551
3160	Anjep		2052/B/Kuv/10/07/59	11 Juli 1959	Cianjur			Fotokopi	5
3161	Anjun bin Atma	9113933	IX-III/07/688/IV/1989	07 April 1989	Garut			Asli	546
3162	Ano	9113914	IX-III-06/1295/V/1989	30 Mei 1989	Sumedang			Asli	546
3163	Ano Sukarna		2480/B/8/III/59	19 Maret 1959	Bogor			Fotokopi	18
3164	Ano Sunarno	9114026	IX/III-11/61/V/89	2 Mei 1989	Subang			Asli	549
3165	Ano Warno	9087784	IX/2/041/I/79	16 Januari 1979	Bandung			Asli	167
3166	Anoh bin Adnui	9099435	IX-III/02/126/IV/1987	15 April 1987	Bogor			Asli	316
3167	Anom bin Barat	256155	0698/B/2/II/1959	20 Februari 1959	Bekasi			Asli	87
3168	Anong Harpandi bin H. Salim	9112339	IX-III/02/203/V/1989	31 Mei 1989	Bogor			Asli	524
3169	Ansor	9105758	IX/III/14/0056/X/1988	25 Oktober 1988	Kuningan			Asli	400
3170	Anta		3680/B/6/III/1959	01 Maret 1959	Pandegelang			Fotokopi	26
3171	Anta		297/B/8/IV/59	25 April 1959	Bogor			Fotokopi	28
3172	Anta	253241	2058/B/12/III/1959	20 Maret 1959	Kuningan			Asli	73
3173	Anta	9087852	IX/14/0096/I/1979	04 Januari 1979	Sumedang			Asli	169
3174	Anta	9094385	IX/14/099/V/83	18 Mei 1983	Sumedang			Asli	210
3175	Anta	9097153	IX-III-06/159/X/1986	5 Oktober 1986	Sumedang			Asli	259
3176	Anta	9112498	IX-III/14/0704/V/1989	31 Mei 1989	Kuningan			Asli	527
3177	Anta	9114052	IX/III/14/0704/V/89	31 Mei 1989	Kuningan			Asli	549
3178	Anta	9099604	IX-06/799/V/1981	12 Mei 1981	Karawang			Fotokopi	318
3179	Anta bin Emed	9095280	IX-III-06/393/I/1987	20 Januari 1987	Sumedang			Asli	230

NO. URUT	NAMA	NPV	NO. PENDAFTARAN	TANGGAL PENDAFTARAN	DAERAH PENDAFTARAN	SK GELAR KEHORMATAN	TANGGAL SK GELAR KEHORMATAN	KET.	NO. JILID
3180	Anta bin Enen	9097897	IX-III/02/256/VI/1987	10 Juni 1987	Bogor			Asli	281
3181	Anta bin Martamanggale	9114024	IX/III/10/345/III/1991	6 Maret 1991	Karawang			Asli	548
3182	Anta bin Saad		1411/B/6/II/59	28 Februari 1959	Pandegelang			Fotokopi	7
3183	Anta bin Sueb	9099909	IX-III/10/232/VI/1987	11 Juni 1987	Karawang			Asli	322
3184	Anta Sakim	9099439	IX-III/02/237/VI/87	25 Mei 1987	Bogor			Asli	316
3185	Anta Sukanta	9114205	IX/III/16/736/V/1989	25 Mei 1989	Majalengka			Asli	553
3186	Anta/Alikasan		1152/B/6/II/59	10 Februari 1959	Pandegelang			Fotokopi	7
3187	Antadja bin Helen		2845/B/7/II/59	01 Februari 1959	Lebak			Fotokopi	13
3188	Antadja bin Sabri	98121	0811/B/5/III/1959	12 Maret 1959	Serang			Asli	51
3189	Antadjaja bin Wahab	84428	1707/B/7/I/59	03 Januari 1959	Lebak			Asli	48
3190	Antang		1119/B/3/II/1959	18 Februari 1959	Karawang			Fotokopi	2
3191	Antarip	9083252	IX/16/0575/V/1981	12 Mei 1981	Ciamis			Asli	102
3192	Antasim	9108471	IX-III-06/597/IV/1989	08 April 1989	Sumedang			Asli	436
3193	Antasip	9099838	IX-III/09/719/V/1987	19 Mei 1987	Ciamis			Asli	321
3194	Antasip	9099591	IX/III-09/719/V/1987	19 Mei 1987	Cimahi			Asli	318
3195	Antawi bin Sadira	260342	2537/B/7/I/59	15 Januari 1959	Lebak			Asli	89
3196	Antawilasa		830/B/7/XII/1958	10 Desember 1958	Lebak			Fotokopi	24
3197	Antawilastra	9114098	IX/III/14/1182/V/1989	31 Mei 1989	Kuningan			Asli	550
3198	Antayi	9099980	IX-III/16/261/XII/1986	09 Desember 1986	Majalengka			Asli	323
3199	Antenas bin Djaked		911/B/7/XII/1958	17 Desember 1958	Lebak			Fotokopi	19
3200	Anteran	9092096	IX/12/0215/VIII/1980	10 Agustus 1980	Subang			Asli	192
3201	Antiah	9095410	IX/III-16/287/XII/1986	9 Desember 1986	Majalengka			Asli	232
3202	Antimah		1804/B/7/I/59	05 Januari 1959	Lebak			Fotokopi	24
3203	Antinah	9112495	IX/III/14/0622/V/1989	31 Mei 1989	Kuningan			Asli	527
3204	Antria	9114712	IX/III/14/1297/V/89	31 Mei 1989	Kuningan			Asli	564
3205	Anuk bin Ijot	9110949	IX/III-04/493/V/89	30 Mei 1989	Cianjur			Asli	484
3206	Anung bin Emuk	9099519	IX/III-04/170/V/1987	23 Mei 1987	Cianjur			Asli	317
3207	Anung Surjana	248275	05725/B/20/4/1959	15 Juni 1959	Kota Madya Bandung			Asli	70
3208	Anwar		1980/B/Kuv/10/07/59	01 Juli 1959	Cianjur			Fotokopi	5
3209	Anwar		687/B/7/X/1958	22 Oktober 1958	Lebak			Fotokopi	27
3210	Anwar	253369	3098/B/3/V/1959	04 Mei 1959	Karawang			Asli	75

NO. URUT	NAMA	NPV	NO. PENDAFTARAN	TANGGAL PENDAFTARAN	DAERAH PENDAFTARAN	SK GELAR KEHORMATAN	TANGGAL SK GELAR KEHORMATAN	KET.	NO. JILID
3211	Anwar	253403	244/B/14/X/1958	31 Oktober 1958	Majalengka			Asli	76
3212	Anwar	255943	955/B/Kuv/10/03/59	23 Maret 1959	Cianjur			Asli	83
3213	Anwar	9082813	IX/02/244/III/1979	23 Maret 1979	Bandung			Asli	96
3214	Anwar	9083022	IX/07/0005/I/1979	02 Januari 1979	Kuningan			Asli	99
3215	Anwar	9083055	IX/08/0364/XII/1980	19 Desember 1980	Lebak			Asli	99
3216	Anwar	9092049	IX/01/0470/III/1979	20 Maret 1979	Kodya Bandung			Asli	192
3217	Anwar	9092102	IX/12/0103/III/1979	22 Maret 1979	Subang			Asli	192
3218	Anwar	9092126	IX.06/302/VIII/1979	15 Agustus 1979	Kerawang			Asli	193
3219	Anwar	9094414	IX/III/14/0776/VI/87	26 Juni 1987	Kuningan			Asli	211
3220	Anwar	9095245	IX/III-05/60/PKRI/12/86	22 Desember 1986	Cimahi			Asli	229
3221	Anwar	9097332	IX/III-13/300/6/1987	25 Juni 1987	Cirebon			Asli	264
3222	Anwar	9111686	IX/III-16/392/II/1989	2 Februari 1989	Majalengka			Asli	503
3223	Anwar	9112807	IX-III/14/0696/V/1989	31 Mei 1989	Kuningan			Asli	532
3224	Anwar	9113900	IX-III-06/1194/V/1989	30 Mei 1989	Sumedang			Asli	546
3225	Anwar	9114118	IX/III-16/392/II/89	2 Februari 1989	Majalengka			Asli	551
3226	Anwar	9114717	IX/III/14/0696/V/89	31 Mei 1989	Kuningan			Asli	564
3227	Anwar Atmadiredja	9097386	IX-III/21/064/II/1987	9 Februari 1987	Kodya Bandung			Asli	266
3228	Anwar Azis BA.	9082822	IX/03/242/XI/1980	14 November 1980	Bogor			Asli	96
3229	Anwar bin Aman	9095216	IX-III/02/445/VI/1987	26 Juni 1987	Bogor			Asli	229
3230	Anwar bin Asman	9112404	IX-III/07/686/IV/1989	07 April 1989	Garut			Asli	526
3231	Anwar bin H. Lasim	9097893	IX-III/02/202/V/1987	25 Mei 1987	Bogor			Asli	281
3232	Anwar bin Sayud	9087831	IX/11/00659/IV/1980	12 April 1980	Serang			Asli	169
3233	Anwar bin Sukro	9094376	IX/13/0003/V/83	18 Mei 1983	Sukabumi			Asli	210
3234	Anwar Boerhan	9082693	IX/01/0985/VII/1980	02 Juli 1980	Kodya Bandung			Asli	94
3235	Anwar Karsito	9108384	IX-III/03/0122/II/1989	17 Februari 1989	Sukabumi			Asli	435
3236	Anwar Muryadi	9097282	IX/III/10/144/III/1987	10 Maret 1987	Karawang			Asli	263
3237	Anwar Muslih	9106367	IX/III/10/011/VII/1988	05 Juli 1988	Karawang			Asli	409
3238	Anwar Ruswandi	9083300	IX/17/0092/II/1979	05 Februari 1979	Cianjur			Asli	103
3239	Anwar Sadad	9095301	IX-III/07/453/1/1987	21 Januari 1987	Garut			Asli	230
3240	Anwar Saleh	9087758	IX/01/0373/3/1979	20 Maret 1979	Bandung			Asli	167
3241	Anwar Sanusi	9097012	IX-III/01/18/VI/87	22 Juni 1987	Bogor			Asli	255

NO. URUT	NAMA	NPV	NO. PENDAFTARAN	TANGGAL PENDAFTARAN	DAERAH PENDAFTARAN	SK GELAR KEHORMATAN	TANGGAL SK GELAR KEHORMATAN	KET.	NO. JILID
3242	Anwar Sutan		05864/B/20/7/1959					Fotokopi	6
3243	Anwar, H.	9083372	IX/18/028/III/1979	30 Maret 1979	Cirebon			Asli	104
3244	Anwar. S.	9112489	IX-III/09/853/IX/1988	15 September 1988	Ciamis			Asli	527
3245	Anwar/Pulung		3456/B/7/II/59	05 Februari 1959	Lebak			Fotokopi	19
3246	Anwara		369/B/7/XI/1958	29 Nopember 1958	Lebak			Fotokopi	19
3247	Anyi	9097310	IX/III-16/98/X/1986	18 Oktober 1986	Majalengka			Asli	264
3248	Ao bin Ihad	256035	1692/B/9/II/1959	23 Februari 1959	Sukabumi			Asli	85
3249	Aolana	9097380	IX/III-18/091/XII/1986	18 Desember 1986	Pandegelang			Asli	266
3250	Aom Sumantri	9083034	IX/07/0026/I/1979	02 Januari 1979	Kuningan			Asli	99
3251	Aon bin Ahim	9099806	IX-III/07/197/12/1986	03 Desember 1986	Garut			Asli	320
3252	Aon bin Hasan	9099790	IX-III/07/539/1/1987	26 Januari 1987	Garut			Asli	320
3253	Aos bin H. Idris	9083267	IX/17/0027/XI/1978	09 Nopember 1978	Cianjur			Asli	103
3254	Aos bin Ocid	9083265	IX/17/0033/XI/1978	09 Nopember 1978	Cianjur			Asli	103
3255	Apad	9097166	IX-III-06/419/II/1987	10 Februari 1987	Sumedang			Asli	259
3256	Apad	9099555	IX/III-04/166/I/1989	22 Januari 1989	Cianjur			Fotokopi	318
3257	Apad bin Marnusik	9112404	IX-III/07/510/IV/1989	07 April 1989	Garut			Asli	526
3258	Apad bin Marnusik	9113930	IX-III/07/510/IV/1989	07 April 1989	Garut			Fotokopi	546
3259	Apad bin Soma	9083313	IX/17/0725/VII/1979	20 Juli 1979	Cianjur			Asli	103
3260	Apad bin Suhala	9083263	IX/17/0672/VII/1979	10 Juli 1979	Cianjur			Asli	103
3261	Apandi	256132	0690/B/2/II/1959	19 Februari 1959	Bekasi			Asli	87
3262	Apandi	289099	3584/B/17/VI/1959	23 Juni 1959	Karawang			Asli	91
3263	Apandi	9083351	IX/18/0889/XII/1980	04 Desember 1980	Cirebon			Asli	104
3264	Apandi	9097265	IX/III-09/1168/V/1987	19 Mei 1987	Ciamis			Asli	262
3265	Apandi	9098042	IX/III-16/567/VI/87	13 Juni 1987	Majalengka			Asli	285
3266	Apandi	9099588	IX/III-05/834/PKRI/VI/87	26 Juni 1987	Cimahi			Asli	318
3267	Apandi	9099727	IX/III-09/42/V/1987	19 Mei 1987	Ciamis			Asli	319
3268	Apandi	9110999	IX/III-09/584/IX/1989	15 September 1989	Ciamis			Asli	486
3269	Apandi	9111649	IX/III-08/1123/V/1989	31 Mei 1989	Tasikmalaya			Asli	502
3270	Apandi	9112471	IX-III/14/1231/V/1989	31 Mei 1989	Kuningan			Asli	527
3271	Apandi	9110987	IX/III-08/467/VI/87	30 Juni 1987	Tasikmalaya			Fotokopi	485
3272	Apandi bin Madr'i	9083318	IX/170210/III/1979	07 Maret 1979	Cianjur			Asli	103

NO. URUT	NAMA	NPV	NO. PENDAFTARAN	TANGGAL PENDAFTARAN	DAERAH PENDAFTARAN	SK GELAR KEHORMATAN	TANGGAL SK GELAR KEHORMATAN	KET.	NO. JILID
3273	Apandi bin Suhadi	9083331	IX/17/0061/I/1979	08 Januari 1979	Cianjur			Asli	104
3274	Apandi Kodjo	9110976	IX-III-06/991/V/1989	25 Mei 1989	Sumedang			Asli	485
3275	Apandi Tanuwinata	289088	1953/B/3/IV/1959	14 April 1959	Karawang			Asli	91
3276	Apandy, R.E.	9086383	IX/13/0200/III/1979	13 Maret 1979	Sukabumi			Asli	146
3277	Apang bin Aib	9112342	IX-III/02/212/V/1989	31 Mei 1989	Bogor			Asli	524
3278	Ape		729/B/6/I/59	19 Januari 1959	Pandegelang			Fotokopi	26
3279	Ape bin Nata	9100072	IX-III/07/101/XI/86	25 November 1986	Garut			Asli	324
3280	Ape bin Sajili	9099783	IX-III/07/442/1/1987	20 Januari 1987	Garut			Asli	320
3281	Ape Yusup	9082712	IX/01/0248/III/1979	03 Maret 1979	Kodya Bandung			Asli	94
3282	Apendi	9105530	IX/III-04/061/X/1988	11 Oktober 1988	Cianjur			Asli	398
3283	Apendi	9105540	IX/III-04/145/XII/1988	15 Desember 1988	Cianjur			Asli	398
3284	Apendi	9114140	IX/III-16/706/V/1989	25 Mei 1989	Majalengka			Asli	551
3285	Apeng	9095227	IX-III/03/0238/XI/1986	18 Nopember 1983	Sukabumi			Asli	229
3286	Apeng bin Arsa	9105740	IX/III/10/101/XI/1988	07 November 1988	Karawang			Asli	400
3287	Apeng Supardi	9088873	IX/14/0016/I/1979	02 Januari 1979	Sumedang			Asli	187
3288	Apet	9083348	IX/18/0265/III/1979	30 Maret 1979	Cirebon			Asli	104
3289	Api		2042/B/Kuv/10/07/59	10 Juli 1959	Cianjur			Fotokopi	5
3290	Api bin Anwar	260353	355/B/Kuv/10/01/59	29 Januari 1959	Cianjur			Asli	89
3291	Api bin Madsari		148/B/Kuv/10/XII/58	30 Desember 1958	Cianjur			Fotokopi	8
3292	Api bin Masum		2855/B/Kuv/10/08/59	30 Agustus 1959	Cianjur			Fotokopi	9
3293	Apiah binti Asta	9097366	IX/III-16/544/VI/87	9 Juni 1987	Majalengka			Asli	265
3294	Apid	9112533	IX-III/21/385/V/1989	31 Mei 1989	Kodya Bandung			Asli	528
3295	Apidin	9097120	IX/III-05/959/PKRI/VI/87	30 Juni 1987	Cimahi			Asli	258
3296	Apidin bin Sukatmi	9112443	IX-III/07/868/IV/1989	07 April 1989	Garut			Asli	526
3297	Apih		/B/9/IV/59	14 April 1959	Sukabumi			Fotokopi	18
3298	Apih	9097374	IX/III-16/717/VI/87	13 Juni 1987	Majalengka			Asli	266
3299	Apih Winata	9083324	IX/17/0809/VII/1979	27 Juli 1979	Cianjur			Asli	103
3300	Apihardja bin Sumarta	9108396	IX-III/03/0226/V/1989	18 Mei 1989	Sukabumi			Asli	435
3301	Apik bin Marun		2161/B/7/I/59	12 Januari 1959	Lebak			Fotokopi	14
3302	Apin bin Dekri		350/B/8/I/59	20 Januari 1959	Bogor			Fotokopi	28
3303	Apin Hanapi	9113875	IX-III/03/0459/V/89	31 Mei 1989	Sukabumi			Asli	545

NO. URUT	NAMA	NPV	NO. PENDAFTARAN	TANGGAL PENDAFTARAN	DAERAH PENDAFTARAN	SK GELAR KEHORMATAN	TANGGAL SK GELAR KEHORMATAN	KET.	NO. JILID
3304	Apin Suhanda	9092675	IX/01/290/XI/83	08 November 1983	Kota Madya Bandung			Asli	202
3305	Apinah	9083209	IX/14/0233/I/1979	10 Januari 1979	Sumedang			Asli	102
3306	Aping	9114123	IX/III-16/419/II/1989	19 Februari 1989	Majalengka			Asli	551
3307	Aping bin Hadjim Sidik	73855	722/B/8/II/59	14 Februari 1959	Bogor			Asli	43
3308	Apip	9099974	IX-III/16/164/II/1989	14 Februari 1989	Majalengka			Asli	323
3309	Apip Kahpi	9082789	IX/02/486/XI/1979	05 November 1979	Bandung			Asli	95
3310	Apit	9097290	IX-III-11/14/I/1987	20 Januari 1987	Subang			Asli	263
3311	Apit	9099514	IX/III-04/132/V/1987	11 Mei 1987	Cianjur			Asli	317
3312	Apit bin Lamiin	9082972	IX.06/050/III/1979	26 Maret 1979	Karawang			Asli	98
3313	Apit bin Sachroni		2953/B/Kuv/10/09/59	04 September 1959	Cianjur			Fotokopi	8
3314	Apit Sujana	9094335	IX/02/1865/12/1983	10 Desember 1983	Bandung			Asli	209
3315	Apon	9105532	IX/III-04/076/XI/1988	01 November 1988	Cianjur			Asli	398
3316	Apong Abdul Saad	9099709	IX/III-08/360/01/87	29 Juni 1987	Tasikmalaya			Asli	319
3317	Apong Desih	9099991	IX-III/16/435/III/1987	20 Maret 1987	Majalengka			Asli	323
3318	Appandi	9092840	IX/02/1585/11/1983	01 November 1983	Bandung			Asli	205
3319	Apri	9112458	IX-III/07/964/IV/1989	07 April 1989	Garut			Asli	526
3320	Apri bin Arnasan	9082753	IX/02/221/III/1979	22 Maret 1979	Bandung			Asli	95
3321	Apri bin Sarbini	9083255	IX/17/0422/V/1979	24 Mei 1979	Ciamis			Asli	102
3322	April bin Madtasik	9095262	IX/III-05/881/PKRI/VI/87	30 Juni 1987	Cimahi			Asli	229
3323	Apsir	9105586	III-05/080/PKRI/II/1989	12 Februari 1989	Cimahi			Asli	399
3324	Apta	9108453	IX-III-06/457/II/89	07 Februari 1989	Sumedang			Asli	436
3325	Apti bin Atjeng		2861/B/Kuv/10/08/59	31 Agustus 1959	Cianjur			Fotokopi	8
3326	Aptori	9097233	IX/III-08/535/VI/1987	30 Juni 1987	Tasikmalaya			Asli	261
3327	Apud	9105566	IX/III-04/279/IV/1989	25 April 1989	Cianjur			Asli	398
3328	Apud bin Buhori	9112531	IX-III/21/374/V/1989	31 Mei 1989	Kodya Bandung			Asli	527
3329	Apud bin Oking	9083080	IX/13/0568/X/ 1979	24 Oktober 1979	Sukabumi			Asli	100
3330	Apud Machpudin	9088843	IX/02/017/IV/1979	05 April 1979	Bandung			Asli	607
3331	Apud Mahpud	9082688	IX/01/1209/IV/1981	21 April 1981	Kodya Bandung			Asli	94
3332	Apudin	9099550	IX/III-04/349/VI/1987	30 Juni 1987	Cianjur			Asli	318
3333	Apudin	9113988	IX/III-08/1585/V/1989	31 Mei 1989	Tasikmalaya			Fotokopi	548
3334	Apun	224234	01182/B/20/XII/58	18 Desember 1958	Kota Madya Bandung			Asli	63

NO. URUT	NAMA	NPV	NO. PENDAFTARAN	TANGGAL PENDAFTARAN	DAERAH PENDAFTARAN	SK GELAR KEHORMATAN	TANGGAL SK GELAR KEHORMATAN	KET.	NO. JILID
3335	Apun	9113863	IX-III/02/335/V/1989	31 Mei 1989	Bogor			Asli	545
3336	Apun Purnama binti Sar'i	9085842	IX/13/0739/XI/1980	17 Nopember 1980	Sukabumi			Asli	139
3337	Apung bin Sukri		2905/B/Kuv/10/09/59	01 September 1959	Cianjur			Fotokopi	7
3338	Ara	9099448	IX-III/02/358/VI/87	24 Juni 1987	Bogor			Asli	316
3339	Ara	9105626	IX-III-06/410/II/1989	07 Februari 1989	Sumedang			Asli	399
3340	Ara	9113905	IX-III-06/1215/V/89	30 Mei 1989	Sumedang			Asli	546
3341	Ara	9099611	IX-III-06/155/X/86	5 Oktober 1986	Sumedang			Asli	318
3342	Ara Suhara	9092050	IX/02/591/XII/1979	15 Desember 1979	Bandung			Asli	192
3343	Ara Suhara	9094359	IX/04/329/12/1983	31 Desember 1983	Garut			Asli	210
3344	Ara Suhara	9095432	IX/III-17/105/V/1987	7 Mei 1987	Purwakarta			Asli	232
3345	Ara Suhara bin Kanta	9095292	IX-III/07/092/11/1986	25 Nopember 1986	Garut			Asli	230
3346	Aran	193706	1298/B/3/II/1959	28 Februari 1959	Jawa Barat			Asli	59
3347	Aran bin Daimah	9082989	IX/06/656/XII/1980	16 Desember 1980	Karawang			Asli	98
3348	Aranta	9099556	IX/III-04/131/XI/1988	24 November 1988	Cianjur			Asli	318
3349	Arasoma	9082768	IX/02/662/III/1980	05 Maret 1980	Bandung			Asli	95
3350	Arba		2545/B/6/V/1959	20 Mei 1959	Pandegelang			Fotokopi	27
3351	Arba	9083016	IX/07/0045/I/1979	15 Januari 1979	Karawang			Asli	99
3352	Arba	9087853	IX/14/0029/I/1979	02 Januari 1979	Sumedang			Asli	169
3353	Arba	9097348	IX/III/14/0636/V/87	7 Mei 1987	Kuningan			Asli	265
3354	Arba H.	9099454	IX-III/02/451/VI/87	26 Juni 1987	Bogor			Asli	316
3355	Arbaen bin Sakimin		1214/B/7/XII/58	24 Desember 1958	Lebak			Fotokopi	14
3356	Arba'ih Hidir	9114724	IX/III/14/962/V/1989	31 Mei 1989	Kuningan			Asli	565
3357	Arbani bin H. Ranta	9095437	IX/III-18/055/X/1986	11 Oktober 1986	Pandegelang			Asli	232
3358	Arbasa/Dulahar		1764/B/7/II/59	05 Februari 1959	Lebak			Fotokopi	13
3359	Arbeni	9099982	IX-III/16/294/XII/1986	09 Desember 1986	Majalengka			Asli	323
3360	Arbin bin Arip		3823/B/7/VI/1959	09 Juni 1959	Lebak			Fotokopi	19
3361	Arbina Bed	9095355	IX/III-13/48/10/1986	18 Oktober 1986	Cirebon			Asli	231
3362	Arda bin Kasdja		1891/B/7/I/59	07 Januari 1959	Lebak			Fotokopi	24
3363	Ardai		1783/B/8/III/59	31 Maret 1959	Bogor			Fotokopi	28
3364	Arda'I	98117	2152/B/9/III/1959	09 Maret 1959	Sukabumi			Asli	51
3365	Ardaja bin Ali		539/B/7/XII/1958	02 Desember 1958	Lebak			Fotokopi	24

NO. URUT	NAMA	NPV	NO. PENDAFTARAN	TANGGAL PENDAFTARAN	DAERAH PENDAFTARAN	SK GELAR KEHORMATAN	TANGGAL SK GELAR KEHORMATAN	KET.	NO. JILID
3366	Ardanih bin Silan	248184	0679/B/2/II/1959	18 Februari 1959	Bekasi			Asli	69
3367	Ardasa	248039	181/B/6/XI/1958	24 Nopember 1958	Pandegelang			Asli	68
3368	Ardasa bin Astiman	9087819	IX/08/015/II/80	29 Februari 1980	Lebak			Asli	169
3369	Ardasim	9114142	IX/III/16/723/V/1989	23 Mei 1989	Majalengka			Asli	551
3370	Ardawi		3924/B/7/VI/59	13 Juni 1959	Lebak			Fotokopi	14
3371	Ardawi	107330	P.995/B/4/III/59	09 Maret 1959	Subang			Asli	52
3372	Ardaya bin H. Djatim	9101204	IX/III/19/126/VI/87	30 Juni 1987	Serang			Asli	339
3373	Ardi	193732	2104/B/9/III/1959	06 Maret 1959	Jawa Barat			Asli	60
3374	Ardi	9082862	IX/04/482/XII/1980	27 Desember 1980	Garut			Asli	96
3375	Ardi	9083019	IX/07/00184/V/1980	02 Mei 1980	Kuningan			Asli	99
3376	Ardi	9083082	IX/13/0292/X/1979	27 Maret 1980	Sukabumi			Asli	100
3377	Ardi	9094394	IX/16/829/XI/1983	1 Nopember 1983	Ciamis			Asli	211
3378	Ardi	9097255	IX/III-09/449/V/1987	19 Mei 1987	Ciamis			Asli	262
3379	Ardi	9099580	IX/III-05/637/PKRI/VI/87	11 Juni 1987	Cimahi			Asli	318
3380	Ardi	9105844	IX-III/21/041/XII/88	22 Desember 1988	Kodya Bandung			Asli	401
3381	Ardi	9108464	IX-III-06/567/IV/1989	08 April 1989	Sumedang			Asli	436
3382	Ardi	9112535	IX-III/21/395/V/1989	31 Mei 1989	Kodya Bandung			Asli	528
3383	Ardi	9114088	IX/III/14/1118/V/1989	31 Mei 1989	Kuningan			Asli	550
3384	Ardi bin Ahdimi	9112435	IX-III/07/706/IV/1989	07 April 1989	Garut			Asli	526
3385	Ardi bin Jasini	9099451	IX-III/02/393/VI/87	24 Juni 1987	Bogor			Asli	316
3386	Ardi bin Madhapi	9095242	IX/III-05/07/PKRI/12/1986	11 Desember 1986	Cimahi			Asli	229
3387	Ardi Djumadi	253269	081/B/20/X/1958	27 Oktober 1958	Kota Madya Bandung			Asli	73
3388	Ardi Pura	9105769	IX/III/14/01999/IV/1989	21 April 1989	Kuningan			Asli	400
3389	Ardi Supriaji	9082887	IX/04/609/XII/1980	27 Desember 1980	Garut			Asli	97
3390	Ardika	9111020	IX/III/14/0582/V/1989	31 Mei 1989	Kuningan			Asli	486
3391	Ardiman		3675/B/6/III/1959	01 Maret 1959	Pandegelang			Fotokopi	26
3392	Ardin bin Djasrip	253389	258/B/7/XI/1958	25 Nopember 1958	Lebak			Asli	76
3393	Ardinwinata	9095366	IX/III/14/0082/XI/86	25 Nopember 1986	Kuningan			Asli	231
3394	Ardiun bin Kama	9109189	IX-III/19/086/V/1989	31 Mei 1989	Serang			Asli	449
3395	Ardiwinata	9111652	IX/III-08/1130/V/1989	31 Mei 1989	Tasikmalaya			Fotokopi	502
3396	Ardja		3203/B/6/III/1959	15 Maret 1959	Pandegelang			Fotokopi	23

NO. URUT	NAMA	NPV	NO. PENDAFTARAN	TANGGAL PENDAFTARAN	DAERAH PENDAFTARAN	SK GELAR KEHORMATAN	TANGGAL SK GELAR KEHORMATAN	KET.	NO. JILID
3397	Ardja	253397	119/B/7/XI/1958	17 Nopember 1958	Lebak			Asli	74
3398	Ardja	9108347	IX/III/02/37/XII/88	14 Desember 1988	Bogor			Asli	435
3399	Ardja	9114115	IX-III/16/385/II/1989	8 Februari 1989	Majalengka			Asli	551
3400	Ardja		3496/B/7/III/59	03 Maret 1959	Lebak			Fotokopi	3
3401	Ardjai		918/B/1/XII/1958	19 Desember 1958	Tangerang			Fotokopi	6
3402	Ardjaih bin Bachri	253894	529/B/8/II/1959	07 Februari 1959	Bogor			Asli	80
3403	Ardjaja		2933/B/6/III/59	15 Maret 1959	Pandegelang			Fotokopi	7
3404	Ardjam		2086/B/6/II/1959	15 Februari 1959	Pandegelang			Fotokopi	26
3405	Ardjan		1785/B/7/I/59	05 Januari 1959	Lebak			Fotokopi	24
3406	Ardjani		1391/B/7/XII/58	29 Desember 1958	Lebak			Fotokopi	14
3407	Ardjawinata	9083020	IX/07/00152/II/1979	28 Februari 1979	Kuningan			Asli	99
3408	Ardji	9082895	IX/04/586/XII/1980	27 Desember 1980	Garut			Asli	97
3409	Ardjo	9097337	IX/III/14/0034/VIII/1988	4 Agustus 1988	Kuningan			Asli	265
3410	Ardjo Slamet	54423	02522/B/20/II/59	20 Februari 1959	Bandung			Asli	38
3411	Ardju	253335	959/B/11/XI/1958	27 Nopember 1958	Cirebon			Asli	75
3412	Ardjui bin Miskin	239552	167/B/7/XI/58	19 Nopember 1958	Lebak			Asli	66
3413	Ardjumi	248169	1334/B/7/XII/1958	27 Desember 1958	Lebak			Asli	69
3414	Ardo Al Rido	9087750	IX/01/0503/3/79	20 Maret 1979	Bandung			Asli	166
3415	Arduy	9097155	IX-III-06/213/XII/1986	15 Desember 1986	Sumedang			Asli	259
3416	Aresudin		1922/B/7/I/59	07 Januari 1959	Lebak			Fotokopi	24
3417	Arga		1328/B/7/XII/1958	27 Desember 1958	Lebak			Fotokopi	19
3418	Arga	253520	684/B/11/VI/1959	10 Juni 1959	Cirebon			Asli	77
3419	Arga	9113938	IX-III/07/722/IV/1989	07 April 1989	Garut			Asli	546
3420	Arga. M	253247	1694/B/1/II/1959	19 Februari 1959	Tangerang			Asli	73
3421	Argani		917/B/6/II/59	02 Februari 1959	Pandegelang			Fotokopi	23
3422	Arhaji	9114060	IX/III/14/0851/V/1989	31 Mei 1989	Kuningan			Asli	549
3423	Arham	9100001	IX-III/16/572/VI/1987	13 Juni 1987	Majalengka			Asli	323
3424	Arhia	9092107	IX/14/0346/IV/1981	06 April 1981	Sumedang			Asli	192
3425	Arhomi	9105768	IX/III/14/0192/IV/1989	21 April 1989	Kuningan			Asli	400
3426	Ari	9097101	IX/III-05/521/PKRI/V/87	25 Mei 1987	Cimahi			Asli	257
3427	Ari	9113857	IX-III/02/297/V/1989	31 Mei 1989	Bogor			Asli	545

NO. URUT	NAMA	NPV	NO. PENDAFTARAN	TANGGAL PENDAFTARAN	DAERAH PENDAFTARAN	SK GELAR KEHORMATAN	TANGGAL SK GELAR KEHORMATAN	KET.	NO. JILID
3428	Ari Amali	9113858	IX-III/02/301/V/89	31 Mei 1989	Bogor			Asli	545
3429	Ari bin Asik	9082888	IX/04/168/III/1979	29 Maret 1979	Garut			Asli	97
3430	Ari bin Madsahri	9099767	IX-III/07/322/1/1987	07 Januari 1987	Garut			Asli	320
3431	Ari bin Tarmeji	9113969	IX-III/07/1112/IV/1989	07 April 1989	Garut			Asli	547
3432	Aria bin Abdullah		2275/B/6/IV/1959	17 April 1959	Pandegelang			Fotokopi	23
3433	Ariawan Sofyan Sunaryo	9087836	IX/11/00708/XI/80	22 November 1980	Serang			Asli	169
3434	Ariban	193630	208/B/6/XI-58	29 November 1958	Jawa Barat			Asli	58
3435	Aridam	248040	179/B/6/XI/1958	24 Nopember 1958	Pandegelang			Asli	68
3436	Aridan almarhum (diwakili oleh Surhad)		319/B/1/XI/1958	08 Nopember 1958	Tangerang			Fotokopi	6
3437	Aridjan	253201	0615/B/8/II/1959	10 Februari 1959	Bekasi			Asli	72
3438	Arie Soetjipto	9102996	IX/III/10/96/I/1987	29 Januari 1987	Karawang			Asli	365
3439	Arif bin Ariksan	9082823	IX/03/75/V/1981	12 Mei 1981	Bogor			Asli	96
3440	Arifin		8612/B/15/VII/1959	13 Juli 1959	Bandung			Fotokopi	6
3441	Arifin	9114099	IX/III/14/1227/V/89	31 Mei 1989	Kuningan			Asli	550
3442	Arifin Basari	88329	0220/B/20/XI/58	04 Nopember 1958	Bandung			Asli	49
3443	Arifin bin Abdullah	9088858	IX/3/01/IV/1979	11 April 1979	Bandung			Asli	187
3444	Arikah		2143/B/6/III/1959	15 Maret 1959	Pandegelang			Fotokopi	23
3445	Arim	9095342	IX/III/10/51/XII/1986	30 Desember 1986	Karawang			Asli	231
3446	Arim	9114032	IX/III-11/176/V/89	2 Mei 1989	Subang			Asli	549
3447	Arim Sutisna	9114174	IX-III/21/478/V/1989	31 Mei 1989	Kodya Bandung			Asli	552
3448	Ariman	98135	0586/B/5/II/1959	24 Februari 1959	Serang			Asli	51
3449	Ariman bin Rohim	9082996	IX.06/038/III/79	11 Maret 1979	Karawang			Asli	98
3450	Ariman/Abas		3655/B/7/IV/59	05 April 1959	Lebak			Fotokopi	14
3451	Arimi, Ny.	9111004	IX/III/14/0424/V/1989	31 Mei 1989	Kuningan			Asli	486
3452	Arin bin Suandi	9082947	IX.06/203/III/1979	30 Maret 1979	Karawang			Asli	98
3453	Arinah Arijati	9082673	IX/01/1112/XII/80	25 Desember 1980	Kodya Bandung			Asli	93
3454	Aring bin Uat	9092118	IX/12/0350/II/1980	08 Februari 1980	Subang			Asli	192
3455	Arinta	9097182	IX-III-06/602/IV/1987	15 April 1987	Sumedang			Asli	260
3456	Arinta	9097246	IX/III-09/208/V/1987	19 Mei 1987	Ciamis			Asli	262
3457	Arinta	9099609	IX-III/07/122/11/1986	27 November 1986	Garut			Asli	318

NO. URUT	NAMA	NPV	NO. PENDAFTARAN	TANGGAL PENDAFTARAN	DAERAH PENDAFTARAN	SK GELAR KEHORMATAN	TANGGAL SK GELAR KEHORMATAN	KET.	NO. JILID
3458	Arinta	9099881	IX-III/09/1507/V/1987	19 Mei 1987	Ciamis			Asli	322
3459	Arinta bin Miong		1472/B/3/III/59	19 Maret 1959	Karawang			Fotokopi	2
3460	Arinta bin Suhanta	9105514	IX-III/02/08/IX/1988	25 September 1988	Bogor			Asli	398
3461	Arip	48403	01454/B/2/V/59	29 Mei 1959	Bekasi			Asli	36
3462	Arip	239546	389/B/7/XI/58	29 Nopember 1958	Lebak			Asli	66
3463	Arip	256113	477/B/Kuv/10/02/59	21 Februari 1959	Cianjur			Asli	86
3464	Arip	9097147	IX-III-06/010/X/1986	5 Oktober 1986	Sumedang			Asli	259
3465	Arip	9105531	IX/III-04/071/X/1988	21 Oktober 1988	Cianjur			Asli	398
3466	Arip	9111665	IX/III-08/1240/V/1989	31 Mei 1989	Tasikmalaya			Fotokopi	502
3467	Arip	9114179	IX-III/21/535/V/89	31 Mei 1989	Kodya Bandung			Asli	552
3468	Arip bin Arpeni	9097274	IX/III/10/058/XII/1986	4 Desember 1986	Karawang			Asli	263
3469	Arip Kusnadi	9114143	IX/III/16/731/III/1989	11 Maret 1989	Majalengka			Asli	551
3470	Arip S.	9099493	IX-III/03/0463/V/1987	20 Mei 1987	Sukabumi			Asli	317
3471	Arip Surhidi	9108370	IX-III/03/0021/X/1988	24 Oktober 1988	Sukabumi			Asli	435
3472	Arip Wahyu	9114156	IX-III/21/163/V/1989	31 Mei 1989	Kodya Bandung			Asli	552
3473	Aripin	9099529	IX/III-04/202/II/1989	16 Februari 1989	Cianjur			Asli	317
3474	Aripin	9099932	IX-III/13/282/VI/1987	15 Juni 1987	Cirebon			Asli	322
3475	Aripin	9105545	IX/III-04/202/II/1989	16 Februari 1989	Cianjur			Fotokopi	398
3476	Aripin	9113856	IX-III/02/293/V/1989	31 Mei 1989	Bogor			Asli	545
3477	Aripin	9114075	IX/III/14/0973/V/89	31 Mei 1989	Kuningan			Asli	550
3478	Aripin Muchtar	9082880	IX/04/590/XII/1980	27 Desember 1980	Garut			Asli	97
3479	Aris	193658	2566/B/19/III/59	26 Maret 1959	Jawa Barat			Asli	58
3480	Aris	9092070	IX.06/822/V/1981	16 Mei 1981	Kerawang			Fotokopi	192
3481	Aris bin Sarnapi	9112463	IX-III/07/989/IV/1989	-	Garut			Asli	526
3482	Aris bin Udis	9114177	IX-III/21/525/V/89	31 Mei 1989	Kodya Bandung			Asli	552
3483	Aris Munandar	9083368	IX/18/0719/XII/1979	26 desember 1979	Cirebon			Asli	104
3484	Arja		1415/B/6/II/59	28 Februari 1959	Pandegelang			Fotokopi	7
3485	Arja	9082914	IX/18/0984/XII/1980	08 Desember 1980	Cirebon			Asli	97
3486	Arja	9095398	IX/III-16/100/X/1986	18 Oktober 1986	Majalengka			Asli	232
3487	Arja	9097264	IX/III-09/1014/V/1987	19 Mei 1987	Ciamis			Asli	262
3488	Arja	9099947	IX-III/14/0567/IV/1987	27 April 1987	Kuningan			Asli	323

NO. URUT	NAMA	NPV	NO. PENDAFTARAN	TANGGAL PENDAFTARAN	DAERAH PENDAFTARAN	SK GELAR KEHORMATAN	TANGGAL SK GELAR KEHORMATAN	KET.	NO. JILID
3489	Arja	9112510	IX-III/16/700/V/1989	5 Mei 1989	Majalengka			Asli	527
3490	Arja	9114106	IX/III/14/1358/V/1989	31 Mei 1989	Kuningan			Asli	550
3491	Arjani		3695/B/7/VI/1959	07 Mei 1959	Lebak			Fotokopi	19
3492	Arjawinata	9087865	IX/18/0481/8/1979	04 Agustus 1979	Cirebon			Asli	169
3493	Arjaya	9083353	IX/18/0031/II/1979	05 Februari 1979	Cirebon			Asli	104
3494	Arjaya	9112738	IX-III/02/257/V/1989	31 Mei 1989	Bogor			Asli	531
3495	Arji	9097199	IX-III-06/831/VI/87	5 Juni 1987	Sumedang			Asli	260
3496	Arji	9114058	IX/III/14/0825/V/1989	31 Mei 1989	Kuningan			Asli	549
3497	Arjo	9099705	IX/III-08/257/VI/87	10 Juni 1987	Tasikmalaya			Asli	319
3498	Arjo	9105711	IX/III-09/43/IX/1988	15 September 1988	Ciamis			Asli	400
3499	Arjuha	9108375	IX-III/03/0051/I/1989	02 Januari 1989	Sukabumi			Asli	435
3500	Arjum. S. bin Masim	9083152	IX/12/0218/X/1980	06 Oktober 1980	Subang			Asli	101
3501	Arjun	9097148	IX-III-06/092/X/1986	5 Oktober 1986	Sumedang			Asli	259
3502	Arjunus	9097344	IX/III/14/0414/I/87	23 Februari 1987	Kuningan			Asli	265
3503	Arjusa		2340/B/7/I/59	13 Januari 1959	Lebak			Fotokopi	14
3504	Arka		3932/B/7/VI/59	13 Juni 1959	Lebak			Fotokopi	14
3505	Arkaja		1786/B/6/IV/1959	06 April 1959	Pandegelang			Fotokopi	23
3506	Arkali bin Sainan	9097045	IX-III/02/408/VI/87	24 Juni 1987	Bogor			Asli	256
3507	Arkam		3823/B/7/VI/1959	29 Juni 1959	Lebak			Fotokopi	19
3508	Arkam	9094420	IX/III-16/416/III/87	6 Maret 1987	Majalengka			Asli	211
3509	Arkam	9099989	IX-III/16/416/III/1987	06 Maret 1987	Majalengka			Asli	323
3510	Arkam bin Cariwan	9083149	IX/12/0193/VIII/1980	01 Agustus 1980	Subang			Asli	101
3511	Arkama	9083377	IX/18/0845/XII/1980	03 Desember 1980	Cirebon			Asli	104
3512	Arkamah	9114135	IX/III-16/631/V/1989	18 Mei 1989	Majalengka			Asli	551
3513	Arkani		2794/B/7/I/59	15 Januari 1959	Lebak			Fotokopi	13
3514	Arkani bin Kasman		1893/B/6/IV/1959	07 April 1959	Pandegelang			Fotokopi	27
3515	Arkasa	9082848	IX/03/249/XII/1980	15 Desember 1980	Bogor			Asli	96
3516	Arkasan		02034/B/5/X/1959	15 Oktober 1959	Serang			Fotokopi	2
3517	Arkasan		1262/B/7/XII/58	26 Desember 1958	Lebak			Fotokopi	13
3518	Arkasan		/B/7/II/59	01 Februari 1959	Lebak			Fotokopi	14
3519	Arkasan		1617/B/6/III/1959	26 Maret 1959	Pandegelang			Fotokopi	23

NO. URUT	NAMA	NPV	NO. PENDAFTARAN	TANGGAL PENDAFTARAN	DAERAH PENDAFTARAN	SK GELAR KEHORMATAN	TANGGAL SK GELAR KEHORMATAN	KET.	NO. JILID
3520	Arkasan Suherman	9114017	IX/III-09/934/IX/1988	15 September 1988	Ciamis			Asli	548
3521	Arkasim	9097204	IX-III-06/852/VI/87	5 Juni 1987	Sumedang			Asli	260
3522	Arkiban bin Djalim	78524	01128/B/5/IV/1959	14 April 1959	Serang			Asli	47
3523	Arkijan (Arkian)	248132	0717/B/2/II/1959	25 Februari 1959	Bekasi			Asli	69
3524	Arkim Setiady	9088868	IX/07/0001/II/1979	15 Februari 1979	Kuningan			Asli	187
3525	Arkiman bin Rakib	9092087	IX/11/000121/II/1979	20 Februari 1979	Serang			Asli	192
3526	Arkimi	9083380	IX/18/0873/XII/1980	03 Desember 1980	Cirebon			Asli	104
3527	Arkiwan	9111001	IX/III/10/318/V/1989	30 Mei 1989	Karawang			Asli	486
3528	Arma	9083203	IX/14/0128/I/1979	05 Januari 1979	Sumedang			Asli	102
3529	Arma	9093636	IX/14/114/V/1983	19 Mei 1983	Sumedang			Asli	206
3530	Arma	9097146	IX/III-05/1099/PKRI/VI/87	30 Juni 1987	Cimahi			Asli	259
3531	Arma	9112481	IX-III/08/1316/V/1989	31 Mei 1989	Tasikmalaya			Asli	527
3532	Arma	9099581	IX/III-05/681/PKRI/VI/87	19 Juni 1987	Cimahi			Asli	318
3533	Arma bin Aspen	9092127	IX/17/0054/XII/1978	05 Desember 1978	Cianjur			Fotokopi	193
3534	Arma bin Madreni	9092683	IX/18/097/VIII/1983	02 Agustus 1983	Cirebon			Asli	202
3535	Arma bin Tarman	9095431	IX/III-17/102/V/1987	7 Mei 1987	Purwakarta			Asli	232
3536	Arma Rahim Mappa	166577	51/P/1/V/1959	28 Mei 1959	Makassar			Asli	56
3537	Arma Suparna	9112504	IX-III/14/1133/V/1989	31 Mei 1989	Kuningan			Asli	527
3538	Arma Suparna	9114090	IX/III/14/1133/V/89	31 Mei 1989	Kuningan			Asli	550
3539	Armad	9097313	IX/III-16/313/XII/1986	26 Desember 1986	Majalengka			Asli	264
3540	Armadi		3288/B/8/V/59	09 Mei 1959	Bogor			Fotokopi	28
3541	Armadja	9097306	IX/14/0325/I/1987	29 Januari 1987	Kuningan			Fotokopi	264
3542	Armadja bin Saija	9083123	IX/II/000408/III/1979	30 Maret 1979	Serang			Asli	100
3543	Armain bin Djaba	224134	0612/B/20/II/59	16 Februari 1959	Bekasi			Asli	62
3544	Armaja		1857/B/6/IV/1959	08 April 1959	Pandegelang			Fotokopi	27
3545	Armali Bi Kotong	9099432	IX-III/02/105/III/87	25 Maret 1987	Bogor			Asli	316
3546	Arman		1384/B/7/XII/1958	29 Desember 1958	Lebak			Fotokopi	24
3547	Arman	9097197	IX-III-06/827/VI/87	5 Juni 1987	Sumedang			Asli	260
3548	Arman	9114109	IX/III/14/1382/V/89	31 Mei 1989	Kuningan			Asli	550
3549	Arman bin Ali	166661	01107/B/5/IV/59	14 April 1959	Serang			Asli	57
3550	Arman bin Amjah	9110936	IX-III/02/182/V/1989	31 Mei 1989	Bogor			Asli	484

NO. URUT	NAMA	NPV	NO. PENDAFTARAN	TANGGAL PENDAFTARAN	DAERAH PENDAFTARAN	SK GELAR KEHORMATAN	TANGGAL SK GELAR KEHORMATAN	KET.	NO. JILID
3551	Arman bin Room		3279/B/8/V/59	09 Mei 1959	Bogor			Fotokopi	28
3552	Arman Maman bin Arja	9087844	IX/13/0423/III/1979	29 Maret 1979	Sukabumi			Asli	169
3553	Armanah		1817/B/7/I/59	05 Januari 1959	Lebak			Fotokopi	24
3554	Armansyah bin Adung	9094346	IX/03/170/VIII/1983	9 Agustus 1983	Bogor			Asli	210
3555	Armas Suhaya	9099576	IX/III-05/613/PKRI/VI/87	9 Juni 1987	Cimahi			Asli	318
3556	Armasan	254008	86/B/6/XI/1958	13 Nopember 1958	Pandegelang			Asli	82
3557	Armawi	9083210	IX/09/0045/III/1979	31 Maret 1979	Sumedang			Asli	102
3558	Armawi	9083356	IX/18/0377/III/1979	30 Maret 1979	Cirebon			Asli	104
3559	Armaya	9083355	IX/18/0362/III/1979	31 Maret 1979	Cirebon			Asli	104
3560	Armi				Lebak			Fotokopi	14
3561	Armin		3070/B/6/III/59	15 Maret 1959	Pandegelang			Fotokopi	7
3562	Armin	9111018	IX/III/14/0562/V/89	30 Mei 1989	Kuningan			Asli	486
3563	Armin	9114057	IX/III/14/0813/V/1989	31 Mei 1989	Kuningan			Asli	549
3564	Armin		2720/B/6/VI/1959	26 Juni 1959	Pandegelang			Fotokopi	26
3565	Armin bin Djalak		/B/7/I/59	15 Januari 1959	Lebak			Fotokopi	24
3566	Armin bin Entong	256178	01255/B/2/IV/59	20 April 1959	Bekasi			Asli	88
3567	Arminan	9111651	IX/III/10/333/V/1989	30 Mei 1989	Karawang			Fotokopi	502
3568	Armita	9088088	IX/14/0007/I/79	02 Januari 1979	Sumedang			Asli	174
3569	Armo bin Uti	9083139	IX/12/0039/II/1979	23 Februari 1979	Subang			Asli	101
3570	Armu Raksa Wirya	9113862	IX-III/02/333/V/89	31 Mei 1989	Bogor			Asli	545
3571	Armudin		/B/7/I/59	Januari 1959	Lebak			Fotokopi	19
3572	Arna	9097207	IX-III-06/859/VI/87	5 Juni 1987	Sumedang			Asli	261
3573	Arna	9105613	IX-III-06/290/XI/88	02 November 1988	Sumedang			Asli	399
3574	Arna	9112439	IX-III/07/765/IV/1989	07 April 1989	Garut			Asli	526
3575	Arna	9113916	IX-III-06/1303/V/1989	30 Mei 1989	Sumedang			Asli	546
3576	Arna bin Hidung	48391	01462/B/2/V/59	29 Mei 1959	Bekasi			Asli	36
3577	Arna Diraksa	9083026	IX/07/00228/IX/1980	15 September 1980	Kuningan			Asli	99
3578	Arnah bt. Elah	9099895	IX-III/10/83/I/1987	26 Januari 1987	Karawang			Asli	322
3579	Arnaja		2327/B/7/I/59	07 Januari 1959	Lebak			Fotokopi	14
3580	Arnaka	9083049	IX/08/0283/XII/1980	19 Desember 1980	Lebak			Asli	99
3581	Arnali	9083066	IX/09/0026/III/1979	21 Maret 1979	Majalengka			Asli	100

NO. URUT	NAMA	NPV	NO. PENDAFTARAN	TANGGAL PENDAFTARAN	DAERAH PENDAFTARAN	SK GELAR KEHORMATAN	TANGGAL SK GELAR KEHORMATAN	KET.	NO. JILID
3582	Arnali	9112511	IX-III/16/701/V/1989	5 Mei 1989	Majalengka			Asli	527
3583	Arnan bin H. Suja'i	9114181	IX-III/21/546/V/1989	31 Mei 1989	Kodya Bandung			Asli	552
3584	Arnas		1145/B/3/II/1959	23 Februari 1959	Karawang			Fotokopi	2
3585	Arnasan	253258	2425/B/3/IV/1959	16 April 1959	Karawang			Asli	73
3586	Arnasih	9111682	IX/III/14/0842/V/1989	31 Mei 1989	Kuningan			Asli	503
3587	Arnata	9097192	IX-III-06/815/VI/87	5 Juni 1987	Sumedang			Asli	260
3588	Arnata bin Barhan	9102824	IX-III/02/260/VI/1987	10 Juni 1987	Bogor			Asli	362
3589	Arnawi bin Bapk. Anawi	250127	4299/B/3/IV/1959	27 Juni 1959	Karawang			Asli	71
3590	Arnawi bin Kainar	9097285	IX/III/10/191/V/1987	11 Mei 1987	Karawang			Asli	263
3591	Arnesih, Ny.	9105728	IX/III/10/120/II/1987	19 Februari 1987	Karawang			Asli	400
3592	Arni, Ny.	9114095	IX/III/14/1166/V/89	31 Mei 1989	Kuningan			Asli	550
3593	Arnid	160226	03416/B/20/III/1959	26 Maret 1959	Kodya Bandung			Asli	55
3594	Arning, Ny.	9114105	IX/III/14/1341/V/89	31 Mei 1989	Kuningan			Asli	550
3595	Arod	9097262	IX/III-09/753/V/1987	19 Mei 1987	Ciamis			Asli	262
3596	Aros	9112441	IX-III/07/849/IV/1989	07 April 1989	Garut			Asli	526
3597	Aros Syarif Hidayat	9082721	IX/01/1235/V/1981	06 Mei 1981	Kodya Bandung			Asli	94
3598	Arpan	9092609	IX/07/50/V/1983	25 Mei 1983	Kuningan			Asli	200
3599	Arpani	239509	296/B/6/XII/58	10 Desember 1958	Pandegelang			Asli	65
3600	Arpian bin Sarmedja		1309/B/7/XII/58	27 Desember 1958	Lebak			Fotokopi	14
3601	Arpian Rusnadi	9083243	IX/16/0400/III/1981	23 Maret 1981	Ciamis			Asli	102
3602	Arpik	9111003	IX/III-13/241/V/1989	30 Mei 1989	Cirebon			Asli	486
3603	Arsa		1767/B/8/III/59	28 Maret 1959	Bogor			Fotokopi	28
3604	Arsa	9113919	IX-III-06/1382/V/89	30 Mei 1989	Sumedang			Asli	546
3605	Arsa bin Antri	9083010	IX.06/577/XII/1980	9 Maret 1980	Karawang			Asli	99
3606	Arsa bin Djaili		1190/B/8/III/59	10 Maret 1959	Bogor			Fotokopi	28
3607	Arsa bin Raim		1268/B/8/III/59	16 Maret 1959	Bogor			Fotokopi	28
3608	Arsa bin Umar		1716/B/7/I/59	03 Januari 1959	Lebak			Fotokopi	19
3609	Arsad		2322/B/6/V/59	11 Mei 1959	Pandegelang			Fotokopi	7
3610	Arsad		2519/B/6/II/1959	15 Februari 1959	Pandegelang			Fotokopi	26
3611	Arsad bin Ili	9113869	IX-III/02/375/V/1989	31 Mei 1989	Bogor			Asli	545
3612	Arsad bin Kasmin	9087828	IX/11/000681/VI/80	25 Juni 1980	Serang			Asli	169

NO. URUT	NAMA	NPV	NO. PENDAFTARAN	TANGGAL PENDAFTARAN	DAERAH PENDAFTARAN	SK GELAR KEHORMATAN	TANGGAL SK GELAR KEHORMATAN	KET.	NO. JILID
3613	Arsad bin Madrum	9114035	IX/III-12/34/5/1989	21 Mei 1989	Kodya Cirebon			Asli	549
3614	Arsad bin Sakib		643/B/6/I/59	13 Januari 1959	Pandegelang			Fotokopi	26
3615	Arsad bin Sapin	255941	1654/3/IV/1959	02 April 1959	Karawang			Asli	83
3616	Arsad bin Sapiran	58701	0555/B/2/I/59	31 Januari 1959	Bekasi			Asli	39
3617	Arsad bin Seni	9106371	IX/III/10/075/IX/1988	29 September 1988	Karawang			Asli	409
3618	Arsadi	248174	1855/B/7/I/1959	06 Januari 1959	Lebak			Asli	69
3619	Arsadi	9095392	IX/III/14/0804/VI/87	26 Juni 1987	Kuningan			Asli	231
3620	Arsag bin Sarmin		1009/B/7/XII/1958	19 Desember 1958	Lebak			Fotokopi	27
3621	Arsah	9099830	IX-III/09/623/V/1987	19 Mei 1987	Ciamis			Asli	321
3622	Arsaid		1381/B/7/XII/1958	10 Desember 1958	Lebak			Fotokopi	24
3623	Arsaip bin Astrawjaya	9099810	IX-III/09/252/V/1987	19 Mei 1987	Ciamis			Asli	321
3624	Arsakum		3786/B/7/VI/59	08 Juni 1959	Lebak			Fotokopi	24
3625	Arsala	248170	1342/B/7/XII/1958	27 Desember 1958	Lebak			Asli	69
3626	Arsali		0588/B/19/II-UL/1967	02 Juni 1967				Fotokopi	21
3627	Arsam	9097229	IX/III-08/389/VI/87	30 Juni 1987	Tasikmalaya			Asli	261
3628	Arsamad	9097024	IX-III/02/82/II/1987	26 Februari 1987	Bogor			Asli	255
3629	Arsaman		3004/B/6/III/1959	15 Maret 1959	Pandegelang			Fotokopi	27
3630	Arsaman	9083104	IX-10/0683/IX/XII/1980	23 Desember 1980	Pandegelang			Asli	100
3631	Arsan	9095210	IX-III/02/362/VI/1987	24 Juni 1987	Bogor			Asli	229
3632	Arsan	9099912	IX-III/11/51/I/1987	28 Januari 1987	Karawang			Asli	322
3633	Arsan bin Madsarip	9099430	IX-III/02/79/II/1987	26 Februari 1987	Bogor			Asli	316
3634	Arsani		684/B/7/XII/58	08 Desember 1958	Lebak			Fotokopi	14
3635	Arsani	9095365	IX/14/0030/XI/1986	27 Nopember 1986	Kuningan			Asli	231
3636	Arsani/ H. Umar		4027/B/7/VI/1959	17 Juni 1959	Lebak			Fotokopi	21
3637	Arsani/ H. Umar		4027/B/7/VI/59	17 Juni 1959	Lebak			Fotokopi	24
3638	Arsap	239545	390/B/7/XI/58	29 Nopember 1958	Lebak			Asli	66
3639	Arsawijaya	9093630	IX/07/139/VII/1983	04 Juli 1983	Kuningan			Asli	206
3640	Arseli bin Salia	193764	1875/B/7/1/59	07 Januari 1959	Jawa Barat			Asli	60
3641	Arsim	193688	1338/B/7/XII/58	27 Desember 1958	Jawa Barat			Asli	59
3642	Arsim	9092122	IX/14/0273/IV/1981	06 April 1981	Sumedang			Asli	193
3643	Arsim bin Raim	115882	2530/B/3/IV/1959	17 April 1959	Karawang			Asli	53

NO. URUT	NAMA	NPV	NO. PENDAFTARAN	TANGGAL PENDAFTARAN	DAERAH PENDAFTARAN	SK GELAR KEHORMATAN	TANGGAL SK GELAR KEHORMATAN	KET.	NO. JILID
3644	Arsiman		1493/B/7/XII/58	31 Desember 1958	Lebak			Fotokopi	14
3645	Arsiman	9087823	IX-10/0634/IX/XII/80	04 Desember 1980	Pandeglang			Asli	169
3646	Arsiman bin Kamal		836/B/6/I/59	25 Januari 1959	Pandegelang			Fotokopi	23
3647	Arsiman/Sarkaja		2929/B/7/XII/1958	22 Desember 1958	Lebak			Fotokopi	27
3648	Arsin bin Atim		3086/B/3/V/1959	04 Mei 1959	Karawang			Fotokopi	2
3649	Arsinan	9094356	IX/03/446/XI/83	23 November 1983	Bogor			Asli	210
3650	Arsipah binti Bapak Sarni	9085765	IX.06/296/V/1979	06 Mei 1979	Kerawang			Asli	138
3651	Arsiti	9114139	IX/III-16/660/V/1989	25 Mei 1989	Majalengka			Asli	551
3652	Arsiyah bin Sarma	9099967	IX-III/15/206/VI/1987	30 Juni 1987	Indramayu			Asli	323
3653	Arsjad		2425/B/7/I/59	14 Januari 1959	Lebak			Fotokopi	27
3654	Arsjad bin Nojan	256175	0640/B/2/II/1959	24 Februari 1959	Bekasi			Asli	88
3655	Arso		2109/B/Kuv/10/07/59	18 Juli 1959	Cianjur			Fotokopi	8
3656	Arsudi	9095425	IX/III-16/690/VI/87	13 Juni 1987	Majalengka			Fotokopi	232
3657	Arsudin	253635	77/B/6/XI/1958	11 Nopember 1958	Pandegelang				78
3658	Arsudin	9112344	IX-III/02/239/V/1989	31 Mei 1989	Bogor			Asli	524
3659	Arsudin bin Ali		2160/B/7/I/59	12 Januari 1959	Lebak			Fotokopi	14
3660	Arsyad	9105516	IX-III/02/44/XII/1988	14 Desember 1988	Bogor			Asli	398
3661	Arta		2179/B/6/II/59	15 Februari 1959	Pandegelang			Fotokopi	7
3662	Arta		1337/B/7/XII/1958	27 Desember 1958	Lebak			Fotokopi	19
3663	Arta		P.741/B/4/II/59	20 Februari 1959	Subang			Fotokopi	21
3664	Arta		1860/B/6/IV/1959	08 April 1959	Pandegelang			Fotokopi	27
3665	Arta	256067	1631/B/7/I/1959	02 Januari 1959	Lebak			Asli	85
3666	Arta	9083141	IX/12/0061/III/1979	20 Maret 1979	Tasikmalaya			Asli	101
3667	Arta	9094417	IX/III-16/707/VI/87	22 Juni 1987	Majalengka			Asli	211
3668	Arta	9095283	IX-III-06/531/III/1987	9 Maret 1987	Sumedang			Asli	230
3669	Arta	9113911	IX-III-06/1283/V/1989	30 Mei 1989	Sumedang			Asli	546
3670	Arta	9114041	IX/III-13/291/V/1989	30 Mei 1989	Cirebon			Asli	549
3671	Arta	9114078	IX/III/14/1001/V/1989	31 Mei 1989	Kuningan			Asli	550
3672	Arta bin Akma	9095287	IX-III-06/708/V/87	4 Mei 1987	Sumedang			Asli	230
3673	Arta bin Aniran	9112348	IX-III/02/266/V/1989	31 Mei 1989	Bogor			Asli	524
3674	Arta bin Ardali		1101/B/7/XII/1958	23 Desember 1958	Lebak			Fotokopi	24

NO. URUT	NAMA	NPV	NO. PENDAFTARAN	TANGGAL PENDAFTARAN	DAERAH PENDAFTARAN	SK GELAR KEHORMATAN	TANGGAL SK GELAR KEHORMATAN	KET.	NO. JILID
3675	Arta bin Sanirin	9112744	IX-III/02/281/V/1989	31 Mei 1989	Bogor			Asli	531
3676	Arta Kasnadi	9097205	IX-III-06/854/VI/87	5 Juni 1987	Sumedang			Asli	261
3677	Artaba	9105738	IX/III/10/082/X/1988	11 Oktober 1988	Karawang			Asli	400
3678	Artadiraksa	9097338	IX/III/14/0701/VI/87	16 Juni 1987	Kuningan			Asli	265
3679	Artadjaja bin Sariman	9083116	IX/II/00077/I/1979	26 Januari 1979	Serang			Asli	100
3680	Artai bin uhi	9083206	IX/14/0115/I/1979	04 Januari 1979	Sumedang			Asli	102
3681	Artaja bin Arpin	9108365	IX-III/02/138/V/1989	31 Mei 1989	Bogor			Asli	435
3682	Artajaya	9114101	IX/III/14/1282/V/1989	31 Mei 1989	Kuningan			Asli	550
3683	Artala	9083102	IX-10/0598/IX/III/1980	15 Mei 1980	Pandegelang			Asli	100
3684	Artami	9092528	IX/18/0760/2/1980	09 Februari 1980	Cirebon			Asli	199
3685	Artasasmita	9112485	IX-III/09/601/IX/1988	15 September 1988	Ciamis			Asli	527
3686	Artawi	253922	89/B/6/XI/1958	13 Nopember 1958	Pandegelang			Asli	80
3687	Artawijaya	9083112	IX/II/000808/V/1981	16 Mei 1981	Serang			Asli	100
3688	Arti bin Warti	9082979	IX.06/220/III/1979	30 Maret 1979	Karawang			Asli	98
3689	Artilem	9100003	IX-III/16/584/VI/1987	13 Juni 1987	Majalengka			Asli	323
3690	Artmaja bin H. Umar	9095225	IX-III/03/0188/X/1986	26 Oktober 1986	Sukabumi			Asli	229
3691	Arub	9083214	IX/14/0344/IV/1981	06 April 1981	Sumedang			Asli	102
3692	Arud	9095238	IX/III-04/231/VI/1987	24 Juni 1987	Cianjur			Asli	229
3693	Arum bin Djuhri		1691/B/Kuv/10/06/59	12 Juni 1959	Cianjur			Fotokopi	8
3694	Arum bin Tibi	9094358	IX/03/581/XII/1983	29 Desember 1983	Bogor			Asli	210
3695	Arumi, Nyi.	9114144	IX/III/16/735/III/1989	20 Maret 1989	Majalengka			Asli	551
3696	Arwadi bin Saimbang	9094372	IX/10/0065/VI/1983	9 Juni 1983	Pandegelang			Asli	210
3697	Arwah		218/B/18/XI/1958	21 Nopember 1958				Fotokopi	21
3698	Arwah	9097335	IX/III-13/336/6/1987	26 Juni 1987	Cirebon			Asli	265
3699	Arwan		218/B/18/XI/1958	21 Nopember 1958				Fotokopi	21
3700	Arwita	9114030	IX/III-11/122/V/89	2 Mei 1989	Subang			Asli	549
3701	Arwiti (Arwitni) bin Arniah		1150/B/3/II/1959	23 Februari 1959	Karawang			Fotokopi	2
3702	Aryadi bin Yasin	9082836	IX/03/133/III/1979	17 Maret 1979	Bogor			Asli	96
3703	Aryan bin Sahaman	9082992	IX.06/660/XII/1980	16 Desember 1980	Karawang			Asli	98
3704	Aryat	9095369	IX/14/0148/XII/86	15 Desember 1986	Kuningan			Asli	231
3705	Aryo	9114069	IX/III/14/0924/V/89	31 Maret 1989	Kuningan			Asli	550

NO. URUT	NAMA	NPV	NO. PENDAFTARAN	TANGGAL PENDAFTARAN	DAERAH PENDAFTARAN	SK GELAR KEHORMATAN	TANGGAL SK GELAR KEHORMATAN	KET.	NO. JILID
3706	AS. Anwar	9083364	IX/18/0035/II/1979	05 Februari	Cirebon			Asli	104
3707	Asa	9087793	IX/02/4/68/10/1979	21 Oktober 1979	Bandung			Asli	168
3708	Asab	9099501	IX-III/03/0591/VI/1987	27 Juni 1987	Sukabumi			Asli	317
3709	As'ad	9084475	IX/18/034/V/1981	25 Mei 1981	Cirebon			Asli	118
3710	Asad bin Boton	9082820	IX/03/211/IV/1980	21 April 1980	Bogor			Asli	96
3711	Asad bin Unus		969/B/7/XII/58	17 Desember 1958	Lebak			Fotokopi	14
3712	Asah, Ny.	9099594	IX/III-05/1057/PKRI/VI/87	30 Juni 1987	Cimahi			Asli	318
3713	Asam	9111661	IX/III-08/1199/V/1989	31 Mei 1989	Tasikmalaya			Fotokopi	502
3714	Asam bin Wira	255931	2502/3/IV/1959	17 April 1959	Karawang			Asli	83
3715	Asamin bin Alkasan	239519	464/B/7/XII/58	01 Desember 1958	Lebak			Asli	65
3716	Asan		2071/B/8/IV/59	02 April 1959	Bogor			Fotokopi	28
3717	Asan	9083041	IX/07/0300/XII/1980	26 Desember 1980	Kuningan			Asli	99
3718	Asan	9087873	IX/18/0351/3/1979	31 Maret 1979	Cirebon			Asli	170
3719	Asan	9094311	IX-III/01/58/VI/1987	25 Juni 1987	Bogor			Asli	209
3720	Asan	9105715	IX/III-09/182/IX/1988	15 September 1988	Ciamis			Asli	400
3721	Asan (Pi'ih)	48460	01717/B/2/VII/1959	09 Juli 1959	Bekasi			Asli	37
3722	Asan bin Amir	9092109	IX/03/193/II/1980	11 Februari 1980	Bogor			Asli	192
3723	Asan bin Asnam		797/B/7/XII/58	10 Desember 1958	Lebak			Fotokopi	14
3724	Asan bin Dastam	9097334	IX/III-13/330/6/1987	26 Juni 1987	Cirebon			Asli	264
3725	Asan bin Lihun	9082946	IX.06/619/XII/1980	16 Desember 1980	Karawang			Asli	98
3726	Asan bin Mumin	9082838	IX/03/140/III/1979	22 Maret 1979	Bogor			Asli	96
3727	Asan bin Saimah	255978	1588/B/3/III/1959	31 Maret 1959	Karawang			Asli	84
3728	Asap	9110979	IX-III-06/1014/V/89	25 Mei 1989	Sumedang			Asli	485
3729	Asap bin Alwasan	9097321	IX-III-06/0102/X/1986	5 Oktober 1986	Sumedang			Asli	264
3730	Asari		3031/B/6/II/59	15 Februari 1959	Pandegelang			Fotokopi	23
3731	Asari	9112528	IX-III/21/330/V/1989	31 Mei 1989	Kodya Bandung			Asli	527
3732	As'ari	9111654	IX/III-08/1153/V/1989	31 Mei 1989	Tasikmalaya			Fotokopi	502
3733	As'Ari bin Abdulhali		582/B/7/XII/1958	04 Desember 1959				Fotokopi	21
3734	As'ari bin Djaman		347/B/6/XII/58	15 Desember 1958	Pandegelang			Fotokopi	26
3735	Asari bin H. Sidik	9083287	IX/17/0609/VI/1979	20 Juni 1979	Cianjur			Asli	103
3736	Asari bin Sa'ir	9108353	IX-III/02/82/III/1989	16 Maret 1989	Bogor			Asli	435

NO. URUT	NAMA	NPV	NO. PENDAFTARAN	TANGGAL PENDAFTARAN	DAERAH PENDAFTARAN	SK GELAR KEHORMATAN	TANGGAL SK GELAR KEHORMATAN	KET.	NO. JILID
3737	Asba	9097023	IX-III/02/80/II/1987	26 Februari 1987	Bogor			Asli	255
3738	Asbah bin Sairin	9083125	IX/II/000720/XII/1980	16 Desember 1980	Serang			Asli	100
3739	Asban	248045	203/B/6/XI/1958	29 Nopember 1958	Pandegelang			Asli	68
3740	Asbawi	9114086	IX/III/14/1087/V/1989	30 Mei 1989	Kuningan			Asli	550
3741	Asdam		2391/B/6/II/59	28 Februari 1959	Pandegelang			Fotokopi	23
3742	Asdari	9083029	IX/07/0264/XII/1980	26 Desember 1980	Kuningan			Asli	99
3743	Asdari	9095407	IX/III-16/251/XII/1986	9 Desember 1986	Majalengka			Asli	232
3744	Asdaya	9095436	IX/III-18/002/VI/1986	22 September 1986	Pandegelang			Asli	232
3745	Asdi	9095200	IX/02/227/5/83	30 Mei 1983	Bandung			Fotokopi	229
3746	Asdi	9095396	IX/III-16/74/X/1986	4 Oktober 1986	Majalengka			Fotokopi	232
3747	Asdi	9097345	IX/III/14/0523/IV/87	02 April 1987	Kuningan			Asli	265
3748	Asdi	9112351	IX-III/02/280/V/1989	31 Mei 1989	Bogor			Asli	524
3749	Asdian bin Djahidi		856/B/7/XII/1958	13 Desember 1958	Lebak			Fotokopi	19
3750	Asdijan	9099823	IX-III/09/588/V/1987	19 Mei 1987	Ciamis			Asli	321
3751	Asdja	9110955	IX/III-04/515/V/89	30 Mei 1989	Cianjur			Asli	484
3752	Asdjan	9092447	IX/04/271/V/1980	17 Mei 1980	Garut			Asli	198
3753	Asdju	9113964	IX-III/07/1065/IV/1989	07 April 1989	Garut			Asli	547
3754	Ase bin H. Bakar	9105634	IX-III/07/045/VIII/1988	02 Agustus 1988	Garut			Asli	399
3755	Ase Rase	9114185	IX-III/21/569/V/89	31 Mei 1989	Kodya Bandung			Asli	552
3756	Ase Supriyatna Wirantadipura	9082694	IX/01/0093/IX/1978	02 September 1978	Kodya Bandung			Asli	94
3757	Aseh	254012	1865/B/Kuv/10/06/59	19 Juni 1959	Cianjur			Asli	82
3758	Aseh	9082814	IX/02/269/III/1979	24 Maret 1979	Bandung			Asli	96
3759	Asen	9082701	IX/01/1049/XI/1980	15 November 1980	Kodya Bandung			Asli	94
3760	Asen	9099870	IX-III/09/1267/V/1987	19 Mei 1987	Ciamis			Asli	321
3761	Asenih bin Amid	9099426	IX-III/02/04/II/1987	26 Februari 1987	Bogor			Asli	316
3762	Asep Kadar	9082896	IX/04/380/XI/1980	30 November 1980	Garut			Asli	97
3763	Asep Kosasih	9087756	IX/01/0847/10/1979	20 Oktober 1979	Bandung			Asli	167
3764	Asep Masrum bin H. Mukti	9112421	IX-III/07/599/IV/1989	07 April 1989	Garut			Asli	526
3765	Asep Moch. Sobana	9092667	IX/01/224/9/1983	14 September 1983	Kota Madya Bandung			Asli	202
3766	Asep Muhamad bin H. Sudja'i	9095334	IX-III/07/812/3/1987	19 Maret 1987	Garut			Asli	231
3767	Asep Naning	9112356	IX-III/03/0391/V/1989	31 Mei 1989	Bogor			Asli	524

NO. URUT	NAMA	NPV	NO. PENDAFTARAN	TANGGAL PENDAFTARAN	DAERAH PENDAFTARAN	SK GELAR KEHORMATAN	TANGGAL SK GELAR KEHORMATAN	KET.	NO. JILID
3768	Asep Saepudin	9098052	IX-III/21/204/VI/87	22 Juni 1987	Kodya Bandung			Asli	286
3769	Asep Sopandi bin H. Ahmad	9082889	IX/04/568/XII/1980	27 Desember 1980	Garut			Asli	97
3770	Asep Suharjana	9097183	IX-III-06/610/IV/1987	15 April 1987	Sumedang			Asli	260
3771	Asepudin	9112391	IX-III/07/416/IV/1989	07 April 1989	Garut			Asli	524
3772	Asfuri bin Satam	9101207	IX/III/19/152/VI/87	30 Juni 1987	Serang			Asli	339
3773	Asga Ni	9114034	IX/III-12/01/XII/1990	19 Desember 1990	Kodya Cirebon			Asli	549
3774	Asgan	256064	1184/B/7/XII/1958	24 Desember 1958	Lebak			Asli	85
3775	Asgar		714/B/7/XII/58	17 Desember 1958	Lebak			Fotokopi	13
3776	Asgari		665/B/6/I/59	15 Januari 1959	Pandegelang			Fotokopi	23
3777	Asgari		1146/B/6/II/1959	10 Februari 1959	Pandegelang			Fotokopi	26
3778	Asgari	239534	419/B/7/XII/58	01 Desember 1958	Lebak			Asli	66
3779	Asgari	253704	0523/B/5/II/1959	12 Februari 1959	Serang			Asli	79
3780	Asgari	9083089	IX-10/0666/IX/XII/1980	20 Desember 1980	Pandegelang			Asli	100
3781	Asgari bin Kasdalim	9111692	III/20/61/VII/88	31 Juli 1988	Lebak			Asli	503
3782	Ashak bin Idris	9097048	IX-III/02/470/VI/1987	26 Juni 1987	Bogor			Asli	256
3783	Ashor	9099972	IX-III/16/123/X/1986	20 Oktober 1986	Majalengka			Asli	323
3784	Asiah	9114091	IX/III/14/1138/V/89	31 Mei 1989	Kuningan			Asli	550
3785	Asiah, H. Ny. binti Moch. Enep	9092068	IX/05/0079/XI/1978	30 Nopember 1978	Sukabumi			Fotokopi	192
3786	Asid bin Kanta	9094331	IX/02/1818/12/1983	2 Desember 1983	Bandung			Asli	209
3787	Asid bin Saryama	9097109	IX/III-05/793/PKRI/VI/87	26 Juni 1987	Cimahi			Asli	258
3788	Asid bin Sastra	9112397	IX-III/07/443/IV/1989	07 April 1989	Garut			Asli	524
3789	Asidan		1676/B/6/IV/1959	20 April 1959	Pandegelang			Fotokopi	27
3790	Asih Surhasih	9099716	IX/III-08/489/VI/87	30 Juni 1987	Tasikmalaya			Asli	319
3791	Asija	9114084	IX-III/14/1059/V/1989	31 Mei 1989	Kuningan			Asli	550
3792	Asik		2438/B/7/II/59	05 Februari 1959	Lebak			Fotokopi	13
3793	Asik	9113871	IX-III/03/0443/V/89	31 Mei 1989	Bogor			Asli	545
3794	Asik	9114203	IX-III/03/0443/V/1989	31 Mei 1989	Sukabumi			Fotokopi	553
3795	Asik bin H. Alidjaja		1973/B/6/IV/1959	14 April 1959	Pandegelang			Fotokopi	27
3796	Asik bin Isak	16131	519/B/8/II/59	07 Februari 1959	Bogor			Asli	34
3797	Asik bin Maat	9110932	IX/III/02/144/V/1989	31 Mei 1989	Bogor			Asli	484
3798	Asik bin Sarmain	9083059	IX/08/0009/XII/1978	30 Nopember 1978	Lebak			Asli	99

NO. URUT	NAMA	NPV	NO. PENDAFTARAN	TANGGAL PENDAFTARAN	DAERAH PENDAFTARAN	SK GELAR KEHORMATAN	TANGGAL SK GELAR KEHORMATAN	KET.	NO. JILID
3799	Asik/Hasan		2798/B/7/II/59		Lebak			Fotokopi	13
3800	Asikin		2496/B/6/II/1959	15 Februari 1959	Pandegelang			Fotokopi	26
3801	Asikin	9083065	IX/09/0048/III/1979	31 Maret 1979	Majalengka			Asli	99
3802	Asikin	9083359	IX/18/051/IX/1979	28 September 1979	Cirebon			Asli	104
3803	Asikin	9087804	IX/04/530/12/1980	27 Desember 1980	Garut			Asli	168
3804	Asikin	9097363	IX/III-16/430/III/87	16 Maret 1987	Majalengka			Asli	265
3805	Asikin	9099862	IX-III/09/1117/V/1987	19 Mei 1987	Ciamis			Asli	321
3806	Asikin	9110997	IX/III-08/820/V/1989	17 Mei 1989	Tasikmalaya			Asli	486
3807	Asil bin Maktjid	9094377	IX/13/0089/VIII/83	22 Agustus 1983	Sukabumi			Asli	210
3808	Asilah		295/B/6/XII/58	10 Desember 1958	Pandegelang			Fotokopi	26
3809	Asim	291913	2003/B/3/IV/1959	14 April 1959	Karawang			Asli	92
3810	Asim	9092117	IX/18/0548/VIII/1979	15 Agustus 1979	Cirebon			Asli	192
3811	Asim	9114022	IX/III/10/323/V/1989	30 Mei 1989	Karawang			Asli	548
3812	Asim	9105767	IX/III/14/0184/IV/1989	21 April 1989	Kuningan			Asli	400
3813	Asim bin Djirum	9083007	IX.06/023/I/1979	5 Januari 1979	Karawang			Asli	99
3814	Asim bin Nasim	9105726	IX/III/10/004/VI/1988	13 Juni 1988	Karawang			Asli	400
3815	Asim bin Sa'arih	255971	2550/3/IV/1959	17 April 1959	Karawang			Asli	83
3816	Asim/Arnen	61284	3306/B/3/V/1959	09 Mei 1959	Karawang			Asli	41
3817	Asimah	9092108	IX/14/0337/II/1981	06 April 1981	Sumedang			Asli	192
3818	Asiman		2137/B/6/III/1959	15 Maret 1959	Pandegelang			Fotokopi	23
3819	Asimin	166600	2325/B/6/V/59	11 Mei 1959	Pandegelang			Asli	56
3820	Asimin bin Niun	255976	1648/3/IV/1959	02 April 1959	Karawang			Asli	84
3821	Asinan bin Manan	115927	547/B/7/XII/58	02 Desember 1958	Lebak			Asli	54
3822	Asip bin Adnayi	9092063	IX/04/649/IV/1981	30 April 1981	Garut			Asli	192
3823	Asir	248250	3182/B/19/IV/1959	30 April 1959	Ciamis			Asli	68
3824	Asir	9087876	IX/18/0440/3/1979	31 Maret 1979	Cirebon			Asli	170
3825	Asiyah Nazaroedin, RN.	9115547	IX-III/02/406/V/1989	31 Mei 1989	Bogor			Asli	583
3826	Asjam	9082828	IX/14/0299/IV/1981	06 April 1981	Sumedang			Asli	97
3827	Asjum	9099993	IX-III/16/450/III/1987	28 Maret 1987	Majalengka			Asli	323
3828	Aska	9105608	IX-III-06/255/XI/1988	02 November 1988	Sumedang			Asli	399
3829	Askadi	9111680	IX/III/14/0808/V/1989	31 Mei 1989	Kuningan			Asli	503

NO. URUT	NAMA	NPV	NO. PENDAFTARAN	TANGGAL PENDAFTARAN	DAERAH PENDAFTARAN	SK GELAR KEHORMATAN	TANGGAL SK GELAR KEHORMATAN	KET.	NO. JILID
3830	Askan	9105592	IX-III-06/065/VII/1988	10 Juli 1988	Sumedang			Asli	399
3831	Askar		2335/B/6/IV/1959	14 April 1959	Pandegelang			Fotokopi	26
3832	Askar	253348	155/B/7/XI/1958	19 Nopember 1958	Lebak			Asli	75
3833	Askar	9105705	IX/III-08/698/III/1989	14 Maret 1989	Tasikmalaya			Asli	400
3834	Askar bin Arsadi		2162/B/7/I/59	12 Januari 1959	Lebak			Fotokopi	14
3835	Askar bin Omo	9099754	IX-III/07/208/12/1986	03 Desember 1968	Garut			Asli	320
3836	Askib bin Kalib		880/B/7/XII/58	15 Desember 1958	Lebak			Fotokopi	14
3837	Askid	9092521	IX/14/0214/I/79	10 Januari 1979	Sumedang			Asli	199
3838	Askim	9083023	IX/07/00143/II/1979	15 Februari 1979	Kuningan			Asli	99
3839	Askur bin Alma	9095354	IX/III-13/09/9/86	12 September 1986	Cirebon			Asli	231
3840	Aslab	9099920	IX-III/13/153/III/1987	06 Maret 1987	Cirebon			Asli	322
3841	Aslan	9097137	IX/III-05/565/PKRI/VI/87	3 Juni 1987	Cimahi			Asli	258
3842	Aslim	166602	2835/B/6/VI/59	30 Juni 1959	Pandegelang			Asli	56
3843	Aslim	256093	324/B/6/XII/1958	13 Desember 1958	Pandegelang			Asli	86
3844	Aslim	9111006	IX/III/14/0436/V/89	31 Mei 1989	Kuningan			Asli	486
3845	Aslim	9114064	IX/III/14/0870/V/1989	31 Mei 1989	Kuningan			Asli	549
3846	Aslim	9114114	IX/III-16/377/II/1989	6 Februari 1989	Majalengka			Asli	551
3847	Asma	193739	3768/B/6/III/59	04 Maret 1959	Jawa Barat			Asli	60
3848	Asma	9105766	IX/III/14/0160/III/1989	30 Maret 1989	Kuningan			Asli	400
3849	Asmad	253614	71/B/14/X/1958	20 Oktober 1958	Majalengka				78
3850	Asmad	9108382	IX-III/03/0098/II/1989	15 Februari 1989	Sukabumi			Asli	435
3851	Asmad		2946/B/7/II/59	02 Februari 1959	Lebak			Fotokopi	14
3852	Asmad bin Amad	9092115	IX/12/0338/II/1980	08 Februari 1980	Subang			Asli	192
3853	Asmad bin Aslan	9083014	IX.06/596/XII/1980	09 Desember 1980	Karawang			Asli	99
3854	Asmadi	193635	698/B/6/I-59	17 Januari 1959	Jawa Barat			Asli	58
3855	Asmadi	9092105	IX/14/0334/IV/1981	06 April 1981	Sumedang			Asli	192
3856	Asmadi bin H. Husein	9095211	IX-III/02/414/VI/1987	26 Juni 1987	Bogor			Asli	229
3857	Asmail		1534/B/6/III/59	15 Maret 1959	Pandegelang			Fotokopi	7
3858	Asmail		1199/B/6/II/59	12 Februari 1959	Pandegelang			Fotokopi	27
3859	Asmail	9111690	IX/III/19/4109/V/1989	30 Mei 1989	Serang			Asli	503
3860	Asmal	9099962	IX-III/15/157/VI/1987	20 Juni 1987	Indramayu			Asli	323

NO. URUT	NAMA	NPV	NO. PENDAFTARAN	TANGGAL PENDAFTARAN	DAERAH PENDAFTARAN	SK GELAR KEHORMATAN	TANGGAL SK GELAR KEHORMATAN	KET.	NO. JILID
3861	Asmala	256069	1367/B/7/XII/1958	29 Desember 1958	Lebak			Asli	85
3862	Asmali		3072/B/8/IV/59	30 April 1959	Bogor			Fotokopi	28
3863	Asmali	9114054	IX/III/14/0780/V/1989	31 Mei 1989	Kuningan			Asli	549
3864	Asmali bin Sarman		1681/B/7/I/58	02 Januari 1958	Lebak			Fotokopi	13
3865	Asman	253345	1439/B/11/VI/1959	29 Juni 1959	Cirebon			Asli	75
3866	Asman	255925	2803/3/IV/1959	25 April 1959	Karawang			Asli	83
3867	Asman	9112453	IX-III/07/958/IV/1989	07 April 1989	Garut			Asli	526
3868	Asman	9113998	IX/III-08/1667/V/89	31 Mei 1989	Tasikmalaya			Asli	548
3869	Asman	9114053	IX/III/14/0759/V/1989	31 Mei 1989	Kuningan			Asli	549
3870	Asman bin Aspa'i	58757	3327/B/7/II/59	05 Februari 1959	Lebak			Asli	40
3871	Asman bin Sadjeli		3278/B/8/V/59	09 Mei 1959	Bogor			Fotokopi	28
3872	Asmanah		2717/B/6/VI/1959	26 Juni 1959	Pandegelang			Fotokopi	26
3873	Asmar	9099955	IX-III/14/0498/V/1989	31 Mei 1989	Kuningan			Asli	323
3874	Asmara	9085806	IX/08/0230/XII/1980	19 Desember 1980	Lebak			Asli	139
3875	Asmara, Ny.	9085734	IX/04/498/XII/1980	27 Desember 1980	Garut			Asli	138
3876	Asmara, Ny.	9099585	IX/III-05/773/PKRI/VI/87	26 Juni 1987	Cimahi			Asli	318
3877	Asmari	253334	510/B/11/I/1959	29 Januari 1959	Cirebon			Asli	75
3878	Asmari	9083017	IX/07/0035/I/1979	01 Januari 1979	Kuningan			Asli	99
3879	Asmari	9097139	IX/III-05/842/PKRI/VI/87	26 Juni 1987	Cimahi			Asli	258
3880	Asmat		1771/B/8/III/59	28 Maret 1959	Bogor			Fotokopi	28
3881	Asmawar		843/B/7/XII/58	12 Desember 1958	Lebak			Fotokopi	13
3882	Asmawi		2180/B/Kuv/10/07/59	29 Juli 1959	Cianjur			Fotokopi	8
3883	Asmawi	9083053	IX/08/0116/XII/1979	03 Desember 1979	Lebak			Asli	99
3884	Asmawi	9083345	IX/18/0112/III/1979	12 Marat 1979	Cirebon			Asli	104
3885	Asmawi	9094354	IX/03/417/1983	21 November 1983	Bogor			Asli	210
3886	Asmawi	9114074	IX/III/14/966/V/1989	31 Mei 1989	Kuningan			Asli	550
3887	Asmawi bin Jarban	9083088	IX/09/0212/X/1980	03 Oktober 1980	Sukabumi			Asli	100
3888	Asmawi bin Mu'alim	253195	0149/B/2/XI/1959	17 Nopember 1959	Bekasi			Asli	72
3889	Asmen	253370	3071/B/3/V/1959	02 Mei 1959	Karawang			Asli	75
3890	Asmiah, Ny.	9105614	IX-III-06/295/XI/88	02 November 1988	Sumedang			Asli	399
3891	Asmian	166639	5700/B/16/VII/59	01 Juli 1959	Sumedang			Asli	57

NO. URUT	NAMA	NPV	NO. PENDAFTARAN	TANGGAL PENDAFTARAN	DAERAH PENDAFTARAN	SK GELAR KEHORMATAN	TANGGAL SK GELAR KEHORMATAN	KET.	NO. JILID
3892	Asmian bin Engkung	9105727	IX/III/10/010/VI/1988	30 Juni 1988	Karawang			Asli	400
3893	Asmian bin Mudara		1483/B/7/XII/58	31 Desember 1958	Lebak			Fotokopi	14
3894	Asmidi bin Kasan	9099693	IX-III/07/930/5/1987	11 Mei 1987	Garut			Asli	319
3895	Asmin		802/B/6/I/59	24 Januari 1959	Pandegelang			Fotokopi	7
3896	Asmin		1388/B/7/XII/58	29 Desember 1958	Lebak			Fotokopi	14
3897	Asmin		3584/B/7/III/59	02 Maret 1959	Lebak			Fotokopi	19
3898	Asmin	253985	92/B/7/XI/1958	15 Nopember 1958	Lebak			Asli	81
3899	Asmin	9097352	IX/III/14/0793/VI/87	26 Juni 1987	Kuningan			Asli	265
3900	Asmin	9114124	IX/III-16/446/II/1989	24 Februari 1989	Majalengka			Asli	551
3901	Asmin	9114165	IX-III/21/210/V/1989	31 Mei 1989	Kodya Bandung			Asli	552
3902	Asmin B. Adul		942/B/6/II/59	02 Februari 1959	Pandegelang			Fotokopi	23
3903	Asmin bin Asma	250206	2508/B/3/IV/1959	17 April 1959	Karawang			Asli	71
3904	Asmirah	9112494	IX/III/14/0794/VI/1987	26 Juni 1987	Kuningan			Fotokopi	527
3905	Asmita		2137/B/16/I/1959	21 Januari 1959	Sumedang			Fotokopi	21
3906	Asmita	166640	6526/B/16/VII/59	04 Juli 1959	Sumedang			Asli	57
3907	Asmita	253342	1632/B/11/XI/1958	11 Nopember 1958	Cirebon			Asli	75
3908	Asmita	9082760	IX/12/0079/III/1979	21 Maret 1979	Subang			Asli	95
3909	Asmita	9082893	IX/04/317/X/1980	06 Oktober 1980	Garut			Asli	97
3910	Asmita	9083216	IX/14/0085/I/1979	03 Januari 1979	Sumedang			Asli	102
3911	Asmita	9083374	IX/18/0206/III/1979	29 Maret 1979	Cirebon			Asli	104
3912	Asmita	9093642	IX/14/216/VI/1983	23 Juni 1983	Sumedang			Asli	206
3913	Asmita	9097124	IX/III-05/227/PKRI/I/87	14 Januari 1987	Cimahi			Asli	258
3914	Asmita	9097159	IX-III-06/288/XII/86	15 Desember 1986	Sumedang			Asli	259
3915	Asmita	9097163	IX-III-06/351/I/1987	20 Januari 1987	Sumedang			Asli	259
3916	Asmita	9105708	IX/III-09/1160/V/1987	15 September 1988	Ciamis			Asli	400
3917	Asmita	9108456	IX-III-06/477/III/1989	05 Maret 1989	Sumedang			Asli	436
3918	Asmita	9111667	IX/III-08/1245/V/1989	31 Mei 1989	Tasikmalaya			Fotokopi	502
3919	Asmita	9112519	IX-III/21/268/V/1989	31 Mei 1989	Kodya Bandung			Asli	527
3920	Asmita	9114153	IX/III-17/184/V/1989	24 Mei 1989	Purwakarta			Asli	551
3921	Asmita	9114183	IX-III/21/559/V/1989	31 Mei 1989	Kodya Bandung			Asli	552
3922	Asmita	9114200	IX-III/21/658/V/89	31 Mei 1989	Kodya Bandung			Asli	553

NO. URUT	NAMA	NPV	NO. PENDAFTARAN	TANGGAL PENDAFTARAN	DAERAH PENDAFTARAN	SK GELAR KEHORMATAN	TANGGAL SK GELAR KEHORMATAN	KET.	NO. JILID
3923	Asmita A.	78535	3469/B/16/II/59	23 Januari 1959	Sumedang			Asli	47
3924	Asmita bin Asnapi	9082770	IX/02/211/VI/1987	22 Maret 1979	Bandung			Asli	95
3925	Asmita bin Enjun	9083290	IX/17/0852/VII/1979	27 Juli 1979	Cianjur			Asli	103
3926	Asmita bin Irkasim	9082755	IX/02/170/III/1979	21 Maret 1979	Bandung			Asli	95
3927	Asmita bin Mista	9095352	IX/III-12/23/1/1987	5 Januari 1987	Cirebon			Asli	231
3928	Asmita bin Mista	9097301	IX/III-12/23/1/1987	5 Januari 1987	Cirebon			Fotokopi	263
3929	Asmita bin Said		2354/B/9/III/59	16 Maret 1959	Sukabumi			Fotokopi	18
3930	Asmita Wiharmi	9083250	IX/16/0413/XI/1980	03 Nopember 1980	Ciamis			Asli	102
3931	Asmiyah	9097367	IX/III-16/575/VI/87	13 Juni 1987	Majalengka			Asli	266
3932	Asmudi bin H. Basuni	9099960	IX-III/15/137/VI/1987	20 Juni 1987	Indramayu			Asli	323
3933	Asmudi bin Widol	9082909	IX/18/0711/XII/1979	26 Desember 1979	Cirebon			Asli	97
3934	Asmuni	239538	416/B/7/XII/58	01 Desember 1958	Lebak			Asli	66
3935	Asmuri	9114108	IX/III/14/1381/V/1989	31 Mei 1989	Kuningan			Asli	550
3936	Asna bin Karman		01199/B/5/IV/1959	14 April 1959	Serang			Fotokopi	2
3937	Asnah	9099971	IX-III/16/96/X/1986	18 Oktober 1986	Majalengka			Asli	323
3938	Asnain bin Karja	9082981	IX/06/270/III/79	31 Maret 1979	Karawang			Asli	98
3939	Asnali	224156	P.992/B/4/III/1959	09 Maret 1959	Subang			Asli	62
3940	Asnam	9114097	IX/III/14/1183/V/89	31 Mei 1989	Kuningan			Asli	550
3941	Asnama		04470/B/20/iv/1959	18 April 1959				Fotokopi	21
3942	Asnan	239469	0256/B/6/XII/58	06 Desember 1958	Pandegelang			Asli	64
3943	Asnan	9097231	IX/III-08/447/VI/87	30 Juni 1987	Tasikmalaya			Asli	261
3944	Asnan	9113973	IX-III/08/1385/V/1989	31 Mei 1989	Tasikmalaya			Asli	547
3945	Asnari bin Sagir		1327/B/6/II/1959	24 Februari 1959	Pandegelang			Fotokopi	26
3946	Asnari bin Samjah	9083282	IX/17/0493/V/1979	27 Mei 1979	Cianjur			Asli	103
3947	Asnariah	9085803	IX/08/0282/XII/1980	19 Desember 1980	Lebak			Asli	139
3948	Asnarip	9095274	IX-III-06/118/X/1986	5 Oktober 1986	Sumedang			Asli	230
3949	Asnawi		2818/B/3/IV/1959	25 April 1959	Karawang			Fotokopi	2
3950	Asnawi		250/B/6/III/1959	06 Maret 1959	Pandegelang			Fotokopi	23
3951	Asnawi		2435/B/6/V/1959	20 Mei 1959	Pandegelang			Fotokopi	26
3952	Asnawi	9083061	IX/08/0016/XII/1978	05 Desember 1978	Lebak			Asli	99
3953	Asnawi	9083222	IX/15/0117/XII/1978	09 Desember 1978	Tasikmalaya			Asli	102

NO. URUT	NAMA	NPV	NO. PENDAFTARAN	TANGGAL PENDAFTARAN	DAERAH PENDAFTARAN	SK GELAR KEHORMATAN	TANGGAL SK GELAR KEHORMATAN	KET.	NO. JILID
3954	Asnawi	9093631	IX/07/154/VII/1983	04 Juli 1983	Kuningan			Asli	206
3955	Asnawi	9095208	IX-III/02/323/VI/1987	24 Juni 1987	Bogor			Asli	229
3956	Asnawi bin H. Jakim	9098010	IX/III/10/197/VI/1987	5 Juni 1987	Karawang			Asli	284
3957	Asnawi bin Kami	9092677	IX/11/0881/IX/83	12 September 1983	Serang			Asli	202
3958	Asnawi bin Madsoleh	9105515	IX-III/02/27/XII/1988	14 Desember 1988	Bogor			Asli	398
3959	Asnawi bin Musa	9092090	IX/11/000145/II/1979	25 Februari 1979	Serang			Asli	192
3960	Asnawi bin Sajiman	9094379	IX/10/0470/IX/1978	17 September 1978	Pandegelang			Asli	210
3961	Asnem bin Amhari		143/B/Kuv/10/XII/58	30 Desember 1958	Cianjur			Fotokopi	8
3962	Asnen	248046	354/B/6/XII/1958	15 Desember 1958	Pandegelang			Asli	68
3963	Asnen	9092094	IX/12/0181/VIII/1980	01 Agustus 1980	Subang			Asli	192
3964	Asnen	9099824	IX-III/09/591/V/1987	19 Mei 1987	Ciamis			Asli	321
3965	Asnen	9112373	IX-III/06/1026/V/1989	25 Mei 1989	Sumedang			Asli	525
3966	Asnen Suradimaja	9099698	IX/III-08/III/II/87	28 Februari 1987	Garut			Asli	319
3967	Asngap	9083069	IX/09/0067/III/1979	31 Maret 1979	Majalengka			Asli	100
3968	Asngari	9088863	IX/05/18/I/1979	10 Januari 1979	Indramayu			Asli	187
3969	Asngari	9099921	IX-III/13/164/III/1987	10 Maret 1987	Cirebon			Asli	322
3970	Asniah	9113980	IX-III/08/1494/V/1989	31 Mei 1989	Tasikmalaya			Fotokopi	547
3971	Asnid	160227	03417/B/20/III/1959	26 Maret 1959	Kodya Bandung			Asli	55
3972	Asnu	9097212	IX-III-06/936/VI/1987	5 Juni 1987	Sumedang			Asli	261
3973	Aso bin Anda	9105572	IX/III-05/663/PKRI/VI/1987	30 Juni 1987	Cimahi			Asli	398
3974	Aspadja Almarhum (diwakili oleh anaknya Saldi)	115913	1134/B/7/XII/58	23 Desember 1958	Lebak			Asli	54
3975	Aspali		308/B/7XI/58	27 Nopember 1958	Lebak			Fotokopi	13
3976	Aspali	98101	1894/B/9/II/1959	27 Februari 1959	Sukabumi			Asli	50
3977	Aspan bin Ilan	9099903	IX-III/10/178/IV/1987	13 April 1987	Karawang			Asli	322
3978	Aspar	9092129	IX/18/0706/XII/1979	26 Desember 1979	Cirebon			Asli	193
3979	Aspar bin Darhim		2831/B/7/II/59	01 Februari 1959	Lebak			Fotokopi	13
3980	Aspawi	9087820	IX/09/0248/5/1980	31 Mei 1980	Majalengka			Asli	169
3981	Aspawi	9105752	IX/III-13/118/III/1989	23 Maret 1989	Cirebon			Asli	400
3982	Aspijan	9082769	IX/12/0082/III/1979	21 Maret 1979	Subang			Asli	95
3983	Aspin	9110933	IX/III/02/165/V/1989	31 Mei 1989	Bogor			Asli	484

NO. URUT	NAMA	NPV	NO. PENDAFTARAN	TANGGAL PENDAFTARAN	DAERAH PENDAFTARAN	SK GELAR KEHORMATAN	TANGGAL SK GELAR KEHORMATAN	KET.	NO. JILID
3984	Aspin	9112499	IX-III/14/0857/V/1989	31 Mei 1989	Kuningan			Asli	527
3985	Aspu	9113984	IX/III-08/1531/V/1989	31 Mei 1989	Tasikmalaya			Asli	548
3986	Asra		1450/B/7/XII/1958	29 Desember 1958	Lebak			Fotokopi	24
3987	Asra		3962/B/6/III/1959	01 Maret 1959	Pandegelang			Fotokopi	26
3988	Asra	9095386	IX/III/14/0566/IV/87	27 April 1987	Kuningan			Asli	231
3989	Asra bin Kiram		1123/B/7/XII/1958	23 Desember 1958	Lebak			Fotokopi	24
3990	Asra bin Marjukin		974/B/7/XII/1958	17 Desember 1958	Lebak			Fotokopi	24
3991	Asra bin Rakib	9087807	IX/II/000131/II/1979	20 Februari 1979	Serang			Asli	168
3992	Asra bin Salikun		808/B/7/XII/1958	10 Desember 1958	Lebak			Fotokopi	24
3993	Asral	9097325	IX/III-13/124/I/1986	16 Januari 1987	Cirebon			Asli	264
3994	Asrap				Lebak			Fotokopi	14
3995	Asrap bin Latin	9083119	IX/II/000223/III/1979	15 Maret 1979	Serang			Asli	100
3996	Asrap bin Satin	9083043	IX/08/0260/XII/1980	19 Desember 1980	Lebak			Asli	99
3997	Asrapi	9083027	IX/07/0277/XII/1980	26 Desember 1980	Kuningan			Asli	99
3998	Asrawi	9114137	IX/III-16/649/V/1989	25 Mei 1989	Majalengka			Asli	551
3999	Asri	9082725	IX/01/0823/X/1979	02 Oktober 1979	Kodya Bandung			Asli	94
4000	Asri	9083240	IX/16/0334/X/1980	05 Oktober 1980	Ciamis			Asli	102
4001	Asri	9093633	IX/14/305/VII/1983	28 Juli 1983	Sumedang			Asli	206
4002	Asri	9113889	IX-III-06/1086/V/1989	25 Mei 1989	Sumedang			Asli	545
4003	Asri	9099457	IX-III/03/0014/VIII/1986	28 Agustus 1986	Sukabumi			Asli	316
4004	Asri bin Madhuri	9099690	IX-III/07/916/5/1987	4 Mei 1987	Garut			Asli	319
4005	Asria	9114151	IX/III-17/178/V/1989	22 Mei 1989	Purwakarta			Asli	551
4006	Asrip		3743/B/7/VI/1959	08 Juni 1959	Lebak			Fotokopi	19
4007	Asriya	9083118	IX/II/00063/I/1979	26 Januari 1978	Serang			Asli	100
4008	Asrof bin Ramidin	9083128	IX/II/000727/XII/1980	29 Desember 1980	Serang			Asli	100
4009	Asron bin Sahud	9112362	IX-III/03/0414/V/1989	31 Mei 1989	Sukabumi			Asli	525
4010	Asrul	9114070	IX/III/14/0934/V/89	31 Maret 1989	Kuningan			Asli	550
4011	Assari bin Saka		912/B/7/XII/1958	17 Desember 1958	Lebak			Fotokopi	27
4012	Assoen Soerjani	9097391	IX-III/21/113/IV/87	18 April 1987	Kodya Bandung			Asli	266
4013	Asta	9114019	IX/III/10/298/V/1989	30 Mei 1989	Karawang			Asli	548
4014	Asta bin Sain	9082953	IX.06/311/X/1979	24 Oktober 1979	Karawang			Asli	98

NO. URUT	NAMA	NPV	NO. PENDAFTARAN	TANGGAL PENDAFTARAN	DAERAH PENDAFTARAN	SK GELAR KEHORMATAN	TANGGAL SK GELAR KEHORMATAN	KET.	NO. JILID
4015	Astadipura	9098029	IX/III/14/0356/II/87	23 Februari 1987	Kuningan			Asli	285
4016	Astadja bin Djana		1058/B/6/II/1959	04 Februari 1959	Pandegelang			Fotokopi	26
4017	Astakari		441/B/6/XII/58	30 Desember 1958	Pandegelang			Fotokopi	23
4018	Astakari		2606/B/6/VI/1959	13 Juni 1959	Pandegelang			Fotokopi	26
4019	Astakari	239508	298/B/6/XII/58	10 Desember 1958	Pandegelang			Asli	65
4020	Astakari	9083044	IX/08/0392/XII/1980	19 Desember 1980	Lebak			Asli	99
4021	Astakari	9097378	IX/III-18/080/XI/1986	25 Nopember 1986	Pandegelang			Asli	266
4022	Astakari bin Rasman		931/B/7/XII/1958	17 Desember 1958	Lebak			Fotokopi	24
4023	Astalaksana	9095382	IX/III/14/0447/III/87	22 Maret 1987	Kuningan			Asli	231
4024	Astam	9097267	IX/III-09/1316/V/1987	19 Mei 1987	Ciamis			Asli	262
4025	Astam	9114005	IX/III-08/1698/V/1989	31 Mei 1989	Tasikmalaya			Asli	548
4026	Astam	9114141	IX/III/16/721/II/1989	25 Mei 1989	Majalengka			Asli	551
4027	Astani	166620	3771/B/16/III/1959	04 Maret 1959	Sumedang			Asli	56
4028	Astani bin Jasmen	9083050	IX/08/0292/XII/1980	19 Desember 1980	Lebak			Asli	99
4029	Astar	253339	423/B/17/XII/1958	01 Desember 1958	Lebak			Asli	75
4030	Astar	9111013	IX/III/14/0513/V/1989	31 Mei 1989	Kuningan			Asli	486
4031	Astar bin Misnur	9092077	IX.06/625/XII/1980	16 Desember 1980	Kerawang			Asli	192
4032	Astari	9095384	IX/III/14/0457/III/87	22 Maret 1987	Kuningan			Asli	231
4033	Astari bin Saya	9082743	IX/09/0053/III/1979	31 Maret 1979	Majalengka			Asli	95
4034	Astawi bin H. Anwari	9101201	IX/III/19/087/III/1987	26 Maret 1987	Serang			Asli	339
4035	Astawiria	9113986	IX/III-08/1552/V/1989	31 Mei 1989	Tasikmalaya			Asli	548
4036	Astenah, Ny. binti Muhamad	9092072	IX.06/600/XII/2005	47 Maret 1979	Bandung			Asli	192
4037	Astiah	9114133	IX-III/16/614/V/89	17 Mei 1989	Majalengka			Asli	551
4038	Astib bin Jasni	9097292	IX-III-11/17/I/1987	20 Januari 1987	Subang			Asli	263
4039	Astija	9083264	IX/18/0697/XII/1979	15 Desember 1979	Cirebon			Asli	103
4040	Astija	9095361	IX/III-13/218/5/1987	14 Mei 1987	Cirebon			Asli	231
4041	Astijah	9095387	IX/III/14/0587/IV/87	27 April 1987	Kuningan			Asli	231
4042	Astijah	9111675	IX/III/14/0492/V/1989	31 Mei 1989	Kuningan			Asli	502
4043	Astijam	166622	4262/B/16/III/1959	17 Maret 1959	Sumedang			Asli	56
4044	Astim		2586/B/7/I/59	Januari 1959	Lebak			Fotokopi	13
4045	Astim	9114145	IX/III/16/751/V/1989	25 Mei 1989	Majalengka			Asli	551

NO. URUT	NAMA	NPV	NO. PENDAFTARAN	TANGGAL PENDAFTARAN	DAERAH PENDAFTARAN	SK GELAR KEHORMATAN	TANGGAL SK GELAR KEHORMATAN	KET.	NO. JILID
4046	Astim bin Idin	9097278	IX/III/10/88/I/1987	28 Januari 1987	Karawang			Asli	263
4047	Astim bin Patah	9095429	IX/III-17/91/IV/1987	10 April 1987	Purwakarta			Asli	232
4048	Astiran bin Kasim	9097286	IX/III/10/213/VI/1987	9 Juni 1987	Karawang			Asli	263
4049	Astiti Anom		736/B/6/I/59	19 Januari 1959	Pandegelang			Fotokopi	7
4050	Astra	9083060	IX/08/0242/xii/1980	19 Desember 1980	Lebak			Asli	99
4051	Astra	9083346	IX/18/0147/III/1979	19 Maret 1979	Cirebon			Asli	104
4052	Astra	9095406	IX/III-16/221/XI/1986	25 Nopember 1986	Majalengka			Asli	232
4053	Astra bin H. Saleh	78548	01078/B/5/IV/59	14 April 1959	Serang			Asli	47
4054	Astraardja	9097339	IX/14/0075/XI/1986	25 Nopember 1986	Kuningan			Asli	265
4055	Astradjaja	9111676	IX/III/14/0462/V/1989	31 Mei 1989	Kuningan			Asli	502
4056	Astradjaya	9099946	IX-III/14/0422/II/1987	23 Februari 1987	Kuningan			Asli	323
4057	Astrawidjaya	9099941	IX-III/14/0236/I/1987	29 Januari 1987	Kuningan			Asli	323
4058	Astrawinata	9111022	IX/III/14/0595/V/1989	31 Mei 1989	Kuningan			Asli	486
4059	Astu	9099612	IX-III-06/486/II/1987	10 Februari 1987	Sumedang			Asli	318
4060	Astu bin Arpian		3297/B/7/II/59	05 Februari 1959	Lebak			Fotokopi	13
4061	Astu bin Ursan	253375	679/B/8/II/1959	13 Februari 1959	Bogor			Asli	75
4062	Asturi bin Madtabri	9094325	IX/02/1415/10/1983	20 Oktober 1983	Bandung			Asli	209
4063	Asuki	9114042	IX/III-13/319/V/1989	30 Mei 1989	Cirebon			Asli	549
4064	Asum	9111017	IX/III/14/0561/V/89	30 Mei 1989	Kuningan			Asli	486
4065	Asum bin Madsuri	9082772	IX/02/446/X/1979	21 Oktober 1979	Bandung			Asli	95
4066	Asurin bin Dulhadi		904/B/6/II/59	02 Februari 1959	Pandegelang			Fotokopi	7
4067	Asuy Suryadi	9097247	IX/III-09/229/V/1987	19 Mei 1987	Ciamis			Asli	262
4068	Aswa	9114063	IX/III/14/0856/V/1989	31 Mei 1989	Kuningan			Asli	549
4069	Aswadi	9095363	IX/III-13/321/6/1987	26 Juni 1987	Cirebon			Asli	231
4070	Aswadisuta	9088878	IX/18/-40/3/1979	20 Maret 1979	Cirebon			Asli	187
4071	Aswari	9083035	IX/07/0296/XII/1980	26 Desember 1980	Kuningan			Asli	99
4072	Aswari bin Ohon	9083165	IX/13/0452/III/1979	30 Maret 1979	Sukabumi			Asli	101
4073	Asweti, Ny.	9114048	IX/III/14/0688/V/1989	31 Mei 1989	Kuningan			Asli	549
4074	Aswi, Ny.	9095393	IX/III-15/71/VI/1987	20 Juni 1987	Indramayu			Asli	232
4075	Aswiri		285/B/7/XI/1958	26 Nopember 1958	Lebak			Fotokopi	19
4076	Asy'ari Mediaputra	9083172	IX/13/0545/V/1979	11 Mei 1979	Sukabumi			Asli	101

NO. URUT	NAMA	NPV	NO. PENDAFTARAN	TANGGAL PENDAFTARAN	DAERAH PENDAFTARAN	SK GELAR KEHORMATAN	TANGGAL SK GELAR KEHORMATAN	KET.	NO. JILID
4077	Ata		1122/B/3/II/1959	18 Februari 1959	Karawang			Fotokopi	2
4078	Ata	98100	1996/B/9/III/1959	04 Maret 1959	Sukabumi			Asli	50
4079	Ata	9095288	IX-III-06/746/V/1987	4 Mei 1987	Sumedang			Asli	230
4080	Ata	9110969	IX/III-04/584/V/89	30 Mei 1989	Cianjur			Asli	485
4081	Ata	9112506	IX-III/14/1224/V/1989	31 Mei 1989	Kuningan			Asli	527
4082	Ata	9112537	IX-III/21/402/V/1989	31 Mei 1989	Kodya Bandung			Asli	528
4083	Ata	9108472	IX-III-06/600/IV/1989	08 April 1989	Sumedang			Asli	436
4084	Ata alias Cemong bin Saimin	9082818	IX/03/026/IX/1978	10 September 1978	Bogor			Asli	96
4085	Ata Anwas Mulyadi	9092604	IX/02/015/5/83	02 Mei 1983	Bandung			Asli	200
4086	Ata Basri bin H. Ubang	9095214	IX-III/02/433/VI/1987	26 Juni 1987	Bogor			Asli	229
4087	Ata bin Andris	9110950	IX/III-04/496/V/89	30 Mei 1989	Cianjur			Asli	484
4088	Ata bin Arsali	9099452	IX-III/02/404/VI/87	24 Juni 1987	Bogor			Asli	316
4089	Ata bin Jaka	9099901	IX-III/10/155/III/1987	17 Maret 1987	Karawang			Asli	322
4090	Ata bin Jani	9099453	IX-III/02/449/VI/87	26 Juni 1987	Bogor			Asli	316
4091	Ata bin Kinung	9082943	IX.06/591/XII/1980	9 Desember 1980	Karawang			Asli	98
4092	Ata bin Maad	9099502	IX-III/04/003/X/1986	15 Oktober 1986	Cianjur			Asli	317
4093	Ata bin Miun	9082940	IX.06/533/X/1980	29 Oktober 1980	Karawang			Asli	98
4094	Ata bin Saimin		3290/B/8/V/59	09 Mei 1959	Bogor			Fotokopi	28
4095	Ata bin Sanian	9097275	IX/III/10/68/I/1987	15 Januari 1987	Karawang			Asli	263
4096	Ata bin Sukari	253255	695/B/8/II/1959	13 Februari 1959	Bogor			Asli	73
4097	Ata Sanusi	9095203	IX-III/02/196/V/1987	25 Mei 1987	Bogor			Asli	229
4098	Ata. S	9092101	IX/12/0089/III/1979	21 Maret 1979	Subang			Asli	192
4099	Atab	9082733	IX/01/0278/III/1979	06 Maret 1979	Kodya Bandung			Asli	94
4100	Atab bin Sarenan	9082967	IX.06/057/III/1979	26 Maret 1979	Karawang			Asli	98
4101	Atam	9094421	IX/III-05/445/PKRI/IV/87	25 April 1987	Cimahi			Asli	211
4102	Atam	9112380	IX-III/06/1125/V/1989	25 Mei 1989	Sumedang			Asli	525
4103	Atam Ajiji	9083238	IX/16/0408/III/1981	23 Maret 1981	Ciamis			Asli	102
4104	Atam bin Bahri	9112449	IX-III/07/934/IV/1989	07 April 1989	Garut			Asli	526
4105	Atam bin Samad	9087870	IX/18/0312/3/1979	30 Maret 1979	Cirebon			Asli	170
4106	Atam bin Suhardi	9113931	IX-III/07/532/IV/1989	07 April 1989	Garut			Asli	546
4107	Atan bin Bidori	9099771	IX-III/07/350/1/1987	15 Januari 1987	Garut			Asli	320

NO. URUT	NAMA	NPV	NO. PENDAFTARAN	TANGGAL PENDAFTARAN	DAERAH PENDAFTARAN	SK GELAR KEHORMATAN	TANGGAL SK GELAR KEHORMATAN	KET.	NO. JILID
4108	Atan bin Nimin	9094310	IX/III-01/26/VI/87	25 Juni 1987	Bogor			Asli	209
4109	Atan bin Soma	9097067	IX/III-05/43/PKRI/12/86	18 Desember 1986	Cimahi			Asli	256
4110	Atang		647/B/9/II/1959	22 Desember 1959	Sukabumi			Fotokopi	18
4111	Atang		3049/B/9/II/59	Februari 1959	Sukabumi			Fotokopi	18
4112	Atang	256120	569/B/Kuv/10/02/59	27 Februari 1959	Cianjur			Asli	86
4113	Atang	9082804	IX/02/595/XII/1979	15 Desember 1979	Bandung			Asli	95
4114	Atang	9083108	IX/II/000707/XI/1980	22 Nopember 1980	Serang			Asli	100
4115	Atang	9097216	IX/III-08/52/XII/1986	20 Desember 1986	Tasikmalaya			Asli	261
4116	Atang	9099489	IX-III/03/0427/V/1987	18 Mei 1987	Sukabumi			Asli	317
4117	Atang	9099762	IX-III/07/286/1/1987	02 Januari 1987	Garut			Asli	320
4118	Atang	9105535	IX/III-04/091/XI/1988	05 November 1988	Cianjur			Asli	398
4119	Atang	9105546	III-05/091/PKRI/IV/1989	14 April 1989	Cimahi			Asli	398
4120	Atang	9105593	IX-III-06/071/VII/1988	10 Juli 1988	Sumedang			Asli	399
4121	Atang	9105625	IX-III-06/387/I/89	05 Januari 1989	Sumedang			Asli	399
4122	Atang	9105840	IX-III/21/029/XII/1988	13 Desember 1988	Kodya Bandung			Asli	401
4123	Atang	9105846	IX-III/21/056/II/1989	20 Februari 1989	Kodya Bandung			Asli	401
4124	Atang	9108379	IX-III/03/0079/II/1989	15 Februari 1989	Sukabumi			Asli	435
4125	Atang	9108409	IX/III-04/237/III/1989	16 Maret 1989	Sukabumi			Asli	435
4126	Atang	9110990	IX/III-08/1031/V/1989	31 Mei 1989	Tasikmalaya			Asli	485
4127	Atang	9112472	IX-III/06/1250/V/1989	30 Mei 1989	Sumedang			Asli	527
4128	Atang	9113873	IX-III/03/0447/V/89	31 Mei 1989	Sukabumi			Asli	545
4129	Atang	9113910	IX-III-06/1268/V/1989	30 Mei 1989	Sumedang			Asli	546
4130	Atang al Sanen	9097075	IX/III-05/196/PKRI/I/87	13 Januari 1987	Cimahi			Asli	257
4131	Atang bin Abdul	9095303	IX-III/07/457/1/1987	22 Januari 1987	Garut			Asli	230
4132	Atang bin Ardasim	9095251	IX/III-05/364/PKRI/IV/87	01 April 1987	Cimahi			Asli	229
4133	Atang bin Durahim	9105564	IX/III-04/276/IV/1989	25 April 1989	Cianjur			Asli	398
4134	Atang bin Hari	9099511	IX/III-04/078/IV/1987	30 April 1987	Cianjur			Asli	317
4135	Atang bin Iri	9097065	IX/III-05/20/PKRI/12/1986	11 Desember 1986	Cimahi			Asli	256
4136	Atang bin Nata	9097135	IX/III-05/469/PKRI/IV/87	27 April 1987	Cimahi			Asli	258
4137	Atang bin Odjeh		3280/B/8/V/59	09 Mei 1959	Bogor			Fotokopi	28

NO. URUT	NAMA	NPV	NO. PENDAFTARAN	TANGGAL PENDAFTARAN	DAERAH PENDAFTARAN	SK GELAR KEHORMATAN	TANGGAL SK GELAR KEHORMATAN	KET.	NO. JILID
4138	Atang bin pepe	9083175	IX/13/976/III/1981	10 Maret 1981	Sukabumi			Asli	101
4139	Atang bin Sahroni	9097061	IX-III/03/0267/XII/1986	18 Mei 1987	Sukabumi			Asli	256
4140	Atang bin Sapri		2448/B/7/I/59	14 Januari 1959	Lebak			Fotokopi	21
4141	Atang Djaeni	9082912	IX/04/223/III/1979	31 Maret 1979	Garut			Asli	97
4142	Atang Endang Suhendang	9094410	IX/04/142/X/1983	10 Oktober 1983	Garut			Asli	211
4143	Atang Hamid	9082713	IX/01/0147/X/1978	17 Oktober 1978	Kodya Bandung			Asli	94
4144	Atang Hasan	9108411	IX/III-04/307/V/1989	25 Mei 1989	Cianjur			Asli	436
4145	Atang Kaeri	261021	2376/B/3/IV/59	16 April 1959	Karawang			Asli	90
4146	Atang Lala	9099603	IX/III-05/375/PKRI/IV/87	08 April 1987	Cimahi			Asli	318
4147	Atang Sobandi	9097213	IX-III-06/675/IV/87	15 April 1987	Sumedang			Asli	261
4148	Atang Suherman	9084419	IX/15/101/XII/1978	09 Desember 1978	Tasikmalaya			Asli	117
4149	Atang Supardi bin Mis'an	9099538	IX/III-04/307/VI/1987	29 Juni 1987	Cianjur			Asli	317
4150	Atang Suryana	9087877	IX/02/311/V/79	04 Mei 1979	Bandung			Asli	170
4151	Atang Sutisna	9099726	IX/III-09/39/V/1987	19 Mei 1987	Ciamis			Asli	319
4152	Atang Taufik		92/B/8/XI/58	25 Nopember 1958	Bogor			Fotokopi	28
4153	Aten bin Kasih	9112411	IX-III/07/557/IV/1989	07 April 1989	Garut			Asli	526
4154	Ateng	9082830	IX/14/0276/IV/1981	06 April 1981	Sumedang			Asli	97
4155	Ateng	9088852	IX/02/022/IV/1979	05 April 1979	Bandung			Asli	187
4156	Ateng	9097144	IX/III-05/1004/PKRI/VI/87	30 Juni 1987	Cimahi			Asli	259
4157	Ateng	9114190	IX-III/21/591/V/1989	31 Mei 1989	Kodya Bandung			Asli	552
4158	Ateng Ahim	9083335	IX/17/0271/III/1979	10 Maret 1979	Cianjur			Asli	104
4159	Ateng Apandi	9083294	IX/17/557/VI/1979	05 Juni 1979	Cianjur			Asli	103
4160	Ateng bin Antasri	9095293	IX-III/07/108/11/1986	25 Nopember 1986	Garut			Asli	230
4161	Ateng bin Rais	9082861	IX/17/0822/VII/1979	27 Juli 1979	Cianjur			Asli	96
4162	Ateng bin Taip	9105562	IX/III-04/273/IV/1989	20 April 1989	Cianjur			Asli	398
4163	Ateng bin Wira	9083278	IX/17/0496/V/1979	27 Mei 1979	Cianjur			Asli	103
4164	Ateng Madapi bin Sait	9105835	IX-III/02/10/IX/1988	25 September 1988	Bogor			Asli	401
4165	Ateng Makmur	9092386	IX/14/0357/IV/1981	06 April 1981	Sumedang			Asli	197
4166	Ateng Wiradikarta	9082937	IX.06/562/XI/1980	15 Nopember 1980	Karawang			Asli	98
4167	Ateri bin H. Basari	9082915	IX/04/093/III/1979	13 Maret 1979	Garut			Asli	97

NO. URUT	NAMA	NPV	NO. PENDAFTARAN	TANGGAL PENDAFTARAN	DAERAH PENDAFTARAN	SK GELAR KEHORMATAN	TANGGAL SK GELAR KEHORMATAN	KET.	NO. JILID
4168	Ati, Ny.	9105757	IX/III/14/0047/IX/88	14 September 1988	Kuningan			Asli	400
4169	Atib	73912	0529/B/20/XI/58	18 Nopember 1958	Bandung			Asli	44
4170	Atib	9087850	IX/14/0097/I/1979	04 Januari 1979	Sumedang			Asli	169
4171	Atib bin Ayib	9113926	IX-III-06/04/XI/1991	4 November 1991	Sumedang			Asli	546
4172	Atib bin Etjo		1768/B/Kuv/10/06/59	15 Juni 1959	Cianjur			Fotokopi	8
4173	Atib bin Sakiran	9092082	IX-10/0463/IX/1978	17 September 1978	Pandeglang			Asli	192
4174	Atih		/B/9/XII/59	11 Desember 1959	Sukabumi			Fotokopi	18
4175	Atih	9097072	IX/III-05/150/PKRI/I/87	12 Januari 1987	Cimahi			Asli	256
4176	Atiji	9092603	IX/02/014/5/83	02 Mei 1983	Bandung			Asli	200
4177	Atijung Gandarasasutia	9099543	IX/III/14/114/II/89	23 Februari 1989	Kuningan			Asli	317
4178	Atik	256147	323/B/14/XI/1958	07 Nopember 1958	Majalengka			Asli	87
4179	Atik	9108427	III-05/111/PKRI/V/1989	27 Mei 1989	Cimahi			Asli	436
4180	Atik bin Atma	9112475	IX-III/21/445/V/1989	31 Mei 1989	Bandung			Asli	527
4181	Atik binti Ju'i	9108393	IX-III/03/0206/V/1989	18 Mei 1989	Sukabumi			Asli	435
4182	Atik Mariatikah	9097131	IX/III-05/385/PKRI/IV/87	16 April 1987	Cimahi			Asli	258
4183	Atik Rokayah, Ny.	9085753	IX/04/448/XII/1980	27 Desember 1980	Garut			Asli	138
4184	Atikah	9097364	IX/III-16/453/V/87	07 April 1987	Majalengka			Asli	265
4185	Atikah bin H. Sarwan		3651/B/7/IV/59	05 April 1959	Lebak			Fotokopi	19
4186	Atikah binti H. Ajhari	9084442	IX/17/0449/V/1979	26 Mei 1979	Cianjur			Asli	118
4187	Atikah binti Madsuhri	9085851	IX/01/0723/X/1980	01 Oktober 1980	Sukabumi			Asli	139
4188	Atikah, Ny.	9097202	IX-III-06/842/VI/1987	5 Juni 1987	Sumedang			Asli	260
4189	Atim	9082863	IX/17/0826/VII/1979	27 Juli 1979	Cianjur			Asli	96
4190	Atim	9114162	IX-III/21/200/V/1989	31 Mei 1989	Kodya Bandung			Asli	552
4191	Atim	9099578	IX/III-05/631/PKRI/VI/87	11 Juni 1987	Cimahi			Asli	318
4192	Atim bin Liin		2935/B/Kuv/10/09/59	03 September 1959	Cianjur			Fotokopi	8
4193	Atim bin Parta	9092069	IX.06/629/XII/1980	16 Desember 1980	Kerawang			Asli	192
4194	Atim bin Usup	9112345	IX-III/02/252/V/89	31 Mei 1989	Bogor			Asli	524
4195	Atim bin Wardi	9108401	IX-III/03/0261/V/1989	29 Mei 1989	Sukabumi			Asli	435
4196	Atim Karmana	9082899	IX/02/055/II/1979	07 Februari 1979	Bandung			Asli	95
4197	Atim Ratim	9099565	IX/III-05/482/PKRI/IV/87	30 April 1987	Cimahi			Asli	318
4198	Atim Suharna	9099732	IX/III-09/76/V/1987	19 Mei 1987	Ciamis			Asli	319

NO. URUT	NAMA	NPV	NO. PENDAFTARAN	TANGGAL PENDAFTARAN	DAERAH PENDAFTARAN	SK GELAR KEHORMATAN	TANGGAL SK GELAR KEHORMATAN	KET.	NO. JILID
4199	Atimah	9114146	IX/III-16/770/V/1989	25 Mei 1989	Majalengka			Asli	551
4200	Atimi bin Jahidi	9110962	IX/III-04/539/V/89	30 Mei 1989	Cianjur			Asli	485
4201	Atimiharja	9099827	IX-III/09/589/V/1987	19 Mei 1987	Ciamis			Asli	321
4202	Atin	261038	2657/B/3/IV/59	21 April 1959	Karawang			Asli	90
4203	Atin	9108386	IX-III/03/0136/III/1989	11 Maret 1989	Sukabumi			Asli	435
4204	Atin Alias Yatin Samadhi	9083120	IX/II/000222/III/1979	15 Maret 1979	Serang			Asli	100
4205	Atin bin Mudi	9099487	IX-III/03/0409/V/1987	14 Mei 1987	Sukabumi			Asli	317
4206	Ating	9082674	IX/01/1093/XII/80	20 Desember 1980	Kodya Bandung			Asli	93
4207	Ating	9094409	IX/III-05/620/PKRI/VI/87	11 Juni 1987	Cimahi			Asli	211
4208	Ating	9099696	IX-III/07/958/5/1987	14 Mei 1987	Garut			Asli	319
4209	Ating	9105620	IX-III-06/356/I/1989	05 Januari 1989	Sumedang			Asli	399
4210	Ating bin Acup	9110966	IX/III-04/577/V/89	30 Mei 1989	Cianjur			Asli	485
4211	Ating bin Asneri	9082954	IX-06/495/VIII/1980	19 Agustus 1980	Karawang			Asli	98
4212	Ating bin H. Samsuri	9095337	IX-III/07/837/4/1987	06 April 1987	Garut			Asli	231
4213	Ating bin H. Sirod	9113877	IX/III-04/703/V/1989	30 Mei 1989	Cianjur			Asli	545
4214	Ating bin Sobari	9094343	IX/03/07/IV/83	12 April 1983	Bogor			Asli	209
4215	Ating Julatief	253649	0673/B/20/XI/1958	25 Nopember 1958	Kota Madya Bandung				78
4216	Ating Miharja	9087788	IX/02/013/12/79	21 Desember 1979	Bandung			Asli	168
4217	Ating, Ny	9094304	IX/01/289/XI/83	08 November 1983	Bandung			Asli	209
4218	Ating, Ny.	9085654	IX/01/0980/VI/1980	18 Juni 1980	Kodya Bandung			Asli	136
4219	Atip	9105557	IX/III-04/262/IV/1989	18 April 1989	Cianjur			Asli	398
4220	Atip bin H. Usman	9083266	IX/17/0031/XII/1978	02 Desember 1978	Cianjur			Asli	103
4221	Atip bin Sarmen	9082966	IX.06/043/III/1979	11 Maret 1979	Karawang			Asli	98
4222	Atip Durahman	9087794	IX/02/385/7/79	15 Juli 1979	Bandung			Asli	168
4223	Atirah	9114107	III/IX/14/1378/V/1989	31 Mei 1989	Kuningan			Asli	550
4224	Atis	9097172	IX-III-06/450/II/1987	10 Februari 1987	Sumedang			Asli	260
4225	Atis Sutisna	9113936	IX-III/07/699/IV/1989	07 April 1989	Garut			Asli	546
4226	Atit Dewi Widayati	9082858	IX/04/133/III/1979	26 Maret 1979	Garut			Asli	96
4227	Atja bin Mustapa		2468/B/7/I/59	14 Januari 1959	Lebak			Fotokopi	14
4228	Atja bin Sahalim	9097019	IX-III/02/27/II/1987	26 Februari 1987	Bogor			Asli	255
4229	Atja bin Suhawi	9097191	IX-III-06/780/V/1987	4 Mei 1987	Sumedang			Asli	260

NO. URUT	NAMA	NPV	NO. PENDAFTARAN	TANGGAL PENDAFTARAN	DAERAH PENDAFTARAN	SK GELAR KEHORMATAN	TANGGAL SK GELAR KEHORMATAN	KET.	NO. JILID
4230	Atja Suarsa	9112372	IX-III/05/215/PKRI/V/1989	30 Mei 1989	Cimahi			Asli	525
4231	Atjah Hunaenah binti Suhadma	9095320	IX-III/07/668/2/1987	4 Februari 1987	Garut			Asli	230
4232	Atjang bin H. Abdullah	9083057	IX/08/0067/XII/1978	30 Desember 1978	Lebak			Asli	99
4233	Atjang bin Sabai		2178/B/7/I/59	12 Januari 1959	Lebak			Fotokopi	13
4234	Atjang/Samid	48461	01785/B/2/VII/1959	07 Juli 1959	Bekasi			Asli	37
4235	Atje bin Anwar	9099446	IX-III/02/326/VI/87	24 Juni 1987	Bogor			Asli	316
4236	Atje bin Armali	9083181	IX/13/0571/X/1979	24 Oktober 1979	Sukabumi			Asli	101
4237	Atje bin Djatian	6289	215/B/I/XI/58	03 Nopember 1958	Tangerang			Asli	31
4238	Atje bin Mian	9082852	IX/03/025/IX/1978	10 September 1978	Bogor			Asli	96
4239	Atje bin Sadjim		1213/B/7/XII/58	24 Desember 1958	Lebak			Fotokopi	14
4240	Atje bin Samaun		830/B/6/I/59	25 Januari 1959	Pandegelang			Fotokopi	23
4241	Atje Djui		2969/B/6/VII/59	09 Juli 1959	Pandegelang			Fotokopi	7
4242	Atje Hkmat	84403	2533/B/18/IV/1959	07 April 1959	Tasikmalaya			Asli	48
4243	Atje Mamad		1811/B/7/I/59	05 Januari 1959	Lebak			Fotokopi	24
4244	Atje Sastradiwirja	253304	04/B/7/X/1958	16 Oktober 1958	Lebak			Asli	74
4245	Atje/Tjetje	9097031	IX-III/02/177/V/1987	5 Mei 1987	Bogor			Asli	255
4246	Atjem bin Enob	9083178	IX/13/0983/III/1981	10 Maret 1981	Sukabumi			Asli	101
4247	Atjeng	58729	104/B/3/XI/58	20 Nopember 1958	Karawang			Asli	40
4248	Atjeng	250200	2599/B/3/IV/1959	18 April 1959	Karawang			Asli	71
4249	Atjeng	9105585	III-05/056/PKRI/XII/1988	12 Desember 1988	Cimahi			Asli	399
4250	Atjeng bin Eli	9083176	IX/13/0316/III/1979	27 Maret 1979	Sukabumi			Asli	101
4251	Atjeng bin Omeng		2926/B/Kuv/10/09/59	03 September 1959	Cianjur			Fotokopi	8
4252	Atjeng Sa'id	9095316	IX-III/07/596/2/1987	2 Februari 1987	Garut			Asli	230
4253	Atjep	9110988	IX/III-08/819/V/1989	21 Mei 1989	Tasikmalaya			Asli	485
4254	Atjep Basarah	9087806	IX/13/1001/III/81	14 Maret 1981	Sukabumi			Asli	168
4255	Atjep bin Abd. Mamat		1579/B/Kuv/10/05/59	20 Mei 1959	Cianjur			Fotokopi	5
4256	Atjep Enoh bin M. Anwar	248180	01489/B/2/V/1959	29 Mei 1959	Bekasi			Asli	69
4257	Atjep Machfud	98087	1567/B/9/II/1959	14 Februari 1959	Sukabumi			Asli	50

NO. URUT	NAMA	NPV	NO. PENDAFTARAN	TANGGAL PENDAFTARAN	DAERAH PENDAFTARAN	SK GELAR KEHORMATAN	TANGGAL SK GELAR KEHORMATAN	KET.	NO. JILID
4258	Atjep Moechtar	115814	615/B/Kuv/10/03/59	07 Maret 1959	Cianjur			Asli	53
4259	Atjep Mukti bin Moch. Sanusi		146/B/Kuv/10/XII/58	30 Desember 1958	Cianjur			Fotokopi	8
4260	Atjep Nunung	248262	3140/B/9/IV/1959	04 April 1959	Sukabumi			Asli	70
4261	Atjep Soleh	9083188	IX/13/0003/VII/1977	25 Juli 1977	Sukabumi			Asli	101
4262	Atjep Soleh bin Aden	9083164	IX/13/0766/XI/1980	18 Nopember 1980	Sukabumi			Asli	101
4263	Atjet	9094330	IX/02/1686/11/1983	06 November 1983	Bandung			Asli	209
4264	Atjih	9099524	IX/III/10/103/XII/1988	07 November 1988	Karawang			Asli	317
4265	Atjih Karnasih	9092048	IX/01/0025/VII/1980	25 Juli 1980	Kodya Bandung			Asli	192
4266	Atjih Sudarsih	98060	04676/B/20/V/59	04 Mei 1959	Bandung			Asli	50
4267	Atjim	253279	1267/B/3/II/1959	28 Februari 1959	Karawang			Asli	73
4268	Atjim bin Hanta	250202	2558/B/3/IV/1959	18 April 1959	Karawang			Asli	71
4269	Atjim bin Suanta	224136	0870/B/20/III/59	23 Maret 1959	Bekasi			Asli	62
4270	Atjin	255960	942/B/3/II/1959	09 Februari 1959	Karawang			Asli	83
4271	Atjin bin Sairan	9099434	IX-III/02/123/IV/87	15 April 1987	Bogor			Asli	316
4272	Atjing	9095204	IX-III/02/288/VI/1987	22 Juni 1987	Bogor			Asli	229
4273	Atjing bin Amban		3090/B/3/V/1959	04 Mei 1959	Karawang			Fotokopi	2
4274	Atjing bin Djasimin	253916	1219/B/8/III/1959	12 Maret 1959	Bogor			Asli	80
4275	Atjoen Zaenal	9097052	IX-III/03/0035/IX/1986	08 September 1986	Sukabumi			Asli	256
4276	Atju	9095224	IX/III.03/047/IX/1986	12 September 1986	Sukabumi			Asli	229
4277	Atju	9111648	IX/III-08/1116/V/1989	31 Mei 1989	Tasikmalaya			Asli	502
4278	Atju	9111663	IX/III-08/1225/V/1989	31 Mei 1989	Tasikmalaya			Fotokopi	502
4279	Atju	9114176	IX-III/21/510/V/89	31 Mei 1989	Kodya Bandung			Asli	552
4280	Atjud	9083182	IX/13/0301/III/1979	27 Maret 1979	Sukabumi			Asli	101
4281	Atjum		840/B/Kuv/10/03/59	20 Maret 1959	Cianjur			Fotokopi	7
4282	Atjum	107301	3775/B/18/VII/1959	10 Juli 1959	Tasikmalaya			Asli	52
4283	Atjum	9097027	IX-III/02/141/IV/87	25 April 1987	Bogor			Asli	255
4284	Atjun		1965/B/Kuv/10/01/59	30 April 1959	Cianjur			Fotokopi	5
4285	Atjun bin Ahrip	224164	176/B/9/XI/58	25 Nopember 1958	Sukabumi			Asli	62
4286	Atjun bin Anong	9105570	IX/III-04/387/V/1989	30 Mei 1989	Cianjur			Asli	398

NO. URUT	NAMA	NPV	NO. PENDAFTARAN	TANGGAL PENDAFTARAN	DAERAH PENDAFTARAN	SK GELAR KEHORMATAN	TANGGAL SK GELAR KEHORMATAN	KET.	NO. JILID
4287	Atjun bin Mamad	160243	1562/B/Kuv/10/05/1959	18 Mei 1959	Cianjur			Asli	55
4288	Atjun bin Sa'ir		1606/B/Kuv/10/06/59	03 Juni 1959	Cianjur			Fotokopi	7
4289	Atjun bin Udjang	224125	0536/B/2/I/59	27 Januari 1959	Bekasi			Asli	62
4290	Atjun Manshur	9088187	IX/13/0651/XII/79	05 Desember 1979	Sukabumi			Asli	175
4291	Atma		2654/B/9/III/59	04 Maret 1959	Sukabumi			Fotokopi	18
4292	Atma	98079	2548/B/9/III/59	23 Maret 1959	Sukabumi			Asli	50
4293	Atma	166611	5448/B/16/V/1959	11 Mei 1959	Sumedang			Asli	56
4294	Atma	250169	3047/B/19/IV/1959	28 April 1959	Ciamis			Asli	71
4295	Atma	9083136	IX/12/0087/III/1979	21 Maret 1979	Subang			Asli	101
4296	Atma	9083373	IX/18/0682/XII/1979	03 Desembetr 1979	Cirebon			Asli	104
4297	Atma	9094336	IX/02/1867/12/1983	10 Desember 1983	Bandung			Asli	209
4298	Atma	9097194	IX-III-06/818/VI/1987	5 Juni 1987	Sumedang			Asli	260
4299	Atma	9097293	IX-III-11/58/III/1987	18 Maret 1987	Subang			Asli	263
4300	Atma	9097319	IX-III-06/071/X/86	5 Oktober 1986	Sumedang			Asli	264
4301	Atma	9099738	IX/III-09/121/V/1987	19 Mei 1987	Ciamis			Asli	319
4302	Atma	9099812	IX-III/09/265/V/1987	19 Mei 1987	Ciamis			Asli	321
4303	Atma	9099817	IX-III/09/397/V/1987	19 Mei 1987	Ciamis			Asli	321
4304	Atma	9099865	IX-III/09/1165/V/1987	19 Mei 1987	Ciamis			Asli	321
4305	Atma	9099874	IX-III/09/1378/V/1987	19 Mei 1987	Ciamis			Asli	322
4306	Atma	9105565	IX/III-04/278/IV/1989	25 April 1989	Cianjur			Asli	398
4307	Atma	9110972	IX-III-06/053/X/1986	05 Oktober 1986	Sumedang			Fotokopi	485
4308	Atma	9111688	IX/III-16/396/II/1989	11 Februari 1989	Majalengka			Asli	503
4309	Atma	9113903	IX-III-06/1205/V/1989	30 Mei 1989	Sumedang			Asli	546
4310	Atma	9114039	IX/III-13/265/V/1989	30 Mei 1989	Cirebon			Asli	549
4311	Atma	9114119	IX/III-16/396/II/1989	11 Februari 1989	Majalengka			Asli	551
4312	Atma	9114134	IX/III-16/626/V/1989	18 Mei 1989	Majalengka			Asli	551
4313	Atma	9114193	IX-III/21/607/V/1989	31 Mei 1989	Kodya Bandung			Asli	552
4314	Atma bin Abdullah	248025	1320/B/Kuv/10/04/59	24 April 1959	Cianjur			Asli	68
4315	Atma bin Anasik	9099573	IX/III-05/590/PKRI/VI/87	8 Juni 1987	Cimahi			Asli	318

NO. URUT	NAMA	NPV	NO. PENDAFTARAN	TANGGAL PENDAFTARAN	DAERAH PENDAFTARAN	SK GELAR KEHORMATAN	TANGGAL SK GELAR KEHORMATAN	KET.	NO. JILID
4316	Atma bin Atam	9082980	IX.06/234/79	30 Maret 1979	Karawang			Asli	98
4317	Atma bin Dikro	9099525	IX/III-04/214/VI/1987	22 Juni 1987	Cianjur			Asli	317
4318	Atma bin Muslikin	9099935	IX-III/13/24/VIII/1988	31 Agustus 1988	Cirebon			Asli	322
4319	Atma bin Muslikin	9105744	IX/III-13/24/VIII/1988	31 Agustus 1988	Cirebon			Asli	400
4320	Atma bin Nuri	9110946	IX-III/03/0320/V/1989	30 Mei 1989	Sukabumi			Asli	484
4321	Atma bin Sukarma	9094367	IX/04/380/23/2983	30 Desember 1983	Garut			Asli	210
4322	Atma bin Usbi	9108377	IX-III/03/0065/IX/1986	17 September 1986	Sukabumi			Asli	435
4323	Atma Kadjon	9087827	IX-10/0694/IX/XII/1980	25 Desember 1980	Pandeglang			Asli	169
4324	Atma Sarya	9095368	IX/III/14/0111/XI/1986	28 Nopember 1986	Kuningan			Asli	231
4325	Atma Surjim	9095370	IX/14/0153/XII/1986	15 Desember 1986	Kuningan			Asli	231
4326	Atma Sutarwin	9083162	IX/13/0999/III/1981	14 Maret 1981	Subang			Asli	101
4327	Atma Suwarta	9097372	IX/III-16/669/VI/87	13 Juni 1987	Majalengka			Asli	266
4328	Atma Wijaya	9114033	IX/III-12/33/5/1989	21 Mei 1989	Kodya Cirebon			Asli	549
4329	Atmadi	9114072	IX/III/14/0942/V/89	31 Mei 1989	Kuningan			Asli	550
4330	Atmadinata	9099711	IX/III-08/391/VI/87	30 Juni 1987	Tasikmalaya			Asli	319
4331	Atmadiraksa	9095383	IX/III/14/0455/III/87	22 Maret 1987	Kuningan			Asli	231
4332	Atmadirana	9093632	IX/07/427/XII/83	15 Desember 1983	Kuningan			Asli	206
4333	Atmadireja	9111672	IX/III-09/837/IX/1988	15 September 1988	Ciamis			Asli	502
4334	Atmadisastra	9095380	IX/III/14/0370/II/87	23 Februari 1987	Kuningan			Asli	231
4335	Atmadisurya	9084328	IX/07/0326/XII/1980	26 Desember 1980	Kuningan			Asli	116
4336	Atmadja	244624	P.1819/B/4/IV/1959	06 April 1959	Subang			Asli	67
4337	Atmadja	9097232	IX/III-08/475/VI/1987	30 Juni 1987	Tasikmalaya			Asli	261
4338	Atmadja	9113885	IX-III-06/1053/V/89	25 Mei 1989	Sumedang			Asli	545
4339	Atmah	9087864	IX/18/0285/3/1979	30 Maret 1979	Cirebon			Asli	169
4340	Atmai bin Sarmadi	9093637	IX/14/115/V/1983	19 Mei 1983	Sumedang			Asli	206
4341	Atmaja	9095388	IX/III/14/0648/IV/87	19 Mei 1987	Kuningan			Asli	231
4342	Atmaja	9095391	IX/III/14/0791/VI/87	26 Juni 1987	Kuningan			Asli	231
4343	Atmaja	9097257	IX/III-09/519/V/1987	19 Mei 1987	Ciamis			Asli	262
4344	Atmaja	9099728	IX/III-09/63/V/1987	19 Mei 1987	Ciamis			Asli	319

NO. URUT	NAMA	NPV	NO. PENDAFTARAN	TANGGAL PENDAFTARAN	DAERAH PENDAFTARAN	SK GELAR KEHORMATAN	TANGGAL SK GELAR KEHORMATAN	KET.	NO. JILID
4345	Atmaja	9099734	IX/III-09/91/V/1987	19 Mei 1987	Ciamis			Asli	319
4346	Atmaja	9108438	III-05/196/PKRI/V/1989	30 Mei 1989	Cimahi			Asli	436
4347	Atmaja	9112360	IX-III/03/0405/V/1989	31 Mei 1989	Sukabumi			Asli	525
4348	Atmaja	9113892	IX-III-06/1140/V/1989	25 Mei 1989	Sumedang			Asli	545
4349	Atmaja	9099828	IX-III/09/600/V/1987	19 Mei 1987	Ciamis			Asli	321
4350	Atmaja bin Alkasim	9099744	IX-III/07/113/11/1986	25 November 1986	Garut			Asli	320
4351	Atmaja bin Marhiyam	9097132	IX/III-05/425/PKRI/IV/87	25 April 1987	Cimahi			Asli	258
4352	Atmaja bin Sailen	9095344	IX/III/10/71/I/1987	22 Januari 1987	Karawang			Asli	231
4353	Atmanta bin Madsuhri	9099764	IX-III/07/284/1/1987	02 Januari 1987	Garut			Asli	320
4354	Atmaperwata	9097336	IX/III/14/0011/VII/88	16 Juli 1988	Kuningan			Asli	265
4355	Atmasan	9099866	IX-III/09/1177/V/1987	19 Mei 1987	Ciamis			Asli	321
4356	Atmawi	9108474	IX-III-06/623/V/1989	04 Mei 1989	Sumedang			Asli	436
4357	Atmawidjaja		2636/B/7/I/59	14 Januari 1959	Lebak			Fotokopi	27
4358	Atmawidjaja	253525	776/B/11/VII/1959	11 Juli 1959	Cirebon			Asli	77
4359	Atmawijaya	9111015	IX/III/14/532/V/1989	31 Mei 1989	Kuningan			Asli	486
4360	Atmawijaya	9114083	IX/III/14/1058/V/1989	31 Mei 1989	Kuningan			Asli	550
4361	Atmawilastra	9114085	IX/III/14/1076/V/1989	31 Mei 1989	Kuningan			Asli	550
4362	Atmawinata	9105755	IX/14/0181/XII/1986	20 Desember 1986	Kuningan			Asli	400
4363	Atmiji bin Narhipan	9112398	IX-III/07/449/IV/1989	07 April 1989	Garut			Asli	524
4364	Atmini	9087872	IX/18/0010/5/1978	15 Mei 1978	Cirebon			Asli	170
4365	Atmini	9114102	IX/III/14/1264/V/89	31 Mei 1989	Kuningan			Asli	550
4366	Atmo	9083366	IX/18/974/XII/1980	03 Desember 1980	Cirebon			Asli	104
4367	Atmoatmadja	248253	1246/B/9/I/1959	26 Januari 1959	Sukabumi			Asli	70
4368	Atmodimedjo	9083234	IX/16/0058/X/1977	15 Oktober 1977	Ciamis			Asli	102
4369	Atmowainem	193651	3954/B/19/VII/59	15 Juli 1959	Jawa Barat			Asli	58
4370	Atna		1966/B/Kuv/10/06/59	30 Juni 1959	Cianjur			Fotokopi	8
4371	Atna	9099849	IX-III/09/931/V/1987	19 Mei 1987	Ciamis			Asli	321
4372	Atna	9105542	IX/III-04/153/XII/1988	25 Desember 1988	Cianjur			Asli	398
4373	Ato		/B/9/XI/59	21 Nopember 1959	Sukabumi			Fotokopi	18

NO. URUT	NAMA	NPV	NO. PENDAFTARAN	TANGGAL PENDAFTARAN	DAERAH PENDAFTARAN	SK GELAR KEHORMATAN	TANGGAL SK GELAR KEHORMATAN	KET.	NO. JILID
4374	Ato	9097116	IX/III-05/855/PKRI/VI/87	26 Juni 1987	Cimahi			Asli	258
4375	Ato Supiandi bin Ardjai	9083257	IX/17/0616/VI/ 1979	27 Juni 1979	Cianjur			Asli	102
4376	Ato/ Sanirem	9097288	IX/III/10/236/VI/1987	11 Juni 1987	Karawang			Asli	263
4377	Atob Sulaeman	9099694	IX-III/07/945/5/1987	14 Mei 1987	Garut			Asli	319
4378	Atom	9082704	IX/01/0962/V/1980	05 Mei 1980	Kodya Bandung			Asli	94
4379	Atom bin Madtohir	255947	287/B/Kuv/10/01/59	13 Januari 1959	Cianjur			Asli	83
4380	Atom bin Sur'i	9083286	IX/17/0644/VII/1979	07 Juli 1979	Cianjur			Asli	103
4381	Atom Kartoma bin Parma	9113945	IX-III/07/834/IV/1989	07 April 1989	Garut			Fotokopi	547
4382	Atomi	9094415	IX/III-16/77/X/86	4 Oktober 1986	Majalengka			Asli	211
4383	Atomi	9094421	IX/III-16/77/X/86	4 Oktober 1986	Majalengka			Fotokopi	211
4384	Atong bin Enton	9083299	IX/17/0079/i/1979	13 Januari 1979	Cianjur			Asli	103
4385	Atong Hadori	9105714	IX/III-09/162/IX/1988	15 September 1988	Ciamis			Asli	400
4386	Atori		552/B/Kuv/10/02/59	27 Februari 1959	Cianjur			Fotokopi	7
4387	Atori	9099822	IX-III/09/586/V/1987	19 Mei 1987	Ciamis			Asli	321
4388	Atori	9105633	IX-III/07/030/VII/1988	18 Juli 1988	Garut			Asli	399
4389	Atori	9113950	IX-III/07/902/IV/1989	07 April 1989	Garut			Asli	547
4390	Atori	9113995	IX/III-08/1644/V/1989	31 Mei 1989	Tasikmalaya			Asli	548
4391	Atori bin Ruba'i	9097038	IX-III/07/068/5/1987	14 Mei 1987	Garut			Asli	255
4392	Atot	9099908	IX-III/10/231/VI/1987	11 Juni 1987	Karawang			Asli	322
4393	Atot bin Ogen	9110957	IX/III-04/519/V/1989	30 Mei 1989	Cianjur			Asli	484
4394	Atoy	9108461	IX-III-06/516/IV/1989	08 April 1989	Sumedang			Asli	436
4395	Atra	9095426	IX/III-16/708/VI/87	22 Juni 1987	Majalengka			Fotokopi	232
4396	Atrnisah		2811/B/7/II/59	26 Februari 1959	Lebak			Fotokopi	13
4397	Atton bin Muyasik	9099781	IX-III/07/433/1/1987	18 Januari 1987	Garut			Asli	320
4398	Atub	9108468	IX-III-06/586/IV/89	08 April 1989	Sumedang			Asli	436
4399	Atun	9105630	IX-III/07/018/VII/1988	08 Juli 1988	Garut			Asli	399
4400	Atun bin Amiran	9083148	IX/12/0439/IV/1981	25 Februari 1981	Subang			Asli	101
4401	Atun Sudiana	9105720	IX/III-09/282/IX/1988	15 September 1988	Ciamis			Asli	400
4402	Atung Al Ateng Bakri		3509/B/9/IV/59	14 April 1959	Sukabumi			Fotokopi	18

NO. URUT	NAMA	NPV	NO. PENDAFTARAN	TANGGAL PENDAFTARAN	DAERAH PENDAFTARAN	SK GELAR KEHORMATAN	TANGGAL SK GELAR KEHORMATAN	KET.	NO. JILID
4403	Auan		3532/B/9/IV/59	14 April 1959	Sukabumi			Fotokopi	18
4404	Aud	9083310	IX/17/0337/IV/1979	25 April 1979	Cianjur			Asli	103
4405	Aud	9097224	IX/III-08/186/IV/87	20 April 1987	Tasikmalaya			Asli	261
4406	Aud	9099587	IX/III-05/787/PKRI/VI/87	26 Juni 1987	Cimahi			Asli	318
4407	Aud bin Sarna	9099785	IX-III/07/464/1/1987	23 Januari 1987	Garut			Asli	320
4408	Auf Mahrup Hermana	9088872	IX/14/0003/I/1979	02 Januari 1979	Sumedang			Asli	187
4409	Aum	9085861	IX/13/0811/XII/1980	20 Desember 1980	Sukabumi			Asli	140
4410	Aum Mahrum	9083307	IX/17/0830/VII/1979	27 Juli 1979	Cianjur			Asli	103
4411	Aum Rumenda, Ny.	9097403	IX-III/21/025/1/1987	19 Januari 1987	Kodya Bandung			Asli	267
4412	Aun	9095220	IX/02/841/7/1983	28 Juli 1983	Bandung			Asli	229
4413	Aun bin Arjasik	9099796	IX-III/07/606/2/1987	02 Februari 1987	Garut			Asli	320
4414	Aung	9111687	IX/III-16/388/II/1989	2 Februari 1989	Majalengka			Asli	503
4415	Aung	9114117	IX/III-16/388/II/1989	2 Februari 1989	Majalengka			Asli	551
4416	Aup		2752/B/Kuv/10/08/59	27 Agustus 1959	Cianjur			Fotokopi	5
4417	Aup	253328	11/B/16/X/1958	22 Oktober 1958	Sumedang			Asli	75
4418	Aup bin Bohar	9082976	IX.06/514/X/80	01 Oktober 1980	Karawang			Asli	98
4419	Aup bin Ejib		/B/Kuv/10/XII/58	30 Desember 1958	Cianjur			Fotokopi	8
4420	Aup bin Toyib	9112363	IX-III/03/0427/V/1989	31 Mei 1989	Sukabumi			Asli	525
4421	Awa	9083337	IX/17/0319/IV/1979	15 April 1979	Cianjur			Asli	104
4422	Awa	9097203	IX-III-06/851/VI/87	5 Juni 1987	Sumedang			Asli	260
4423	Awad bin karwan	9095359	IX/III-13/177/3/1987	26 Maret 1987	Cirebon			Asli	231
4424	Awal	9094416	IX/III-16/693/VI/1987	13 Juni 1987	Majalengka			Asli	211
4425	Awaloeddin Ibrahim	9099422	IX-III/01/28/VI/87	25 Juni 1987	Bogor			Asli	316
4426	Awaludin bin Tb. Maemudin		2466/B/7/I/59	14 Januari 1959	Lebak			Fotokopi	14
4427	Awam		1834/B/7/I/59	06 Januari 1959	Lebak			Fotokopi	24
4428	Awami	9083242	IX/16/1525/III/1981	25 Maret 1981	Ciamis			Asli	102
4429	Awami bin Kirja	9083270	IX/17/0379/V/1979	15 Mei 1979	Cianjur			Asli	103
4430	Awan Karwan	9110992	IX/III-08/106/V/1989	30 Mei 1989	Tasikmalaya			Asli	485
4431	Awan Syanwani	9097035	IX-III/02/254/VI/1987	10 Juni 1987	Bogor			Asli	255

NO. URUT	NAMA	NPV	NO. PENDAFTARAN	TANGGAL PENDAFTARAN	DAERAH PENDAFTARAN	SK GELAR KEHORMATAN	TANGGAL SK GELAR KEHORMATAN	KET.	NO. JILID
4432	Awan. S	9086785	IX/07/0034/I/1979	02 Januari 1979	Kuningan			Asli	152
4433	Awan/Akim	61283	3298/B/3/V/1959	09 Mei 1959	Karawang			Asli	41
4434	Awanah	9112367	IX-III/04/717/V/1989	30 Mei 1989	Cianjur			Asli	525
4435	Awandi	9112484	IX-III/09/600/IX/1988	15 September 1988	Ciamis			Asli	527
4436	Awang	261019	2834/B/3/IV/59	27 April 1959	Karawang			Asli	90
4437	Awang	9092098	IX/12/0186/VIII/1980	01 Agustus 1980	Subang			Asli	192
4438	Awang bin Kardi	9092111	IX/12/0162/VIII/1980	01 Agustus 1980	Subang			Asli	192
4439	Awang Nawangsih	9082722	IX/01/1061/XII/1980	03 Desember 1980	Kodya Bandung			Asli	94
4440	Awannudin	9095279	IX-III-06/379/I/1987	20 Januari 1987	Sumedang			Asli	230
4441	Awanta	9099818	IX-III/09/425/V/1987	19 Mei 1987	Ciamis			Asli	321
4442	Awat	9114008	IX/III-08/1770/V/1989	31 Mei 1989	Tasikmalaya			Asli	548
4443	Awat Suharna	9082810	IX/02/263/III/1979	24 Maret 1979	Bandung			Asli	96
4444	Away Suwahyo	9092584	IX/15/028/XII/1978	09 Desember 1978	Tasikmalaya			Asli	607
4445	Awi bin H. Sainan	9097888	IX-III/02/106/III/1987	25 Maret 1987	Bogor			Asli	281
4446	Awilan bin Ola	9105725	IX/III/10/002/VI/1988	07 Juni 1988	Karawang			Asli	400
4447	Awinta	9099808	IX-III/14/0079/11/1988	18 November 1988	Kuningan			Asli	320
4448	Awiyah, Ny.	9097179	IX-III-06/563/III/1987	9 Maret 1987	Sumedang			Asli	260
4449	Awo	9112381	IX-III/06/1129/V/89	25 Mei 1989	Sumedang			Asli	525
4450	Awo bin Ra'i	9099763	IX-III/07/270/1/1987	02 Januari 1987	Garut			Asli	320
4451	Awod	9105751	IX/III-13/117/III/1989	23 Maret 1989	Cirebon			Asli	400
4452	Awok	9113904	IX-III-06/1214/V/1989	30 Mei 1989	Sumedang			Asli	546
4453	Awong	239470	0255/B/6/XII/58	06 Desember 1958	Pandegelang			Asli	64
4454	Awong Sartama	9083095	IX-10/0638/IX/XII/1980	04 Desember 1980	Pandegelang			Asli	100
4455	Axerson bin Panggabean	9082941	IX-06/461/IV/1980	16 April 1980	Karawang			Asli	98
4456	Ayah Uba bin Djunan	9083169	IX/13/0446/III/1979	30 Maret 1979	Sukabumi			Asli	101
4457	Ayar bin Usa	9099444	IX-III/02/309/VI/87	22 Juni 1987	Bogor			Asli	316
4458	Ayat	9082994	IX.06/823/V/81	16 Mei 1981	Karawang			Asli	98
4459	Ayat bin Dani	9087796	IX/02/290/IV/79	02 April 1979	Bandung			Asli	168
4460	Ayat bin Ina	9105526	IX/III-04/028/IX/1988	24 September 1988	Cianjur			Asli	398

NO. URUT	NAMA	NPV	NO. PENDAFTARAN	TANGGAL PENDAFTARAN	DAERAH PENDAFTARAN	SK GELAR KEHORMATAN	TANGGAL SK GELAR KEHORMATAN	KET.	NO. JILID
4461	Ayat Rahyat bin Adiwinata	9099769	IX-III/07/331/1/1987	10 Januari 1987	Garut			Asli	320
4462	Ayat Sutamiharja	9097283	IX/III/10/150/III/1987	11 Maret 1987	Karawang			Asli	263
4463	Ayek	9093645	IX/14/604/XII/1983	12 Desember 1983	Sumedang			Asli	206
4464	Ayep Suhendar	9113929	IX-III/07/502/IV/1989	07 April 1989	Garut			Asli	546
4465	Ayi	9110978	IX-III-06/1008/V/89	25 Mei 1989	Sumedang			Asli	485
4466	Ayi bin Ahyan	9108358	IX-III/02/III/V/1989	30 Mei 1989	Bogor			Asli	435
4467	Ayi Suhari	9099788	IX-III/07/520/1/1987	26 Januari 1987	Garut			Asli	320
4468	Ayi, Ny.	9113915	IX-III-06/1297/V/1989	30 Mei 1989	Sumedang			Asli	546
4469	Ayib	9095266	IX/III-05/925/PKRI/VI/87	30 Juni 1987	Cimahi			Asli	230
4470	Ayim bin Ma'in	9114147	IX/III-17/067/XII/1988	15 Desember 1988	Purwakarta			Asli	551
4471	Ayim bin Wirya	9099907	IX-III/10/223/VI/1987	11 Juni 1987	Karawang			Asli	322
4472	Ayo	9082717	IX/01/0121/VI/1978	20 Juni 1978	Kodya Bandung			Asli	94
4473	Ayo	9111012	IX/III/14/0493/V/1989	31 Mei 1989	Kuningan			Asli	486
4474	Ayo bin Maryadi	9097098	IX/III/05/466/PKRI/IV/87	27 April 1987	Cimahi			Asli	257
4475	Ayo bin Sarkian	9082987	IX.06/773/V/1981	12 Mei 1981	Karawang			Asli	98
4476	Ayo Sukinta	9099852	IX-III/09/943/V/1987	19 Mei 1987	Ciamis			Asli	321
4477	Ayong bin Ursi	9082955	IX.06/236/III/1979	30 Maret 1979	Karawang			Asli	98
4478	Ayot Suherman	9099805	IX-III/07/736/3/1987	04 Maret 1987	Garut			Asli	320
4479	Ayu	9097252	IX/III-09/357/V/1987	19 Mei 1987	Ciamis			Asli	262
4480	Ayu Retnayu, Ny.	9108469	IX-III-06/589/IV/1989	08 April 1989	Sumedang			Asli	436
4481	Ayu Siti Maryam	9097400	IX-III/21/007/12/86	29 Nopember 1986	Kodya Bandung			Asli	267
4482	Ayub	9094339	IX/02/2228/12/1983	31 Desember 1983	Bandung			Asli	209
4483	Ayub	9099458	IX-III/03/0040/III/1987	12 Maret 1987	Sukabumi			Asli	316
4484	Ayub	9112341	IX-III/02/207/V/1989	31 Mei 1989	Bogor			Asli	524
4485	Ayub	9113860	IX-III/02/314/V/1989	31 Mei 1989	Bogor			Asli	545
4486	Ayub	9114159	IX-III/21/178/V/1989	31 Mei 1989	Kodya Bandung			Asli	552
4487	Ayub bin Atin	9087797	IX/3/115/3/79	12 Maret 1979	Bogor			Asli	168
4488	Ayub bin Irtawi	9095314	IX-III/07/593/II/1987	2 Februari 1987	Garut			Asli	230
4489	Ayuk	9099455	IX-III/02/514/VI/87	26 Juni 1987	Bogor			Asli	316

NO. URUT	NAMA	NPV	NO. PENDAFTARAN	TANGGAL PENDAFTARAN	DAERAH PENDAFTARAN	SK GELAR KEHORMATAN	TANGGAL SK GELAR KEHORMATAN	KET.	NO. JILID
4490	Ayung bin Niman	9095219	IX-III/02/494/VI/1987	26 Juni 1987	Bogor			Asli	229
4491	Ayung bin Sukarna	9083145	IX/12/0436/IV/1981	25 April 1981	Subang			Asli	101
4492	Ayut	9083279	IX/17/0545/V/1979	26 Mei 1979	Cianjur			Asli	103
4493	Ayut	9114196	IX-III/21/628/V/1989	31 Mei 1989	Kodya Bandung			Asli	552
4494	Azien bin Walid	9099961	IX-III/15/150/VI/1987	20 Juni 1987	Indramayu			Asli	323
4495	Azij	9112359	IX-III/03/0402/V/1989	31 Mei 1989	Bogor			Asli	524
4496	Azis Sungkono S.H.	9082668	IX/01/0629/III/79	20 Maret 1980	Kodya Bandung			Asli	93
4497	Aziz Usman	9082706	IX/01/0286/III/1979	14 Maret 1979	Kodya Bandung			Asli	94
4498	B. Muharam bin Atmaja	9108683	IX-III/07/0142/XI/1988	28 November 1988	Garut			Asli	437
4499	B. Sariman	256046	1546/B/9/II/1959	13 Februari 1959	Sukabumi			Asli	85
4500	B. Simatupang	224227	01927/B/20/I/59	26 Januari 1959	Kota Madya Bandung			Asli	63
4501	B. Sobandi	9111699	IX/III-04/664/V/89	30 Mei 1989	Cianjur			Asli	503
4502	B. Sunarno	9083522	IX/01/0530/III/1979	20 Maret 1979	Kodya Bandung			Asli	105
4503	B. Toha	9100078	IX/III/08/264/VI/87	18 Juni 1987	Tasikmalaya			Asli	324
4504	B. Toha	9111702	IX/III/08/264/VI/87	18 Juni 1987	Tasikmalaya			Fotokopi	503
4505	B.A. Simamora	9085050	IX/01/1092/12/1980	20 Desember 1980	Kota Madya Bandung			Asli	606
4506	Baad bin Asmad	9108704	IX-III/10/0182/IV/1989	03 April 1989	Karawang			Asli	438
4507	Baban	9100099	IX/III-04/054/X/1988	11 Oktober 1988	Cianjur			Asli	324
4508	Baban Sobandi	9105855	IX/III-04/290/IV/1989	29 April 1989	Cianjur			Asli	401
4509	Baban Sobandi b. H. Kurdi		IX/17/0376/V/1979	15 Mei 1979	Cianjur			Asli	29
4510	Bace	9100128	IX/III-08/91/VIII/1988	23 Agustus 1988	Tasikmalaya			Asli	324
4511	Bacep bin H. Kosasih	9100093	IX/III-04/160/V/1987	23 Mei 1987	Cianjur			Asli	324
4512	Bachri B. Chamid	9087893	IX/11/00656/II/80	12 Februari 1980	Serang			Asli	170
4513	Bachri bin Hasan	9105882	IX/III/19/043/XII/1988	24 Desember 1988	Serang			Asli	401
4514	Bachri, R.	9086261	IX/02/095/II/1979	21 Maret 1979	Bandung			Asli	144
4515	Bachriah	78545	01028/B/5/IV/59	01 April 1959	Serang			Asli	47
4516	Bachrodji		1850/B/6/IV/1959	08 April 1959	Pandegelang			Fotokopi	23
4517	Bachrudin		3751/B/8/V/59	23 Mei 1959	Bogor			Fotokopi	28
4518	Bachrudin bin Madari	9088076	IX/18/0554/8/1979	31 Agustus 1979	Cirebon			Asli	173

NO. URUT	NAMA	NPV	NO. PENDAFTARAN	TANGGAL PENDAFTARAN	DAERAH PENDAFTARAN	SK GELAR KEHORMATAN	TANGGAL SK GELAR KEHORMATAN	KET.	NO. JILID
4519	Bachrudji	9100159	IX/III-15/262/VI/87	30 Juni 1987	Indramayu			Asli	325
4520	Bachrun	256098	582/B/6/I/1959	10 Januari 1959	Pandegelang			Asli	86
4521	Baci bin Jumsari	9108691	IX-III/07/0383/IV/1989	05 April 1989	Garut			Asli	437
4522	Bacih, Ny.	9097425	IX-III-06/906/VI/87	5 Juni 1987	Sumedang			Asli	267
4523	Back's Soelaiman	253422	1817/B/11/XII/1958	29 Desember 1958	Cirebon			Asli	76
4524	Bad Rojak	9100120	IX/III-08/31/XI/86	25 November 1986	Tasikmalaya			Asli	324
4525	Bada	107333	P.1400/B/4/III/59	21 Maret 1959	Subang			Asli	52
4526	Bada	9100157	IX/III-15/43/VI/1987	15 Juni 1987	Indramayu			Asli	325
4527	Badar	9100104	IX-III-06/751/V/1987	04 Mei 1987	Sumedang			Asli	324
4528	Badar bin Basri	9100169	IX/III-17/72/I/1987	10 Januari 1987	Purwakarta			Asli	325
4529	Badari bin Dasmin	9094440	IX/18/122/VIII/1983	30 Agustus 1983	Cirebon			Asli	212
4530	Baddare Situru	166578	58/P/2/VIII/59	25 Agustus 1959	Makassar			Asli	56
4531	Badi	253191	74/B/11/X/1958	23 Oktober 1958	Cirebon			Asli	72
4532	Badjuri		2609/B/7/I/59	14 Januari 1959	Lebak			Fotokopi	27
4533	Badri		2055/B/Kuv/10/07/59	11 Juli 1959	Cianjur			Fotokopi	8
4534	Badri	9095467	IX/III-16/180/XI/1986	18 Nopember 1986	Majalengka			Fotokopi	233
4535	Badri	9097419	IX/III-05/167/PKRI/I/87	12 Januari 1987	Cimahi			Asli	267
4536	Badri	9100146	IX/III-09/1449/V/1987	19 Mei 1987	Ciamis			Asli	325
4537	Badri	9111037	IX/III-08/1081/V/1989	30 Mei 1989	Tasikmalaya			Asli	487
4538	Badri	9112554	IX-III/08/1446/V/1989	31 Mei 1989	Tasikmalaya			Fotokopi	528
4539	Badru	255997	1476/B/8/III/1959	20 Maret 1959	Bogor			Asli	84
4540	Badru	9100129	IX/III-08/93/VIII/1988	23 Agustus 1988	Tasikmalaya			Asli	324
4541	Badru	9111705	IX/III-08/1187/V/1989	31 Mei 1989	Tasikmalaya			Fotokopi	503
4542	Badru Sutisna	9111710	IX-III/09/741/IX/1988	15 September 1988	Ciamis			Asli	504
4543	Badru Zaman	9100131	IX/III-08/311/X/1988	10 Oktober 1988	Tasikmalaya			Asli	324
4544	Badrudin	9084255	IX/03/154/III/1979	27 Mei 1979	Bogor			Asli	115
4545	Badrudin	9084282	IX/04/138/III/1979	26 Maret 1979	Garut			Asli	115
4546	Badrudin	9097413	IX-III/03/0005/VIII/86	26 Agustus 1986	Sukabumi			Asli	267
4547	Badrudin	9111706	IX/III-08/1152/V/1989	31 Mei 1989	Tasikmalaya			Fotokopi	503

NO. URUT	NAMA	NPV	NO. PENDAFTARAN	TANGGAL PENDAFTARAN	DAERAH PENDAFTARAN	SK GELAR KEHORMATAN	TANGGAL SK GELAR KEHORMATAN	KET.	NO. JILID
4548	Badrudin	9111815	IX-III/04/631/V/1989	30 Mei 1989	Cianjur			Asli	507
4549	Badrudin	9114230	IX/III/14/0936/V/89	31 Mei 1989	Kuningan			Asli	553
4550	Badrudin bin Daromi	9100114	IX-III/07/351/I/1987	15 Januari 1987	Garut			Asli	324
4551	Badrun	224201	2713/B/19/IV/59	13 April 1959	Ciamis			Asli	63
4552	Badrun bin Yahman	9105863	IX-III/07/090/IX/1988	28 September 1988	Sumedang			Asli	401
4553	Badrus	9108702	IX-III/09/0448/IX/1988	15 September 1988	Ciamis			Asli	438
4554	Badrusalam, H. bin A. Hamid	9105853	IX/III-04/267/IV/1989	20 April 1989	Cianjur			Asli	401
4555	Badruzaman	9084354	IX/09/0076/IX/1979	11 September 1979	Majalengka			Asli	116
4556	Badud	9094447	IX/III/14/0739/VI/87	26 Juni 1987	Kuningan			Asli	212
4557	Baed	73837	1421/B/Kuv/10/05/59	03 Mei 1959	Cianjur			Asli	43
4558	Baedji	9114221	IX/III-08/1778/V/1989	31 Mei 1989	Tasikmalaya			Asli	553
4559	Baedji bin Almasid		2037/B/Kuv/10/07/59	09 Juli 1959	Cianjur			Fotokopi	9
4560	Baedowi	9101166	IX/III-13/257/6/1987	11 Juni 1987	Cirebon			Asli	338
4561	Baehaki	9094424	IX/02/907/VIII/1983	6 Agustus 1983	Bandung			Asli	211
4562	Baehaki	9114597	IX-III/02/296/V/1989	31 Mei 1989	Bogor			Asli	562
4563	Baekoni	9094435	IX/III-16/347/I/1987	14 Januari 1987	Majalengka			Asli	212
4564	Baeli	9100143	IX/III-09/1137/V/1987	19 Mei 1987	Ciamis			Asli	325
4565	Baeli	9100149	IX/III-09/268/IX/1988	15 September 1988	Ciamis			Asli	325
4566	Baeli	9108701	IX-III/09/0447/IX/1988	15 September 1988	Ciamis			Asli	437
4567	Baenuri bin Su'id	9097415	IX-III/03/0114/X/1986	2 Oktober 1986	Sukabumi			Asli	267
4568	Baeri	9100134	IX/III-09/354/V/1987	19 Mei 1987	Ciamis			Asli	325
4569	Baet bin Martasik	9100112	IX-III/07/278/I/1987	02 Januari 1987	Garut			Asli	324
4570	Baeti bin Marta	9100941	IX-III/02/57/II/1987	26 Februari 1987	Bogor			Asli	337
4571	Bagdja		1323/B/7/XII/58	27 Desember 1958	Lebak			Fotokopi	14
4572	Bagdja	253495	139/B/8/XII/1958	04 Desember 1958	Bogor			Asli	77
4573	Bagowi bin H. Said		2097/B/8/IV/59	02 April 1959	Bogor			Fotokopi	28
4574	Bahaim bin Meni	9095458	IX/III-13/35/10/1986	1 Oktober 1986	Cirebon			Fotokopi	233
4575	Bahar	9100123	IX/III-08/338/VI/87	26 Juni 1987	Tasikmalaya			Asli	324
4576	Bahari bin Biang	9108705	IX-III/10/0257/V/1989	22 Mei 1989	Karawang			Asli	438

NO. URUT	NAMA	NPV	NO. PENDAFTARAN	TANGGAL PENDAFTARAN	DAERAH PENDAFTARAN	SK GELAR KEHORMATAN	TANGGAL SK GELAR KEHORMATAN	KET.	NO. JILID
4577	Baharudin bin Salibi	9087890	IX/64/087/3/1979	03 Maret 1979	Garut			Asli	170
4578	Bahi	9095465	IX/III-16/121/X/1986	20 Oktober 1986	Majalengka			Asli	233
4579	Bahi, Ny.	9105874	IX/III-09/159/IX/1988	15 September 1988	Ciamis			Asli	401
4580	Bahim	8681	562/B/17/I/59	06 Januari 1959	Garut			Asli	33
4581	Bahim	9092131	IX/14/0260/IV/1981	06 April 1981	Sumedang			Asli	193
4582	Bahim	9094439	IX/14/500/X/1983	25 Oktober 1983	Sumedang			Asli	212
4583	Bahim	9100105	IX-III-06/964/VI/87	05 Juni 1987	Sumedang			Asli	324
4584	Bahim		263/B/7XI/58	25 Nopember 1958	Lebak			Fotokopi	13
4585	Bahim bin Ili	9108684	IX-III/07/0219/III/1989	01 Maret 1989	Garut			Asli	437
4586	Bahim Ibrahim	9100100	IX/III-05/153/PKRI/I/87	12 Januari 1987	Cimahi			Asli	324
4587	Bahim Syamsudin bin Sukarma	9112544	IX-III/07/412/IV/1989	07 April 1989	Garut			Asli	528
4588	Bahir	9097431	IX-III-11/73/III/1987	18 Maret 1987	Subang			Asli	267
4589	Bahir	9108711	IX-III/13/0229/V/1989	24 Mei 1989	Cirebon			Asli	438
4590	Bahir	9114240	IX/III-16/758/V/1989	25 Mei 1989	Majalengka			Asli	553
4591	Bahluj	73895	833/B/8/II/59	07 Februari 1959	Bogor			Asli	44
4592	Baho bin H. Sakiman	239554	325/B/7/XI/58	28 Nopember 1958	Lebak			Asli	66
4593	Bahra bin Djali		2047/B/7/I/59	10 Januari 1959	Lebak			Fotokopi	13
4594	Bahri	166586	3535/B/19/V/59	12 Mei 1959	Ciamis			Asli	56
4595	Bahri	9087888	IX/04/113/3/1979	24 Mei 1979	Bandung			Asli	170
4596	Bahri	9094423	IX/02/248/V/1983	30 Mei 1983	Bandung			Asli	211
4597	Bahri	9094443	IX/III-05/344/PKRI/VI/87	3 Juni 1987	Cimahi			Asli	212
4598	Bahri	9097424	IX-III-06/725/V/1987	14 Mei 1987	Sumedang			Asli	267
4599	Bahri	9097972	IX/III-08/160/IV/1987	15 April 1987	Tasikmalaya			Asli	283
4600	Bahri	9100103	IX-III-06/315/I/1987	20 Januari 1987	Sumedang			Asli	324
4601	Bahri	9100130	IX/III-08/286/X/1988	07 Oktober 1988	Tasikmalaya			Asli	324
4602	Bahri	9100137	IX/III-09/612/V/1987	19 Mei 1987	Ciamis			Asli	325
4603	Bahri	9105868	IX/III-08/378/X/1988	22 Oktober 1988	Tasikmalaya			Asli	401
4604	Bahri	9105878	IX/III-09/414/IX/1988	15 September 1988	Ciamis			Asli	401
4605	Bahri	9108694	IX-III/08/0571/XII/1988	21 Desember 1988	Tasikmalaya			Asli	437

NO. URUT	NAMA	NPV	NO. PENDAFTARAN	TANGGAL PENDAFTARAN	DAERAH PENDAFTARAN	SK GELAR KEHORMATAN	TANGGAL SK GELAR KEHORMATAN	KET.	NO. JILID
4606	Bahri	9111036	IX/III-08/1019/V/1989	30 Mei 1989	Tasikmalaya			Asli	487
4607	Bahri	9111701	IX/III-04/666/V/89	30 Mei 1989	Cianjur			Asli	503
4608	Bahri	9111708	IX/III-08/1233/V/1989	31 Mei 1989	Tasikmalaya			Fotokopi	503
4609	Bahri	9112550	IX-III/08/1019/V/1989	30 Mei 1989	Tasikmalaya			Fotokopi	528
4610	Bahri bin Djumanta		2943/B/Kuv/10/09/59	03 September 1959	Cianjur			Fotokopi	9
4611	Bahri bin Kahim	9100074	IX/02/035/5/83	03 Mei 1983	Bandung			Asli	324
4612	Bahrid	9114222	IX/III-09/844/IX/1988	15 September 1988	Ciamis			Asli	553
4613	Bahridin	9111712	IX-III/09/792/IX/1988	15 September 1988	Ciamis			Asli	504
4614	Bahro	9112549	IX-III/07/968/IV/1989	07 April 1989	Garut			Asli	528
4615	Bahroen bin Martadisastra	9100179	IX/III/20/0087/V/87	15 Mei 1987	Lebak			Asli	325
4616	Bahron		IX/17/0320/IV/1979	15 April 1979	Cianjur			Asli	29
4617	Bahron bin Ukli	9100090	IX/III-04/043/IV/1987	20 April 1987	Cianjur			Asli	324
4618	Bahroni	9100163	IX/III-16/155/XI/1986	4 November 1986	Majalengka			Asli	325
4619	Bahru	9114214	IX-III/07/1047/IV/1989	07 April 1989	Garut			Asli	553
4620	Bahru bin Hamid	9095448	IX-III/07/189/12/1986	2 Desember 1986	Garut			Asli	232
4621	Bahrudin		2935/B/6/III/59	15 Maret 1959	Pandegelang			Fotokopi	7
4622	Bahrudin	73881	191/B/I/X/1958	31 Oktober 1958	Tangerang			Asli	44
4623	Bahrudin	9092685	IX/02/128/5/83	25 Mei 1983	Bandung			Asli	202
4624	Bahrudin	9097429	IX/III-09/484/V/1987	19 Mei 1987	Ciamis			Asli	267
4625	Bahrudin	9100158	IX/III-15/82/VI/1987	20 Juni 1987	Indramayu			Asli	325
4626	Bahrudin	9100166	IX/III-16/507/V/1987	16 Mei 1987	Majalengka			Asli	325
4627	Bahrudin	9100167	IX/III-09/114/IX/1988	15 September 1988	Ciamis			Asli	325
4628	Bahrudin	9105870	IX/III-08/413/X/88	31 Oktober 1988	Tasikmalaya			Asli	401
4629	Bahrudin	9108708	IX-III/13/0166/V/1989	25 Mei 1989	Cirebon			Asli	438
4630	Bahrudin	9111707	IX/III-08/1215/V/1989	31 Mei 1989	Tasikmalaya			Fotokopi	503
4631	Bahrudin	9111711	IX-III/09/771/IX/1988	15 September 1988	Ciamis			Asli	504
4632	Bahrudin	9112552	IX-III/08/1310/V/1989	31 Mei 1989	Tasikmalaya			Asli	528
4633	Bahrudin	9114213	IX-III/07/1042/IV/89	07 April 1989	Garut			Asli	553
4634	Bahrudin bin Handi	9094580	IX/03/0138/X/83	1 Oktober 1983	Sukabumi			Asli	215

NO. URUT	NAMA	NPV	NO. PENDAFTARAN	TANGGAL PENDAFTARAN	DAERAH PENDAFTARAN	SK GELAR KEHORMATAN	TANGGAL SK GELAR KEHORMATAN	KET.	NO. JILID
4635	Bahrudin, H	9097414	IX-III/03/0105/IX/86	29 September 1986	Sukabumi			Asli	267
4636	Bahrum	9094446	IX/III-16/68/X/1986	4 Oktober 1986	Majalengka			Asli	212
4637	Bahrum	9097421	IX/III-05/390/PKRI/IV/87	20 April 1987	Cimahi			Asli	267
4638	Bahrum	9097437	IX/III-16/131/XI/1986	4 Nopember 1986	Majalengka			Asli	268
4639	Bahrum	9100126	IX/III-08/492/VI/87	30 Juni 1987	Tasikmalaya			Asli	324
4640	Bahrum	9111703	IX/III-08/02/II/1991	14 Februari 1991	Tasikmalaya			Asli	503
4641	Bahrum bin Wilastra	9100117	IX-III/07/779/3/1987	14 Maret 1987	Garut			Asli	324
4642	Bahrun bin Enur	9109086	IX-III/04/429/V/1989	30 Mei 1989	Cianjur			Asli	448
4643	Bahrun bin H. Sarpudin	254021	359/B/7/XI/1958	19 Nopember 1958	Lebak			Asli	82
4644	Bahrun bin Igun		IX/17/0519/V/1979	28 Mei 1979	Cianjur			Asli	29
4645	Bahyudin	9100165	IX/III-16/281/III/1989	01 Maret 1989	Majalengka			Asli	325
4646	Bahyudin	9108714	IX-III/16/0281/III/1989	01 Maret 1989	Majalengka			Asli	438
4647	Bai		2876/B/6/VII/59	02 Juli 1959	Pandegelang			Fotokopi	26
4648	Ba'i	9087896	IX/14/0103/I/1979	04 Januari 1979	Sumedang			Asli	170
4649	Ba'i	9105869	IX/III-08/412/X/1988	30 Oktober 1988	Tasikmalaya			Asli	401
4650	Ba'i	9108682	IX-III/06/0744/V/1989	20 Mei 1989	Sumedang			Asli	437
4651	Bai bin Abas		IX/17/0792/VII/1979	27 Juli 1979	Cianjur			Asli	29
4652	Bai bin Emad	9087895	IX/13/0621/XII/79	23 November 1979	Sukabumi			Asli	170
4653	Bai bin Kosim		72/B/Kuv/10/XII/58	19 Desember 1958	Cianjur			Fotokopi	8
4654	Bai bin Marda		2372/B/Kuv/10/08/59	09 Agustus 1959	Cianjur			Fotokopi	7
4655	Bai bin Sakari		IX/17/0694/VII/1979	20 Juli 1979	Cianjur			Asli	29
4656	Bai Djohana, Ny	9100172	IX/III-18/179/IV/1987	25 April 1987	Pandeglang			Asli	325
4657	Bai Hambali	9094431	IX/03/470/XI/1983	23 Nopember 1983	Bogor			Asli	212
4658	Bai Rubai	9097428	IX/III-08/74/I/87	3 Januari 1987	Tasikmalaya			Asli	267
4659	Bai Rubai	9105857	IX-III-06/086/VII/88	10 Juli 1988	Sumedang			Asli	401
4660	Bai Sobari	9100092	IX/III-04/113/V/1987	01 Mei 1987	Cianjur			Asli	324
4661	Bai Sobari	9112545	IX-III/07/445/IV/1989	07 April 1989	Garut			Asli	528
4662	Bai Yahya	9092827	IX/11/0903/IX/83	30 September 1983	Serang			Asli	205
4663	Baih bin Hanen	9100083	IX-III/03/0448/V/1987	18 Mei 1987	Sukabumi			Asli	324

NO. URUT	NAMA	NPV	NO. PENDAFTARAN	TANGGAL PENDAFTARAN	DAERAH PENDAFTARAN	SK GELAR KEHORMATAN	TANGGAL SK GELAR KEHORMATAN	KET.	NO. JILID
4664	Baim	9105858	IX-III-06/299/XI/88	02 November 1988	Sumedang			Asli	401
4665	Baim	9114216	IX/III-09/1217/V/1987	19 Mei 1987	Ciamis			Asli	553
4666	Baim	9114223	IX/III-09/1217/V/1987	19 Mei 1987	Ciamis			Asli	553
4667	Bairin		3715/B/7/V/1959	07 Mei 1959	Lebak			Fotokopi	19
4668	Baita bin Bagja	9095469	IX/III/20/0065/V/87	5 Mei 1987	Majalengka			Asli	233
4669	Baiun bin Nara	193752	1767/B/1/II/1959	23 Februari 1959	Jawa Barat			Asli	60
4670	Baiy	9087900	IX/17/0463/V/1979	26 Mei 1979	Ciamis			Asli	170
4671	Baja	9111038	IX/III/10/311/V/1989	30 Mei 1989	Karawang			Asli	487
4672	Bajari	9100127	IX/III-08/39/VII/1988	19 Juli 1988	Tasikmalaya			Asli	324
4673	Baji binti Mursid	239506	304/B/6/XII/58	11 Desember 1958	Pandegelang			Asli	65
4674	Bajuri	9108696	IX-III/08/0759/IV/1989	10 April 1989	Tasikmalaya			Asli	437
4675	Bajuri	9108715	IX-III/16/0295/V/1989	21 Mei 1989	Majalengka			Asli	438
4676	Bajuri bin Madruki	9108676	IX-III/03/0172/IV/1989	11 April 1989	Sukabumi			Asli	437
4677	Bakar		2905/B/7/I/59	01 Januari 1959	Lebak			Fotokopi	14
4678	Bakar	9108673	IX-III/03/0055/I/1989	06 Januari 1989	Sukabumi			Asli	437
4679	Bakar	9108717	IX-III/17/0137/V/1989	15 Mei 1989	Purwakarta			Asli	438
4680	Bakar	9111700	IX/III-04/665/V/89	30 Mei 1989	Cianjur			Asli	503
4681	Bakar bin Balawi		937/B/6/II/59	02 Februari 1959	Pandegelang			Fotokopi	23
4682	Bakar bin Irdja		IX/17/0443/V/1979	26 Mei 1979	Cianjur			Asli	29
4683	Bakar bin Rusdi	9105862	IX-III/07/064/IX/1988	01 September 1988	Garut			Asli	401
4684	Bakar Kapnawi	9114228	IX/III-13/344/X/1991	20 Oktober 1991	Cirebon			Asli	553
4685	Bakari bin Kuat	9108709	IX-III/13/0221/V/1989	30 Mei 1989	Cirebon			Asli	438
4686	Baker	9108707	IX-III/13/050/X/1988	26 Oktober 1988	Cirebon			Asli	438
4687	Bakim		2061/B/Kuv/10/07/59	12 Juli 1959	Cianjur			Fotokopi	8
4688	Bakin	9108678	IX-III/04/0341/V/1989	20 Mei 1989	Cianjur			Asli	437
4689	Bakin bin Masud	9108687	IX-III/07/0297/III/1989	31 Maret 1989	Garut			Asli	437
4690	Bakir		1976/B/Kuv/10/07/59	01 Juli 1959	Cianjur			Fotokopi	9
4691	Bakir		IX/III-16/263/V/89	02 Mei 1989	Majalengka			Asli	325
4692	Bakit	9100170	IX/III-17/074/XII/1988	15 Desember 1988	Purwakarta			Asli	325

NO. URUT	NAMA	NPV	NO. PENDAFTARAN	TANGGAL PENDAFTARAN	DAERAH PENDAFTARAN	SK GELAR KEHORMATAN	TANGGAL SK GELAR KEHORMATAN	KET.	NO. JILID
4693	Bakran		2085/B/6/IV/1959	14 April 1959	Pandegelang			Fotokopi	23
4694	Bakri		819/B/8/II/59	20 Februari 1959	Bogor			Fotokopi	28
4695	Bakri	107321	P.2139/B/4/IV/1959	14 April 1059	Purwakarta			Asli	52
4696	Bakri	253215	302/B/7/XI/1958	26 Nopember 1958	Lebak			Asli	72
4697	Bakri	9097420	IX/III-05/282/PKRI/I/87	17 Januari 1987	Cimahi			Asli	267
4698	Bakri	9100121	IX/III/08/61/XII/86	29 Desember 1986	Tasikmalaya			Asli	324
4699	Bakri	9105875	IX/III-09/307/IX/1988	15 September 1988	Ciamis			Asli	401
4700	Bakri	9108698	IX-III/08/0888/V/1989	28 Mei 1989	Tasikmalaya			Asli	437
4701	Bakri	9112553	IX-III/08/1418/V/1989	31 Mei 1989	Tasikmalaya			Fotokopi	528
4702	Bakri	9112541	IX/III-04/675/V/1989	30 Mei 1989	Cianjur			Asli	528
4703	Bakri Ali	9114700	IX/III-12/35/5/1989	21 Mei 1989	Cirebon			Asli	564
4704	Bakri bin Gapit	9100178	IX/III/19/074/III/1987	26 Maret 1987	Serang			Asli	325
4705	Bakri bin H. Darsim		1976/B/6/IV/1959	11 April 1959	Pandegelang			Fotokopi	23
4706	Bakri bin H. Mastaka	256194	1883/B/6/IV/59	07 April 1959	Pandegelang			Asli	88
4707	Bakri bin H. Sayud	9084373	IX/II/00038/XII/1978	14 Desember 1978	Serang			Asli	117
4708	Bakri bin Halman	9100110	IX-III/07/087/11/1986	25 November 1986	Garut			Asli	324
4709	Bakri bin Hardi	9112539	IX-III/02/245/V/1989	31 Mei 1989	Bogor			Asli	528
4710	Bakri bin Jarosik	9114209	IX-III/07/662/IV/1989	07 April 1989	Garut			Asli	553
4711	Bakri bin Mad Ahya	9095449	IX-III/07/479/I/1987	24 Januari 1987	Garut			Asli	232
4712	Bakri bin Madropi	9097412	IX-III/02/255/VI/1987	10 Juni 1987	Bogor			Asli	267
4713	Bakri bin Marhudi	9108716	IX-III/17/0132/V/1989	15 Mei 1989	Purwakarta			Asli	438
4714	Bakri bin R. H. Abdulrojak	9098798	IX/III-05/711/PKRI/VI/87	24 Juni 1987	Cimahi			Asli	309
4715	Bakri bin Saleh	9108718	IX-III/19/0103/V/1989	31 Mei 1989	Serang			Asli	438
4716	Bakri bin Waryuni	9094445	IX/III-13/58/10/1986	23 Oktober 1986	Cirebon			Asli	212
4717	Bakri Efendi	9100139	IX/III-09/680/V/1987	19 Mei 1987	Ciamis			Asli	325
4718	Bakri Sobari	9097427	IX/III-08/37/XII/86	18 Nopember 1986	Tasikmalaya			Asli	267
4719	Bakri/Sape'i		2940/B/7/II/59	02 Februari 1959	Lebak			Fotokopi	13
4720	Bakrudin	9100156	IX/III-15/03/VI/1987	05 Juni 1987	Indramayu			Asli	325
4721	Bakur Suardiesurojo	160203	1302/B/Kuv/10/04/59	22 April 1959	Cianjur			Asli	55

NO. URUT	NAMA	NPV	NO. PENDAFTARAN	TANGGAL PENDAFTARAN	DAERAH PENDAFTARAN	SK GELAR KEHORMATAN	TANGGAL SK GELAR KEHORMATAN	KET.	NO. JILID
4722	Bali bin Badawi	9100154	IX/III-13/117/I/1987	16 Januari 1987	Cirebon			Asli	325
4723	Bama bin Alam	224120	0480/B/2/I/59	22 Januari 1959	Bekasi			Asli	62
4724	Bambang Sutejo al. Moch Marzuq	9087899	IX/16/0286/I/1980	05 Januari 1980	Ciamis			Asli	170
4725	Bami bin Sajung	9100171	IX/III-18/142/I/87	29 Januari 1987	Pandeglang			Asli	325
4726	Bana	248023	1211/B/Kuv/10/04/59	11 April 1959	Cianjur			Asli	68
4727	Bana	9094438	IX/13/137/IX/1983	29 September 1983	Sukabumi			Asli	212
4728	Bana	9100082	IX-III/03/0355/III/1987	20 Maret 1987	Sukabumi			Asli	324
4729	Bana	9100102	IX/III-05/160/PKRI/V/1989	30 Mei 1989	Cimahi			Asli	324
4730	Bana	9100124	IX/III-08/342/VI/87	27 Juni 1987	Tasikmalaya			Asli	324
4731	Bana bin Enting	9108677	IX-III/04/0203/II/1989	16 Februari 1989	Cianjur			Asli	437
4732	Bana bin Suwardi	9094433	IX/04/282/XII/1983	30 Desember 1983	Garut			Asli	212
4733	Bana Sofyan bin Mian	9100119	IX-III/07/937/5/1987	14 Mei 1987	Garut			Asli	324
4734	Banan	9114238	IX/III-16/587/V/1989	30 Mei 1989	Majalengka			Asli	553
4735	Bandi		0950/B/I2/II-UL/1968	30 Juli 1968				Fotokopi	21
4736	Bandi	253323	28/B/16/X/1958	25 Oktober 1958	Sumedang			Asli	74
4737	Bandi	255957	2410/3/IV/1959	16 April 1959	Karawang			Asli	83
4738	Bandi	9083384	IX/01/0916/II/1980	29 Februari 1980	Bandung			Asli	104
4739	Bandi	9083387	IX/18/0093/III/1979	09 Maret 1979	Cirebon			Asli	104
4740	Bandi	9092130	IX/04/145/III/1979	28 Maret 1979	Garut			Asli	193
4741	Bandi	9095453	IX-III/07/890/4/1987	22 April 1987	Garut			Asli	232
4742	Bandi	9105879	IX/III-13/27/VIII/1988	31 Agustus 1988	Cirebon			Asli	401
4743	Bandi Aip Karnata	9114211	IX-III/07/702/IV/1989	07 April 1989	Garut			Asli	553
4744	Bandi Asmara bin Sumanta Dipura	9094425	IX/02/1473/X/83	22 Oktober 1983	Bandung			Asli	211
4745	Bandi bin Atje	9088880	IX/02/03/VII/1979	06 Juli 1979	Bandung			Asli	187
4746	Bandi bin Juhadi	9108686	IX-III/07/0281/III/1989	29 Maret 1989	Garut			Asli	437
4747	Bandi bin Mad Akna	9100109	IX-III/07/055/11/1986	19 November 1986	Garut			Asli	324
4748	Bandi bin Sumirta	9108693	IX-III/07/0396/IV/1989	07 April 1989	Garut			Asli	437
4749	Bandi bin Uhet	9095451	IX-III/07/553/I/1987	28 Januari 1987	Garut			Asli	232
4750	Bandi Sukarna	9087886	IX/2/051/I/1979	19 Januari 1979	Bandung			Asli	170

NO. URUT	NAMA	NPV	NO. PENDAFTARAN	TANGGAL PENDAFTARAN	DAERAH PENDAFTARAN	SK GELAR KEHORMATAN	TANGGAL SK GELAR KEHORMATAN	KET.	NO. JILID
4751	Bandi, Haji	9095445	IX/III-05/36/PKRI/12/1986	15 Desember 1986	Cimahi			Asli	232
4752	Bandji	253949	213/B/3/XII/1958	08 Desember 1958	Karawang			Asli	81
4753	Bandung		2637/B/7/I/59	12 Januari 1959	Lebak			Fotokopi	24
4754	Banen	9100106	IX-III-06/073/VII/1988	10 Juli 1988	Sumedang			Asli	324
4755	Banen Sopiyan	9088879	IX/02/044/9/1981	12 September 1981	Bandung			Asli	187
4756	Bangsawidjaja	9114229	IX/III/14/0911/V/1989	31 Mei 1989	Kuningan			Asli	553
4757	Bangsawidjaya	9111713	IX-III/14/0911/V/1989	31 Mei 1989	Kuningan			Asli	504
4758	Bani	253697	258/B/Kuv/10/01/59	19 Januari 1959	Cianjur			Asli	79
4759	Bani	9100098	IX/III-04/042/IX/1988	26 September 1988	Cianjur			Asli	324
4760	Bani	9114207	IX-III/02/399/V/1989	31 Mei 1989	Bogor			Asli	553
4761	Bani bin Engos		IX/17/0807/VII/1979	27 Juli 1979	Cianjur			Asli	29
4762	Bantol	253383	3040/B/3/V/1959	02 Mei 1959	Karawang			Asli	75
4763	Banu	9100125	IX/III-08/438/VI/87	25 Juni 1987	Tasikmalaya			Asli	324
4764	Banu	9105864	IX/III-08/88/VIII/1988	22 Agustus 1988	Tasikmalaya			Asli	401
4765	Bany Soewarta	9087897	IX/14/0042/I/1979	02 Januari 1979	Sumedang			Asli	170
4766	Banyamin	9095468	IX/III-16/344/I/1987	10 Oktober 1987	Majalengka			Fotokopi	233
4767	Baom Darmadja		2059/B/Kuv/10/07/59	12 Juli 1959	Cianjur			Fotokopi	8
4768	Bapi		5792/B/9/VII/1959	15 Juli 1959	Sukabumi			Fotokopi	21
4769	Bapung Sukarja	98113	1241/B/9/I/1959	14 Januari 1959	Sukabumi			Asli	51
4770	Baran		IX/18/0689/12/1980	04 Desember 1980	Cirebon			Asli	29
4771	Bar'an bin Ail	9108690	IX-III/07/0373/IV/1989	04 April 1989	Garut			Asli	437
4772	Bardi	9097434	IX/III/14/0691/VI/87	15 Juni 1987	Kuningan			Asli	268
4773	Bardin Wardi	9097426	IX-III-06/949/VI/1987	5 Juni 1987	Sumedang			Asli	267
4774	Bardjah Sunjoto bin Pa Edeng		1967/B/Kuv/10/06/59	30 Juni 1959	Cianjur			Fotokopi	9
4775	Barham	9100147	IX/III-09/1508/V/1987	19 Mei 1987	Ciamis			Asli	325
4776	Barham	9114232	IX/III/14/1363/V/89	31 Mei 1989	Kuningan			Asli	553
4777	Barhundi bin Lamsa'i	9095457	IX-III/07/519/I/1987	26 Januari 1987	Garut			Asli	232
4778	Bar'i	9097417	IX-III/03/0234/XI/1986	18 Nopember 1986	Sukabumi			Asli	267
4779	Bar'i	9114218	IX/III-08/1573/V/1989	31 Mei 1989	Tasikmalaya			Asli	553
4780	Bar'I bin Mislab	9097422	IX/III-05/811/PKRI/IV/87	26 Juni 1987	Cimahi			Asli	267

NO. URUT	NAMA	NPV	NO. PENDAFTARAN	TANGGAL PENDAFTARAN	DAERAH PENDAFTARAN	SK GELAR KEHORMATAN	TANGGAL SK GELAR KEHORMATAN	KET.	NO. JILID
4781	Bari Lukman	9087880	IX/01/0390/3/79	20 Maret 1979	Bandung			Asli	170
4782	Bari/Djari	58720	02088/B/2/VII/1959	14 Juli 1959	Bekasi			Asli	40
4783	Bariah, Ny.	9094592	IX/III-18/021/X/1986	2 Oktober 1986	Pandegelang			Asli	215
4784	Barid		0607/B/5/II/59	24 Februari 1959	Serang			Fotokopi	21
4785	Barid	9095455	IX/11/0912/XI/1983	28 Nopember 1983	Serang			Asli	232
4786	Barigud	9087892	IX-10/0622/IV/VI/80	30 November 1980	Pandeglang			Asli	170
4787	Bariji	9100095	IX/III-04/299/VI/87	29 Juni 1987	Cianjur			Asli	324
4788	Bariji	9100144	IX/III-09/1291/V/1987	19 Mei 1987	Ciamis			Asli	325
4789	Barkah Supriatna	9105884	IX-III/21/046/I/1989	14 Januari 1989	Kodya Bandung			Asli	401
4790	Barkawi	9092132	IX/18/0761/II/1980	09 Februari 1980	Cirebon			Asli	193
4791	Barki	9105872	IX/III-08/552/XII/88	14 Desember 1988	Tasikmalaya			Asli	401
4792	Barki	9114220	IX/III-08/1736/V/1989	31 Mei 1989	Tasikmalaya			Asli	553
4793	Barli	9112555	IX-III/08/1468/V/1989	31 Mei 1989	Tasikmalaya			Fotokopi	528
4794	Barliah, Ny.	9114217	IX/III-08/1539/V/1989	31 Mei 1989	Tasikmalaya			Asli	553
4795	Barma	9095446	IX/III-05/355/PKRI/IV/87	01 April 1987	Cimahi			Asli	232
4796	Barma	9105852	IX/III-04/185/I/1989	31 Januari 1989	Cianjur			Asli	401
4797	Barma Wijaya bin Atmawinata		IX/17/0163/III/1979	05 Maret 1979	Cianjur			Asli	29
4798	Barma Wijaya R	9111034	IX/III-04/194/VI/1987	08 Juni 1987	Cianjur			Asli	487
4799	Barmawi		594/B/6/I/59	10 Januari 1959	Pandegelang			Fotokopi	23
4800	Barmawijaya	9094430	IX/03/445/XI/83	23 Nopember 1983	Bogor			Asli	212
4801	Barmawijaya bin Sarda	9095443	IX-III/02/432/VI/1987	26 Juni 1987	Bogor			Asli	232
4802	Barna	9094442	IX/III-05/321/PKRI/III/87	31 Maret 1987	Cimahi			Asli	212
4803	Barna	9097423	IX-III-06/318/I/1987	20 Januari 1987	Sumedang			Asli	267
4804	Barna	9100152	IX/III-II/53/III/1987	18 Maret 1987	Subang			Asli	325
4805	Barna al Anda		2309/B/Kuv/10/08/59	07 Agustus 1959	Cianjur			Fotokopi	7
4806	Barnan	9111704	IX/III-08/1149/V/1989	31 Mei 1989	Tasikmalaya			Asli	503
4807	Barnas	224214	7066/B/15/14/1959	14 April 2012	Bandung			Asli	63
4808	Barnas bin Iri	9100086	IX/III-04/005/X/1986	15 Oktober 1986	Cianjur			Asli	324
4809	Barnas, Ny.	9105860	IX-III-06/391/I/1989	05 Januari 1989	Sumedang			Asli	401
4810	Barnawi		2463/B/6/II/1959	15 Februari 1959	Pandegelang			Fotokopi	26
4811	Barnawi bin Abdul Ajid	9100176	IX/III/19/069/III/1987	26 Maret 1987	Serang			Asli	325

NO. URUT	NAMA	NPV	NO. PENDAFTARAN	TANGGAL PENDAFTARAN	DAERAH PENDAFTARAN	SK GELAR KEHORMATAN	TANGGAL SK GELAR KEHORMATAN	KET.	NO. JILID
4812	Baron. Ny	9083388	IX/18/0924/XII/1980	05 Desember 1980	Cirebon			Asli	104
4813	Barsah binti Sumarga	9108688	IX-III/07/0305/III/1989	31 Maret 1989	Garut			Asli	437
4814	Barta	9105881	IX/III-16/133/XII/88	29 Desember 1988	Majalengka			Asli	401
4815	Barya	9114212	IX-III/07/872/IV/1989	07 April 1989	Garut			Asli	553
4816	Basa	9105856	III-05/024/PKRI/IX/1988	28 September 1988	Cimahi			Asli	401
4817	Basah	9100091	IX/III-04/069/IV/1987	20 April 1987	Cianjur			Asli	324
4818	Basah bin Asmari		1556/B/Kuv/10/05/59	17 Mei 1959	Cianjur			Fotokopi	8
4819	Basar		IX/17/0331/IV/1979	15 April 1979	Cianjur			Asli	29
4820	Basar	98089	1214/B/9/I/1959	21 Januari 1959	Sukabumi			Asli	50
4821	Basar	9087878	IX/01/0735/3/79	23 Maret 1979	Bandung			Asli	170
4822	Basar	9092610	IX/07/05/IV/1983	11 April 1983	Kuningan			Asli	200
4823	Basar	9092684	IX/01/279/XI/83	08 November 1983	Kota Madya Bandung			Asli	202
4824	Basar	9092828	IX/17/052/VIII/1983	01 Agustus 1983	Cianjur			Asli	205
4825	Basar	9094427	IX/02/2239/12/1983	31 Desember 1983	Bandung			Asli	211
4826	Basar	9100116	IX-XXX/07/686/2/1987	07 Februari 1987	Garut			Asli	324
4827	Basar	9100132	IX/III-08/771/IV/1989	18 April 1989	Tasikmalaya			Fotokopi	324
4828	Basar	9112540	IX-III/02/249/V/1989	31 Mei 1989	Bogor			Asli	528
4829	Basar Al Siti	9100168	IX/III-16/670/VI/1987	16 Juni 1987	Majalengka			Asli	325
4830	Basar bin Ahir	9112542	IX-III/06/1074/V/1989	25 Mei 1989	Sumedang			Asli	528
4831	Basar bin Alirahman	256212	1884/B/6/IV/59	07 April 1959	Pandegelang			Asli	88
4832	Basar bin Basuki	9100097	IX/III-04/343/VI/1987	30 Juni 1987	Cianjur			Asli	324
4833	Basar bin Nuha		IX/17/0788/VII/1979	27 Juli 1979	Cianjur			Asli	29
4834	Basar bin Rumdi		2922/B/Kuv/10/09/59	02 September 1959	Cianjur			Fotokopi	8
4835	Basar M	9100088	IX/III-04/019/XII/1986	30 Desember 1986	Cianjur			Asli	324
4836	Basar/H. Basuni bin Sura	9111698	IX/III-04/661/V/89	30 Mei 1989	Cianjur			Asli	503
4837	Basari		2044/B/Kuv/10/07/59	10 Juli 1959	Cianjur			Fotokopi	9
4838	Basari		IX/17/564/VI/1979	05 Juni 1979	Cianjur			Asli	29
4839	Basari	78448	1789/B/18/II/59	06 Januari 1959	Tasikmalaya			Asli	46
4840	Basari	256118	553/B/Kuv/10/02/59	21 Februari 1959	Cianjur			Asli	86
4841	Basari	9087884	IX/02/301/V/79	04 Mei 1979	Bandung			Asli	170
4842	Basari	9097433	IX/III/14/0582/IV/87	27 April 1987	Kuningan			Fotokopi	268

NO. URUT	NAMA	NPV	NO. PENDAFTARAN	TANGGAL PENDAFTARAN	DAERAH PENDAFTARAN	SK GELAR KEHORMATAN	TANGGAL SK GELAR KEHORMATAN	KET.	NO. JILID
4843	Basari	9100155	IX/III/14/582/IV/87	27 April 1987	Kuningan			Asli	325
4844	Basari	9100164	IX/III-16/157/XI/1986	4 November 1986	Majalengka			Asli	325
4845	Basari	9108680	IX-III/04/0475/V/1989	30 Mei 1989	Cianjur			Asli	437
4846	Basari	9108697	IX-III/08/0771/IV/1989	18 April 1989	Tasikmalaya			Asli	437
4847	Basari	9111040	IX/III/14/0511/V/1989	31 Mei 1989	Kuningan			Asli	487
4848	Basari bin Kartobi	9092529	IX/13/0981/III/1981	10 Maret 1981	Sukabumi			Asli	199
4849	Basim bin Kabliq	9100079	IX-III/02/380/VI/87	24 Juni 1987	Bogor			Asli	324
4850	Basin alias Basin Djaja		2085/B/Kuv/10/07/59	15 Juli 1959	Cianjur			Fotokopi	8
4851	Basinah	9083390	IX/18/0975/XII/1980	06 Desember 1980	Cirebon			Asli	104
4852	Basir	9095456	IX/III-05/764/PKRI/VI/87	24 Juni 1987	Cimahi			Asli	232
4853	Basir	9100101	IX/III-05/614/PKRI/VI/1987	09 Juni 1987	Cimahi			Asli	324
4854	Basir	9100174	IX/III-18/184/III/1987	28 Maret 1987	Pandeglang			Asli	325
4855	Basir	9114243	IX-III/21/016/III/1991	12 Maret 1991	Kodya Bandung			Asli	554
4856	Basir bin Amri	9087898	IX/15/123/XII/78	09 Desember 1978	Tasikmalaya			Asli	170
4857	Basir bin Murdi	9100081	IX-III/03/03333/III/1987	10 Maret 1981	Sukabumi			Asli	324
4858	Basir/Mahmud		2637/B/7/I/59	15 Januari 1959	Lebak			Fotokopi	24
4859	Basiran	9087889	IX/04/123/3/1979	24 Maret 1979	Garut			Asli	170
4860	Basirin bin Kisman		1862/B/Kuv/10/08/59	31 Agustus 1959	Cianjur			Fotokopi	8
4861	Basit	9108713	IX-III/16/0217/IV/1989	14 April 1989	Majalengka			Asli	438
4862	Basjah bin Tobri		2527/B/Kuv/10/08/59	19 Agustus 1959	Cianjur			Fotokopi	7
4863	Baskar	9111039	IX/III/14/0497/V/1989	31 Mei 1989	Kuningan			Asli	487
4864	Basoni		IX/17/0471/II/1979	27 Mei 1979	Cianjur			Asli	29
4865	Basoni	9114208	IX/III-04/684/V/89	30 Mei 1989	Cianjur			Asli	553
4866	Basor bin Bai	9083386	IX/17/0404/V/1979	15 Mei 1979	Cianjur			Asli	104
4867	Basor bin Iri	9108689	IX-III/07/0351/IV/1989	01 April 1989	Garut			Asli	437
4868	Basori	9105877	IX/III-09/379/IX/1988	15 September 1988	Ciamis			Asli	401
4869	Basori	9105873	IX/III-08/653/II/1989	11 Februari 1989	Tasikmalaya			Asli	401
4870	Basori bin Mursidi	9105851	IX/III-04/033/IX/1988	24 September 1988	Cianjur			Asli	401
4871	Basra bin Enda		IX/17/0221/III/1979	07 Maret 1979	Cianjur			Asli	29
4872	Basri		2211/B/Kuv/10/08/59	01 Agustus 1959	Cianjur			Fotokopi	8
4873	Basri	9097430	IX-III-11/24/I/1987	20 Januari 1987	Subang			Asli	267

NO. URUT	NAMA	NPV	NO. PENDAFTARAN	TANGGAL PENDAFTARAN	DAERAH PENDAFTARAN	SK GELAR KEHORMATAN	TANGGAL SK GELAR KEHORMATAN	KET.	NO. JILID
4874	Basri	9100133	IX/III-09/44/V/1987	19 Mei 1987	Ciamis			Asli	324
4875	Basri	9100136	IX/III-09/539/V/1987	19 Mei 1987	Ciamis			Asli	325
4876	Basri	9100138	IX/III-09/636/V/1987	19 Mei 1987	Ciamis			Asli	325
4877	Basri	9105866	IX/III-08/359/X/88	20 Oktober 1988	Tasikmalaya			Asli	401
4878	Basri	9108681	IX-III/06/0705/V/1989	30 Mei 1989	Sumedang			Asli	437
4879	Basri bin Adiman	9111035	IX-III/07/125/XI/1988	08 November 1988	Garut			Asli	487
4880	Basri bin Emed	193738	804/B/6/I-59	24 April 1959	Jawa Barat			Asli	60
4881	Basri bin Hasan Rifa'i	9100080	IX-III/03/0061/IX/1986	16 September 1986	Sukabumi			Asli	324
4882	Basri bin Kasim	9097440	IX/III-18/089/XII/1986	16 Desember 1986	Pandegelang			Asli	268
4883	Basri bin Nuhri	9100115	IX-III/07/388/11/86	20 November 1986	Garut			Asli	324
4884	Basri bin Sumanta	9095450	IX-III/07/486/I/1987	24 Januari 1987	Garut			Asli	232
4885	Basri bin Tari	9094441	IX/III/02/87/II/1987	26 Februari 1987	Bogor			Asli	212
4886	Basri Ismail, Drs	9100075	IX/01/406/12/83	02 Desember 1983	Bandung			Asli	324
4887	Basrodin bin Hamid	9114604	IX-III/02/355/V/1989	31 Mei 1989	Bogor			Asli	562
4888	Basta	9114226	IX/III-13/303/V/1989	20 Mei 1989	Cirebon			Asli	553
4889	Bastam	9100173	IX/III-18/181/IV/1987	25 April 1987	Pandeglang			Asli	325
4890	Bastaman	9100142	IX/III-09/1135/V/1987	19 Mei 1987	Ciamis			Asli	325
4891	Bastani Darmo Saputro	9087901	IX/18/0117/3/1979	17 Maret 1979	Cirebon			Asli	170
4892	Bastar, RD bin Surasasmita	9100113	IX-III/07/348/I/1987	15 Januari 1987	Garut			Asli	324
4893	Bastari	9084386	IX/II/000515/III/1979	30 Maret 1979	Serang			Asli	117
4894	Basti bin Jahol	9097439	IX/III-16/480/IV/87	30 April 1987	Majalengka			Asli	268
4895	Bastori	9095462	IX/14/0250/1/1987	29 Januari 1987	Kuningan			Asli	233
4896	Basu		1003/B/3/II/1959	11 Februari 1959	Karawang			Fotokopi	2
4897	Basuki Sugijono	253674	55/B/9/XI/1958	11 Nopember 1958	Sukabumi			Asli	79
4898	Basuni		2208/B/Kuv/10/07/59	31 Juli 1959	Cianjur			Fotokopi	8
4899	Basuni		02256/B/5/X/59	15 Oktober 1959				Fotokopi	21
4900	Basuni	9087881	IX/18/0532/8/1979	10 Agustus 1979	Cirebon			Asli	170
4901	Basuni	9094432	IX/04/092/VIII/1983	1 Agustus 1983	Garut			Asli	212
4902	Basuni	9095466	IX/III-16/153/XI/1986	4 Nopember 1986	Majalengka			Fotokopi	233
4903	Basuni	9105880	IX/III/14/0200/IV/89	21 April 1989	Kuningan			Asli	401
4904	Basuni	9108712	IX-III/14/052/XI/1986	07 November 1986	Kuningan			Asli	438

NO. URUT	NAMA	NPV	NO. PENDAFTARAN	TANGGAL PENDAFTARAN	DAERAH PENDAFTARAN	SK GELAR KEHORMATAN	TANGGAL SK GELAR KEHORMATAN	KET.	NO. JILID
4905	Basuni bin Sayuti	9100085	IX-III/03/0489/X/1987	25 Mei 1987	Sukabumi			Asli	324
4906	Basuni bin Suka	9094436	IX/10/0043/V/1983	29 Mei 1983	Pandegelang			Asli	212
4907	Batje	9087894	IX/13/0517/1V/1979	04 April 1979	Sukabumi			Asli	170
4908	Batje bin Aip		213/B/Kuv/10/01/59	06 Januari 1959	Cianjur			Fotokopi	8
4909	Batjuk Hardjosuwiro	239481	103/B/15/X/58	20 Oktober 1958	Bandung			Asli	64
4910	Bawi bin Mian	9114206	IX-III/02/317/V/1989	31 Mei 1989	Bogor			Asli	553
4911	Bawing bin Sahad	9105849	IX-III/02/155/V/1989	31 Mei 1989	Bogor			Asli	401
4912	Bebeng	9108675	IX-III/03/0148/III/1989	11 Maret 1989	Sukabumi			Asli	437
4913	Beco Jalaludin	9105876	IX/III-09/338/IX/1988	15 September 1988	Ciamis			Asli	401
4914	Beda	9105850	IX-III/02/12/X/1988	25 Oktober 1988	Bogor			Asli	401
4915	Bedong bin Tondo	9106242	IX-III/02/15/X/1988	25 Oktober 1988	Bogor			Asli	407
4916	Beih bin Sairun	223997	01795/B/2/VII/59	11 Juli 1959	Bekasi			Asli	61
4917	Benen	9100141	IX/III-09/1129/V/1987	19 Mei 1987	Ciamis			Asli	325
4918	Beni bin Warta	9112548	IX-III/07/949/IV/1989	07 April 1989	Garut			Asli	528
4919	Benny Mulyadi	9100094	IX-III/01/14/V/1989	30 Mei 1989	Bogor			Asli	324
4920	Benny Sumadhio		IX/17/572/VI/1979	05 Juni 1979	Cianjur			Asli	29
4921	Beno	9100145	IX/III-09/1412/V/1987	19 Mei 1987	Ciamis			Asli	325
4922	Beno	9100160	IX/16/012/V/83	02 Mei 1983	Ciamis			Asli	325
4923	Bernard Simatupang	9083385	IX/01/0153/XI/1978	13 Nopember 1978	Bandung			Asli	104
4924	Bero	9100122	IX/III-08/235/VI/87	08 Juni 1987	Tasikmalaya			Asli	324
4925	Betje bin Astawi	255952	304/B/Kuv/10/01/59	15 Januari 1959	Cianjur			Asli	83
4926	Bia		2974/B/15/XI/1958	15 Desember 1959	Bandung			Fotokopi	21
4927	Biah, Ny.	9100148	IX/III-09/1532/V/1987	19 Mei 1987	Ciamis			Asli	325
4928	Bibin bin Emad	9097416	IX-III/03/0137/X/1986	6 Oktober 1986	Sukabumi			Asli	267
4929	Bicin bin Sukarma	9108685	IX-III/07/0233/III/1989	16 Maret 1989	Garut			Asli	437
4930	Bidi		1209/B/Kuv/10/07/59	31 Juli 1959	Cianjur			Fotokopi	8
4931	Bidi bin Djamhari	9100108	IX-III/07/032/11/1986	19 November 1986	Garut			Asli	324
4932	Bidi Rahman	9100111	IX-III/07/131/11/1986	27 November 1986	Garut			Asli	324
4933	Bidin	9095447	IX-III-06/571/IV/1987	9 Maret 1987	Sumedang			Asli	232
4934	Bidin	9114242	IX-III/21/421/V/1989	31 Mei 1989	Kodya Bandung			Asli	554
4935	Bidin bin Sahurdi	9100118	IX-III/07/856/4/1987	15 April 1987	Garut			Asli	324

NO. URUT	NAMA	NPV	NO. PENDAFTARAN	TANGGAL PENDAFTARAN	DAERAH PENDAFTARAN	SK GELAR KEHORMATAN	TANGGAL SK GELAR KEHORMATAN	KET.	NO. JILID
4936	Bihaki	9114235	IX/III-16/404/II/1989	14 Februari 1989	Majalengka			Asli	553
4937	Bihim	9100107	IX-III-06/212/X/1988	05 Oktober 1988	Sumedang			Asli	324
4938	Bihok	9114225	IX/III/10/356/V/1989	30 Mei 1989	Karawang			Asli	553
4939	Bi'I bin Madrika		IX/17/0305/IV/1979	02 April 1979	Cianjur			Asli	29
4940	Biing	253628	948/B/Kuv/10/03/59	31 Maret 1959	Cianjur				78
4941	Biing	9100096	IX/III-04/327/V/1989	05 Mei 1989	Cianjur			Asli	324
4942	Bijudjalai bin Djuhi		2930/B/8/IV/59	21 April 1959	Bogor			Fotokopi	28
4943	bindet bin Suhali	9108674	IX-III/03/0081/II/1989	15 Februari 1989	Sukabumi			Asli	437
4944	Bioh	9114239	IX-III/16/688/V/89	27 Mei 1989	Majalengka			Asli	553
4945	Birin	253249	801/B/8/II/1959	17 Februari 1959	Bogor			Asli	73
4946	Birin	9100140	IX/III-09/713/V/1987	19 Mei 1987	Ciamis			Asli	325
4947	Bisri		2012/B/9/III/59	04 Maret 1959	Sukabumi			Fotokopi	18
4948	Bisri		3752/B/9/IV/59	15 April 1959	Sukabumi			Fotokopi	18
4949	Bisri	9105859	IX-III-06/378/I/1989	05 Januari 1989	Sumedang			Asli	401
4950	Bisri	9108700	IX-III/09/0438/IX/1988	15 September 1988	Ciamis			Asli	437
4951	Bisri	9108703	IX-III/09/0563/IX/1988	15 September 1988	Ciamis			Asli	438
4952	Bisri	9114210	IX-III/07/668/IV/1989	07 April 1989	Garut			Asli	553
4953	Bisri	9114233	IX/III/14/1401/V/1989	31 Mei 1989	Kuningan			Asli	553
4954	Bisri bin Jumhara	9109085	IX-III/04/410/V/1989	30 Mei 1989	Cianjur			Asli	448
4955	Bisri Sugrijatna		17/B/19/X/1959	22 Oktober 1959	Pandegelang			Fotokopi	26
4956	Bisrun	9100175	IX/III-18/185/II/1987	25 Februari 1987	Pandeglang			Asli	325
4957	Biun		IX/17/0546/VI/1979	05 Juni 1979	Cianjur			Asli	29
4958	Boan bin Biong	9105848	IX/III-04/272/IV/1989	20 April 1989	Cianjur			Asli	401
4959	Boan bin Mahian	193741	2514/B/1/II/1959	07 Februari 1959	Jawa Barat			Asli	60
4960	Boan bin Niman	193672	1195/B/8/III/59	10 Maret 1959	Jawa Barat			Asli	58
4961	Bodin bin Nirus	8702	0761/B/2/III/59	07 Maret 1959	Bekasi			Asli	33
4962	Bodjoi		1533/B/6/III/1959	15 Maret 1959	Pandegelang			Fotokopi	27
4963	Boegel	9088881	IX/02/004/V/1979	30 Mei 1979	Bandung			Asli	187
4964	Boelhasrin	9108719	IX-III/21/0127/V/1989	30 Mei 1989	Kodya Bandung			Asli	438
4965	Bo'eng bin Sa'i		1971/B/9/III/59	03 Maret 1959	Sukabumi			Fotokopi	18
4966	Boentoro Effendi	9093648	IX/01/119/6/83	25 Juni 1983	Kotamadya Bandung			Asli	206

NO. URUT	NAMA	NPV	NO. PENDAFTARAN	TANGGAL PENDAFTARAN	DAERAH PENDAFTARAN	SK GELAR KEHORMATAN	TANGGAL SK GELAR KEHORMATAN	KET.	NO. JILID
4967	Boerchan S. A	253407	409/B/14/XI/1958	14 Nopember 1958	Majalengka			Asli	76
4968	Bohay bin Mandung	9094437	IX/12/099/VIII/1983	1 Agustus 1983	Cianjur			Asli	212
4969	Bohim	9094426	IX/02/1814/XII/1983	2 Desember 1983	Bandung			Asli	211
4970	Bohim	9094428	IX/03/364/XI/1983	18 Nopember 1983	Bogor			Asli	211
4971	Bohim	9112551	IX/III-08/547/XII/1988	13 Desember 1988	Tasikmalaya			Fotokopi	528
4972	Bohir		1878/B/Kuv/10/06/59	20 Juni 1959	Cianjur			Fotokopi	9
4973	Bohir		IX/17/0345/V/1979	15 Mei 1979	Cianjur			Asli	29
4974	Bohon bin Uto	160244	1564/B/Kuv/10/05/1959	18 Mei 1959	Cianjur			Asli	55
4975	Bohri	9112546	IX-III/07/448/IV/1989	07 April 1989	Garut			Asli	528
4976	Boi	9112543	IX-III/06/1108/V/1989	25 Mei 1989	Sumedang			Asli	528
4977	Boih	9100087	IX/III-04/008/X/1986	25 Oktober 1986	Cianjur			Asli	324
4978	Boih bin Naesin	253231	704/B/8/II/1959	14 Februari 1959	Bogor			Asli	72
4979	Boim	250156	3176/B/19/IV/1959	30 April 1959	Ciamis			Asli	71
4980	Boim bin Absori	9108679	IX-III/04/0403/V/1989	30 Mei 1989	Cianjur			Asli	437
4981	Boin	58706	2010/B/3/IV/59	14 April 1959	Karawang			Asli	39
4982	Boja	9111042	IX/III/14/0660/1989	31 Mei 1989	Kuningan			Asli	487
4983	Boji bin Atmasik	9087885	IX/02/232/III/1979	23 Maret 1979	Bandung			Asli	170
4984	Boking - Ibrahim		IX/17/0537/V/1979	28 Mei 1979	Cianjur			Asli	29
4985	Boking (Bohing)		1964/B/9/III/59	03 Maret 1959	Sukabumi			Fotokopi	18
4986	Bolot	54425	2654/B/19/IV/59	06 April 1959	Ciamis			Asli	38
4987	Bona	9094429	IX/03/400/XI/83	20 Nopember 1983	Bogor			Asli	211
4988	Bona	9105865	IX/III-08/174/IX/1988	13 September 1988	Tasikmalaya			Asli	401
4989	Bona	9114231	IX/III/14/0967/V/1989	31 Mei 1989	Kuningan			Asli	553
4990	Bona	9114236	IX/III-16/374/II/1989	9 Februari 1989	Majalengka			Asli	553
4991	Bonafacius Sitorus	9105883	IX-III/21/004/VII/88	12 Juli 1988	Kodya Bandung			Asli	401
4992	Bonan bin Kantil	253326	25/B/3/XI/1958	03 Nopember 1958	Karawang			Asli	74
4993	Bongsang	98145	367/B/7/XI/58	29 Nopember 1958	Lebak			Asli	51
4994	Boni	9095464	IX/III/14/0627/V/87	6 Mei 1987	Kuningan			Asli	233
4995	Bonim	253243	134/B/12/X/1958	23 Oktober 1958	Kuningan			Asli	73
4996	Bontong bin Serin	9100076	IX-III/02/127/IV/1987	25 April 1987	Bogor			Asli	324
4997	Borin	9100150	IX/III/10/219/VI/1987	10 Juni 1987	Karawang			Asli	325

NO. URUT	NAMA	NPV	NO. PENDAFTARAN	TANGGAL PENDAFTARAN	DAERAH PENDAFTARAN	SK GELAR KEHORMATAN	TANGGAL SK GELAR KEHORMATAN	KET.	NO. JILID
4998	Bosa	9111714	IX-III/16/462/III/1989	05 Maret 1989	Majalengka			Asli	504
4999	Bosa	9114237	IX/III-16/462/III/89	5 Maret 1989	Majalengka			Asli	553
5000	Bosa bin Miran	193695	1157/B/8/III/59	10 Maret 1959	Jawa Barat			Asli	59
5001	Bosari		IX/17/0785/V/1980	30 Mei 1980	Cianjur			Asli	29
5002	Bosim	9114224	IX/III-09/871/IX/1988	15 September 1988	Ciamis			Asli	553
5003	Bosin bin Mihad	9112538	IX-III/02/214/V/1989	31 Mei 1989	Bogor			Asli	528
5004	Botong		1885/B/8/IV/59	01 April 1959	Bogor			Fotokopi	28
5005	Botong bin Saidi	9095454	IX/III/10/34/XII/1986	26 Desember 1986	Karawang			Asli	232
5006	Boyeh	9105871	IX/III-08/527/XII/1988	06 Oktober 1988	Tasikmalaya			Asli	401
5007	Boyi Sudarman	9097436	IX/III-16/86/X/1986	18 Oktober 1986	Majalengka			Asli	268
5008	BP. Suparto	9087882	IX/01/0517/3/1979	20 Maret 1979	Bandung			Asli	170
5009	Brahim	9095459	IX/III-13/54/10/1986	23 Oktober 1986	Cirebon			Asli	233
5010	Brahim	9108706	IX-III/12/015/V/1989	20 Mei 1989	Kodya Cirebon			Asli	438
5011	Bu Kiah	9100089	IX/III-04/039/III/1987	25 Maret 1987	Cianjur			Asli	324
5012	Buan bin Umar		2449/B/8/IV/59	15 April 1959	Bogor			Fotokopi	28
5013	Buang	16333	2052/B/II/IV/59	14 April 1959	Cirebon			Asli	35
5014	Buang	9092596	IX/18/0021/III/1979	17 Maret 1979	Cirebon			Asli	607
5015	Buang bin Jani	9095460	IX/III-13/66/11/1986	10 Nopember 1986	Cirebon			Asli	233
5016	Buang bin Regut	78505	062/B/2/XI/58	18 Nopember 1958	Bekasi			Asli	47
5017	Bubun	9100084	IX-III/03/0485/V/1987	25 Mei 1987	Sukabumi			Asli	324
5018	Buca	9086311	IX/18/059/XI/1979	27 Nopember 1979	Cirebon			Asli	144
5019	Budi	9100153	IX/III/12/34/II/1987	16 Februari 1987	Cirebon			Asli	325
5020	Budi Aksana Basuki	260327	4603/B/15/I/59	26 Januari 1959	Bandung			Asli	89
5021	Budiarto Wunut	9087879	IX/01/0359/3/1979	20 Maret 1979	Bandung			Asli	170
5022	Budiman Affandi	9087887	IX/3/355/1981	12 Mei 1981	Bandung			Asli	170
5023	Budjil bin Madtohi		138/B/Kuv/10/XII/59	20 Desember 1959	Cianjur			Fotokopi	7
5024	Buhairi bin Beri	78468	1788/B/2/VI/59	20 Juni 1959	Bekasi			Asli	46
5025	Buhari	9112547	IX-III/07/625/IV/1989	07 April 1989	Garut			Asli	528
5026	Buho	9105854	IX/III-04/275/IV/1989	25 April 1989	Cianjur			Asli	401
5027	Buhon		IX/17/0071/I/1979	13 Januari 1959	Cianjur			Asli	29
5028	Buhon bin Mudin	9095444	IX/III-04/234/VI/1987	24 Juni 1987	Cianjur			Fotokopi	232

NO. URUT	NAMA	NPV	NO. PENDAFTARAN	TANGGAL PENDAFTARAN	DAERAH PENDAFTARAN	SK GELAR KEHORMATAN	TANGGAL SK GELAR KEHORMATAN	KET.	NO. JILID
5029	Buhori		1999/B/Kuv/10/07/59	03 Juli 1959	Cianjur			Fotokopi	7
5030	Buhori	9105867	IX/III-08/374/X/1988	20 Oktober 1988	Tasikmalaya			Asli	401
5031	Buhori bin Bakri	9100077	IX-III/02/170/V/1987	05 Mei 1987	Bogor			Asli	324
5032	Buhroni	248217	1828/B/Kuv/10/06/59	17 Juni 1959	Cianjur			Asli	70
5033	Bujeh bin M. Supena	9114241	064/III-20/VII/1988	31 Juli 1988	Lebak			Asli	554
5034	Bullah	107309	259/B/18/XI/59	24 Januari 1959	Tasikmalaya			Asli	52
5035	Bulloh bin Madasan	9094444	IX/III-05/338/PKRI/III/1987	30 Maret 1987	Cimahi			Asli	212
5036	Buloh	9108695	IX-III/08/0649/II/1989	09 Februari 1989	Tasikmalaya			Asli	437
5037	Buloh Al Hasbulloh	9108699	IX-III/09/0432/IX/1988	15 September 1988	Ciamis			Asli	437
5038	Buloh bin Amdjasik	9095461	IX-III/07/083/11/1986	23 Nopember 1986	Garut			Asli	233
5039	Buloh bin Amdjasik	9112556	IX-III/07/083/11/1986	25 November 1986	Garut			Fotokopi	528
5040	Buloh bin Ateng		450/B/Kuv/10/02/59	19 Februari 1959	Cianjur			Fotokopi	9
5041	Buloh bin H. Sujari	9094434	IX/04/323/12/1983	31 Desember 1983	Garut			Asli	212
5042	Buloh bin Hasan	9095452	IX-III/07/709/3/1987	2 Maret 1987	Garut			Asli	232
5043	Buloh Sumarno	9111709	IX-III/09/326/IX/1988	15 September 1988	Ciamis			Asli	504
5044	Buloh Sumarno	9114215	IX/III-09/326/IX/1988	15 September 1988	Ciamis			Asli	553
5045	Bunadi	9083389	IX/18/0953/XII/1980	06 Desember 1980	Cirebon			Asli	104
5046	Buna'im	9088882	IX/05/40/I/1979	10 Januari 1979	Indramayu			Asli	187
5047	Bunari	9114227	IX/III-13/05/III/1991	6 Maret 1991	Cirebon			Asli	553
5048	Buneng		2194/B/Kuv/10/07/59	30 Juli 1959	Cianjur			Fotokopi	7
5049	Bungsu	9114234	IX/III-16/366/VI/89	23 Juni 1989	Majalengka			Asli	553
5050	Bunsari	9095463	IX/III/14/0477/III/1987	23 Maret 1987	Kuningan			Asli	233
5051	Bunya bin Sukari	9108692	IX-III/07/0391/IV/1989	06 April 1989	Garut			Asli	437
5052	Bunyamin	9087883	IX/01/0409/3/79	20 Maret 1979	Bandung			Asli	170
5053	Bunyamin	9095712	IX-III/07/725/3/1987	3 Maret 1987	Garut			Asli	236
5054	Bunyamin bin Sukari	9108710	IX-III/13/0227/V/1989	30 Mei 1989	Cirebon			Asli	438
5055	Bun'yani	9097432	IX/14/0071/XI/1986	25 Nopember 1986	Kuningan			Asli	268
5056	Burhan		/B/7/I/59	05 Januari 1959	Lebak			Fotokopi	24
5057	Burhan	239549	409/B/7/XII/58	01 Desember 1958	Lebak			Asli	66
5058	Burhan	248049	183/B/6/XI/1958	24 Nopember 1958	Pandegelang			Asli	68
5059	Burhan	9111041	IX/III/14/0599/V/89	31 Mei 1989	Kuningan			Asli	487

NO. URUT	NAMA	NPV	NO. PENDAFTARAN	TANGGAL PENDAFTARAN	DAERAH PENDAFTARAN	SK GELAR KEHORMATAN	TANGGAL SK GELAR KEHORMATAN	KET.	NO. JILID
5060	Burhan	9114219	IX/III-08/1623/V/1989	31 Mei 1989	Tasikmalaya			Asli	553
5061	Burhan bin Anilin	9108672	IX-III/02/71/II/1989	20 Februari 1989	Bogor			Asli	437
5062	Burhan bin H. Durohman		1284/B/Kuv/10/04/59	19 April 1959	Cianjur			Fotokopi	7
5063	Burhan bin Madtajif		3685/B/7/IV/59	06 April 1959	Lebak			Fotokopi	19
5064	Burhan bin TB Nur	9100177	IX/III/19/137/VI/87	30 Juni 1987	Serang			Asli	325
5065	Burhani	9100180	IX-III/21/253/VI/87	22 Juni 1987	Kuningan			Asli	325
5066	Burhanuddin	115861	1205/B/8/III/59	10 Maret 1959	Bogor			Asli	53
5067	Burhanudin		01535/B/5/V/1959	20 Mei 1959	Serang			Fotokopi	2
5068	Burhanudin	9100135	IX/III-09/472/V/1987	19 Mei 1987	Ciamis			Asli	325
5069	Burhanudin bin H. Ali		/B/7/I/59	01 Januari 1959	Lebak			Fotokopi	14
5070	Burhanudin Bustami	9109048	IX-III/02/89/III/1989	16 Maret 1989	Bogor			Asli	447
5071	Burzaman, RD.	9107378	IX/III-04/379/V/89	28 Mei 1989	Cianjur			Asli	419
5072	Busro		0918/B/5/IV/1959	01 April 1959	Serang			Fotokopi	2
5073	Busro bin Alidjaja	239505	342/B/6/XII/58	15 Desember 1958	Pandegelang			Asli	65
5074	Busro Chofi	9097441	IX-III/21/003/12/1986	19 Nopember 1986	Kodya Bandung			Asli	268
5075	Busroh	9109050	IX-III/02/125/V/1989	31 Mei 1989	Bogor			Asli	447
5076	Bustam	9105861	IX-III/07/011/VII/1988	07 Juli 1988	Garut			Asli	401
5077	Bustamin	9087891	IX/07/00132/II/1979	15 Februari 1979	Kuningan			Asli	170
5078	Bustomi bin Ucin	9097418	IX-III/03/0411/V/1987	14 Mei 1987	Sukabumi			Asli	267
5079	Butati	248033	202/B/6/XI/1958	29 Nopember 1958	Pandegelang			Asli	68
5080	Buwono	260323	8522/B/15/VIII/59	13 Juli 1959	Bandung			Asli	89
5081	C. Cawijarsih, Ny	9100188	IX-III-06/358/I/1987	20 Januari 1987	Sumedang			Asli	325
5082	C. Pai	9108724	IX-III/04/0527/IV/1989	08 April 1989	Cianjur			Asli	438
5083	Caca	9097452	IX/III-09/643/V/1987	19 Mei 1987	Ciamis			Asli	268
5084	Caca (Tjatja) bin Sanip		IX/3/200/III/1979	01 Maret 1979	Bogor			Asli	29
5085	Caca Suib	9111715	IX-III/02/276/VI/1987	19 Juni 1987	Bogor			Asli	504
5086	Cacih bin Robaih	9108721	IX-III/03/0151/III/1989	11 Maret 1988	Sukabumi			Asli	438
5087	Cacih Sukaesih	9092134	IX/02/602/XII/1979	21 Desember 1979	Bandung			Asli	193
5088	Cadiraksa	9105892	IX/III/14/0085/XII/88	03 Desember 1988	Kuningan			Asli	401
5089	Cahli	9100185	IX/III-05/991/PKRI/VI/1987	30 Juni 1987	Cimahi			Asli	325
5090	Cahu bin Suarta	9112558	IX-III/07/955/IV/1989	07 April 1989	Garut			Asli	528

NO. URUT	NAMA	NPV	NO. PENDAFTARAN	TANGGAL PENDAFTARAN	DAERAH PENDAFTARAN	SK GELAR KEHORMATAN	TANGGAL SK GELAR KEHORMATAN	KET.	NO. JILID
5091	Cahwiyah	9095478	IX/III-13/159/3/1987	7 Maret 1987	Cirebon			Asli	233
5092	Cakrawi bin Kamsari	9100199	IX/III-15/27/VI/87	15 Juni 1987	Indramayu			Asli	326
5093	Cakri	9100204	IX/III-16/13/IX/1986	01 September 1986	Majalengka			Asli	326
5094	Calam bin Eras		IX/06/552/XI/1980	12 Nopember 1980	Karawang			Asli	29
5095	Cali	9095482	IX/III-16/314/XII/1986	26 Desember 1986	Majalengka			Asli	233
5096	Cali	9100192	IX/III-09/293/V/1987	19 Mei 1987	Ciamis			Asli	325
5097	Cali	9108723	IX-III/04/040/V/1989	30 Mei 1989	Cianjur			Asli	438
5098	Cali bin Jatma	9114246	IX-III/07/491/IV/1989	07 April 1989	Garut			Asli	554
5099	Calim	9100197	IX/III-15/01/VI/1987	05 Juni 1987	Indramayu			Asli	325
5100	Calim	9114245	IX-III-06/1326/V/1989	30 Mei 1989	Sumedang			Asli	554
5101	Calim B. Ija		IX/06/651/XII/1980	16 Desember 1980	Karawang			Asli	29
5102	Calka	9097449	IX-III-06/267/XI/86	15 Desember 1986	Sumedang			Asli	268
5103	Calka	9100186	IX-III-06/267/XII/86	15 Desember 1986	Sumedang			Asli	325
5104	Calkam bin Miskar	9094449	IX/04/245/12/1983	21 Desember 1983	Garut			Asli	212
5105	Calsu	9100187	IX-III-06/339/I/1987	20 Januari 1987	Sumedang			Asli	325
5106	Calsum	9097451	IX-III-06/774/V/1987	4 Mei 1987	Sumedang			Asli	268
5107	Cama	9097448	IX/III-05/938/PKRI/VI/87	30 Juni 1987	Cimahi			Asli	268
5108	Caman Adiwinata	9097457	IX-III/21/260/VI/87	22 Juni 1987	Kodya Bandung			Asli	268
5109	Camin	9097447	IX/III-05/532/PKRI/I/1987	26 Juni 1987	Cimahi			Asli	268
5110	Camung bin Sarim	9095474	IX/III/10/72/I/1987	22 Januari 1987	Karawang			Asli	233
5111	Canab	9105891	IX/III/14/0080/XI/88	18 November 1988	Kuningan			Asli	401
5112	Candra Darwa	9095480	IX/14/0160/XII/1986	20 Desember 1986	Kuningan			Asli	233
5113	Candra Suryadi	9092477	IX/15/0041/XII/1978	09 Desember 1978	Tasikmalaya			Asli	198
5114	Candrawikrama	9100193	IX/III/09/466/V/1987	19 Mei 1987	Ciamis			Asli	325
5115	Canim	9097450	IX-III-06/621/IV/1987	15 April 1987	Sumedang			Asli	268
5116	Caon bin Sukarta	9087255	IX/02/208/III/1979	22 Maret 1979	Bandung			Asli	161
5117	Caping bin Naih		IX/3/206/III/1979	18 Maret 1979	Bogor			Asli	29
5118	Carban	9095481	IX/III-15/0156/VI/87	20 Juni 1987	Indramayu			Fotokopi	233
5119	Carban	9100210	IX/III-15/156/VI/87	20 Juni 1987	Indramayu			Asli	326
5120	Cardi	9092585	IX/12/0384/III/1981	13 Maret 1981	Subang			Asli	607
5121	Cardi	9089089	IX/05/41/I/1979	10 Januari 1979	Indramayu				608

NO. URUT	NAMA	NPV	NO. PENDAFTARAN	TANGGAL PENDAFTARAN	DAERAH PENDAFTARAN	SK GELAR KEHORMATAN	TANGGAL SK GELAR KEHORMATAN	KET.	NO. JILID
5122	Cardi bin Salmasim	9092133	IX/02/729/VII/1980	09 Juli 1980	Bandung			Asli	193
5123	Carem Tirta binti Karsim	9100209	IX/III-15/145/VI/87	20 Juni 1987	Indramayu			Asli	326
5124	Cari bin Madyunus	9108731	IX-III/07/0271/III/1989	27 Maret 1989	Garut			Asli	438
5125	Cariam Sudja'i	9111719	IX-III/21/154/IV/1989	31 Mei 1989	Kodya Bandung			Asli	504
5126	Carim	9114257	IX/III/14/1396/V/1989	31 Mei 1989	Kuningan			Asli	554
5127	Caring	9094450	IX/III-16/89/X/1986	18 Oktober 1986	Majalengka			Asli	212
5128	Carka	9092135	IX/12/0120/III/1979	25 Maret 1979	Subang			Asli	193
5129	Carli	9100189	IX-III-06/948/VI/1987	05 Juni 1987	Sumedang			Asli	325
5130	Carli	9112559	IX-III/21/375/V/1989	31 Mei 1989	Kodya Bandung			Asli	528
5131	Carli	9114248	IX/III-08/1759/V/1989	31 Mei 1989	Tasikmalaya			Asli	554
5132	Carma	9092136	IX/14/0301/IV/1981	06 April 1981	Sumedang			Asli	193
5133	Carma	9100207	IX/III-16/16/VII/1988	25 Juli 1988	Majalengka			Asli	326
5134	Carma bin Dira		IX/02/516/II/1979	10 Nopember 1979	Kota Madya Bandung			Asli	29
5135	Carmad	9100213	IX/III-15/274/VI/87	30 Juni 1987	Indramayu			Asli	326
5136	Carman		IX/12/0229/XII/1980	10 Agustus 1979	Subang			Asli	29
5137	Carman	9087904	IX/18/0430/3/1979	31 Maret 1979	Cirebon			Asli	170
5138	Carman	9105897	IX/III-16/397/II/87	23 Februari 1987	Majalengka			Asli	401
5139	Carmat	9108725	IX-III/06/0543/IV/1989	08 April 1989	Sumedang			Asli	438
5140	Carmita	9100200	IX/III-15/39/VI/1987	15 Juni 1987	Indramayu			Asli	326
5141	Carmudi	9092611	IX/05/03/VII/1983	01 Juli 1983	Indramayu			Asli	200
5142	Carsa	9108735	IX-III/15/0116/IV/1989	25 April 1989	Indramayu			Asli	439
5143	Carsim	9108734	IX-III/13/0243/V/1989	30 Mei 1989	Tasikmalaya			Asli	438
5144	Carta	9095471	IX-III-06/482/II/1987	10 Februari 1987	Sumedang			Asli	233
5145	Cartas bin Rali	9095475	IX/III-13/04/9/1986	12 September 1986	Cirebon			Asli	233
5146	Cartawi	9105895	IX/III-15/77/XII/88	28 Desember 1988	Indramayu			Asli	401
5147	Cartim	9100212	IX/III-15/272/VI/87	30 Juni 1987	Indramayu			Asli	326
5148	Cartomi	9097455	IX/III/14/0002/VII/1988	16 Juli 1988	Kuningan			Asli	268
5149	Carum	9087905	IX/09/0030/2/1979	01 Februari 1979	Majalengka			Asli	170
5150	Carum	9097453	IX-III-11/93/V/87	21 Mei 1987	Subang			Asli	268
5151	Carum bin Awin		IX/12/0013/2/1979	19 Februari 1979	Subang			Asli	29
5152	Carwan	9094452	IX/18/067/VI/1983	23 Juni 1983	Cirebon			Asli	212

NO. URUT	NAMA	NPV	NO. PENDAFTARAN	TANGGAL PENDAFTARAN	DAERAH PENDAFTARAN	SK GELAR KEHORMATAN	TANGGAL SK GELAR KEHORMATAN	KET.	NO. JILID
5153	Carwi	9114253	IX/III/14/0995/V/1989	31 Mei 1989	Kuningan			Asli	554
5154	Carya	9105887	IX-III-06/395/I/89	05 Januari 1989	Sumedang			Asli	401
5155	Carya H. Nuryaman	9108736	IX-III/15/0117/IV/1989	25 April 1989	Indramayu			Asli	439
5156	Caryan	9109160	IX-III/13/145/IV/1989	21 April 1989	Cirebon			Asli	449
5157	Casdi	9114254	IX/III/14/1004/V/1989	31 Mei 1989	Kuningan			Asli	554
5158	Casim bin Nasma	9105890	IX/III/10/043/VIII/19888	09 Agustus 1988	Karawang			Asli	401
5159	Casita	9114252	IX/III/14/0972/V/1989	31 Mei 1989	Kuningan			Asli	554
5160	Caska bin Buang	9105896	IX/III-15/108/VI/1989	19 Juni 1989	Indramayu			Asli	401
5161	Caslam	9092830	IX/07/44/V/1983	25 Mei 1983	Kuningan			Asli	205
5162	Caslam	9100196	IX/III-13/318/6/1987	26 Juni 1987	Cirebon			Asli	325
5163	Caslan bin Samid	9114250	IX/III-13/325/V/1989	30 Mei 1989	Cirebon			Asli	554
5164	Caslem, Ny.	9095477	IX/III-13/99/12/1986	20 Desember 1986	Cirebon			Asli	233
5165	CAslim (TjAslim)		IX/18/0687/12/1979	03 Desember 1979	Cirebon			Asli	29
5166	CAslim DAslim	9087903	IX/18/0590/9/1979	17 September 1979	Cirebon			Asli	170
5167	Casma	9100191	IX-III/08/341/VI/87	27 Juni 1987	Tasikmalaya			Asli	325
5168	Casma	9100194	IX/III-13/184/6/1987	26 Juni 1987	Cirebon			Asli	325
5169	Casma	9100202	IX/III-15/VI/112/1987	20 Juni 1987	Indramayu			Asli	326
5170	Casmadi	9093650	IX/07/426/XII/1983	15 Desember 1983	Kuningan			Asli	206
5171	Casmadi	9100211	IX/III-15/164/VI/87	20 Juni 1987	Indramayu			Asli	326
5172	Casman	9111718	IX-III/16/470/III/1989	09 Maret 1989	Majalengka			Asli	504
5173	Casmaun bin Rapingi	9105893	IX/III-15/27/X/1988	05 Oktober 1988	Indramayu			Asli	401
5174	Casminta	9094453	IX/III/14/0436/II/87	23 Februari 1987	Kuningan			Asli	212
5175	Casminta	9111717	IX-III/14/0723/V/1989	31 Mei 1989	Kuningan			Asli	504
5176	Casmita bin Sardiman	9084840	IX/06/192/III/1979	30 Maret 1979	Karawang			Asli	124
5177	Casmita bin Suwanda	9095479	IX/III-13/293/6/1987	25 Juni 1987	Cirebon			Fotokopi	233
5178	Casmita binti Suwanda, Ny	9100195	IX/III-13/293/6/1987	25 Juni 1987	Cirebon			Asli	325
5179	Casrab	9105894	IX/III-15/28/x/1988	05 Oktober 1988	Indramayu			Asli	401
5180	Casta	9114256	IX/III/14/1388/V/89	31 Mei 1989	Kuningan			Asli	554
5181	Castradinata	9114251	IX/III/14/0909/V/1989	31 Mei 1989	Kuningan			Asli	554
5182	Caswadi	9100198	IX/III-15/06/VI/1987	05 Juni 1987	Indramayu			Asli	325
5183	Cata		IX/18/0074/3/1979	012 Maret 1979	Cirebon			Asli	29

NO. URUT	NAMA	NPV	NO. PENDAFTARAN	TANGGAL PENDAFTARAN	DAERAH PENDAFTARAN	SK GELAR KEHORMATAN	TANGGAL SK GELAR KEHORMATAN	KET.	NO. JILID
5184	Cawi bin Halil		IX/06/641/XII/1980	16 Desember 1980	Karawang			Asli	29
5185	Cawikara	9114255	IX/III/14/1095/V/1989	31 Mei 1989	Kuningan			Asli	554
5186	Cawiyem	9100203	IX/III-15/186/VI/87	28 Juni 1987	Indramayu			Asli	326
5187	Caya Uja	9095483	IX/III-16/461/IV/87	07 April 1987	Majalengka			Asli	233
5188	Cayod	9100184	IX/III-05/676/PKRI/VI/87	19 Juni 1987	Cimahi			Asli	325
5189	Cece		IX/04/205/3/1979	30 Maret 1979	Garut			Asli	29
5190	Cece	9093649	IX/02/1022/8/1983	27 Agustus 1983	Bandung			Asli	206
5191	Cece	9094451	IX/14/293/VII/1983	23 Juli 1983	Sumedang			Asli	212
5192	Cece	9111044	IX-III/03/0318/V/1989	30 Mei 1989	Sukabumi			Asli	487
5193	Cece bin Ading		IX/13/0745/XI/1980	18 Nopember 1979	Sukabumi			Asli	29
5194	Cece bin Andri	9100182	IX-III/03/0396/IV/1987	25 April 1987	Sukabumi			Asli	325
5195	Cece bin Ena	9100181	IX-III/03/0372/IV/1987	03 April 1987	Sukabumi			Asli	325
5196	Cece bin H. Abdulwahab	9087327	IX/13/0408/III/1979	29 Maret 1979	Sukabumi			Asli	155
5197	Cece bin Oping	9108720	IX-III/03/0026/X/1988	24 Oktober 1988	Sukabumi			Asli	438
5198	Cece bin Saptaen	9100208	IX/III-17/116/V/1987	07 Mei 1987	Purwakarta			Asli	326
5199	Cece bin Sarnawi	9100183	IX/III-04/218/VI/1987	23 Juni 1987	Cianjur			Asli	325
5200	Cece Hanapi bin Imang	9097446	IX-III/03/0336/III/1987	10 Maret 1987	Sukabumi			Asli	268
5201	Cece Sunarya	9087290	IX/08/0104/XI/1979	10 November 1979	Lebak			Asli	161
5202	Ceceng bin Mad'arip	9105885	IX/III-04/161/I/1989	22 Januari 1989	Cianjur			Asli	401
5203	Cecep Malik Jhon Lesmana		IX/01/0866/1980	17 Desember 1979	Kota Madya Bandung			Asli	29
5204	Cecep Sulaeman	9111043	IX/III/02/195/V/1989	31 Mei 1989	Bogor			Asli	487
5205	Cecep Yusup bin Juhaemi	9095473	IX-III/07/820/3/1987	23 Maret 1987	Garut			Asli	233
5206	Celem	9108726	IX-III/06/0643/IV/1989	04 Mei 1989	Sumedang			Asli	438
5207	Cemon	9111046	IX/III/14/0535/V/1989	31 Mei 1989	Kuningan			Asli	487
5208	Ceng Achmad Duriat		IX/17/575/VI/1979	05 Juni 1979	Cianjur			Asli	29
5209	Centing bin Wita		IX/06/806/V/1981	16 Mei 1981	Karawang			Asli	29
5210	Cep Turo bin Uking		IX/13/0250/III/1979	15 Maret 1979	Sukabumi			Asli	29
5211	Chaeriyah	9114249	IX/III-13/282/V/1989	30 Mei 1989	Cirebon			Asli	554
5212	Chaidir	9087902	IX/11/000673/V/80	14 Mei 1980	Serang			Asli	170
5213	Chairuddin Saleh	9088803	IX/3/018/XII/1981	09 Desember 1981	Bogor			Asli	186
5214	Chalil Achmadi		IX/09/0068/3/1979	31 Maret 1979	Karawang			Asli	29

NO. URUT	NAMA	NPV	NO. PENDAFTARAN	TANGGAL PENDAFTARAN	DAERAH PENDAFTARAN	SK GELAR KEHORMATAN	TANGGAL SK GELAR KEHORMATAN	KET.	NO. JILID
5215	Chamid	9114260	IX-III/21/534/V/89	31 Mei 1989	Kodya Bandung			Asli	554
5216	Chamim		IX/18/048/9/1979	20 September 1979	Cirebon			Asli	29
5217	Chasan bin H. TB. Syochib	9095744	IX/III/19/0106/V/1987	23 Mei 1987	Serang			Asli	237
5218	Chatib		2536/B/7/I/59	15 Januari 1959	Lebak			Fotokopi	24
5219	Chaya Haerani		IX/3/398/II/1981	16 Mei 1981	Bogor			Asli	29
5220	Chisni, Tb	9087301	IX/11/000790/IV/1981	29 April 1981	Serang			Asli	155
5221	Cholid		IX/18/049/9/1979	27 September 1979	Cirebon			Asli	29
5222	Cholid Sungkar	9097456	IX-III/21/106/IV/87	06 April 1987	Kodya Bandung			Asli	268
5223	Cholil	9095476	IX/III-13/05/9/1986	12 September 1986	Cirebon			Asli	233
5224	Cholil bin Marsa		IX/3/157/3/1979	27 Maret 1979	Bogor			Asli	29
5225	Chrisnaini Nazir	9097442	IX-III/01/41/VI/1987	25 Juni 1987	Bogor			Asli	268
5226	Chusen	260328	2952/B/6/II/59	15 Februari 1959	Pandegelang			Asli	89
5227	Cicih	9100206	IX/III-16/462/IV/87	07 April 1987	Majalengka			Asli	326
5228	Cicih	9105900	IX-III/21/003/VIII/1988	12 Juli 1988	Kodya Bandung			Asli	402
5229	Cicih	9108729	IX-III/06/0900/V/1989	20 Mei 1989	Sumedang			Asli	438
5230	Cicih	9114259	IX-III/21/486/V/89	31 Mei 1989	Kodya Bandung			Asli	554
5231	Cicih Atikah	9105888	IX/III-08/619/II/1989	04 Februari 1989	Tasikmalaya			Asli	401
5232	Cicih binb H. Dasuki		IX/17/0814/VII/1979	27 Juli 1979	Cianjur			Asli	29
5233	Cicih Sumarsih	9108733	IX-III/08/0994/V/1989	30 Mei 1989	Tasikmalaya			Asli	438
5234	Cicih, Ny	9114244	IX-III-06/1179/V/1989	30 Maret 1989	Sumedang			Asli	554
5235	Cinoh bin Muha		IX/06/605/XII/1980	16 Desember 1980	Karawang			Asli	29
5236	Ciod		IX/04/103/3/1979	21 Maret 1979	Garut			Asli	29
5237	Cipah	9114247	IX/III-08/1549/V/1989	31 Mei 1989	Tasikmalaya			Asli	554
5238	Cista	9105898	IX/III-16/64/VIII/1988	27 Agustus 1988	Majalengka			Asli	401
5239	Cita		IX/18/038/3/1979	30 Maret 1979	Cirebon			Asli	29
5240	Citradiasa	9105889	IX/III-09/336/IX/1988	15 September 1988	Ciamis			Asli	401
5241	Clement Soetrisno	9092829	IX/03/201/IX/1983	19 September 1983	Bogor			Asli	205
5242	Coli	9114261	IX-III/21/556/V/1989	31 Mei 1989	Kodya Bandung			Asli	554
5243	Comin Al Unan	9094448	IX/02/2012/12/83	23 Desember 1983	Bandung			Asli	212
5244	Cono bin Igeug	9097444	IX-III/03/0132/X/1986	4 Oktober 1986	Sukabumi			Asli	268
5245	Coplin bin Sala	9097443	IX-III/02/166/IV/87	28 April 1987	Bogor			Asli	268

NO. URUT	NAMA	NPV	NO. PENDAFTARAN	TANGGAL PENDAFTARAN	DAERAH PENDAFTARAN	SK GELAR KEHORMATAN	TANGGAL SK GELAR KEHORMATAN	KET.	NO. JILID
5246	Cucu		IX/16/0369/XI/1980	03 Nopember 1979	Sukabumi			Asli	29
5247	Cucu	9108727	IX-III/06/0684/V/1989	04 Mei 1989	Sumedang			Asli	438
5248	Cucu	9108732	IX-III/08/0954/V/1989	31 Mei 1989	Tasikmalaya			Asli	438
5249	Cucu bin Emad	9097445	IX-III/03/0208/XI/1986	10 Nopember 1986	Sukabumi			Asli	268
5250	Cucu bin H. Marjuned	9112557	IX-III/07/461/IV/1989	07 April 1989	Garut			Asli	528
5251	Cucu bin Nusri	9100190	IX/III/07/057/11/1986	19 November 1986	Garut			Asli	325
5252	Cucu Juariah	9098790	IX/III/03/0400/IV/1987	25 April 1987	Sukabumi			Asli	308
5253	Cucu Rohmah	9105886	IX/III-04/294/V/1989	15 Mei 1989	Cianjur			Asli	401
5254	Cucu Suaedah Affandi	9108722	IX-III/03/0219/V/1989	18 Mei 1989	Sukabumi			Asli	438
5255	Cucu Sukaesih	9100205	IX/III-16/364/I/1987	28 Januari 1987	Majalengka			Asli	326
5256	Cucu Sukaesih	9101178	IX/III-16/364/I/1987	28 Januari 1987	Majalengka			Fotokopi	339
5257	Cucu Syamsudin	9095472	IX-III/07/327/II/1987	5 Februari 1987	Garut			Asli	233
5258	Cucu Syamsudin	9108730	IX-III/06/0958/V/1989	25 Mei 1989	Sumedang			Asli	438
5259	Cucu, Ny.	9108728	IX-III/06/0783/V/1989	25 Mei 1989	Sumedang			Asli	438
5260	Cucun Surasa	9114258	IX/III-16/548/IV/1989	25 April 1989	Majalengka			Asli	554
5261	Cuhana, Ny.	9095470	IX/III-04/267/VI/1987	27 Juni 1987	Cianjur			Asli	233
5262	Cukup	9105899	IX/III-16/199/IV/89	01 April 1989	Majalengka			Asli	401
5263	Curiah	9111045	IX-III-04/492/V/89	30 Mei 1989	Cianjur			Asli	487
5264	Curiah	9111716	IX-III/04/492/V/1989	30 Mei 1989	Cianjur			Asli	504
5265	Cuum bin Momo	9105901	IX/III-17/021/XI/1988	15 November 1988	Purwakarta			Asli	402
5266	D. Abdullah	9083610	IX/04/614/XII/1980	27 Desember 1980	Garut			Asli	106
5267	D. Abdullah	9100234	IX-III/03/0397/IV/1987	25 April 1987	Sukabumi			Asli	326
5268	D. Abdullah bin Ajun	9100235	IX-III/03/0425/VI/1987	18 Mei 1987	Sukabumi			Asli	326
5269	D. Abdurachman	9111049	IX-III/03/0309/V/1989	30 Mei 1989	Sukabumi			Asli	487
5270	D. Achmad Hadori	9083550	IX/01/1186/IV/1981	20 April 1981	Kodya Bandung			Asli	105
5271	D. Ading	224041	03354/B/20/3-59	28 Maret 1959	Kota Madya Bandung			Asli	61
5272	D. Adjidji	9083608	IX/04/641/IV/1981	27 April 1981	Garut			Asli	106
5273	D. Among	250146	822/B/8/II/1959	20 Februari 1959	Bogor			Asli	71
5274	D. Apandi	9100421	IX/III-09/1394/V/1987	19 Mei 1987	Ciamis			Asli	329
5275	D. Ardjawidjaya	9095547	IX/III/14/0647/V/87	9 Mei 1987	Kuningan			Asli	234
5276	D. Arma	9097534	IX-III-06/632/IV/1987	15 April 1987	Sumedang			Asli	271

NO. URUT	NAMA	NPV	NO. PENDAFTARAN	TANGGAL PENDAFTARAN	DAERAH PENDAFTARAN	SK GELAR KEHORMATAN	TANGGAL SK GELAR KEHORMATAN	KET.	NO. JILID
5277	D. Daenuri		891/B/9/II/59	27 Februari 1959	Sukabumi			Fotokopi	18
5278	D. Dajat A. Sudiar	9083555	IX/01/0854/II/1979	19 Februari 1979	Kodya Bandung			Asli	105
5279	D. Dasimah	9088889	IX/01/0033/3/1979	20 Maret 1979	Kodya Madya Bandung			Asli	188
5280	D. Dewijah. Ny	9112586	IX-III/07/563/IV/1989	07 April 1989	Garut			Asli	528
5281	D. Djamhari	9088908	IX/18/-29/3/1979	19 Maret 1979	Cirebon			Asli	188
5282	D. Djuhri	9083813	IX/XVIII/0135/III/1979	19 Maret 1979	Cirebon			Asli	109
5283	D. Djukarta	9108786	IX-III/06/763/V/1989	20 Mei 1989	Sumedang			Asli	440
5284	D. Djumadi	9108848	IX-III/16/0167/III/1989	14 Maret 1989	Majalengka			Asli	442
5285	D. Djunaedi	9095546	IX/III/14/0626/V/87	6 Mei 1987	Kuningan			Asli	234
5286	D. Dulhadi	9100440	IX/III-12/27/I/1987	16 Januari 1987	Cirebon			Asli	329
5287	D. Effendi	9111048	IX-III/03/0303/V/1989	30 Mei 1989	Sukabumi			Asli	487
5288	D. Enar Suminar, Ny	9083607	IX/04/283/VII/1980	09 Juli 1980	Garut			Asli	106
5289	D. Endang alias A. Wardaya		IX/01/0734/3/1979	23 Maret 1959	Kota Madya Bandung			Asli	29
5290	D. Hadimi bin Sanuki	9100363	IX-III/08/892/V/1989	28 Mei 1989	Tasikmalaya			Asli	328
5291	D. Hendra Kosasih	9083662	IX/13/0293/III/1979	27 Maret 1979	Sukabumi			Asli	107
5292	D. Hidayat	9112571	IX-III/06/1028/V/1989	25 Mei 1989	Sumedang			Asli	528
5293	D. Hidayat bin Wiria	9108806	IX-III/07/311/III/1989	31 Maret 1989	Garut			Asli	441
5294	D. Julaeni	9088897	IX/08/0080/X/1979	24 Oktober 1979	Lebak			Asli	188
5295	D. Karsoma	9083531	IX/01/0053/VIII/1978	25 Agustus 1978	Kodya Bandung			Asli	105
5296	D. Kartamihardja	9100394	IX/III-09/826/V/1987	10 Mei 1987	Ciamis			Asli	329
5297	D. Karyo	9087952	IX/13/0056/XII/1978	09 Desember 1978	Tasikmalaya			Asli	172
5298	D. Kecem	9097514	IX-III-06/049/X/1986	5 Oktober 1986	Sumedang			Asli	270
5299	D. Kirin bin Samiin	9097635	IX/III-17/79/I/1987	10 Januari 1987	Purwakarta			Asli	274
5300	D. Kusnadi		1724/B/3/IV/1959	06 April 1959	Karawang			Fotokopi	2
5301	D. Lili	9097648	IX-III/21/241/VI/87	22 Juni 1987	Kodya Bandung			Asli	274
5302	D. Mardjono	9114312	IX/III-08/1441/V/89	31 Mei 1989	Tasikmalaya			Asli	555
5303	D. Markana	9097472	IX-III/03/0351/III/1987	20 Maret 1987	Sukabumi			Asli	269
5304	D. Miharya	9097536	IX-III-06/652/IV/1987	15 April 1987	Sumedang			Asli	271
5305	D. Mohamad Idris	9094469	IX/03/262/X/1983	18 Oktober 1983	Bogor			Asli	212
5306	D. Mokirin	88332	02161/B/20/II/59	09 Februari 1959	Bandung			Asli	49

NO. URUT	NAMA	NPV	NO. PENDAFTARAN	TANGGAL PENDAFTARAN	DAERAH PENDAFTARAN	SK GELAR KEHORMATAN	TANGGAL SK GELAR KEHORMATAN	KET.	NO. JILID
5307	D. Mulyana	9108795	IX-III/06/945/V/1989	25 Mei 1989	Sumedang			Asli	440
5308	D. Mulyasana	9087910	IX/01/0420/3/1979	20 Maret 1979	Bandung			Asli	171
5309	D. Naeladin	9112594	IX-III/07/810/IV/1989	07 April 1989	Garut			Asli	528
5310	D. Nana Juchana	9083757	IX/XVI/0078/VII/1978	11 Juli 1978	Ciamis			Asli	108
5311	D. Ona	9083585	IX/03/0462/V/1979	26 Mei 1979	Bogor			Asli	105
5312	D. Parta	9093724	IX/16/405/VI/1983	10 Juni 1983	Ciamis			Asli	207
5313	D. Rachman	16330	02898/B/20/III/59	13 Maret 1959	Bandung			Asli	35
5314	D. Rachmat	9088898	IX/08/0088/X/1979	24 Oktober 1979	Lebak			Asli	188
5315	D. Rakam	9083666	IX-10/0653/1X/XII/1980	17 Desember 1980	Pandegelang			Asli	107
5316	D. Roedoyo	9083778	IX/XVI/0234/III/1979	07 Maret 1979	Cianjur			Asli	108
5317	D. Rosadi	9084205	IX/01/1074/XII/1980	16 Desember 1980	Kodya Bandung			Asli	114
5318	D. S. Ano Karno	8692	2295/B/18/III/59	28 Maret 1959	Tasikmalaya			Asli	33
5319	D. Saleh	9083770	IX/XVI/0536/III/1981	25 Maret 1981	Ciamis			Asli	108
5320	D. Samad bin Maryana	9100339	IX-III/07/754/III/1987	10 Maret 1987	Garut			Asli	328
5321	D. Sarmada	9108851	IX-III/16/0205/IV/1989	07 April 1989	Majalengka			Asli	442
5322	D. Sastraatmadja	253205	351/B/11/XII/1958	18 Desember 1958	Cirebon			Asli	72
5323	D. Soedaryo	9083589	IX/03/0005/III/1978	09 Maret 1978	Bogor			Asli	106
5324	D. Soekardja	115840	2544/B/6/V/59	20 Mei 1959	Pandegelang			Asli	53
5325	D. Soetisnawidjaja	253226	06/B/15/X/1958	15 Oktober 1958	Bandung			Asli	72
5326	D. Somadi	253471	P.3215/B/4/VII/1959	13 Juli 1959	Subang			Asli	77
5327	D. Somantri	9108765	IX-III/05/155/V/1989	30 Mei 1989	Cimahi			Asli	439
5328	D. Suandana	9108814	IX-III/08/685/III/1989	08 Maret 1989	Garut			Asli	441
5329	D. Suandana	9111730	IX-III/08/685/III/1989	08 Maret 1989	Tasikmalaya			Asli	504
5330	D. Subarma	224032	943/B/15/XI/1958	08 Nopember 1958	Kabupaten Bandung			Asli	61
5331	D. Sudarma bin Mardan	9087932	IX-06/356/XII/79	13 Februari 1979	Karawang			Asli	171
5332	D. Sudaya	9100352	IX-III/08/263/VI/1987	18 Juni 1987	Tasikmalaya			Asli	328
5333	D. Sudiat	9088885	IX/01/0007/3/1979	15 Maret 1979	Kodya Madya Bandung			Asli	187
5334	D. Sudirman bin Rukanta	9097510	IX/III-05/1007/PKRI/VI/87	30 Juni 1987	Cimahi			Asli	270
5335	D. Sugandi	9095492	IX/III-04/212/VI/1987	20 Juni 1987	Cianjur			Asli	233

NO. URUT	NAMA	NPV	NO. PENDAFTARAN	TANGGAL PENDAFTARAN	DAERAH PENDAFTARAN	SK GELAR KEHORMATAN	TANGGAL SK GELAR KEHORMATAN	KET.	NO. JILID
5336	D. Sugandi	9097596	IX/14/035/IV/1983	30 April 1983	Sumedang			Asli	273
5337	D. Suhada bin Suryakusumah	9100302	IX-III/07/128/11/1986	27 November 1986	Garut			Asli	327
5338	D. Sukandi	254004	35/B/8/XI/1958	12 Nopember 1958	Bogor			Asli	82
5339	D. Sukanta	9087953	IX/13/0309/III/1979	27 Maret 1979	Sukabumi			Asli	172
5340	D. Sukanta bin Jaja	9100250	IX/III-04/340/VI/1987	30 Juni 1987	Cianjur			Asli	326
5341	D. Sukarta	9105942	IX-III-06/542/IV/1989	08 April 1989	Sumedang			Asli	402
5342	D. Sumarno	9100390	IX-III/09/631/V/1987	19 Mei 1987	Ciamis			Asli	328
5343	D. Sumarno bin Altasik	9112591	IX-III/07/775/IV/1989	07 April 1989	Garut			Asli	528
5344	D. Supena	9083767	IX/XVI/0565/IV/1981	23 April 2012	Ciamis			Asli	108
5345	D. Supriadi	9097493	IX/III-05/569/PKRI/VI/87	3 Juni 1987	Cimahi			Asli	269
5346	D. Surkat	9108836	IX-III/13/194/V/1989	20 Mei 1989	Cirebon			Asli	442
5347	D. Sutarso	9108830	IX-III/09/514/IX/1988	15 September 1988	Ciamis			Asli	441
5348	D. Sutawiria	73882	791/B/3/I/1959	21 Januari 1959	Karawang			Asli	44
5349	D. Usman bin Tasimin	9100222	IX-III/02/239/V/87	25 Mei 1987	Bogor			Asli	326
5350	D. Wanta, Ny.	9106024	IX/III-16/184/III/89	14 Maret 1989	Majalengka			Asli	403
5351	D. Wirata	253939	74/B/15/X/1958	16 Oktober 1958	Bandung			Asli	80
5352	D. Yaya	9083562	IX/02/084/II/1979	20 Februari 1979	Bandung			Asli	105
5353	D.S. Jamilah	9088887	IX/01/0014/3/1979	15 Maret 1979	Kodya Madya Bandung			Asli	188
5354	D.Tajudin bin Yahum Wunata	9083601	IX/04/472/V/1979	27 Mei 1979	Garut			Asli	106
5355	Da'an	9100311	IX-III/07/235/12/1986	08 Desember 1986	Garut			Asli	327
5356	Daan bin Kainen	9100430	IX/III/10/66/I/1987	13 Januari 1987	Karawang			Asli	329
5357	Daan Pieter Palar	9083525	IX/01/001/VIII/1978	20 Agustus 1978	Kodya Bandung			Asli	105
5358	Daan Pieter Palar	9087907	IX/01/001/8/1978	26 Agustus 1978	Bandung			Asli	170
5359	Dabas	9088152	IX/18/0546/8/1979	15 Agustus 1979	Cirebon			Asli	175
5360	Dabas	9106006	IX/III/14/0299/V/89	26 Mei 1989	Kuningan			Asli	403
5361	Dabas Rosid	9094505	IX/III/14/0783/VI/87	26 Juni 1987	Kuningan			Asli	213
5362	Dabigi bin H. Kartobi	9095514	IX-III/07/329/12/1986	8 Desember 1986	Garut			Asli	233
5363	Dace bin Illy	9108738	IX-III/02/0119/V/1989	31 Mei 1989	Bogor			Asli	439
5364	Dace bin Ujang	9111047	IX/III/02/170/V/1989	31 Mei 1989	Bogor			Asli	487

NO. URUT	NAMA	NPV	NO. PENDAFTARAN	TANGGAL PENDAFTARAN	DAERAH PENDAFTARAN	SK GELAR KEHORMATAN	TANGGAL SK GELAR KEHORMATAN	KET.	NO. JILID
5365	Dachlan		1893/B/7/I/59	07 Januari 1959	Lebak			Fotokopi	24
5366	Dachlan		2150/B/7/I/59	12 Januari 1959	Lebak			Fotokopi	27
5367	Dachlan	16352	04383/B/20/4/59	16 April 1959	Bandung			Asli	35
5368	Dachlan	9100464	IX/III-15/108/VI/1987	20 Juni 1987	Indramayu			Asli	330
5369	Dachlan Dharmadja	9083530	IX/01/0114/V/1978	26 Mei 1978	Kodya Bandung			Asli	105
5370	Dachlan Lubis S.A.	9114272	IX-III/02/418/V/1989	31 Mei 1989	Bogor			Asli	554
5371	Dachlan. H	9087935	IX/18/0408/3/1979	30 Maret 1979	Cirebon			Asli	171
5372	Dachria	9097501	IX/III-05/765/PKRI/VI/87	24 Juni 1987	Cimahi			Asli	270
5373	Dacu	9100288	IX-III/06/942/VI/87	05 Juni 1987	Sumedang			Asli	327
5374	Dadah bin Abdul Rahman	9083740	IX/XIII/0242/III/1979	26 Maret 1979	Sukabumi			Asli	108
5375	Dadang	9097531	IX-III-06/570/III/87	9 Maret 1987	Sumedang			Asli	271
5376	Dadang	9108755	IX-III/04/0405/V/1989	30 Mei 1989	Cianjur			Asli	439
5377	Dadang	9111064	IX/III-08/997/V/1989	30 Mei 1989	Tasikmalaya			Asli	488
5378	Dadang Abdurachman	9095684	IX-III/03/0083/IX/1986	20 September 1986	Sukabumi			Asli	236
5379	Dadang Abdurahman	9094611	IX/13/0062/V/83	18 Mei 1983	Sukabumi			Asli	216
5380	Dadang Arifin	9088804	IX/01/0040/12/1980	25 Desember 1980	Kodya Madya Bandung			Asli	186
5381	Dadang Asmari	9100441	IX/III-12/31/II/1987	14 Februari 1987	Cirebon			Asli	329
5382	Dadang bin Ehong	9100230	IX-III/03/0309/II/1987	09 Februari 1987	Sukabumi			Asli	326
5383	Dadang bin H. Hapid	9111051	IX-III/03/0328/V/1989	30 Mei 1989	Sukabumi			Asli	487
5384	Dadang Hermawan	9083568	IX/02/581/XII/1979	10 Desember 1979	Bandung			Asli	105
5385	Dadang Hidayat	9095569	IX/III/21/002/12/1986	17 Desember 1986	Kodya Bandung			Asli	234
5386	Dadang Iskandar	9093651	IX/01/370/II/1983	29 November 1983	Kotamadya Bandung			Asli	206
5387	Dadang Rudoyo	9111727	IX-III/04/686/V/1989	30 Mei 1989	Cianjur			Asli	504
5388	Dadang Rudoyo	9114275	IX/III-04/686/V/89	30 Mei 1989	Cianjur			Asli	554
5389	Dadang Sanusi	260370	2977/B/6/III/59	15 Maret 1959	Pandegelang			Asli	89
5390	Dadang Setiawan	9094463	IX/02/2061/12/1983	25 Desember 1983	Bandung			Asli	212
5391	Dadang Sugandi bin H. Mar'at	9100227	IX-III/03/0023/IX/1986	03 September 1986	Sukabumi			Asli	326
5392	Dadang Sumpena	9097550	IX/III-08/39/XII/86	13 Desember 1986	Tasikmalaya			Asli	271
5393	Daday	9112589	IX-III/07/766/IV/1989	07 April 1989	Garut			Asli	528

NO. URUT	NAMA	NPV	NO. PENDAFTARAN	TANGGAL PENDAFTARAN	DAERAH PENDAFTARAN	SK GELAR KEHORMATAN	TANGGAL SK GELAR KEHORMATAN	KET.	NO. JILID
5394	Dadeng	250188	1861/B/Kuv/10/06/59	19 Juni 1959	Cianjur			Asli	71
5395	Dadi	9087927	IX/2/062/II/1979	07 Februari 1979	Bandung			Asli	171
5396	Dadi	9095501	IX/III-05/168/PKRI/1/87	12 Januari 1987	Cimahi			Asli	233
5397	Dadi	9097484	IX/III-05/380/PKRI/IV/87	10 April 1987	Cimahi			Asli	269
5398	Dadi	9097551	IX/III-08/42/XII/86	18 Desember 1986	Tasikmalaya			Asli	271
5399	Dadi	9105968	IX/III-09/10/IX/1988	15 September 1988	Ciamis			Asli	403
5400	Dadi	9112579	IX-III/07/425/IV/1989	07 April 1989	Garut			Asli	528
5401	Dadi bin Asmita	9097491	IX/III-05/519/PKRI/V/87	25 Mei 1987	Cimahi			Asli	269
5402	Dadi bin Idris	9100310	IX-III/07/216/12/1986	03 Desember 1986	Garut			Asli	327
5403	Dadi bin Parta	9097481	IX/05/284/PKRI/III/87	4 Maret 1987	Cimahi			Asli	269
5404	Dadi bin Rohaya	9111756	IX-III/20/060/VII/1988	08 Juli 1988	Lebak			Asli	505
5405	Dadi bin Talim		IX/17/0811/VII/1979	27 Juli 1979	Kota Madya Bandung			Asli	29
5406	Dadi Kusumah	9083588	IX/03/276/XII/1980	30 Desember 1980	Bogor			Asli	106
5407	Dadi Marta	9114264	IX-III/02/322/V/1989	31 Mei 1989	Bogor			Asli	554
5408	Dadi Sukarta		/B/Kuv/10/07/59	04 Juli 1959	Cianjur			Fotokopi	5
5409	Dading bin Musa	253372	670/B/8/II/1959	13 Februari 1959	Bogor			Asli	75
5410	Dadji	9100372	IX-III/08/630/II/1989	07 Februari 1989	Tasikmalaya			Asli	328
5411	Dae	248255	1340/B/9/I/1959	30 Januari 1959	Sukabumi			Asli	70
5412	Daeli	256019	1364/B/9/I/1959	31 Januari 1959	Sukabumi			Asli	84
5413	Daemi	9095541	IX/III/14/0353/II/87	5 Februari 1987	Kuningan			Asli	234
5414	Daemi	9105979	IX/III-09/358/IX/1988	15 September 1988	Ciamis			Asli	403
5415	Daen	9097628	IX/III-16/443/III/87	26 Maret 1987	Majalengka			Asli	274
5416	Daen bin Muda	9100233	IX-III/03/0378/IV/1987	03 April 1987	Sukabumi			Asli	326
5417	Daeng	9105958	IX/III-08/498/XI/1988	21 November 1988	Tasikmalaya			Asli	402
5418	Da'eng bin Saidan	9083616	IX/.06/560/XI/1980	12 Nopember1980	Karawang			Asli	106
5419	Daeng bin Kili	9108751	IX-III/03/0166/IV/1989	05 April 1989	Sukabumi			Asli	439
5420	Daeng Iskandar	9100978	IX/III-04/255/VI/1987	27 Juni 1987	Cianjur			Fotokopi	337
5421	Daeng Umar		1557/I/L/XII/1967	30 Desember 1967				Fotokopi	21
5422	Daeni	9106023	IX/III-16/172/II/1989	20 Februari 1989	Majalengka			Asli	403

NO. URUT	NAMA	NPV	NO. PENDAFTARAN	TANGGAL PENDAFTARAN	DAERAH PENDAFTARAN	SK GELAR KEHORMATAN	TANGGAL SK GELAR KEHORMATAN	KET.	NO. JILID
5423	Daha bin Sailin	9083622	IX.06/828/V/1981	16 Mei 1981	Karawang			Asli	106
5424	Daham	9097604	IX/III/14/0651/V/87	19 Mei 1987	Kuningan			Asli	273
5425	Dahda bin Sucaryan	9083626	IX.06/159/III/1979	30 Maret 1979	Karawang			Asli	106
5426	Dahid	9100358	IX-III/08/450/VI/1987	30 Juni 1987	Tasikmalaya			Asli	328
5427	Dahim	9097590	IX-III-10/04/I/1987	20 Januari 1987	Subang			Asli	272
5428	Dahimi	9092832	IX/16/1071/XI/1983	20 November 1983	Ciamis			Asli	205
5429	Dahing	9108792	IX-III/06/888/V/1989	20 Mei 1989	Sumedang			Asli	440
5430	Dahjat		7134/B/16/VII/1959	04 Juli 1959	Sumedang			Fotokopi	21
5431	Dahlan		2565/B/6/V/59	20 Mei 1959	Pandegelang			Fotokopi	7
5432	Dahlan	9083705	IX/12/019/VIII/1980	01 Agustus 1980	Subang			Asli	107
5433	Dahlan	9095498	IX/III-05/18/PKRI/12/1986	11 Desember 1986	Cimahi			Asli	233
5434	Dahlan	9097467	IX-III/02/499/VI/1987	26 Juni 1987	Bogor			Asli	269
5435	Dahlan	9097568	IX/III-08/469/VI/87	30 Juni 1987	Tasikmalaya			Asli	272
5436	Dahlan	9097647	IX-III/21/228/VI/87	22 Juni 1987	Kodya Bandung			Asli	274
5437	Dahlan	9100221	IX-III/02/211/V/87	25 Mei 1987	Bogor			Asli	326
5438	Dahlan	9100262	IX/III-05/646/PKRI/VI/87	18 Juni 1987	Cimahi			Asli	326
5439	Dahlan	9100314	IX-III/07/279/I/1987	02 Januari 1987	Garut			Asli	327
5440	Dahlan	9100349	IX-III/08/100/II/1987	01 Februari 1987	Tasikmalaya			Asli	328
5441	Dahlan	9100380	IX-III/09/224/V/1987	19 Mei 1987	Ciamis			Asli	328
5442	Dahlan	9100413	IX/III-09/1246/V/1987	19 Mei 1987	Ciamis			Asli	329
5443	Dahlan	9106315	IX/III-08/123/IX/1988	01 September 1988	Tasikmalaya			Asli	408
5444	Dahlan	9106392	IX/III-15/104/V/89	18 Mei 1989	Indramayu			Asli	409
5445	Dahlan	9108862	IX-III/20/042/VIII/1988	01 Agustus 1988	Lebak			Asli	442
5446	Dahlan	9111739	IX-III/08/1253/V/1989	31 Mei 1989	Tasikmalaya			Asli	504
5447	Dahlan	9114343	IX/III-II/137/V/89	2 Mei 1989	Subang			Asli	556
5448	Dahlan	9114357	IX/III/14/0685/V/89	31 Mei 1989	Kuningan			Asli	556
5449	Dahlan bhin Nsid	248135	01251/B/2/IV/1959	20 April 1959	Bekasi			Asli	69
5450	Dahlan bin Adun	9100347	IX-III/07/926/V/1987	11 Mei 1987	Garut			Asli	328
5451	Dahlan bin Bariji	9112592	IX-III/07/778/IV/1989	07 April 1989	Garut			Asli	528

NO. URUT	NAMA	NPV	NO. PENDAFTARAN	TANGGAL PENDAFTARAN	DAERAH PENDAFTARAN	SK GELAR KEHORMATAN	TANGGAL SK GELAR KEHORMATAN	KET.	NO. JILID
5452	Dahlan bin Boin	9114268	IX-III/02/351/V/1989	31 Mei 1989	Bogor			Asli	554
5453	Dahlan bin Hasan		3741/B/7/VI/1959	04 Juni 1959	Lebak			Fotokopi	19
5454	Dahlan bin Jukarsa	9083576	IX/02/511/XI/1979	10 Nopember 1979	Bandung			Asli	105
5455	Dahlan bin Jumanta	9100216	IX/02/1858/12/1983	07 Desember 1983	Bandung			Fotokopi	326
5456	Dahlan bin Madsuki	9083577	IX/02/448/X/1979	21 Oktober 1979	Bandung			Asli	105
5457	Dahlan bin Sarkiya	9105990	IX/III-13/78/I/1989	5 Januari 1989	Cirebon			Asli	403
5458	Dahlan bin Wikatma	9083629	IX.06/217/III/1979	30 Maret 1979	Karawang			Asli	106
5459	Dahlan Godjali	9087924	IX/2/044/i/1979	19 Januari 1979	Bandung			Asli	171
5460	Dahlan Nurdin		IX/01/1069/12/1980	16 Desember 1980	Kota Madya Bandung			Asli	29
5461	Dahlan Roiys Kiayi, TB.	9087294	IX/10/0320/IX/1979	04 September 1979	Pandegelang			Asli	155
5462	Dahlan Solihin	9097473	IX-III/03/0526/VI/1987	20 Juni 1987	Sukabumi			Asli	269
5463	Dahli Amar	9097521	IX-III-06/247/XII/1986	15 Desember 1986	Sumedang			Asli	270
5464	Dahli bin Karta	9100300	IX-III/07/125/11/1986	27 November 1986	Garut			Asli	327
5465	Dahma. S	9100266	IX/III/05/936/PKRI/VI/87	30 Juni 1987	Cimahi			Asli	327
5466	Dahmaja	9114416	IX-III/21/640/V/89	31 Mei 1989	Kodya Bandung			Asli	558
5467	Dahman	9105943	IX-III/07/012/VII/1988	07 Juli 1988	Garut			Asli	402
5468	Dahmin Sudradjat	9097591	IX-III-11/100/V/87	21 Februari 1987	Subang			Asli	272
5469	Dahniar Abbas, Ny.	9100535	IX/III/21/259/VI/87	22 Juni 1987	Kodya Bandung			Asli	331
5470	Dahniar, Ny.	9100531	IX-III/21/167/VI/87	11 Juni 1987	Kodya Bandung			Asli	331
5471	Dahom bin Sarhawi	9083788	IX/XVII/0850/VII/1979	27 Juli 1979	Cianjur			Asli	109
5472	Dahomi	9083756	IX/XVI/0254/X/1979	16 Oktober 1979	Ciamis			Asli	108
5473	Dahra	9083671	IX-10/0648/IX/XII/1980	15 Desember 1980	Pandegelang			Asli	107
5474	Dahri		540/B/8/II/1959	07 Februari 1959	Bogor			Fotokopi	21
5475	Dahri	9094488	IX/14/670/XII/1983	24 Desember 1983	Sumedang			Asli	213
5476	Dahri	9097522	IX-III-06/307/I/1987	20 Januari 1987	Sumedang			Asli	270
5477	Dahri	9097566	IX/III-08/397/VI/87	30 Juni 1987	Tasikmalaya			Asli	272
5478	Dahri	9100348	IX-III/08/23/XI/1986	19 November 1986	Tasikmalaya			Asli	328
5479	Dahri	9111733	IX-III/08/1114/V/1989	31 Mei 1989	Tasikmalaya			Asli	504
5480	Dahri	9114323	IX/III-08/1626/V/1989	31 Mei 1989	Tasikmalaya			Asli	555

NO. URUT	NAMA	NPV	NO. PENDAFTARAN	TANGGAL PENDAFTARAN	DAERAH PENDAFTARAN	SK GELAR KEHORMATAN	TANGGAL SK GELAR KEHORMATAN	KET.	NO. JILID
5481	Dahri bin Encu	9114295	IX-III/07/684/IV/1989	07 April 1989	Garut			Asli	555
5482	Dahria	9111066	IX/III-08/1089/V/1989	30 Mei 1989	Tasikmalaya			Asli	488
5483	Dahria bin Wilastra	9095567	IX/III-17/86/III/1987	15 Maret 1987	Purwakarta			Asli	234
5484	Dahrimi	9083783	IX/XVII/621/VI/1979	27 Juni 1979	Cianjur			Asli	109
5485	Dahrimi	9106014	IX/III-16/216/XI/1986	25 November 1986	Majalengka			Asli	403
5486	Dahrimi	9111731	IX-III/08/1106/V/1989	31 Mei 1989	Tasikmalaya			Asli	504
5487	Dahrio bin Aman	9112595	IX-III/07/908/IV/1989	07 April 1989	Garut			Asli	528
5488	Dahro	9100529	IX-III/21/150/VI/87	18 Juni 1987	Kodya Bandung			Asli	331
5489	Dahrodji	9083724	IX/XIII/0152/III/1979	05 Maret 1979	Sukabumi			Asli	108
5490	Dahroji	9097582	IX/III-09/664/V/1987	19 Mei 1987	Ciamis			Asli	272
5491	Dahroji	9097629	IX/III-16/503/V/87	8 Mei 1987	Majalengka			Asli	274
5492	Dahroji bin Maja	9083560	IX/02/560/XII/1979	06 Desember 1979	Bandung			Asli	105
5493	Dahroni	9108856	IX-III/16/0275/V/1989	22 Mei 1989	Majalengka			Asli	442
5494	Dahrup	9083758	IX/XVI/0074/VII/1978	11 Juli 1978	Ciamis			Asli	108
5495	Dahu	9108782	IX-III/06/662/V/1989	04 Mei 1989	Sumedang			Asli	440
5496	Dahuli	9100401	IX/III-09/983/V/1987	19 Mei 1987	Ciamis			Asli	329
5497	Dahum	9083790	IX/XVII/0034/XII/1978	02 Desember 1978	Cianjur			Asli	109
5498	Dahuri	9092145	IX/12/0175/VIII/1980	01 Agustus 1980	Subang			Asli	193
5499	Dahuri	9095550	IX/III/14/0824/VI/87	30 Juni 1987	Kuningan			Asli	234
5500	Dahuro bin Oding		2845/B/Kuv/10/08/59	30 Agustus 1959	Cianjur			Fotokopi	8
5501	Dahya	9095500	IX/III-05/101/PKRI/12/86	31 Desember 1986	Cimahi			Asli	233
5502	Dahya	9095510	IX-III-06/325/I/1987	20 Januari 1987	Sumedang			Asli	233
5503	Dahya	9114286	IX-III-06/1265/V/1989	30 Mei 1989	Sumedang			Asli	555
5504	Dahya	9105953	IX/III-08/327/X/88	22 Oktober 1988	Tasikmalaya			Asli	402
5505	Dahyan	9097558	IX/III-08/147/IX/1988	07 September 1988	Tasikmalaya			Asli	271
5506	Dahyan	9097569	IX/III-08/481/VI/1987	30 Juni 1987	Tasikmalaya			Asli	272
5507	Dahyan	9105929	IX-III-06/220/X/1988	05 Oktober 1988	Sumedang			Asli	402
5508	Dahyan	9105963	IX/III-08/620/II/89	04 Februari 1989	Tasikmalaya			Asli	402
5509	Dai bin Argawi		/B/7/I/59	13 Januari 1959	Lebak			Fotokopi	13

NO. URUT	NAMA	NPV	NO. PENDAFTARAN	TANGGAL PENDAFTARAN	DAERAH PENDAFTARAN	SK GELAR KEHORMATAN	TANGGAL SK GELAR KEHORMATAN	KET.	NO. JILID
5510	Da'I bin Asna	9083657	IX/13/0237/III/1979	24 Maret 1979	Sukabumi			Asli	107
5511	Da'i bin Asna	9092150	IX/13/0237/III/1979	24 Maret 1979	Sukabumi			Asli	193
5512	Da'i bin Dadi		1119/B/Kuv/10/03/59	20 Maret 1959	Cianjur			Fotokopi	5
5513	Dai bin Oking		2525/B/Kuv/10/08/59	19 Agustus 1959	Cianjur			Fotokopi	5
5514	Daih bin Asim	9083623	IX.06/162/III/1979	30 Maret 1979	Karawang			Asli	106
5515	Daim	9095494	IX/III-04/227/VI/1987	24 Juni 1987	Cianjur			Asli	233
5516	Daim	9108853	IX-III/16/0245/IV/1989	25 April 1989	Majalengka			Asli	442
5517	Daim bin Mana	9114269	IX-III/02/384/V/1989	31 Mei 1989	Bogor			Asli	554
5518	Da'im bin Nanci	9083802	IX/XVIII/0242/III/1979	30 Maret 1979	Cirebon			Asli	109
5519	Daim Masdika	9083811	IX/XVIII/0002/XI/1977	19 Nopember 1977	Cirebon			Asli	109
5520	Daimah, Ny.	9114315	IX/III-08/1526/V/1989	31 Mei 1989	Tasikmalaya			Asli	555
5521	Daiman	193748	856/B/1/XII/1958	16 Desember 1958	Jawa Barat			Asli	60
5522	Daing	9100245	IX/III-04/200/VI/1987	15 Juni 1987	Cianjur			Asli	326
5523	Daing	9114353	IX/III-13/386/V/1989	30 Mei 1989	Cirebon			Asli	556
5524	Daing bin Enjung	9097470	IX-III/03/0054/IX/1986	16 September 1986	Sukabumi			Asli	269
5525	Daip		1292/B/7/XII/58	26 Desember 1958	Lebak			Fotokopi	14
5526	Da'ip		547/B/9/XII/59	16 Desember 1959	Sukabumi			Fotokopi	18
5527	Dair	9083703	IX/12/0297/IX/1980	27 September 19080	Subang			Asli	107
5528	Dais bin Ayub	9108742	IX-III/02/0140/V/1989	31 Mei 1989	Bogor			Asli	439
5529	Dajat bin Oong	261011	360/B/Kuv/10/01/59	30 Januari 1959	Cianjur			Asli	90
5530	Dajat Darsono	260336	02975/B/20/III/59	16 Maret 1959	Kota Madya Bandung			Asli	89
5531	Dajih bin Kairin	9083624	IX.06/137/III/1979	30 Maret 1979	Karawang			Asli	106
5532	Daka		1067/B/7/XII/1958	23 Desember 1958	Lebak			Fotokopi	19
5533	Dakil bin Usman		2287/B/7/I/59	12 Januari 1959	Lebak			Fotokopi	24
5534	Dakim	9083687	IX/II/000444/III/1979	30 Maret 1979	Serang			Asli	107
5535	Dakim bin Sukari	9092142	IX.06/070/III/1979	29 Maret 1979	Kerawang			Asli	193
5536	Dakima	9111754	IX-III/16/455/II/1989	25 Februari 1989	Majalengka			Asli	505
5537	Dakima	9114385	IX/III-16/455/II/1989	25 Februari 1989	Majalengka			Asli	557
5538	Dakri	9092471	IX/12/0085/III/1979	21 Maret 1979	Subang			Asli	198

NO. URUT	NAMA	NPV	NO. PENDAFTARAN	TANGGAL PENDAFTARAN	DAERAH PENDAFTARAN	SK GELAR KEHORMATAN	TANGGAL SK GELAR KEHORMATAN	KET.	NO. JILID
5539	Dakun	9106030	IX-III/21/042/XII/1988	22 Desember 1988	Kodya Bandung			Asli	404
5540	Dala bin Akun	9105902	IX-III/02/22/XI/1988	21 November 1988	Bogor			Asli	402
5541	Dalem	9095531	IX/III-13/08/9/1986	12 September 1986	Cirebon			Asli	234
5542	Dalemi	9097565	IX/III-08/365/VI/1987	30 Juni 1987	Tasikmalaya			Asli	272
5543	Dali	9100278	IX-III-06/394/I/1987	20 Januari 1987	Sumedang			Asli	327
5544	Dali	9105952	IX/III-08/322/X/88	12 Oktober 1988	Tasikmalaya			Asli	402
5545	Dali	9108858	IX-III/17/144/V/1989	15 Mei 1989	Majalengka			Asli	442
5546	Dalim	9083611	IX/05/011/IX/1980	22 September 1980	Indramayu			Asli	106
5547	Dalim Aldarya	9108787	IX-III/06/766/V/1989	20 Mei 1989	Sumedang			Asli	440
5548	Dalim bin Nuriksan	9108811	IX-III/07/348/IV/1989	01 April 1989	Garut			Asli	441
5549	Dalim Susadi		IX/01/0929/3/1979	12 Maret 1959	Kota Madya Bandung			Asli	29
5550	Dalimi	9097574	IX/III-09/169/V/1987	19 Mei 1987	Ciamis			Asli	272
5551	Dalimi bin Tuhi	9112563	IX-III/03/0418/V/1989	31 Mei 1989	Sukabumi			Asli	528
5552	Daliyah	9088900	IX/08/0085/X/1979	24 Oktober 1979	Lebak			Asli	188
5553	Daliyem, Ny.	9106012	IX/III-15/96/III/89	27 Maret 1989	Indramayu			Asli	403
5554	Dalpul		1496/B/7/XII/58	20 Desember 1958	Lebak			Fotokopi	14
5555	Dalsu	9083762	IX/XVI/0502/III/1981	23 Maret 1981	Ciamis			Asli	108
5556	Dama	9083817	IX/XVIII/0644/XI/1979	08 Nopember 1979	Cirebon			Asli	109
5557	Dama	9106026	IX/III-17/096/V/1989	15 Mei 1989	Purwakarta			Asli	403
5558	Dama bin Juar	9108805	IX-III/07/304/III/1989	31 Maret 1989	Garut			Asli	441
5559	Dama bin Sukaji	9108802	IX-III/07/240/III/1989	24 Maret 1989	Garut			Asli	441
5560	Dama Sudarma	9111745	IX-III/09/832/IX/1988	15 September 1988	Ciamis			Asli	505
5561	Daman	9095502	IX/III-05/345/PKRI/IV/87	01 April 1987	Cimahi			Asli	233
5562	Daman	9100418	IX/III-09/1348/V/1987	19 Mei 1987	Ciamis			Asli	329
5563	Dam'an	9097487	IX/III-05/397/PKRI/IV/87	22 April 1987	Cimahi			Asli	269
5564	Daman bin Achmad		2934/B/Kuv/10/09/59	03 September 1959	Cianjur			Fotokopi	8
5565	Daman bin Hudori	9100256	IX/III-04/113/XI/1988	15 November 1988	Cianjur			Asli	326
5566	Daman bin Ihja	261006	1555/B/Kuv/10/05/59	17 Mei 1959	Cianjur			Asli	90
5567	Daman bin Ihja	9111056	IX/III-04/520/V/1989	30 Mei 1989	Cianjur			Asli	487

NO. URUT	NAMA	NPV	NO. PENDAFTARAN	TANGGAL PENDAFTARAN	DAERAH PENDAFTARAN	SK GELAR KEHORMATAN	TANGGAL SK GELAR KEHORMATAN	KET.	NO. JILID
5568	Daman bin Mirta	9097502	IX/III-05/799/PKRI/VI/87	26 Juni 1987	Cimahi			Asli	270
5569	Daman bin Wardi	9114299	IX-III/07/877/IV/1989	07 April 1989	Garut			Asli	555
5570	Daman Sudarman	9114270	IX/02/1129/9/1983	16 September 1983	Cimahi			Asli	554
5571	Daman Suparman	9095515	IX-III/07/043/11/1986	19 Nopember 1986	Garut			Asli	233
5572	Damanhuri	84400	242/B/9/XII/58	01 Desember 1958	Sukabumi			Asli	48
5573	Damanhuri	9084275	IX/04/552/XII/1980	27 Desember 1980	Garut			Asli	115
5574	Damanhuri	9097579	IX/III-09/451/V/1987	19 Mei 1987	Ciamis			Asli	272
5575	Damanhuri	9111729	IX-III/08/586/I/1989	05 Januari 1989	Tasikmalaya			Asli	504
5576	Damanhuri	9114332	IX/III-II/36/V/89	2 Mei 1989	Subang			Asli	556
5577	Damarsuproyo	9087913	IX/01/0040/8/1978	25 Agustus 1978	Bandung			Asli	171
5578	Damas	9083563	IX/02/404/VIII/1979	03 Agustus 1979	Bandung			Asli	105
5579	Damhuri	9100405	IX/III-09/1049/V/1987	19 Mei 1987	Ciamis			Asli	329
5580	Dami bin Adhuri	88302	1290/B/Kuv/10/04/59	20 April 1959	Cianjur			Asli	49
5581	Damidi bin Mirja	9100338	IX-III/07/696/II/1987	02 Desember 1986	Garut			Asli	328
5582	Damidji bin Sanulki	9100243	IX/III-04/121/V/1987	07 Mei 1987	Cianjur			Asli	326
5583	Damiji	9100364	IX-III/08/81/VIII/1989	22 Agustus 1989	Tasikmalaya			Asli	328
5584	Damiji	9100391	IX-III/09/726/V/1987	19 Mei 1987	Ciamis			Asli	328
5585	Damiji bin Asnari	9087960	IX/17/0645/VII/79	05 Juli 1979	Cianjur			Asli	172
5586	Damili Sukandar	9097499	IX/III-05/715/PKRI/VI/87	24 Juni 1987	Cimahi			Asli	270
5587	Damin		1064/B/7/XII/1958	19 Desember 1958	Lebak			Fotokopi	19
5588	Damin B. Kawan	9114348	IX/III-13/256/V/1989	30 Mei 1989	Cirebon			Asli	556
5589	Damin bin Ahjan		1211/B/9/1/1959	12 Januari 1959	Sukabumi			Fotokopi	18
5590	Damin bin Dori	9083575	IX/02/514/XI/1979	10 Nopember 1979	Bandung			Asli	105
5591	Damin bin Sarkian		97/B/7/XI/1958	15 Nopember 1958	Lebak			Fotokopi	24
5592	Daming S.	9100460	IX/III-15/84/VI/1987	20 Juni 1987	Indramayu			Asli	330
5593	Daming, Ny.	9100290	IX/III-06/955/VI/1987	05 Juni 1987	Sumedang			Asli	327
5594	Damini	115917	3729/B/19/VII/1959	11 Juli 1959	Ciamis			Asli	54
5595	Damini	9083606	IX/04/634/IV/1981	23 April 1981	Garut			Asli	106
5596	Damini	9083663	IX/09/0196/V/1980	14 Mei 1980	Majalengka			Asli	107

NO. URUT	NAMA	NPV	NO. PENDAFTARAN	TANGGAL PENDAFTARAN	DAERAH PENDAFTARAN	SK GELAR KEHORMATAN	TANGGAL SK GELAR KEHORMATAN	KET.	NO. JILID
5597	Damini	9083766	IX/XVI/0524/III/1981	25 Maret 1981	Ciamis			Asli	108
5598	Damini	9093655	IX/14/171/VI/1983	01 Juni 1983	Sumedang			Asli	206
5599	Damini	9097632	IX/III-16/620/VI/87	13 Juni 1987	Majalengka			Asli	274
5600	Damini	9100305	IX-III/07/163/12/1986	02 Desember 1986	Garut			Asli	327
5601	Damini	9100408	IX/III-09/1125/V/1987	19 Mei 1987	Ciamis			Asli	329
5602	Damini	9100489	IX/III-16/620/VI/87	13 Juni 1987	Majalengka			Fotokopi	330
5603	Damini	9105967	IX/III-09/770/V/1987	19 Mei 1987	Ciamis			Asli	403
5604	Damini	9105972	IX/III-09/60/IX/1988	15 September 1988	Ciamis			Asli	403
5605	Damini	9109173	IX-III/14/416/V/1989	31 Mei 1989	Kuningan			Asli	449
5606	Damini	9114297	IX-III/07/713/IV/1989	07 April 1989	Garut			Asli	555
5607	Damini bin Didi	9083735	IX/XIII/0746/XI/1980	18 Nopember 1980	Sukabumi			Asli	108
5608	Damini bin Tohir	9095486	IX-III/02/294/VI/87	22 Juni 1987	Bogor			Asli	233
5609	Damini bin Udi	9087945	IX/13/0661/XII/1979	30 Desember 1979	Sukabumi			Asli	171
5610	Damir alias Suri		2789/B/7/I/59	15 Januari 1959	Lebak			Fotokopi	14
5611	Damir bin Madja	9100296	IX-III/07/022/11/1986	19 November 1986	Garut			Asli	327
5612	Damiri		3078/B/16/II-UL/1967	31 Desember 1967				Fotokopi	21
5613	Damiri	9097573	IX/III-09/87/V/1987	19 Mei 1987	Ciamis			Asli	272
5614	Damiri	9097626	IX/III-16/388/II/1987	12 Februari 1987	Majalengka			Asli	273
5615	Damiri	9100375	IX-III/09/32/V/1987	19 Mei 1987	Ciamis			Asli	328
5616	Damiri	9100382	IX-III/09/313/V/1987	19 Mei 1987	Ciamis			Asli	328
5617	Damiri	9100400	IX/III-09/977/V/1987	19 Mei 1987	Ciamis			Asli	329
5618	Damiri	9105976	IX/III-09/339/IX/1988	15 September 1988	Ciamis			Asli	403
5619	Damiri	9108821	IX-III/08/948/V/1989	31 Mei 1989	Garut			Asli	441
5620	Damiri bin Isjak	255979	2922/B/8/IV/1959	21 April 1959	Bogor			Asli	84
5621	Damiri bin Samin	9083692	IX/II/00056/I/1979	03 Januari 1979	Serang			Asli	107
5622	Damis	9085746	IX/04/353/II/1980	15 Februari 1980	Garut			Asli	138
5623	Damsjik bin Kasim	256137	0984/B/3/IV/1959	13 April 1959	Bekasi			Asli	87
5624	Damsuki	9097618	IX/III-16/119/X/1986	20 Oktober 1986	Majalengka			Asli	273
5625	Damur	9108857	IX-III/17/083/V/1989	15 Mei 1989	Majalengka			Asli	442

NO. URUT	NAMA	NPV	NO. PENDAFTARAN	TANGGAL PENDAFTARAN	DAERAH PENDAFTARAN	SK GELAR KEHORMATAN	TANGGAL SK GELAR KEHORMATAN	KET.	NO. JILID
5626	Dana		21961/B/Kuv/10/07/59	30 Juli 1959	Cianjur			Fotokopi	7
5627	Dana	9083742	IX/XIV/0064/I/1979	02 Januari 1979	Sumedang			Asli	108
5628	Dana	9095508	IX-III-06/033/X/1986	5 Oktober 1986	Sumedang			Asli	233
5629	Dana	9095551	IX/III-15/75/VI/1987	20 Juni 1987	Indramayu			Asli	234
5630	Dana	9100306	IX-III/07/170/12/1986	02 Desember 1986	Garut			Asli	327
5631	Dana	9100318	IX-III/07/370/2/87	02 Februari 1987	Garut			Asli	327
5632	Dana	9111737	IX-III/08/1204/V/1989	31 Mei 1989	Tasikmalaya			Asli	504
5633	Dana	9114311	IX/III-08/1437/V/89	31 Mei 1989	Tasikmalaya			Asli	555
5634	Dana	9114405	IX-III/21/413/V/1989	31 Mei 1989	Kodya Bandung			Asli	557
5635	Dana	9114407	IX-III/21/446/V/1989	31 Mei 1989	Kodya Bandung			Asli	557
5636	Dana	9108772	IX-III/06/498/III/1989	05 Maret 1989	Sumedang			Asli	440
5637	Dana Ahmudin	9100315	IX-III/07/314/1/1987	07 Januari 1987	Garut			Asli	327
5638	Dana bin Adasik	9100334	IX-III/07/594/II/1987	02 Februari 1987	Garut			Asli	328
5639	Dana bin Ahro	9112561	IX-III/03/0344/V/1989	31 Mei 1989	Sukabumi			Asli	528
5640	Dana bin Asma	9114408	IX-III/21/470/V/1989	31 Mei 1989	Kodya Bandung			Asli	557
5641	Dana bin Ja'i	9100295	IX-III/07/002/11/1986	19 November 1986	Garut			Asli	327
5642	Dana bin Jumhari	9100341	IX-III/07/790/III/1987	08 Desember 1986	Garut			Asli	328
5643	Dana bin Karma	9112584	IX-III/07/676/IV/1989	07 April 1989	Garut			Asli	528
5644	Dana bin Mahri	9083596	IX/04/230/IX/1979	20 September 1979	Garut			Asli	106
5645	Dana bin Oyo	9094462	IX/02/1819/12/1983	2 Desember 1983	Bandung			Asli	212
5646	Dana bin Purwa	9112588	IX-III/07/728/IV/1989	07 April 1989	Garut			Asli	528
5647	Dana bin Sukarma	9108807	IX-III/07/314/III/1989	31 Maret 1989	Garut			Asli	441
5648	Dana bin Umsa	9083661	IX/13/0248/III/1979	26 Maret 1979	Sukabumi			Asli	107
5649	Dana M.	9097538	IX-III-06/683/IV/87	15 April 1987	Sumedang			Asli	271
5650	Dana Ma'bud	9097497	IX/III-05/662/PKRI/VI/87	18 Juni 1987	Cimahi			Asli	270
5651	Dana Mihardja	166675	P.1862/B/4/IV/1959	07 April 1959	Purwakarta			Asli	57
5652	Dana Ruhiyat	9094474	IX/04/193/11/1983	8 Nopember 1983	Garut			Asli	213
5653	Dana Sasmita	9095507	IX-III-06/163/X/1986	5 Oktober 1986	Sumedang			Asli	233
5654	Dana Suherman	9083780	IX/XVII/0601/VI/1979	15 Juni 1979	Cianjur			Asli	108

NO. URUT	NAMA	NPV	NO. PENDAFTARAN	TANGGAL PENDAFTARAN	DAERAH PENDAFTARAN	SK GELAR KEHORMATAN	TANGGAL SK GELAR KEHORMATAN	KET.	NO. JILID
5655	Dana Sujari	9087931	IX/04/074/2/1979	09 Februari 1979	Garut			Asli	171
5656	Dana Yachya	9087908	IX/01/0148/11/1980	15 November 1980	Bandung			Asli	170
5657	Dana. S	9114320	IX/III-08/1562/V/1989	31 Mei 1989	Tasikmalaya			Asli	555
5658	Danad	224195	P.1689/B/4/III/1959	31 Maret 1959	Purwakarta			Asli	63
5659	Danamiharja	9083559	IX/02/566/XII/1979	06 Desember 1979	Bandung			Asli	105
5660	Danawi	239490	293/B/6/XII/58	10 Desember 1958	Pandegelang			Asli	64
5661	Dancon	9114420	IX-III/21/656/V/1989	31 Mei 1989	Kodya Bandung			Asli	558
5662	Dang Setia	9097645	IX-III/21/049/I/87	29 Januari 1987	Kodya Bandung			Asli	274
5663	Dangi	9083812	IX/XVIII/0986/XII/1980	08 Desember 1980	Cirebon			Asli	109
5664	Dangi	9097537	IX-III-06/671/IV/1987	15 April 1987	Sumedang			Asli	271
5665	Dangi	9100282	IX-III-06/671/IV/1987	15 April 1987	Sumedang			Asli	327
5666	Dani		1786/B/8/III/59	21 Maret 1959	Bogor			Fotokopi	28
5667	Dani	9097520	IX-III-06/183/XI/1986	13 Nopember 1986	Sumedang			Asli	270
5668	Dani	9100274	IX-III-06/183/XI/1986	13 November 1986	Sumedang			Fotokopi	327
5669	Dani	9105908	IX/III-04/167/I/1989	22 Januari 1989	Cianjur			Asli	402
5670	Dani	9105936	IX-III-06/354/I/89	05 Januari 1989	Sumedang			Asli	402
5671	Dani	9111052	IX/III-04/485/V/89	30 Mei 1989	Cianjur			Asli	487
5672	Dani bin Sarhani	9083646	IX/08/0111/XII/1979	03 Desember 1979	Lebak			Asli	106
5673	Dani Arhari	9100286	IX-III/06/846/VI/1987	05 Juni 1987	Sumedang			Asli	327
5674	Dani bin Botong	9083590	IX/03/028/IX/1978	10 September 1978	Bogor			Asli	106
5675	Dani bin Dalpian	9083699	IX/12/0010/II/1979	19 Februari 1979	Subang			Asli	107
5676	Dani bin H. Sulaeman	9083725	IX/XIII/0142/III/1979	05 Maret 1979	Sukabumi			Asli	108
5677	Dani bin Hurhi	9095490	IX-III/03/0041/9/1986	11 September 1986	Sukabumi			Asli	233
5678	Dani bin Mad'asik	9095516	IX-III/07/482/I/1987	24 Januari 1987	Garut			Asli	233
5679	Dani bin Tolib	9097466	IX-III/02/458/VI/1987	26 Juni 1987	Bogor			Asli	269
5680	Dano	9087956	IX/14/0035/I/1979	02 Januari 1979	Sumedang			Asli	172
5681	Dano	9114328	IX-III/08/1816/V/1989	31 Mei 1989	Tasikmalaya			Asli	556
5682	Danoe	9108761	IX-III/05/112/V/1989	27 Mei 1989	Cimahi			Asli	439
5683	Danonih Rustami	9114403	IX-III/21/167/V/1989	31 Mei 1989	Kodya Bandung			Asli	557

NO. URUT	NAMA	NPV	NO. PENDAFTARAN	TANGGAL PENDAFTARAN	DAERAH PENDAFTARAN	SK GELAR KEHORMATAN	TANGGAL SK GELAR KEHORMATAN	KET.	NO. JILID
5684	Danta	9094483	IX/14/081/V/1983	17 Mei 1983	Sumedang			Asli	213
5685	Danta	9097542	IX-III-06/829/VI/87	5 Juni 1987	Sumedang			Asli	271
5686	Danta	9108747	IX-III/03/0052/I/1989	02 Januari 1989	Sukabumi			Asli	439
5687	Danta Wihatma	9095509	IX/III-06/484/II/1986	10 Februari 1987	Sumedang			Asli	233
5688	Danta Wihatma	9100279	IX/III-06/484/II/87	10 Februari 1987	Sumedang			Asli	327
5689	Danu		3480/B/9/IV/59	01 April 1959	Sukabumi			Fotokopi	18
5690	Danu	9083819	IX/XVIII/0201/III/1979	29 Maret 1979	Cirebon			Asli	109
5691	Danu	9097578	IX/III-09/438/V/1987	19 Mei 1987	Ciamis			Asli	272
5692	Danu	9100293	IX-III-06/066/VII/88	10 Juli 1988	Sumedang			Asli	327
5693	Danu	9100491	IX/III-16/698/VI/1987	13 Juni 1987	Majalengka			Asli	330
5694	Danu	9105934	IX-III-06/310/XII/88	01 Desember 1988	Sumedang			Asli	402
5695	Danu	9111740	IX-III/08/1259/V/1989	31 Mei 1989	Tasikmalaya			Asli	504
5696	Danu	9114293	IX-III-06/1422/V/1989	30 Mei 1989	Sumedang			Asli	555
5697	Danu bin Damiri	9095525	IX-III/07/746/3/1987	9 Maret 1987	Garut			Asli	234
5698	Danu bin Dikromo	9083726	IX/XIII/0232/III/1979	24 Maret 1979	Sukabumi			Asli	108
5699	Danu bin Ento	9100231	IX-III/03/0363/III/1987	20 Maret 1987	Sukabumi			Asli	326
5700	Danu bin H. Sujai	9108767	IX-III/05/150/V/1989	30 Mei 1989	Cimahi			Asli	440
5701	Danu Suryadi	9088890	IX/02/032/VII/1979	06 Juli 1979	Bandung			Asli	188
5702	Danu Wisastra	9083799	IX/XVIII/0115/III/1979	12 Maret 1979	Cirebon			Asli	109
5703	Danuk bin Warkim	9083700	IX/12/0004/II/1979	19 Februari 1979	Subang			Asli	107
5704	Danumukti	9111060	IX-III-06/082/X/1986	05 Oktober 1986	Sumedang			Asli	488
5705	Danut	9108789	IX-III/06/807/V/1989	15 Mei 1989	Sumedang			Asli	440
5706	Danuwijaya	9083612	IX.06/798/V/1981	15 Mei 1981	Karawang			Asli	106
5707	Danyoh B. Casmirah	9114346	IX/III-13/247/V/1989	30 Mei 1989	Cirebon			Asli	556
5708	Danyu bin Kalip	9083613	IX.06/800/V/1981	15 Mei 1981	Karawang			Asli	106
5709	Daong	98095	1196/B/9/I/1959	20 Januari 1959	Sukabumi			Asli	50
5710	Daos bin H. Abdurrachman	256182	2862/B/8/IV/59	18 April 1959	Bogor			Asli	88
5711	Dapi	9097612	IX/III-16/30/X/1986	1 Oktober 1986	Majalengka			Asli	273
5712	Daradjat, R.	9086216	IX/01/0895/I/1980	15 Januari 1980	Kodya Bandung			Asli	143

NO. URUT	NAMA	NPV	NO. PENDAFTARAN	TANGGAL PENDAFTARAN	DAERAH PENDAFTARAN	SK GELAR KEHORMATAN	TANGGAL SK GELAR KEHORMATAN	KET.	NO. JILID
5713	Dar'ah	9114306	IX-III/07/1093/IV/1989	07 April 1989	Garut			Asli	555
5714	Dar'an	9105962	IX/III-08/668/II/1989	18 Februari 1989	Tasikmalaya			Asli	402
5715	Dar'an	9108817	IX-III/08/850/V/1989	05 Mei 1989	Garut			Asli	441
5716	Dar'an bin Wiratma	9108804	IX-III/07/289/III/1989	30 Maret 1989	Garut			Asli	441
5717	Dar'at	9095505	IX/III-05/431/PKRI/IV/87	25 April 1987	Cimahi			salinan	233
5718	Dar'at	9097488	IX/III-05/431/PKRI/IV/87	25 April 1987	Cimahi			Asli	269
5719	Darda bin Putra	9108861	IX-III/19/106/V/1989	30 Mei 1989	Serang			Asli	442
5720	Darda'i	9114624	IX-III/03/0441/V/1989	31 Mei 1989	Sukabumi			Asli	562
5721	Dardja		3043/B/6/III/1959	15 Maret 1959	Pandegelang			Fotokopi	27
5722	Dardja	160225	03410/B/20/III/1959	26 Maret 1959	Kodya Bandung			Asli	55
5723	Dardja	256083	323/B/6/XII/1958	13 Desember 1958	Pandegelang			Asli	86
5724	Dardja	9114288	IX-III-06/1301/V/1989	30 Mei 1989	Sumedang			Asli	555
5725	Dardjat Sudjana	9100214	IX/01/023/4/1983	16 April 1983	Bandung			Fotokopi	326
5726	Dardji		1982/B/Kuv/10/07/59	01 Juli 1959	Cianjur			Fotokopi	5
5727	Dardji (Atjin)		1720/B/9/II/59	23 Februari 1959	Sukabumi			Fotokopi	18
5728	Darga	9094477	IX/07/409/XII/83	15 Desember 1983	Kuningan			Asli	213
5729	Darga	9097592	IX/III-13/105/I/1987	5 Januari 1987	Cirebon			Asli	272
5730	Darga	9100438	IX-III-II/152/VI/87	8 Juni 1987	Subang			Asli	329
5731	Darga	9100467	IX/III-15/VI/138/87	20 Juni 1987	Indramayu			Asli	330
5732	Dargi	9088895	IX/05/43/I/1979	10 Januari 1979	Indramayu			Asli	188
5733	Dargi	9100498	IX/III-16/36/VI/1988	8 Juni 1988	Majalengka			Asli	330
5734	Darham	9087970	IX/18/0229/3/1979	30 Maret 1979	Cirebon			Asli	172
5735	Darhamid bin Ende	9083567	IX/02/220/III/1979	22 Maret 1979	Bandung			Asli	105
5736	Darhim	9111062	IX-III/06/797/V/1987	09 Mei 1987	Sumedang			Asli	488
5737	Darhum	9097505	IX/III-05/870/PKRI/VI/87	30 Juni 1987	Cimahi			Asli	270
5738	Dari	250152	4081/B/16/IV/1959	14 Maret 1959	Sumedang			Asli	71
5739	Dari	9095552	IX/III-16/03/IX/1986	20 September 1986	Majalengka			Asli	234
5740	Dariah bin Irja	9106025	IX/III-16/191/IV/89	3 April 1989	Majalengka			Asli	403
5741	Darib		2032/B/6/IV/1959	14 April 1959	Pandegelang			Fotokopi	23

NO. URUT	NAMA	NPV	NO. PENDAFTARAN	TANGGAL PENDAFTARAN	DAERAH PENDAFTARAN	SK GELAR KEHORMATAN	TANGGAL SK GELAR KEHORMATAN	KET.	NO. JILID
5742	Darim	9108749	IX-III/03/0121/II/1989	15 Februari 1989	Sukabumi			Asli	439
5743	Darim	9114377	IX/III/14/1348/V/89	31 Mei 1989	Kuningan			Asli	557
5744	Darimi	9097583	IX/III-09/679/V/1987	19 Mei 1987	Ciamis			Asli	272
5745	Darimi	9100409	IX/III-09/1153/V/1987	19 Mei 1987	Ciamis			Asli	329
5746	Darimi	9100420	IX/III-09/1382/V/1987	19 Mei 1987	Ciamis			Asli	329
5747	Darimi	9105971	IX/III-09/57/IX/1988	15 September 1988	Ciamis			Asli	403
5748	Darip bin Asmadi	9105987	IX/III/10/093/XI/1988	7 November 1988	Karawang			Asli	403
5749	Dariwan	9100465	IX/III-15/VI/128/87	20 Juni 1987	Indramayu			Asli	330
5750	Darja	253501	309/B/3/XII/1958	11 Desember 1958	Karawang			Asli	77
5751	Darja	9083656	IX/09/0012/II/1979	01 Februari 1979	Majalengka			Asli	107
5752	Darja	9100495	IX/III-16/14/VII/1988	25 Juli 1988	Majalengka			Asli	330
5753	Darja	9105940	IX-III-06/392/I/1989	05 Januari 1989	Sumedang			Asli	402
5754	Darja	9111072	IX/III/14/0538/V/1989	31 Mei 1989	Kuningan			Asli	488
5755	Darja bin Karta	9100431	IX/III/10/82/I/87	24 Januari 1987	Karawang			Asli	329
5756	Darja bin Usen	9108831	IX-III/10/136/I/1989	09 Januari 1989	Karawang			Asli	441
5757	Darja Damini	9114376	IX/III/14/1313/V/89	31 Mei 1989	Kuningan			Asli	557
5758	Darja S.	9105955	IX/III-08/354/X/1988	15 Oktober 1988	Tasikmalaya			Asli	402
5759	Darjat	9100487	IX/III-16/520/V/887	20 Mei 1987	Majalengka			Asli	330
5760	Darji	9111073	IX/III/14/0571/V/1989	31 Mei 1989	Kuningan			Asli	488
5761	Darji bin Arsani	9108752	IX-III/03/0263/V/1989	29 Mei 1989	Sukabumi			Asli	439
5762	Darjo	78492	2047/B/18/III/1959	13 Maret 1959	Tasikmalaya			Asli	46
5763	Darjo	9100366	IX-III/08/215/IX/1988	22 September 1988	Tasikmalaya			Asli	328
5764	Darjo	9100422	IX/III-09/1396/V/1987	19 Mei 1987	Ciamis			Asli	329
5765	Darjo	9108855	IX-III/16/0272/V/1989	22 Mei 1989	Majalengka			Asli	442
5766	Darjo	9114321	IX/III-08/1589/V/1989	31 Mei 1989	Tasikmalaya			Asli	555
5767	Darjo	9114389	IX/III-16/556/V/1989	20 Mei 1989	Majalengka			Asli	557
5768	Darju	9097489	IX/III-05/456/PKRI/IV/1987	25 April 1987	Cimahi			Asli	269
5769	Darju bin Mujib	9097483	IX/III-05/314/PKRI/III/87	31 Maret 1987	Cimahi			Asli	269
5770	Darkam	9097606	IX/III/14/0746/VI/87	26 Juni 1987	Kuningan			Asli	273

NO. URUT	NAMA	NPV	NO. PENDAFTARAN	TANGGAL PENDAFTARAN	DAERAH PENDAFTARAN	SK GELAR KEHORMATAN	TANGGAL SK GELAR KEHORMATAN	KET.	NO. JILID
5771	Darki	9083713	IX/12/0416/IV/1981	25 April 1981	Subang			Asli	107
5772	Darkim	9095529	IX/III-08/112/II/1987	12 Februari 1987	Karawang			Asli	234
5773	Darkim	9114399	IX/III-16/759/V/1989	25 Mei 1989	Majalengka			Asli	557
5774	Darkim Junadi	9100442	IX/III-12/40/II/1987	20 Februari 1987	Cirebon			Asli	329
5775	Darkiyah	9105999	IX/III/14/0143/III/1989	30 Maret 1989	Kuningan			Asli	403
5776	Darkum	255965	1945/3/IV/1959	14 April 1959	Karawang			Asli	83
5777	Darli	248054	P.239/B/4/XII/1959	08 Desember 1958	Purwakarta			Asli	68
5778	Darliah	9105948	IX/III-08/56/VIII/1988	06 Agustus 1988	Tasikmalaya			Asli	402
5779	Darlis	9100215	IX-III/01/68/VI/87	25 Juni 1987	Bogor			Asli	326
5780	Darma		1990/B/Kuv/10/07/59	02 Juli 1959	Cianjur			Fotokopi	5
5781	Darma		2618/B/16/I/1959	31 Januari 1959	Sumedang			Fotokopi	21
5782	Darma		2546/B/6/II/59	25 Februari 1959	Pandegelang			Fotokopi	27
5783	Darma	115901	1896/B/11/I/59	12 Januari 1959	Cirebon			Asli	54
5784	Darma	261036	530/B/3/I/59	02 Januari 1959	Karawang			Asli	90
5785	Darma	9083598	IX/04/325/X/1980	15 Oktober 1980	Garut			Asli	106
5786	Darma	9083708	IX/12/0430/IV/1981	25 April 1981	Subang			Asli	107
5787	Darma	9083709	IX/12/0286/VIII/1980	18 Agustus 1980	Subang			Asli	107
5788	Darma	9083746	IX/XIV/0202/I/1979	10 Januari 1979	Sumedang			Asli	108
5789	Darma	9087928	IX/2/034/I/1979	13 Januari 1979	Bandung			Asli	171
5790	Darma	9094500	IX/III-05/789/PKRI/VI/87	26 Juni 1987	Cimahi			Asli	213
5791	Darma	9095538	IX/III/14/0101/XI/1986	25 Nopember 1986	Kuningan			Asli	234
5792	Darma	9095543	IX/III/14/0504/III/87	02 April 1987	Kuningan			Asli	234
5793	Darma	9098046	IX/III-18/097/XII/86	29 Desember 1986	Pandegelang			Asli	285
5794	Darma	9100329	IX-III/06/227/XII/1986	15 Desember 1986	Sumedang			Asli	328
5795	Darma	9100454	IX/III/14/0140/III/1989	30 Maret 1989	Kuningan			Fotokopi	329
5796	Darma	9100478	IX/III-15/253/VI/87	30 Juni 1987	Indramayu			Asli	330
5797	Darma	9105993	IX/III/14/0087/XII/87	3 Desember 1988	Kuningan			Asli	403
5798	Darma	9106243	IX-III/02/21/XI/1988	21 November 1988	Bogor			Asli	407
5799	Darma	9108764	IX-III/05/134/V/1989	30 Mei 1989	Cimahi			Asli	439

NO. URUT	NAMA	NPV	NO. PENDAFTARAN	TANGGAL PENDAFTARAN	DAERAH PENDAFTARAN	SK GELAR KEHORMATAN	TANGGAL SK GELAR KEHORMATAN	KET.	NO. JILID
5800	Darma	9108850	IX-III/16/0202/III/1989	25 Maret 1989	Majalengka			Asli	442
5801	Darma	9112574	IX-III/06/1090/V/1989	25 Mei 1989	Sumedang			Asli	528
5802	Darma	9114289	IX-III-06/1302/V/89	30 Mei 1989	Sumedang			Asli	555
5803	Darma	9114292	IX-III-06/1418/V/1989	30 Mei 1989	Sumedang			Asli	555
5804	Darma	9114309	IX/III-08/1411/V/1989	31 Mei 1989	Tasikmalaya			Asli	555
5805	Darma	9105927	IX-III-06/201/X/1988	05 Oktober 1988	Sumedang			Asli	402
5806	Darma bin Madjasan	9083564	IX/02/200/III/1979	22 Maret 1979	Bandung			Asli	105
5807	Darma bin Madtasik	9097508	IX/III-05/970/PKRI/VI/87	30 Juni 1987	Cimahi			Asli	270
5808	Darma bin Sadno'i	9100322	IX-III/07/271/1/1987	02 Januari 1987	Garut			Asli	327
5809	Darma bin Sahdi		2903/B/Kuv/10/09/59	01 September 1959	Cianjur			Fotokopi	7
5810	Darma bin Sakilan	9083644	IX/08/0232/XII/1980	19 Desember 1980	Lebak			Asli	106
5811	Darma bin Sukardi	9083572	IX/02/661/III/1980	05 Maret 1980	Bandung			Asli	105
5812	Darma Sasmita	9114266	IX-III/02/325/V/1989	31 Mei 1989	Bogor			Asli	554
5813	Darma Sudarma bin Mahri	9083782	IX/XVII/0615/VI/1979	27 Juni 1979	Cianjur			Asli	109
5814	Darma Suwita	9097598	IX/14/0144/XI/1986	28 Nopember 1986	Kuningan			Asli	273
5815	Darmad	9092148	IX/12/0254/VIII/1980	14 Agustus 1980	Subang			Asli	193
5816	Darmaja	9105961	III-05/148/PKRI/V/89	30 Mei 1989	Cimahi			Asli	402
5817	Darmajid	9083583	IX/03/203/III/1980	17 Maret 1980	Bogor			Asli	105
5818	Darman		1338/B/18/I/1959	14 Januari 1959	Tasikmalaya			Fotokopi	8
5819	Darman	9083809	IX/XVIII/0912/XII/1980	05 Desember 1980	Cirebon			Asli	109
5820	Darman	9095558	IX/III-16/191/XI/1986	18 Nopember 1986	Majalengka			Asli	234
5821	Darman	9097482	IX/III-05/301/PKRI/III/87	10 Maret 1987	Cimahi			Asli	269
5822	Darman	9100397	IX/III-09/876/V/1987	19 Mei 1987	Ciamis			Asli	329
5823	Darman	9100484	IX/III-16/191/XI/1986	18 November 1986	Majalengka			Fotokopi	330
5824	Darman	9105914	III-05/071/PKRI/XII/1988	27 Desember 1988	Cimahi			Asli	402
5825	Darman	9106008	IX/III-15/68/XI/88	28 April 1988	Indramayu			Asli	403
5826	Darman	9106010	IX/III-15/87/I/89	31 Januari 1989	Indramayu			Asli	403
5827	Darman	9111074	IX/III/14/0573/V/89	31 Mei 1989	Kuningan			Asli	488
5828	Darman bin Lanyusik	9108808	IX-III/07/315/IV/1989	01 April 1989	Garut			Asli	441

NO. URUT	NAMA	NPV	NO. PENDAFTARAN	TANGGAL PENDAFTARAN	DAERAH PENDAFTARAN	SK GELAR KEHORMATAN	TANGGAL SK GELAR KEHORMATAN	KET.	NO. JILID
5829	Darman bin Madrais	9083621	IX.06/781/V1981	15 Mei 1981	Karawang			Asli	106
5830	Darman Sudarman (alm).	9100534	IX-III/21/215/VI/1987	22 Juni 1987	Kodya Bandung			Asli	331
5831	Darmani	9100387	IX-III/09/400/V/1987	19 Mei 1987	Ciamis			Asli	328
5832	Darmani	9111747	IX-III/14/0456/V/1989	31 Mei 1989	Kuningan			Asli	505
5833	Darmat	9097500	IX/III-05/729/PKRI/VI/87	24 Juni 1987	Cimahi			Asli	270
5834	Darmat	9100287	IX-III-06/922/VI/87	05 Juni 1987	Sumedang			Asli	327
5835	Darmawan	9094472	IX/04/085/8/1983	1 Agustus 1983	Garut			Asli	212
5836	Darmawan bin Sumawinata	9087920	IX/02/324/V/79	25 Mei 1979	Bandung			Asli	171
5837	Darmawidjaya	9100342	IX-III/07/834/IV/1987	06 April 1987	Garut			Asli	328
5838	Darmawiguna	9094501	IX/14/0032/XI/1986	7 Nopember 1986	Kuningan			Asli	213
5839	Darmi	9111057	IX/III-04/526/V/89	30 Mei 1989	Cianjur			Asli	487
5840	Darmi bin Tubin	9095532	IX/III-13/65/10/1986	27 Oktober 1986	Cirebon			Asli	234
5841	Darmiji	9111735	IX-III/08/1155/V/1989	31 Mei 1989	Tasikmalaya			Asli	504
5842	Darmin	9100459	IX/III-15/83/VI/1987	20 Juni 1987	Indramayu			Asli	330
5843	Darmin	9108846	IX-III/15/0112/IV/1989	25 April 1989	Indramayu			Asli	442
5844	Darmin	9114354	IX/III-13/387/V/1989	30 Mei 1989	Cirebon			Asli	556
5845	Darmin bin Sajimaksum	9097462	IX-III/02/220/V/1987	25 Mei 1987	Bogor			Asli	268
5846	Darmin bin Widanta	9112596	IX-III/07/935/IV/1989	07 April 1989	Garut			Asli	528
5847	Darmini	9083580	IX/02/258/III/1979	24 Maret 1979	Bandung			Asli	105
5848	Darmini	9083581	IX/02/582/XII/1979	10 Desember 1979	Bandung			Asli	105
5849	Darmini	9097623	IX/III-16/243/XII/1986	4 Desember 1986	Majalengka			Asli	273
5850	Darmini	9100416	IX/III-09/1307/V/1987	19 Mei 1987	Ciamis			Asli	329
5851	Darmini	9100457	IX/III-15/61/VI/1987	15 Juni 1987	Indramayu			Asli	329
5852	Darmini	9108819	IX-III/08/882/V/1989	22 Mei 1989	Garut			Asli	441
5853	Darmini	9114375	IX/III/14/1314/V/89	31 Mei 1989	Kuningan			Asli	557
5854	Darmini	9114304	IX-III/07/1839/IV/89	07 April 1989	Garut			Asli	555
5855	Darmita	9095503	IX/III-05/326/PKRI/III/87	31 Maret 1987	Cimahi			Asli	233
5856	Darmita	9097512	IX/III-05/1085/PKRI/VI/87	30 Juni 1987	Cimahi			Asli	270
5857	Darmita bin Hadnari	9108810	IX-III/07/346/IV/1989	01 April 1989	Garut			Asli	441

NO. URUT	NAMA	NPV	NO. PENDAFTARAN	TANGGAL PENDAFTARAN	DAERAH PENDAFTARAN	SK GELAR KEHORMATAN	TANGGAL SK GELAR KEHORMATAN	KET.	NO. JILID
5858	Darmo	9095553	IX/III-16/57/X/1986	4 Oktober 1986	Majalengka			Fotokopi	234
5859	Darmo	9097478	IX/III-05/126/PKRI/I/87	6 Januari 1987	Cimahi			Asli	269
5860	Darmo	9097504	IX/III-05/827/PKRI/VI/87	26 Juni 1987	Cimahi			Asli	270
5861	Darmo	9105991	IX/III-13/103/II/1989	11 Februari 1989	Cirebon			Asli	403
5862	Darmo	9114336	IX/III-II/80/V/1989	2 Mei 1989	Subang			Asli	556
5863	Darmun Surapati	9100336	IX-III/07/685/II/1987	07 Februari 1987	Garut			Asli	328
5864	Darna	9083521	IX/01/0527/III/1979	20 Maret 1979	Kodya Bandung			Asli	105
5865	Darna	9097535	IX-III-06/639/IV/1987	15 April 1987	Sumedang			Asli	271
5866	Darna	9105996	IX/III/14/0107/I/89	21 Januari 1989	Kuningan			Asli	403
5867	Darna	9114341	IX/III-II/116/V/89	2 Mei 1989	Subang			Asli	556
5868	Darnuji al H. Sujai bin H. Saad	9097461	IX-III/02/111/IV/1987	15 April 1987	Bogor			Asli	268
5869	Darnya	9095535	IX/III-13/142/3/1987	2 Maret 1987	Cirebon			Asli	234
5870	Daro	9111728	IX-III/06/1094/V/1989	23 Mei 1989	Sumedang			Asli	504
5871	Daro	9112575	IX-III/06/1094/V/1989	25 Mei 1989	Sumedang			Asli	528
5872	Darodjat	9100237	IX-III/03/0486/V/1987	25 Mei 1987	Sukabumi			Asli	326
5873	Daroji	9100246	IX/III-04/224/III/1989	06 Maret 1989	Cianjur			Asli	326
5874	Daroji	9105909	IX/III-04/313/V/1989	25 Mei 1989	Cianjur			Asli	402
5875	Daroji	9108757	IX-III/08/1017/V/1989	30 Mei 1989	Tasikmalaya			Asli	439
5876	Daromi	9097616	IX/III-16/60/X/1986	4 Oktober 1986	Majalengka			Asli	273
5877	Daromi	9097619	IX/III-16/139/XI/86	4 Nopember 1986	Majalengka			Asli	273
5878	Darori	9083549	IX/01/1115/XII/1980	25 Desember 1980	Kodya Bandung			Asli	105
5879	Darpan	9092697	IX/18/035/V/1983	26 Mei 1983	Cirebon			Asli	202
5880	Darpi	9114314	IX/III-08/1525/V/1989	31 Mei 1989	Tasikmalaya			Asli	555
5881	Darpi bin Kosim	9108859	IX-III/17/150/V/1989	15 Mei 1989	Majalengka			Asli	442
5882	Darpi bin Marwa	9095517	IX-III/07/541/I/1987	26 Januari 1987	Garut			Asli	233
5883	Darpin	9095568	IX/14/0063/XI/1986	13 Nopember 1986	Kuningan			Asli	234
5884	Darpin	9100447	IX/14/0063/XI/1986	13 November 1986	Kuningan			Fotokopi	329
5885	Darpin	9100533	IX/III/21/198/VI/1987	22 Juni 1987	Kodya Bandung			Asli	331
5886	Darsa	253390	344/B/7/XI/1958	28 Nopember 1958	Lebak			Asli	76

NO. URUT	NAMA	NPV	NO. PENDAFTARAN	TANGGAL PENDAFTARAN	DAERAH PENDAFTARAN	SK GELAR KEHORMATAN	TANGGAL SK GELAR KEHORMATAN	KET.	NO. JILID
5887	Darsa	9095549	IX/III/14/0769/VI/1987	26 Juni 1987	Kuningan			Asli	234
5888	Darsa	9100285	IX/III-06/787/V/1987	04 Mei 1987	Sumedang			Asli	327
5889	Darsa	9108776	IX-III/06/558/IV/1989	08 April 1989	Sumedang			Asli	440
5890	Darsa	9114342	IX/III-II/127/V/89	2 Mei 1989	Subang			Asli	556
5891	Darsa bin Djamin		2832/B/7/II/59	15 Februari 1959	Lebak			Fotokopi	13
5892	Darsa bin Hasan	9094457	IX/02/1180/X/1983	5 Oktober 1983	Bandung			Asli	212
5893	Darsa bin Jakar	9083685	IX-10/0081/IX/V/1981	16 Mei 1981	Pandegelang			Asli	107
5894	Darsah	9083637	IX/08/0046/XII/1978	15 Desember 1978	Lebak			Asli	106
5895	Darsam	9108849	IX-III/16/0196/IV/1989	06 April 1989	Majalengka			Asli	442
5896	Darsan	9094504	IX/14/539/XI/83	17 Nopember 1983	Sumedang			Asli	213
5897	Darsan	9100470	IX/III-15/161/VI/87	20 Juni 1987	Indramayu			Asli	330
5898	Darsan	9114358	IX/III/14/0737/V/1989	31 Mei 1989	Kuningan			Asli	556
5899	Darsem binti Keyoh, Ny.	9105983	IX/III/10/013/VII/1988	6 Juli 1988	Karawang			Asli	403
5900	Darsim	248176	2748/B/7/I/1959	15 Januari 1959	Lebak			Asli	69
5901	Darsinah bin Satar	9100482	IX/III-15/07/VIII/88	12 Agustus 1988	Indramayu			Asli	330
5902	Darsita	9087958	IX/14/0268/IV/1981	06 April 1981	Sumedang			Asli	172
5903	Darsiwen	58761	P.2401/B/4/IV/59	14 April 1959	Purwakarta			Asli	40
5904	Darsiya	9097593	IX/III-13/106/I/1987	5 Januari 1987	Cirebon			Asli	272
5905	Darsono	9095530	IX/III-12/11/10/1986	20 Oktober 1986	Cirebon			Asli	234
5906	Darsowasito al Sukandar		IX/01/1062/12/1980	03 Desember 1980	Kota Madya Bandung			Asli	29
5907	Darsu	9105933	IX-III-06/303/XII/88	01 Desember 1988	Sumedang			Asli	402
5908	Darsu	9108816	IX-III/08/849/V/1989	05 Mei 1989	Garut			Asli	441
5909	Darsu	9108824	IX-III/08/1023/V/1989	31 Mei 1989	Garut			Asli	441
5910	Darsu bin Sastra	9083627	IX.06/505/VIII/1980	21 Agustus 1980	Karawang			Asli	106
5911	Darsudin	9100360	IX-III/08/513/VI/1987	30 Juni 1987	Tasikmalaya			Asli	328
5912	Darta		IX/01/1068/12/1980	16 Desember 1980	Kota Madya Bandung			Asli	29
5913	Darta	193684	983/B/8/III/59	02 Maret 1959	Jawa Barat			Asli	59
5914	Darta	9087934	IX/09/0141/2/1980	05 Februari 1980	Majalengka			Asli	171
5915	Darta	9097524	IX-III-06/317/I/1987	20 Januari 1987	Sumedang			Asli	270

NO. URUT	NAMA	NPV	NO. PENDAFTARAN	TANGGAL PENDAFTARAN	DAERAH PENDAFTARAN	SK GELAR KEHORMATAN	TANGGAL SK GELAR KEHORMATAN	KET.	NO. JILID
5916	Darta	9097533	IX-III-06/584/III/1987	9 Maret 1987	Sumedang			Asli	271
5917	Darta	9097547	IX-III-06/905/VI/1987	5 Juni 1987	Sumedang			Asli	271
5918	Darta	9100280	IX-III-06/584/III/1987	09 Maret 1987	Sumedang			Asli	327
5919	Darta	9100284	IX-III-06/757/V/1987	04 Mei 1987	Sumedang			Asli	327
5920	Darta	9100292	IX-III-06/039/VI/1988	15 Juni 1988	Sumedang			Asli	327
5921	Darta	9100475	IX/III-15/227/VI/87	30 Juni 1987	Indramayu			Asli	330
5922	Darta	9105937	IX-III-06/357/I/1989	05 Januari 1989	Sumedang			Asli	402
5923	Darta	9105959	IX/III-08/506/XI/1988	25 November 1988	Tasikmalaya			Asli	402
5924	Darta	9106022	IX/III-16/166/III/1989	14 Maret 1989	Majalengka			Asli	403
5925	Darta	9114284	IX-III-06/1238/V/1989	30 Mei 1989	Sumedang			Asli	554
5926	Darta al. Nataatmadja	253405	234/B/14/X/1958	30 Oktober 1958	Majalengka			Asli	76
5927	Darta bin Madsahli	9094461	IX/02/1387/10/1983	18 Oktober 1983	Bandung			Asli	212
5928	Darta bin Mahri	9108800	IX-III/07/229/III/1989	11 Maret 1989	Garut			Asli	441
5929	Darta bin Rasal	9100461	IX/III-15/91/VI/1987	20 Juni 1987	Indramayu			Asli	330
5930	Dartamiharja, R	9086339	IX/09/0100/IX/1979	15 September 1979	Majalengka			Asli	145
5931	Dartas	9100367	IX-III/08/216/IX/1988	22 September 1988	Tasikmalaya			Asli	328
5932	Dartawi	9097545	IX-III-06/881/VI/1987	5 Juni 1987	Sumedang			Asli	271
5933	Darti, Ny.	9114362	IX/III/14/0926/V/89	31 Mei 1989	Kuningan			Asli	556
5934	Darum bin Maryasik	9100299	IX-III/07/081/11/1986	25 November 1986	Garut			Asli	327
5935	Darumihardja		3177/B/16/II/1959	17 Februari 1959	Sumedang			Fotokopi	21
5936	Daruri bin H. Apandi	9083794	IX/XVII/0020/II/1978	09 Nopember 1978	Cianjur			Asli	109
5937	Darus	9100267	IX/III-05/974/PKRI/VI/87	30 Juni 1987	Cimahi			Asli	327
5938	Darus	9100463	IX/III-15/106/VI/87	20 Juni 1987	Indramayu			Asli	330
5939	Darusman	9105980	IX/III-09/386/IX/1988	15 September 1988	Ciamis			Asli	403
5940	Darwa bin Dala	193763	1874/B/7/1/59	07 Januari 1959	Jawa Barat			Asli	60
5941	Darwan	9114380	IX/III-16/301/V/89	20 Mei 1989	Majalengka			Asli	557
5942	Darwan Kertawangsa	253277	1486/B/11/VII/1959	15 Juli 1959	Cirebon			Asli	73
5943	Darwi		01875/B/5/VII/1959	15 Juli 1959	Serang			Fotokopi	2
5944	Darwi		01875/B/5/VII/59	15 Juli 1959				Fotokopi	21

NO. URUT	NAMA	NPV	NO. PENDAFTARAN	TANGGAL PENDAFTARAN	DAERAH PENDAFTARAN	SK GELAR KEHORMATAN	TANGGAL SK GELAR KEHORMATAN	KET.	NO. JILID
5945	Darwi bin Itja	9083732	IX/XIII/0025/VII/1977	25 Juli 1977	Sukabumi			Asli	108
5946	Darwin (Maksum)	9092162	IX/04/148/III/1979	28 Maret 1979	Garut			Asli	193
5947	Darwin Suanda bin H. Mansur	9083630	IX.06/218/III/1979	30 Maret 1979	Karawang			Asli	106
5948	Darwis	9108737	IX-III/02/0112/V/1989	30 Mei 1989	Bogor			Asli	439
5949	Darwita	9114339	IX/III-II/112/V/89	2 Mei 1989	Subang			Asli	556
5950	Darwita bin Sukatma	9108803	IX-III/07/259/III/1989	27 Maret 1989	Garut			Asli	441
5951	Darya	9083711	IX/12/0224/VIII/1980	10 Agustus 1980	Subang			Asli	107
5952	Darya	9093654	IX/14/645/XII/1983	22 Desember 1983	Sumedang			Asli	206
5953	Darya	9097463	IX-III/02/355/VI/87	24 Juni 1987	Bogor			Asli	268
5954	Darya	9097503	IX/III-05/812/PKRI/VI/87	26 Juni 1987	Cimahi			Asli	270
5955	Darya	9097527	IX-III-06/434/II/1987	10 Februari 1987	Sumedang			Asli	270
5956	Darya	9097529	IX-III-06/466/II/1987	10 Februari 1987	Sumedang			Asli	270
5957	Darya	9097644	IX-III/21/046/I/87	27 Januari 1987	Kodya Bandung			Asli	274
5958	Darya	9100224	IX-III/02/355/VI/87	24 Juni 1987	Bogor			Asli	326
5959	Darya	9105939	IX-III-06/388/I/1989	05 Januari 1989	Sumedang			Asli	402
5960	Darya	9108793	IX-III/06/911/V/1989	25 Mei 1989	Sumedang			Asli	440
5961	Darya	9114370	IX/III/14/1078/V/1989	31 Mei 1989	Kuningan			Asli	556
5962	Darya	9083570	IX/02/626/XII/1979	21 Desember 1979	Bandung			Asli	105
5963	Darya al Saud	9097589	IX/III/10/173/II/1987	26 Februari 1987	Karawang			Asli	272
5964	Darya bin Omo	9097509	IX/III-05/1001/PKRI/VI/87	30 Juni 1987	Cimahi			Asli	270
5965	Darya bin Subari	9083558	IX/02/176/III/1979	21 Maret 1979	Bandung			Asli	105
5966	Darya Enco	9094496	IX/III-05/270/PKRI/1/87	15 Januari 1987	Cimahi			Asli	213
5967	Darya Sugiri	9114352	IX/III-13/385/V/89	30 Mei 1989	Cirebon			Asli	556
5968	Darya Tarhudi	9100386	IX-III/09/384/V/1987	19 Mei 1987	Ciamis			Asli	328
5969	Daryam	9097539	IX-III-06/693/IV/1987	15 April 1987	Sumedang			Asli	271
5970	Daryaman	9114333	IX/III-II/46/V/1989	2 Mei 1989	Subang			Asli	556
5971	Daryan	9094487	IX/14/522/XI/1983	5 Nopember 1983	Sumedang			Asli	213
5972	Daryan	9114394	IX/III-16/656/V/1989	25 Mei 1989	Majalengka			Asli	557
5973	Daryan bin Wansari	9094490	IX/16/625/VI/1983	15 Juni 1983	Ciamis			Asli	213

NO. URUT	NAMA	NPV	NO. PENDAFTARAN	TANGGAL PENDAFTARAN	DAERAH PENDAFTARAN	SK GELAR KEHORMATAN	TANGGAL SK GELAR KEHORMATAN	KET.	NO. JILID
5974	Daryo	9097576	IX/III-09/328/V/1987	19 Mei 1987	Ciamis			Asli	272
5975	Daryo	9100392	IX-III/09/790/V/1987	19 Mei 1987	Ciamis			Asli	328
5976	Daryo	9100404	IX/III-09/1011/V/1987	19 Mei 1987	Ciamis			Asli	329
5977	Daryo	9100425	IX/III-09/1475/v/1987	19 Mei 1987	Ciamis			Asli	329
5978	Daryono	9100451	IX/III/14/0654/V/87	21 Mei 1987	Kuningan			Asli	329
5979	Dasa	73923	03324/B/20/III/59	25 Maret 1959	Bandung			Asli	44
5980	Dasa bin H.Ra'is	9100474	IX/III-15/207/VI/87	30 Juni 1987	Indramayu			Asli	330
5981	Dasa Darman	9114418	IX-III/21/645/V/1989	31 Mei 1989	Kodya Bandung			Asli	558
5982	Dasa Iskandar	9087916	IX/02/422/10/1979	11 Oktober 1979	Bandung			Asli	171
5983	Dasa Natasudirja	193644	3740/B/19/VII/59	11 Juli 1959	Jawa Barat			Asli	58
5984	Dasah	9114324	IX/III-08/1669/V/89	31 Mei 1989	Tasikmalaya			Asli	555
5985	Dasam bin Miskam	9108753	IX-III/03/0769/V/1989	02 Mei 1989	Sukabumi			Asli	439
5986	Dasam bin Said	224126	0537/B/2/I/59	27 Januari 1959	Bekasi			Asli	62
5987	Dasbi Mustamsikin	9100355	IX-III/08/392/VI/1987	30 Juni 1987	Tasikmalaya			Asli	328
5988	Dase	9092833	IX/0047/12/VIII/83	22 Agustus 1983	Subang			Asli	205
5989	Dase	9100261	IX/III-05/607/PKRI/VI/87	09 Juni 1987	Cimahi			Asli	326
5990	Dase	9114366	IX/III/14/1002/V/1989	31 Mei 1989	Kuningan			Asli	556
5991	Dase bin Suar'i	9097485	IX/III-05/394/PKRI/IV/87	22 April 1987	Cimahi			Asli	269
5992	Daseng	9108766	IX-III/05/141/V/1989	30 Mei 1989	Cimahi			Asli	439
5993	Dasih, Ny	9114276	IX-III-06/746/V/1989	20 Mei 1989	Sumedang			Fotokopi	554
5994	Dasih, Ny.	9106004	IX/III/14/0274/VI/1989	6 Juni 1989	Kuningan			Asli	403
5995	Dasilan bin Risen	9114331	IX/III/10/335/V/1989	30 Mei 1989	Karawang			Asli	556
5996	Dasim		1126/B/3/II/1959	18 Februari 1959	Karawang			Fotokopi	2
5997	Dasim	9083609	IX/04/010/X/1977	04 Oktober 1977	Garut			Asli	106
5998	Dasim	9083763	IX/XVI/0172/II/1979	01 Februari 1979	Ciamis			Asli	108
5999	Dasim	9100384	IX-III/09/352/V/1987	19 Mei 1987	Ciamis			Asli	328
6000	Dasim	9108834	IX-III/13/167/V/1989	26 Mei 1989	Cirebon			Asli	442
6001	Dasim	9114337	IX/III-II/85/V/1989	2 Mei 1989	Subang			Asli	556
6002	Dasim	9114347	IX-III/13/249/V/89	30 Mei 1989	Cirebon			Asli	556

NO. URUT	NAMA	NPV	NO. PENDAFTARAN	TANGGAL PENDAFTARAN	DAERAH PENDAFTARAN	SK GELAR KEHORMATAN	TANGGAL SK GELAR KEHORMATAN	KET.	NO. JILID
6003	Dasiman	9100468	IX/III-15/152/VI/87	20 Juni 1987	Indramayu			Asli	330
6004	Dasimin bin Danu	9095491	IX-III/03/0497/V/1987	30 Mei 1987	Sukabumi			Asli	233
6005	Dasin	9105935	IX-III-06/347/XII/88	01 Desember 1988	Sumedang			Asli	402
6006	Dasingkem, Ny.	9114392	IX/III-16/592/V/1989	15 Mei 1989	Majalengka			Asli	557
6007	Dasipin bin Tirta	9108838	IX-III/13/201/V/1989	20 Mei 1989	Cirebon			Asli	442
6008	Dasir	9083529	IX/01/0209/XII/1978	20 Desember 1978	Kodya Bandung			Asli	105
6009	Dasir	9100414	IX/III-09/1264/V/1987	19 Mei 1987	Ciamis			Asli	329
6010	Dasirun	9100399	IX/III-09/948/V/1987	19 Mei 1987	Ciamis			Asli	329
6011	Dasji	9083801	IX/XVIII/0275/III/1979	30 Maret 1979	Cirebon			Asli	109
6012	Daska	9095560	IX/III-16/274/XII/1986	9 Desember 1986	Majalengka			Asli	234
6013	Daski	9108852	IX-III/16/0235/IV/1989	22 April 1989	Majalengka			Asli	442
6014	Daslam	9114383	IX/III-16/411/II/1989	18 Februari 1989	Majalengka			Asli	557
6015	Daslan	88345	4263/B/16/III/59	17 Maret 1959	Sumedang			Asli	49
6016	Daslan	9114701	IX/III-13/262/V/1989	30 Mei 1989	Cirebon			Asli	564
6017	DAslim	9097580	IX/III-09/458/V/1987	19 Mei 1987	Ciamis			Asli	272
6018	Daslim	9114349	IX/III-13/293/V/1989	30 Mei 1989	Cirebon			Asli	556
6019	Dasma	9083806	IX/XVIII/032/III/1979	30 Maret 1979	Cirebon			Asli	109
6020	Dasma	9097544	IX-III-06/879/VI/1987	5 Juni 1987	Sumedang			Asli	271
6021	Dasma	9097603	IX/III/14/0579/IV/87	27 April 1987	Kuningan			Fotokopi	273
6022	Dasma Samhudi Dakir	9097625	IX/III-16/387/II/1987	12 Februari 1987	Majalengka			Asli	273
6023	Dasman		819/B/6/I/59	24 Januari 1959	Pandegelang			Fotokopi	26
6024	Dasman	9095497	IX/III-05/10/PKRI/12/1986	11 Desember 1986	Cimahi			Asli	233
6025	Dasman	9095540	IX/14/129/XI/86	28 Nopember 1986	Kuningan			Asli	234
6026	Dasman	9100476	IX/III-15/230/VI/1987	30 Juni 1987	Indramayu			Asli	330
6027	Dasman	9114396	IX/III/16/727/II/1989	29 Februari 1989	Majalengka			Asli	557
6028	Dasman bin Ending	9083707	IX/12/0197/VIII/1980	01 Agustus 1980	Subang			Asli	107
6029	Dasman bin Alipan	9083618	IX.06/271/III/1979	31 Maret 1979	Karawang			Asli	106
6030	Dasmi	9114363	IX/III/14/0990/V/1989	31 Mei 1989	Kuningan			Asli	556
6031	Dasmid	9083798	IX/XVIII/0055/II/1979	20 Februari 1979	Cirebon			Asli	109

NO. URUT	NAMA	NPV	NO. PENDAFTARAN	TANGGAL PENDAFTARAN	DAERAH PENDAFTARAN	SK GELAR KEHORMATAN	TANGGAL SK GELAR KEHORMATAN	KET.	NO. JILID
6032	Dasmin	9106017	IX/III-16/46/VIII/1988	24 Agustus 1988	Majalengka			Asli	403
6033	Dasmin bin Dlawi	9092156	IX/18/0069/II/1979	20 Februari 1980	Cirebon			Asli	193
6034	Dasmini	9097523	IX-III/06/320/I/1987	20 Januari 1987	Sumedang			Asli	270
6035	Dasmini	9114313	IX/III-08/1514/V/1989	31 Mei 1989	Tasikmalaya			Asli	555
6036	Dasmita	9105916	IX-III-06/061/VII/88	10 Juli 1988	Sumedang			Asli	402
6037	Dasmu	9108845	IX-III/14/0398/V/1989	29 Mei 1989	Kuningan			Asli	442
6038	Dasmun	9100462	IX/III-15/99/VI/1987	20 Juni 1987	Indramayu			Asli	330
6039	Dasohi bin Hadomi	9097492	IX/III-05/559/PKRI/V/87	3 Juni 1987	Cimahi			Asli	269
6040	Daspan	9100277	IX-III-06/367/I/1987	20 Januari 1987	Sumedang			Asli	327
6041	Dasrio	9097517	IX-III-06/149/X/1986	5 Oktober 1986	Sumedang			Asli	270
6042	Dasry, Ny.	9097601	IX/14/0314/I/1987	29 Januari 1987	Kuningan			Asli	273
6043	Dasta		4853/B/16/IV/1959	04 April 1959	Sumedang			Fotokopi	21
6044	Dasta	9097526	IX-III-06/360/I/1987	20 Januari 1987	Sumedang			Asli	270
6045	Dasta bin Warsan	9114355	IX/III-13/409/V/1989	30 Mei 1989	Cirebon			Asli	556
6046	Dastam	98065	47/B/12/X/58	18 Oktober 1958	Kuningan			Asli	50
6047	Dastam	9095536	IX/III-13/220/5/1987	14 Mei 1987	Cirebon			Asli	234
6048	Dastam	9111753	IX-III/16/434/II/1989	19 Februari 1989	Majalengka			Asli	505
6049	Dastam	9114384	IX/III-16/434/II/1989	19 Februari 1989	Majalengka			Asli	557
6050	Dastama	9105928	IX-III-06/204/X/88	05 Oktober 1988	Sumedang			Asli	402
6051	Dastra	9108833	IX-III/13/95/II/1989	10 Februari 1989	Cirebon			Asli	442
6052	Dasuki	253244	1989/B/12/III/1959	17 Maret 1959	Kuningan			Asli	73
6053	Dasuki	9083537	IX/01/0086/IX/1978	01 September 1978	Kodya Bandung			Asli	105
6054	Dasuki	9083593	IX/04/101/III/1979	21 Maret 1979	Garut			Asli	106
6055	Dasuki	9087966	IX/18/0544/8/1979	15 Agustus 1979	Cirebon			Asli	172
6056	Dasuki	9094503	IX/14/0295/I/1987	29 Januari 1987	Kuningan			Asli	213
6057	Dasuki	9095554	IX/III-16/97/X/1986	18 Oktober 1986	Majalengka			Asli	234
6058	Dasuki	9097608	IX/III/14/0009/VII/88	16 Juli 1988	Kuningan			Asli	273
6059	Dasuki	9100229	IX-III/03/0217/XI/1986	13 November 1986	Sukabumi			Asli	326
6060	Dasuki	9100388	IX-III/09/418/V/1987	19 Mei 1987	Ciamis			Asli	328

NO. URUT	NAMA	NPV	NO. PENDAFTARAN	TANGGAL PENDAFTARAN	DAERAH PENDAFTARAN	SK GELAR KEHORMATAN	TANGGAL SK GELAR KEHORMATAN	KET.	NO. JILID
6061	Dasuki	9106007	IX/III/14/0330/V/1989	26 Mei 1989	Kuningan			Asli	403
6062	Dasuki	9108837	IX-III/13/195/V/1989	20 Mei 1989	Cirebon			Asli	442
6063	Dasuki	9112585	IX-III/07/517/IV/1989	07 April 1989	Garut			Asli	528
6064	Dasuki	9114356	IX/III-13/350/OPY/1991	28 November 1991	Cirebon			Asli	556
6065	Dasuki	9114371	IX/III/14/1139/V/1989	31 Mei 1989	Kuningan			Asli	557
6066	Dasuki	9114373	IX/III/14/1161/V/89	31 Mei 1989	Kuningan			Asli	557
6067	Dasuki	9114400	IX/III-16/762/V/1989	25 Mei 1989	Majalengka			Asli	557
6068	Dasuki Abidin	9083764	IX/XVI/0136/XII/1978	01 Desember 1978	Ciamis			Asli	108
6069	Dasuki bin Bapa Tjot	9094481	IX/13/1043/V/83	18 Mei 1983	Sukabumi			Asli	213
6070	Dasuki bin Madrapi		4218/B/9/IV/59	April 1959	Sukabumi			Fotokopi	18
6071	Dasuki bin Mukti	9109068	IX-III/03/0147/III/1989	11 Maret 1989	Sukabumi			Asli	448
6072	Dasuki bin Wirkud	9108842	IX-III/13/240/V/1989	30 Mei 1989	Cirebon			Asli	442
6073	Dasuki Suha	107310	1335/B/18/I/59	14 Januari 1959	Tasikmalaya			Asli	52
6074	Dasuki Sumiharja	9105970	IX/III-09/42/IX/1988	15 September 1988	Ciamis			Asli	403
6075	Dasum bin Murkasan	9097495	IX/III-05/647/PKRI/VI/87	18 Juni 1987	Cimahi			Asli	269
6076	Dasup bin Sultani	9095566	IX/III-17/9/XI/1986	10 Nopember 1986	Purwakarta			Asli	234
6077	Dasuri bin Masum		2932/B/Kuv/10/09/59	03 September 1959	Cianjur			Fotokopi	8
6078	Daswa	9105973	IX/III-09/193/IX/1988	15 September 1988	Ciamis			Asli	403
6079	Daswa	9108790	IX-III/06/815/V/1989	15 Mei 1989	Sumedang			Asli	440
6080	Daswari	78462	P.2671/B/4/V/59	25 Mei 1959	Purwakarta			Asli	46
6081	Daswi	9097605	IX/III/14/0732/VI/87	26 Juni 1987	Kuningan			Asli	273
6082	Daswi	9114364	IX/III/14/0994/V/1989	31 Mei 1989	Kuningan			Asli	556
6083	Daswi	9114365	IX/III/14/0996/V/1989	31 Mei 1989	Kuningan			Asli	556
6084	Daswian	9108828	IX-III/09/504/IX/1988	15 September 1988	Ciamis			Asli	441
6085	Data	9083526	IX/01/0149/X/1978	17 Oktober 1978	Kodya Bandung			Asli	105
6086	Data	9094482	IX/14/078/V/1983	17 Mei 1983	Sumedang			Asli	213
6087	Data	9108826	IX-III/09/455/IX/1988	15 September 1988	Ciamis			Asli	441
6088	Datam al Winata Atmadja	9095542	IX/III/14/0454/III/87	22 Maret 1987	Kuningan			Asli	234
6089	Datim	9083706	IX/12/0114/III/1979	23 Maret 1979	Subang			Asli	107

NO. URUT	NAMA	NPV	NO. PENDAFTARAN	TANGGAL PENDAFTARAN	DAERAH PENDAFTARAN	SK GELAR KEHORMATAN	TANGGAL SK GELAR KEHORMATAN	KET.	NO. JILID
6090	Datim	9105977	IX/III-09/346/IX/1988	15 September 1988	Ciamis			Asli	403
6091	Datim	9114338	IX/III-II/89/1989	2 Mei 1989	Subang			Asli	556
6092	Datim bin Dasmah	291945	2128/B/3/IV/1959	15 April 1959	Karawang			Asli	92
6093	Datin al. Bapa Jenggot	9083628	IX.06/264/III/1979	31 Maret 1979	Karawang			Asli	106
6094	Datjep	9092694	IX/13/0106/VIII/83	22 Agustus 1983	Sukabumi			Asli	202
6095	Datma	166606	2813/B/16/II/1959	09 Februari 1959	Sumedang			Asli	56
6096	Datma bin Ayi	9105946	IX-III/07/093/X/1988	01 Oktober 1988	Garut			Asli	402
6097	Dato	9083654	IX/08/0243/XII/1980	19 Desember 1980	Lebak			Asli	107
6098	Daud	9095565	IX/III-16/681/VI/87	13 Juni 1987	Majalengka			Fotokopi	234
6099	Daud	9097556	IX/III-08/130/IX/1988	01 September 1988	Tasikmalaya			Asli	271
6100	Daud	9097562	IX/III-08/300/VI/87	23 Juni 1987	Tasikmalaya			Asli	272
6101	Daud	9100357	IX-III/08/429/VI/1987	30 Juni 1987	Tasikmalaya			Asli	328
6102	Daud bin Dahlan Tabri	9087923	IX/02/338/6/79	07 Juni 1979	Bandung			Asli	171
6103	Daud bin Mardjuki	9105913	III-05/010/PKRI/VIII/88	30 Agustus 1988	Cimahi			Asli	402
6104	Daud bin Raimun	78489	01966/B/2/VII/59	12 Juli 1959	Bekasi			Asli	46
6105	Daud Djayanegara	9106031	IX-III/21/087/V/1989	19 Mei 1989	Kodya Bandung			Asli	404
6106	Daud Suarta Atmaja	9083704	IX/12/0116/III/1979	23 Maret 1979	Subang			Asli	107
6107	Daudin		2868/B/16/II-UL/1967	31 Desember 1967				Fotokopi	21
6108	Daudin bin Taslam	9100327	IX-III/07/415/I/1987	14 Januari 1987	Garut			Asli	327
6109	Daul bin Irsad	253252	548/B/7/XII/1958	02 Desember 1958	Lebak			Asli	73
6110	Daum bin Madisa	160213	1507/B/Kuv/10/05/60	12 Mei 1959	Cianjur			Asli	55
6111	Daung	9083523	IX/01/0730/III/1979	23 Maret 1979	Kodya Bandung			Asli	105
6112	Daut Ismail	9083524	IX/01/0376/III/1979	20 Maret 1979	Kodya Bandung			Asli	105
6113	Davit Endow	9088901	IX/13/0004/DWI/III/1979	15 Maret 1979	Sukabumi			Asli	188
6114	Dawa'in	239465	0272/B/6/XII/58	09 Desember 1958	Pandegelang			Asli	64
6115	Dawain bin Sanadja		1326/B/7/XII/1958	27 Desember 1958	Lebak			Fotokopi	19
6116	Dawam	9097602	IX/III/14/0358/II/87	23 Februari 1987	Kuningan			Asli	273
6117	Dawami	9083731	IX/XIII/0335/III/1979	27 Maret 1979	Sukabumi			Asli	108
6118	Dawami	9100281	IX-III/06/648/IV/1987	15 April 1987	Sumedang			Asli	327

NO. URUT	NAMA	NPV	NO. PENDAFTARAN	TANGGAL PENDAFTARAN	DAERAH PENDAFTARAN	SK GELAR KEHORMATAN	TANGGAL SK GELAR KEHORMATAN	KET.	NO. JILID
6119	Dawami	9100376	IX-III/09/33/V/1987	19 Mei 1987	Ciamis			Asli	328
6120	Dawami	9100483	IX/III-16/158/XI/1988	04 November 1986	Majalengka			Asli	330
6121	Dawami	9105994	IX/III/14/0564/IV/87	27 April 1987	Kuningan			Asli	403
6122	Dawami al Suhli	9100219	IX-III/02/116/IV/1987	15 April 1987	Bogor			Asli	326
6123	Dawan bin Djamin	255938	0719/B/2/II/1959	25 Februari 1959	Bekasi			Asli	83
6124	Dawi	9100456	IX/III-15/21/VI/1987	5 Juni 1987	Indramayu			Asli	329
6125	Dawih bin Salim	9100218	IX-III/02/107/III/1987	25 Maret 1987	Bogor			Asli	326
6126	Dawita	9085794	IX/07/0262/XII/1980	26 Desember 1980	Kuningan			Asli	123
6127	Dawud	9083695	IX/II/000106/II/1979	20 Februari 1979	Serang			Asli	107
6128	Dawud	9100455	IX/III-15/15/VI/1987	5 Juni 1987	Indramayu			Asli	329
6129	Dawud	9106000	IX/III/14/0153/III/1989	30 Maret 1989	Kuningan			Asli	403
6130	Dawud	9106009	IX/III-15/69/XI/1988	27 November 1988	Indramayu			Asli	403
6131	Dawud	9114350	IX/III-13/308/V/1989	30 Mei 1989	Cirebon			Asli	556
6132	Dawud bin Abdulgani	9087971	IX/18/0517/8/1979	07 Agustus 1979	Cirebon			Asli	172
6133	Daya	9100505	IX/III-18/045/IX/1986	21 Oktober 1986	Pandeglang			Asli	330
6134	Dayah	9108775	IX-III/06/523/IV/1989	08 April 1989	Sumedang			Asli	440
6135	Dayari	9095555	IX/III-16/106/X/1986	20 Oktober 1986	Majalengka			Fotokopi	234
6136	Dayari	9114329	IX/III-09/876/IX/1988	15 September 1988	Ciamis			Asli	556
6137	Dayat	9088896	IX/05/17/I/1979	10 Januari 1979	Indramayu			Asli	188
6138	Dayat	9095512	IX-III/07/523/I/1987	26 Januari 1987	Garut			Asli	233
6139	Dayat	9097519	IX-III-06/167/X/86	5 Oktober 1986	Sumedang			Asli	270
6140	Dayat	9097549	IX/III-08/14/X/1986	27 Oktober 1986	Tasikmalaya			Asli	271
6141	Dayat	9097572	IX/III-09/47/V/1987	19 Mei 1987	Ciamis			Asli	272
6142	Dayat	9100362	IX-III/08/59/VIII/1988	09 Agustus 1988	Tasikmalaya			Asli	328
6143	Dayat	9100371	IX-III/08/596/I/1989	07 Januari 1989	Tasikmalaya			Asli	328
6144	Dayat	9100374	IX-III/09/29/V/1987	19 Mei 1987	Ciamis			Asli	328
6145	Dayat	9100415	IX/III-09/1288/V/1987	19 Mei 1987	Ciamis			Asli	329
6146	Dayat	9100424	IX/III-09/1422/V/1987	19 Mei 1987	Ciamis			Asli	329
6147	Dayat	9100494	IX/III-16/09/VII/1988	8 Juli 1987	Majalengka			Asli	330

NO. URUT	NAMA	NPV	NO. PENDAFTARAN	TANGGAL PENDAFTARAN	DAERAH PENDAFTARAN	SK GELAR KEHORMATAN	TANGGAL SK GELAR KEHORMATAN	KET.	NO. JILID
6148	Dayat	9100528	IX-III/21/010/XII/86	30 Desember 1986	Kodya Bandung			Asli	331
6149	Dayat	9105906	IX/III-04/148/XII/1988	15 Desember 1988	Cianjur			Asli	402
6150	Dayat	9105918	IX-III-06/101/VIII-88	05 Agustus 1988	Sumedang			Asli	402
6151	Dayat	9105956	IX/III-08/419/X/1988	31 Oktober 1988	Tasikmalaya			Asli	402
6152	Dayat	9105964	IX/III-08/636/II/1989	09 Februari 1989	Tasikmalaya			Asli	402
6153	Dayat	9108823	IX-III/08/971/V/1989	30 Mei 1989	Garut			Asli	441
6154	Dayat	9111738	IX-III/08/1247/V/1989	31 Mei 1989	Tasikmalaya			Asli	504
6155	Dayat	9112818	IX-III/21/355/V/1989	31 Mei 1989	Kodya Bandung			Asli	532
6156	Dayat	9114305	IX-III/07/1049/IV/1989	07 April 1989	Garut			Asli	555
6157	Dayat	9114404	IX-III/21/211/V/1989	31 Mei 1989	Kodya Bandung			Asli	557
6158	Dayat	9114417	IX-III/21/641/V/1989	31 Mei 1989	Kodya Bandung			Asli	558
6159	Dayat Al. H. Damini bin H. Ahmad	9108746	IX-III/03/0030/XII/1988	07 Desember 1988	Sukabumi			Asli	439
6160	Dayat bin Hanapi	9100326	IX-III/07/441/I/1987	20 Januari 1987	Garut			Asli	327
6161	Dayat bin Karta	9114298	IX-III/07/758/IV/1989	07 April 1989	Garut			Fotokopi	555
6162	Dayat bin Okin	9083716	IX/XIII/0207/III/1979	15 Maret 1979	Sukabumi			Asli	108
6163	Dayat Darpajaya	9097631	IX/III-16/593/VI/87	13 Juni 1987	Majalengka			Asli	274
6164	Dayat Hidayat	9083768	IX/XVI/0075/VII/1978	11 Juli 1978	Ciamis			Asli	108
6165	Dayat Hidayat	9114330	IX/III-09/878/IX/1988	15 September 1988	Ciamis			Asli	556
6166	Dayat Ruhiyat	9094497	IX/III/05/300/PKRI/III/87	10 Maret 1987	Cimahi			Asli	213
6167	Dayim Mustopa, H.	9100429	IX/III/10/04/X/1986	29 Oktober 1986	Karawang			Asli	329
6168	Dayok Sugiman	9111070	IX/III/14/0437/V/89	31 Mei 1989	Kuningan			Asli	488
6169	Dayun	9097479	IX/III-05/222/PKRI/I/87	14 Januari 1987	Cimahi			Asli	269
6170	Dayut	9083684	IX-10/0597/IX/III/1980	15 Maret 1980	Pandegelang			Asli	107
6171	Deddy Sutapar	9087917	IX/02/747/8/80	16 Agustus 1980	Bandung			Asli	171
6172	Dede	253225	131/B/15/X/1958	20 Oktober 1958	Bandung			Asli	72
6173	Dede Gandasetia		2853/B/9/III/59	28 Maret 1959	Sukabumi			Fotokopi	18
6174	Dede Ngarayana	9083808	IX/XVIII/0914/XII/1980	05 Desember 1980	Cirebon			Asli	109
6175	Dede Radiman bin Iyo	9083600	IX/04/311/IX/1980	04 September 1980	Garut			Asli	106
6176	Dedeh	9108798	IX-III/07/210/II/1989	17 Februari 1989	Garut			Asli	440

NO. URUT	NAMA	NPV	NO. PENDAFTARAN	TANGGAL PENDAFTARAN	DAERAH PENDAFTARAN	SK GELAR KEHORMATAN	TANGGAL SK GELAR KEHORMATAN	KET.	NO. JILID
6177	Dedeh Djubaedah, Ny.	9085683	IX/01/1229/V/1981	05 Mei 1981	Kodya Bandung			Asli	137
6178	Dedeh Suryani, Rd, Ny.	9102950	IX/III-09/377/V/1987	19 Mei 1987	Ciamis			Asli	364
6179	Dedi		/B/Kuv/10/06/59	30 Juni 1959	Cianjur			Fotokopi	8
6180	Dedi	9114322	IX/III-08/1600/V/1989	31 Mei 1989	Tasikmalaya			Fotokopi	555
6181	Dedi bin Yahud	9114273	IX-III/03/0438/V/1989	31 Mei 1989	Sukabumi			Asli	554
6182	Dedi Holidi Gandamihardja	9083721	IX/XIII/0540/V/1979	11 Mei 1979	Sukabumi			Asli	108
6183	Dedi Setiawan	9088886	IX/01/0031/3/1979	20 Maret 1979	Kodya Madya Bandung			Asli	188
6184	Dedy Kusmara	9083536	IX/01/0165/XI/1979	15 Nopember 1978	Kodya Bandung			Asli	105
6185	Dekong		IX/01/0328/3/1979	19 Maret 1959	Kota Madya Bandung			Asli	29
6186	Delut Abdullah	9106002	IX/III/14/0245/V/89	19 Mei 1989	Kuningan			Asli	403
6187	Deme	9083745	IX/XIV/0082/I/1979	03 Januari 1979	Sumedang			Asli	108
6188	Demoh	9108829	IX-III/09/513/IX/1988	15 September 1988	Ciamis			Asli	441
6189	Denan	16363	2136/B/11/VII/59	01 Juli 1959	Cirebon			Asli	35
6190	Denan bin Mukala	9087968	IX/18/0557/8/1979	31 Agustus 1979	Cirebon			Asli	172
6191	Denda Hidayat bin R.H. Soleh	9100253	IX/III-04/050/X/1988	11 Oktober 1988	Cianjur			Asli	326
6192	Dengkon	9097621	IX/III-16/151/XI/86	4 Nopember 1986	Majalengka			Asli	273
6193	Deri bin Warta	9112582	IX-III/07/450/IV/1989	07 April 1989	Garut			Asli	528
6194	Desih, Ny.	9106019	IX/III-16/68/IX/1988	2 September 1988	Majalengka			Asli	403
6195	Desti	9094492	IX/18/049/VI/1983	4 Juni 1983	Cirebon			Asli	213
6196	Dewi	9111752	IX-III/14/002/I/1991	14 Januari 1991	Kuningan			Asli	505
6197	Dewi	9111757	IX-III/21/002/I/1991	14 Januari 1991	Kodya Bandung			Asli	505
6198	Dewi binti Jusim	9097548	IX-III-06/925/VI/87	5 Juni 1987	Sumedang			Asli	271
6199	Dewi binti Kairun	9092143	IX.06/598/XII/1980	16 Desember 1980	Kerawang			Asli	193
6200	Dewi Kania	9114291	IX-III-06/1415/V/1989	30 Mei 1989	Sumedang			Asli	555
6201	Dewi Kuraesin, Rd.	9096264	IX/III-08/44/XII/1986	18 Desember 1986	Tasikmalaya			Asli	245
6202	Dewi Marfuah	9092695	IX/18/172/XI/1983	22 November 1983	Cirebon			Asli	202
6203	Dewi Sinta binti Abdurahman, Ny.	9100303	IX-III/07/135/11/1986	27 November 1986	Garut			Asli	327
6204	Dewi Sri Murtini Nazir	9083587	IX/03/218/VII/1980	09 Juli 1980	Bogor			Asli	106
6205	Dewi Sri Suwarni	9100530	IX-III/21/152/VI/87	10 Juni 1987	Kodya Bandung			Asli	331

NO. URUT	NAMA	NPV	NO. PENDAFTARAN	TANGGAL PENDAFTARAN	DAERAH PENDAFTARAN	SK GELAR KEHORMATAN	TANGGAL SK GELAR KEHORMATAN	KET.	NO. JILID
6206	Dewok Amat	9111069	IX/III/14/0434/V/89	31 Mei 1989	Kuningan			Asli	488
6207	Dewon	9100417	IX/III-09/1337/V/1987	19 Mei 1987	Ciamis			Asli	329
6208	Dhan Hardjadisastra	9100435	IX/III/10/242/VI/1987	15 Juni 1987	Karawang			Asli	329
6209	Dharotin	9100466	IX/III-15/VI/130/87	20 Juni 1987	Indramayu			Asli	330
6210	Dhumhadi	9083752	IX/XVI/0372/XI/1980	03 Nopember 1980	Ciamis			Asli	108
6211	Dia	9105938	IX-III-06/373/I/89	05 Januari 1989	Sumedang			Asli	402
6212	Dia	9114290	IX-III-06/1409/V/1989	30 Mei 1989	Sumedang			Asli	555
6213	Dia bin Altasik	9087918	IX/02/614/12/79	21 Desember 1979	Bandung			Asli	171
6214	Dia bin Edi	9111721	IX-III/04/402/IV/1989	30 Mei 1989	Cianjur			Asli	504
6215	Dia Sadria	9108781	IX-III/06/659/V/1989	04 Mei 1989	Sumedang			Asli	440
6216	Diadja bin Humar	256039	819/B/9/I/1959	02 Januari 1959	Sukabumi			Asli	85
6217	Dianah, Nyi	9106273	IX/III-04/408/V/89	30 Mei 1989	Cianjur			Asli	407
6218	Dick Soerjoto	9092693	IX/13/0116/IX/83	12 September 1983	Sukabumi			Asli	202
6219	Didi		2411/B/9/III/59	17 Maret 1959	Sukabumi			Fotokopi	18
6220	Didi	16320	361/B/9/XII/1958	06 Desember 1958	Sukabumi			Asli	35
6221	Didi	9083539	IX/01/0148/X/1978	17 Oktober 1978	Kodya Bandung			Asli	105
6222	Didi	9083569	IX/02/291/IV/1979	02 April 1979	Bandung			Asli	105
6223	Didi	9083571	IX/02/664/III/1980	05 Maret 1980	Bandung			Asli	105
6224	Didi	9083573	IX/02/655/III/1980	05 Maret 1980	Bandung			Asli	105
6225	Didi	9087925	IX/02/011/6/1978	26 Juni 1978	Bandung			Asli	171
6226	Didi	9092144	IX/09/0136/I/1980	31 Januari 1980	Majalengka			Asli	193
6227	Didi	9092687	IX/01/299/XI/83	08 November 1983	Kota Madya Bandung			Asli	202
6228	Didi	9095485	IX/02/2350/12/1983	31 Desember 1983	Bandung			Asli	233
6229	Didi	9095495	IX/III-04/232/VI/1987	24 Juni 1987	Cianjur			Asli	233
6230	Didi	9095504	IX/III-05/370/PKRI/IV/87	02 April 1987	Cimahi			Asli	233
6231	Didi	9095511	IX-III-06/345/I/1987	20 Januari 1987	Sumedang			Asli	233
6232	Didi	9095513	IX-III-06/527/III/1987	9 Maret 1987	Sumedang			Asli	233
6233	Didi	9097477	IX/III-05/30/PKRI/12/1986	15 Desember 1986	Cimahi			Asli	269
6234	Didi	9097511	IX/III-05/1070/PKRI/VI/87	30 Juni 1987	Cimahi			Asli	270

NO. URUT	NAMA	NPV	NO. PENDAFTARAN	TANGGAL PENDAFTARAN	DAERAH PENDAFTARAN	SK GELAR KEHORMATAN	TANGGAL SK GELAR KEHORMATAN	KET.	NO. JILID
6235	Didi	9097518	IX-III-06/153/X/86	5 Oktober 1986	Sumedang			Asli	270
6236	Didi	9097584	IX/III-09/709/V/1987	19 Mei 1987	Ciamis			Asli	272
6237	Didi	9100257	IX/III-04/120/XI/1988	21 November 1988	Cianjur			Asli	326
6238	Didi	9100308	IX-III/07/203/12/1986	03 Desember 1986	Garut			Asli	327
6239	Didi	9100393	IX-III/09/806/V/1987	19 Mei 1987	Ciamis			Asli	328
6240	Didi	9100426	IX/III-09/1493/V/1987	19 Mei 1987	Ciamis			Asli	329
6241	Didi	9105920	IX-III-06/149/IX/88	04 September 1988	Sumedang			Asli	402
6242	Didi	9105925	IX-III-06/184/IX/88	04 September 1988	Sumedang			Asli	402
6243	Didi	9105941	IX-III-06/419/II/89	07 Februari 1989	Sumedang			Asli	402
6244	Didi	9105949	IX/III-08/184/IX/1988	14 September 1988	Tasikmalaya			Asli	402
6245	Didi	9105954	IX/III-08/350/X/88	15 Oktober 1988	Tasikmalaya			Asli	402
6246	Didi	9108768	IX-III/05/161/V/1989	20 Mei 1989	Cimahi			Asli	440
6247	Didi	9112569	IX-III/04/699/V/1989	30 Mei 1989	Cianjur			Asli	528
6248	Didi	9114283	IX-III-06/1237/V/1989	30 Mei 1989	Sumedang			Asli	554
6249	Didi	9114318	IX/III-08/1554/V/1989	31 Mei 1989	Tasikmalaya			Asli	555
6250	Didi	9114327	IX/III-08/1765/V/1989	31 Mei 1989	Tasikmalaya			Asli	555
6251	Didi	9114382	IX/III-16/401/II/89	7 Februari 1989	Majalengka			Asli	557
6252	Didi	9114409	IX-III/21/511/V/1989	31 Mei 1989	Kodya Bandung			Asli	557
6253	Didi	9114411	IX-III/21/604/V/1989	31 Mei 1989	Kodya Bandung			Asli	557
6254	Didi	255973	2299/3/IV/1959	15 April 1959	Karawang			Asli	84
6255	Didi Adiwidjaja	9097494	IX/III-05/616/PKRI/VI/87	9 Juni 1987	Cimahi			Asli	269
6256	Didi Badri	9111065	IX/III-08/1064/V/1989	30 Mei 1989	Tasikmalaya			Asli	488
6257	Didi bin Bungsu Tahir	9108760	IX-III/08/479/V/1989	30 Mei 1989	Tasikmalaya			Asli	439
6258	Didi bin Bungsu Tahir	9111722	IX-III/04/479/IV/1989	30 Mei 1989	Cianjur			Asli	504
6259	Didi bin Darma	9097496	IX/III-05/652/PKRI/VI/87	18 Juni 1987	Cimahi			Asli	269
6260	Didi bin Daruki	9083599	IX/04/371/XI/1980	15 Nopember 1980	Garut			Asli	106
6261	Didi bin Dinta	9108770	IX-III/05/184/V/1989	30 Mei 1989	Cimahi			Asli	440
6262	Didi bin Emod	9094459	IX/02/1026/VIII/1983	28 Agustus 1983	Bandung			Asli	212
6263	Didi bin H. Sarhindi	9094456	IX/02/777/7/1983	19 Juli 1983	Bandung			Asli	212

NO. URUT	NAMA	NPV	NO. PENDAFTARAN	TANGGAL PENDAFTARAN	DAERAH PENDAFTARAN	SK GELAR KEHORMATAN	TANGGAL SK GELAR KEHORMATAN	KET.	NO. JILID
6264	Didi bin Hanapi	9087950	IX/13/0393/III/1979	29 Maret 1979	Sukabumi			Asli	172
6265	Didi bin Iskawi	9083556	IX/02/600/XII/1979	21 Desember 1979	Bandung			Asli	105
6266	Didi bin Madhari	9108813	IX-III/07/364/IV/1989	04 April 1989	Garut			Asli	441
6267	Didi bin Manap	9095506	IX/III-05/934/PKRI/IV/87	30 Juni 1987	Cimahi			Asli	233
6268	Didi bin Mawi	9108744	IX-III/03/0004/VIII/1988	25 Agustus 1988	Sukabumi			Asli	439
6269	Didi bin Muhri	9100312	IX-III/07/255/12/1986	22 Desember 1986	Garut			Asli	327
6270	Didi bin Toha	9108754	IX-III/04/0323/V/1989	05 Mei 1989	Cianjur			Asli	439
6271	Didi bin Ujid	9112565	IX-III/03/0432/V/1989	31 Mei 1989	Sukabumi			Asli	528
6272	Didi bin Uju	9083579	IX/02/132/III/1979	16 Maret 1979	Bandung			Asli	105
6273	Didi bin Uki	9100333	IX-III/07/572/I/1987	29 Januari 1987	Garut			Asli	328
6274	Didi Jahidi	9097624	IX/III-16/332/I/1987	2 Januari 1987	Majalengka			Asli	273
6275	Didi Jumrodi	9097559	IX/III-08/173/IV/87	16 April 1987	Tasikmalaya			Asli	271
6276	Didi Junaedi	9108780	IX-III/06/655/V/1989	04 Mei 1989	Sumedang			Asli	440
6277	Didi Karnasaputra, Rd.	9086402	IX/16/0474/XII/1980	18 Desember 1980	Ciamis			Asli	146
6278	Didi Kosasih	9100419	IX/III-09/1372/V/1987	19 Mei 1987	Ciamis			Asli	329
6279	Didi Kusmara	9083635	IX/07/0027/I/1979	02 Januari 1979	Kuningan			Asli	106
6280	Didi Kusnadi bin Sukarma	9097506	IX/III-05/885/PKRI/VI/87	30 Juni 1987	Cimahi			Asli	270
6281	Didi Naedi	9100361	IX-III/08/537/VI/1987	30 Juni 1987	Tasikmalaya			Asli	328
6282	Didi oneng	9083547	IX/01/0464/III/1979	20 Maret 1979	Kodya Bandung			Asli	105
6283	Didi Priyatna	9083681	IX-10/0570/IX/XII/1979	20 Desember 1979	Pandegelang			Asli	107
6284	Didi R	9108822	IX-III/08/966/V/1989	30 Mei 1989	Garut			Asli	441
6285	Didi Rachman	193655	3644/B/19/V/59	29 Mei 1959	Jawa Barat			Asli	58
6286	Didi Rustandi	9100532	IX-III/21/182/VI/87	22 Juni 1987	Kodya Bandung			Asli	331
6287	Didi Samhudi	9114317	IX/III-08/1545/V/1989	31 Mei 1989	Tasikmalaya			Asli	555
6288	Didi Sapdi	9114326	IX/III-08/1761/V/1989	31 Mei 1989	Tasikmalaya			Asli	555
6289	Didi Subarna	9112577	IX-III/06/1121/V/1989	25 Mei 1989	Sumedang			Asli	528
6290	Didi sudarman	9083597	IX/04/126/III/1979	24 Maret 1979	Garut			Asli	106
6291	Didi Sudiana	9112593	IX-III/07/786/IV/1989	07 April 1989	Garut			Asli	528
6292	Didi Sugandi	9108762	IX-III/05/113/V/1989	27 Mei 1989	Cimahi			Asli	439

NO. URUT	NAMA	NPV	NO. PENDAFTARAN	TANGGAL PENDAFTARAN	DAERAH PENDAFTARAN	SK GELAR KEHORMATAN	TANGGAL SK GELAR KEHORMATAN	KET.	NO. JILID
6293	Didi Suhri	9100516	IX/III/19/044/III/1987	26 Maret 1987	Serang			Asli	330
6294	Didi Supardi	9111068	IX/III/14/0427/V/1989	31 Mei 1989	Kuningan			Asli	488
6295	Didi Suryadi	9083595	IX/04/454/XII/1980	27 Desember 1980	Garut			Asli	106
6296	Didi Suryadi	9083660	IX/13/0542/V/1979	11 Mei 1979	Sukabumi			Asli	107
6297	Didi Suwardi	9087957	IX/14/0011/I/79	02 Januari 1979	Sumedang			Asli	172
6298	Didi Tarmedi	9100298	IX-III/07/061/11/1986	19 November 1986	Garut			Asli	327
6299	Didi Tarmidi	9083604	IX/04/574/XII/1980	27 Desember 1980	Garut			Asli	106
6300	Didi Tarmidi bin H. Baridi	9083785	IX/XVII/0247/III/1979	01 Maret 1979	Cianjur			Asli	109
6301	Didi Tirtawijaya	9100238	IX-III/03/0555/VI/1987	25 Juni 1987	Sukabumi			Asli	326
6302	Didi Wiganda	9111061	IX-III-06/387/I/1987	20 Januari 1987	Sumedang			Fotokopi	488
6303	Didih	9114310	IX/III-08/1429/V/1989	31 Mei 1989	Tasikmalaya			Fotokopi	555
6304	Didih Djunaedi	9087921	IX/02/300/V/79	04 Mei 1979	Bandung			Asli	171
6305	Didin	9097474	IX-III/03/0549/VI/1987	25 Juni 1987	Sukabumi			Asli	269
6306	Didin	9111723	IX-III/04/560/IV/1989	30 Mei 1989	Cianjur			Asli	504
6307	Didin	9114412	IX-III/21/611/V/1989	31 Mei 1989	Kodya Bandung			Asli	557
6308	Didin bin Aman	9094471	IX/04/049/6/1983	29 Juni 1983	Garut			Asli	212
6309	Didin bin Oyo	9095519	IX-III/07/617/II/1987	2 Februari 1987	Garut			Asli	233
6310	Diding	256036	1016/B/9/I/1959	10 Januari 1959	Sukabumi			Asli	85
6311	Diding bin Mad Arip		2584/B/Kuv/10/08/59	21 Agustus 1959	Cianjur			Fotokopi	7
6312	Diding S.		IX/18/-30/3/1979	19 Maret 1979	Cirebon			Asli	188
6313	Didy Wiriady	9083739	IX/XIII/0308/III/1979	27 Maret 1979	Sukabumi			Asli	108
6314	Diediek Fenny Iljas	88343	02151/B/20/II/59	09 Februari 1959	Bandung			Asli	49
6315	Dien Sigarlaki Woengow		IX/01/0744/3/1979	23 Maret 1979	Kota Madya Bandung			Asli	29
6316	Digul bin Piton	115863	1217/B/8/III/1959	12 Maret 1959	Bogor			Asli	53
6317	Diha Tadjudin	9105911	IX/III-04/361/V/89	26 Mei 1989	Cianjur			Asli	402
6318	Dihar	9083710	IX/12/0276/VIII/1980	18 Agustus 1980	Subang			Asli	107
6319	Diharja	9114282	IX-III-06/1208/V/1989	30 Mei 1989	Sumedang			Asli	554
6320	Dihi		3203/B/9/IV/59	06 April 1959	Sukabumi			Fotokopi	18
6321	Dihim	9097546	IX-III-06/894/VI/87	5 Juni 1987	Sumedang			Asli	271

NO. URUT	NAMA	NPV	NO. PENDAFTARAN	TANGGAL PENDAFTARAN	DAERAH PENDAFTARAN	SK GELAR KEHORMATAN	TANGGAL SK GELAR KEHORMATAN	KET.	NO. JILID
6322	Dihkanda	9108815	IX-III/08/804/IV/1989	27 April 1989	Garut			Asli	441
6323	Diin	9100407	IX/III-09/1069/V/1987	19 Mei 1987	Ciamis			Asli	329
6324	Di'in/ Koin	78467	1788/B/2/VII/59	11 Juli 1959	Bekasi			Asli	46
6325	Diing bin Amsu	9111059	IX/III-4/599/V/89	30 Mei 1989	Cianjur			Asli	488
6326	Dijat	88305	1942/B/15/XI/58	24 Nopember 1958	Bandung			Asli	49
6327	Dijo bin Sambri	200423	08/B/3/XI/1958	03 Nopember 1958	Karawang			Fotokopi	6
6328	Dijono (Ngadijono)		1603/B/8/III/59	23 Maret 1959	Bogor			Fotokopi	28
6329	Dikarta	9112578	IX-III/06/1158/V/1989	25 Mei 1989	Sumedang			Asli	528
6330	Dikrama	9100379	IX-III/09/218/V/1987	19 Mei 1987	Ciamis			Asli	328
6331	Dilap Atmadja	9088909	IX/18/-45/3/1979	20 Maret 1979	Cirebon			Asli	188
6332	Diman	9083781	IX/XVII/0356/V/1979	15 Mei 1979	Cianjur			Asli	109
6333	Dimin	9100383	IX-III/09/349/V/1987	19 Mei 1987	Ciamis			Asli	328
6334	Dimjati bin Nuin		2087/B/8/IV/59	02 April 1959	Bogor			Fotokopi	28
6335	Dimron bin H. Bajen	9100217	IX-III/02/68/II/1987	26 Februari 1987	Bogor			Asli	326
6336	Dimung	9095488	IX-III/02/476/VI/1987	26 Juni 1987	Bogor			Asli	233
6337	Dimyati	9097465	IX-III/02/440/VI/87	26 Juni 1987	Bogor			Asli	269
6338	Dimyati	9100370	IX-III/08/558/XII/1988	17 Desember 1988	Tasikmalaya			Asli	328
6339	Dimyati	9100381	IX-III/09/258/V/1987	19 Mei 1987	Ciamis			Asli	328
6340	Dimyati	9100411	IX/III-09/1194/V/1987	19 Mei 1987	Ciamis			Asli	329
6341	Dimyati bin Suha	9105910	IX/III-04/316/V/1989	29 Mei 1989	Cianjur			Asli	402
6342	Dimyati Surakusumah, Drs	9083533	IX/01/0666/III/1979	22 Maret 1979	Kodya Bandung			Asli	105
6343	Dimyati Surakusumah, Drs	9083759	IX/XVI/0051/V/1977	15 Oktober 1977	Ciamis			Asli	108
6344	Dina bin Sanian	9097886	IX-III/02/44/II/1987	26 Februari 1987	Bogor			Asli	280
6345	Dinarsih, Ny.	9092138	IX/04/134/III/1979	26 Maret 1979	Garut			Asli	193
6346	Dinta	9114285	IX-III-06/1247/V/1989	30 Mei 1989	Sumedang			Asli	555
6347	Dinta bin Adisan	9083557	IX/02/182/III/1979	22 Maret 1979	Bandung			Asli	105
6348	Dio	9083765	IX/XVI/0454/XI/1980	03 Nopember 1980	Ciamis			Asli	108
6349	Dio	9097622	IX/III-16/225/XI/1986	25 Nopember 1986	Majalengka			Asli	273
6350	Dio	9108825	IX-III/09/434/IX/1988	15 September 1988	Ciamis			Asli	441

NO. URUT	NAMA	NPV	NO. PENDAFTARAN	TANGGAL PENDAFTARAN	DAERAH PENDAFTARAN	SK GELAR KEHORMATAN	TANGGAL SK GELAR KEHORMATAN	KET.	NO. JILID
6351	Dio B Subria	9100273	IX-III-06/168/X/86	05 Oktober 1986	Sumedang			Asli	327
6352	Dio, H.	9100340	IX-III/07/767/III/1987	12 Maret 1987	Garut			Asli	328
6353	Dioh binti Agus Ishak, Ny.	9100252	IX/III-04/047/IX/1988	28 September 1988	Cianjur			Asli	326
6354	Dion	9083787	IX/XVII/0478/V/1979	27 Mei 1979	Cianjur			Asli	109
6355	Dion	9097553	IX/III-08/75/VIII/1988	16 Agustus 1988	Tasikmalaya			Asli	271
6356	Dion	9111743	IX-III/09/763/IX/1988	15 September 1988	Ciamis			Asli	505
6357	Dion Sudiono	9100354	IX-III/08/384/VI/1987	30 Juni 1987	Tasikmalaya			Asli	328
6358	Diong	9105969	IX/III-09/32/IX/1988	15 September 1988	Ciamis			Asli	403
6359	Dipan	9100480	IX/III-15/279/VI/87	30 Juni 1987	Indramayu			Asli	330
6360	Dira	9100330	IX-III/07/469/I/1987	23 Januari 1987	Garut			Asli	328
6361	Dira	9108784	IX-III/06/716/V/1989	20 Mei 1989	Sumedang			Asli	440
6362	Dira	9108791	IX-III/06/851/V/1989	25 Mei 1989	Sumedang			Asli	440
6363	Dira bin Allasin	253744	12/B/16/X/1958	28 Oktober 1958	Sumedang			Asli	79
6364	Diran	9092153	IX/14/0359/IV/1981	04 April 1981	Sumedang			Asli	193
6365	Dirdja	9100496	IX/III-16/21/VII/1988	11 Juli 1988	Majalengka			Asli	330
6366	Dirdja bin Madsohi	9097468	IX-III/03/0025/IX/1986	03 September 1986	Sukabumi			Asli	269
6367	Dirga	9100524	IX/III-15/03/VII/88	14 Juli 1988	Indramayu			Asli	331
6368	Diria	9094489	IX/14/674/XII/1983	24 Desember 1983	Sumedang			Asli	213
6369	Diria	9100289	IX-III-06/951/VI/87	05 Juni 1987	Sumedang			Asli	327
6370	Dirja	9083651	IX/08/0005/XII/1980	19 Desember 1980	Lebak			Asli	107
6371	Dirja	9097610	IX/III-15/107/VI/87	20 Juni 1987	Indramayu			Asli	273
6372	Dirja	9114391	IX/III-16/588/V/1989	25 Mei 1989	Majalengka			Asli	557
6373	Dirja bin Badi	9083805	IX/XVIII/0738/I/1980	04 Januari 1980	Cirebon			Asli	109
6374	Dirja Soega	9114395	IX/III-16/707/V/1989	25 Mei 1989	Majalengka			Asli	557
6375	Dirman	9083542	IX/01/0484/III/1979	20 Maret 1979	Kodya Bandung			Asli	105
6376	Dirman	9093653	IX/07/391/XII/1983	15 Desember 1983	Kuningan			Asli	206
6377	Dirman	9097620	IX/III-16/140/XI/86	4 Nopember 1986	Majalengka			Asli	273
6378	Dirman	9100477	IX/III-15/249/VI/87	30 Juni 1987	Indramayu			Asli	330
6379	Diro	9100410	IX/III-09/1163/V/1987	19 Mei 1987	Ciamis			Asli	329

NO. URUT	NAMA	NPV	NO. PENDAFTARAN	TANGGAL PENDAFTARAN	DAERAH PENDAFTARAN	SK GELAR KEHORMATAN	TANGGAL SK GELAR KEHORMATAN	KET.	NO. JILID
6380	Dirpan bin Cala	9100471	IX/III-15/163/VI/87	20 Juni 1987	Indramayu			Asli	330
6381	Dirun bin Iding	9083738	IX/XIII/0818/XII/1980	20 Desember 1980	Sukabumi			Asli	108
6382	Dirya	9105998	IX/III/14/0346/V/1989	25 Mei 1989	Kuningan			Asli	403
6383	Disman	107324	P.2411/B/4/IV/1959	29 April 1059	Subang			Asli	52
6384	Disman Sukirman	9093657	IX/15/157/VIII/1983	21 Agustus 1983	Tasikmalaya			Asli	206
6385	Dita	9100479	IX/III-15/261/VI/87	30 Juni 1987	Indramayu			Asli	330
6386	Dita	9114287	IX-III-06/1287/V/1989	30 Mei 1989	Sumedang			Asli	555
6387	Dita bin Emer	9100433	IX/III/10/147/III/1987	11 Maret 1987	Karawang			Asli	329
6388	Dita bin Sarma	9108801	IX-III/07/238/III/1989	23 Maret 1989	Garut			Asli	441
6389	Ditonurjaya	9100301	IX-III/07/126/11/1986	27 November 1986	Garut			Asli	327
6390	Diya	9097507	IX/III-05/962/PKRI/VI/87	30 Juni 1987	Cimahi			Asli	270
6391	Diya bin Sarhapi	9108799	IX-III/07/221/III/1989	02 Maret 1989	Garut			Asli	440
6392	Diyan	9092597	IX/05/0030/I/1979	10 Januari 1979	Indramayu			Asli	607
6393	Diyat	9092688	IX/02/078/5/83	05 Mei 1983	Bandung			Asli	202
6394	Diyat	9094498	IX/III-05/327/PKRI/III/87	30 Maret 1987	Cimahi			Asli	213
6395	Diyat	9108769	IX-III/05/173/V/1989	30 Mei 1989	Cimahi			Asli	440
6396	Diyat Ahdiyat	9088894	IX/04/15/4/1979	30 April 1979	Garut			Asli	188
6397	Diyi bin Julid	9100239	IX/III-04/042/IV/1987	20 April 1987	Cianjur			Asli	326
6398	Dj. Manullang	9083538	IX/01/0088/IX/1978	01 September 1978	Kodya Bandung			Asli	105
6399	Dja'an	9097570	IX/III-08/508/VI/87	30 Juni 1987	Tasikmalaya			Asli	272
6400	Djaber		02033/B/5/X/1960	15 Oktober 1959	Serang			Fotokopi	2
6401	Djabid bin Kali		1409/B/6/II/59	28 Februari 1959	Pandegelang			Fotokopi	7
6402	Djabidin bin H. Alie	9114345	IX/III-13/157/V/1989	16 Mei 1989	Cirebon			Asli	556
6403	Djabon bin Uar	256127	0673A/B/2/II/1959	19 Februari 1959	Bekasi			Asli	87
6404	Djadil A.	9097614	IX/III-16/55/X/1986	4 Oktober 1986	Majalengka			Asli	273
6405	Djadja		2895/B/Kuv/10/09/59	01 September 1959	Cianjur			Fotokopi	5
6406	Djadja		/B/Kuv/10/05/59	16 Mei 1959	Cianjur			Fotokopi	5
6407	Djadja		1575/B/Kuv/10/05/59	19 Mei 1959	Cianjur			Fotokopi	5
6408	Djadja		3858/B/9/IV/59	28 April 1959	Sukabumi			Fotokopi	18

NO. URUT	NAMA	NPV	NO. PENDAFTARAN	TANGGAL PENDAFTARAN	DAERAH PENDAFTARAN	SK GELAR KEHORMATAN	TANGGAL SK GELAR KEHORMATAN	KET.	NO. JILID
6409	Djadja		3554/B/8/V/59	14 Mei 1959	Bogor			Fotokopi	28
6410	Djadja	70269	1760/B/Kuv/10/06/59	15 Juni 1959	Cianjur			Asli	42
6411	Djadja	107312	1852/B/18/II/1959	13 Februari 1959	Tasikmalaya			Asli	52
6412	Djadja	224140	2100/B/9/III/59	05 Maret 1959	Sukabumi			Asli	62
6413	Djadja	9083532	IX/01/0809/III/1979	24 Maret 1979	Kodya Bandung			Asli	105
6414	Djadja	9083774	IX/XVII/0731/VII/1979	20 Juli 1979	Cianjur			Asli	108
6415	Djadja	9100294	IX-III-06/173/IX/1988	04 September 1988	Sumedang			Asli	327
6416	Djadja	9105923	IX-III-06/173/IX/88	04 September 1988	Sumedang			Asli	402
6417	Djadja	9105950	IX/III-08/185/IX/1988	14 September 1988	Tasikmalaya			Asli	402
6418	Djadja	9108748	IX-III/03/0112/II/1989	15 Februari 1989	Sukabumi			Asli	439
6419	Djadja	9108818	IX-III/08/853/V/1989	05 Mei 1989	Garut			Asli	441
6420	Djadja	9111055	IX/III-04/514/V/1989	30 Mei 1989	Cianjur			Asli	487
6421	Djadja	9111725	IX-III/04/644/V/1989	30 Mei 1989	Cianjur			Asli	504
6422	Djadja Amihardja	9083545	IX/01/1127/XII/1980	30 Desember 1980	Kodya Bandung			Asli	105
6423	Djadja B. Botjang		IX/3/021/3/1978	10 September 1978	Kota Madya Bandung			Asli	29
6424	Djadja bin djukri	9083730	IX/XIII/0361/III/1979	28 Maret 1979	Sukabumi			Asli	108
6425	Djadja bin Tawi		2912/B/Kuv/10/09/59	02 September 1959	Cianjur			Fotokopi	8
6426	Djadja bin Usup		84/B/Kuv/10/XII/58	23 Desember 1958	Cianjur			Fotokopi	7
6427	Djadja Burdah	9102830	IX-III/02/501/VI/1987	26 Juni 1987	Bogor			Asli	362
6428	Djadja Hardja	9094890	IX/02/1179/10/1983	4 Oktober 1983	Bandung			Asli	222
6429	Djadja Kartadiredja	9094454	IX/01/284/XI/83	8 Nopember 1983	Bandung			Asli	212
6430	Djadja Pandji	9108739	IX-III/02/0126/V/1989	31 Mei 1989	Bogor			Asli	439
6431	Djadja Puradisastra	9108796	IX-III/06/946/V/1989	25 Mei 1989	Sumedang			Asli	440
6432	Djadja Sudja'i	256029	584/B/9/XII/1958	17 Desember 1958	Sukabumi			Asli	85
6433	Djadja Sudjai bin Madtohi	9092151	IX/13/0171/III/1979	126 Maret 1979	Sukabumi			Asli	193
6434	Djadja Sukardja	9094455	IX/01/042/5/83	1 Mei 1983	Bandung			Asli	212
6435	Djadja Sukriya	9088884	IX/01/0005/3/1979	15 Maret 1979	Kodya Madya Bandung			Asli	187
6436	Djadja Wiraatmadja	9086378	IX/13/0994/III/1981	10 Maret 1981	Sukabumi			Asli	145
6437	Djadja. S	9100240	IX/III-04/066/IV/1987	20 April 1987	Cianjur			Asli	326

NO. URUT	NAMA	NPV	NO. PENDAFTARAN	TANGGAL PENDAFTARAN	DAERAH PENDAFTARAN	SK GELAR KEHORMATAN	TANGGAL SK GELAR KEHORMATAN	KET.	NO. JILID
6438	Djadjadinata	9114406	IX-III/21/439/V/1989	31 Mei 1989	Kodya Bandung			Asli	557
6439	Djadjamihardja bin H. Sa'id		100/B/Kuv/10/03/59	25 Maret 1959	Cianjur			Fotokopi	5
6440	Djadjang		3400/B/9/IV/59	April 1959	Sukabumi			Fotokopi	18
6441	Djadjang	248228	1866/B/Kuv/10/06/59	19 Juni 1959	Cianjur			Asli	70
6442	Djadjang Djunaedie		4882/B/9/V/59	Mei 1959	Sukabumi			Fotokopi	18
6443	Djadjang S. bin H. Muchtar	9083796	IX/XVII/0007/XI/1978	09 Nopember 1978	Cianjur			Asli	109
6444	Djadjang Sudirdja	9083632	IX/07/0082/I/1979	15 Januari 1979	Kuningan			Asli	106
6445	Djadjang Suwenda		3017/B/9/IV/59	01 April 1959	Sukabumi			Fotokopi	18
6446	Djadji	48443	809/B/Kuv/10/03/59	20 Maret 1959	Cianjur			Asli	37
6447	Djadji	98102	1624/B/9/II/1959	19 Februari 1959	Sukabumi			Asli	50
6448	Djadji	250177	696/B/Kuv/10/03/59	17 Maret 1959	Cianjur			Asli	71
6449	Djadji	256033	2183/B/Kuv/10/07/59	29 Juli 1959	Cianjur			Asli	85
6450	Djadji	9083733	IX/XIII/0806/XII/1980	20 Desember 1980	Sukabumi			Asli	108
6451	Djadji	9095534	IX/13/0101/VIII/83	22 Agustus 1983	Sukabumi			Fotokopi	234
6452	Djadji	9108756	IX-III/04/0411/V/1989	30 Mei 1989	Cianjur			Asli	439
6453	Djadji bin Emad	9083720	IX/XIII/0409/III/1979	29 Maret 1979	Sukabumi			Asli	108
6454	Djadji bin Endi		/B/Kuv/10/05/59	16 Mei 1959	Cianjur			Fotokopi	5
6455	Djadjili	9095556	IX/III-16/116/X/1986	20 Oktober 1986	Majalengka			Asli	234
6456	Djadjuli	9097561	IX/III-08/296/VI/87	23 Juni 1987	Tasikmalaya			Asli	271
6457	Djadjuli	9097585	IX/III-09/852/V/1987	19 Mei 1987	Ciamis			Asli	272
6458	Djadjuli	9111067	IX/III-12/26/V/1989	21 Mei 1989	Cirebon			Asli	488
6459	Djadjuli	9111736	IX-III/08/1193/V/1989	31 Mei 1989	Tasikmalaya			Asli	504
6460	Djaed bin H. Djuwaeni	9095689	IX-III/03/0454/VI/87	20 Juni 1987	Sukabumi			Asli	236
6461	Djaelan bin Doelkasim		1514/B/6/III/1959	14 Maret 1959	Pandegelang			Fotokopi	23
6462	Djaelani	8691	2064/B/18/III/59	18 Maret 1959	Tasikmalaya			Asli	33
6463	Djaelani	9084446	IX/17/0230/III/1979	07 Maret 1979	Cianjur			Asli	118
6464	Djaelani	9100448	IX/14/0187/XII/1986	20 Desember 1986	Kuningan			Fotokopi	329
6465	Djaemi bin Jahod		1686/B/6/IV/1959	02 April 1959	Pandegelang			Fotokopi	23
6466	Djaenadin bin Sukria	9100316	IX-III/07/339/I/1987	08 Januari 1987	Garut			Asli	327

NO. URUT	NAMA	NPV	NO. PENDAFTARAN	TANGGAL PENDAFTARAN	DAERAH PENDAFTARAN	SK GELAR KEHORMATAN	TANGGAL SK GELAR KEHORMATAN	KET.	NO. JILID
6467	Djaenah	9083816	IX/XVIII/0060/II/1979	20 Februari 1979	Cirebon			Asli	109
6468	Djaeni	291912	186/B/11/XI/1958	22 Nopember 1958	Karawang			Asli	92
6469	Djaenudin	9088371	IX/02/473/10/79	21 Oktober 1979	Bandung			Asli	178
6470	Djaenudin	9100332	IX-III/07/559/I/1987	29 Januari 1987	Garut			Asli	328
6471	Djaenudin	9108741	IX-III/02/0130/V/1989	31 Mei 1989	Bogor			Asli	439
6472	Djaenudin	9108745	IX-III/03/0008/IX/1988	08 September 1988	Sukabumi			Asli	439
6473	Djaenudin bin U'ad		2227/B/9/III/59	12 Maret 1959	Sukabumi			Fotokopi	18
6474	Djaenudin Ha. Mahmud	160208	813/B/Kuv/10/03/59	20 Maret 1959	Cianjur			Asli	55
6475	Djaeri bin Adun	9100309	IX-III/07/206/12/1986	03 Desember 1986	Garut			Asli	327
6476	Djafar	9095544	IX/III/14/0517/IV/1987	02 April 1987	Kuningan			Asli	234
6477	Dja'far Usman	16353	04342/B/20/4/59	15 April 1959	Bandung			Asli	35
6478	Djaha bin Bakri	9095524	IX-III/07/726/3/1987	3 Maret 1987	Garut			Asli	234
6479	Djahadi	9083605	IX/04/480/XII/1980	27 Desember 1980	Garut			Asli	106
6480	Djaham	9100514	IX/III-18/206/II/1987	25 Februari 1987	Pandeglang			Asli	330
6481	Djahar		2866/B/7/II/59	15 Februari 1959	Lebak			Fotokopi	13
6482	Djahar Affandie R	9087911	IX/01/0332/3/79	19 Maret 1979	Bandung			Asli	171
6483	Djahar bin Djahidi		3352/B/7/II/59	05 Februari 1959	Lebak			Fotokopi	21
6484	Djahar bin Saimabang		1441/B/7/XII/1958	29 Desember 1958	Lebak			Fotokopi	24
6485	Djahari		/B/7/VI/1959	10 Juni 1959	Lebak			Fotokopi	19
6486	Djahari		363/B/6/XII/58	26 Desember 1958	Pandegelang			Fotokopi	23
6487	Djahari		1579/B/6/III/1959	23 Maret 1959	Pandegelang			Fotokopi	26
6488	Djahari		225/B/7/XII/58	01 Desember 1958	Lebak			Fotokopi	27
6489	Djahari	73868	232/B/7/XI/1958	25 Nopember 1958	Lebak			Asli	43
6490	Djahari	9083578	IX/02/480/X/1979	30 Oktober 1979	Bandung			Asli	105
6491	Djahari	9083669	IX-10/0610/IX/I0/1981	03 Oktober 1980	Pandegelang			Asli	107
6492	Djahari	9083677	IX-10/0575/IX/I/1980	15 Januari 1980	Pandegelang			Asli	107
6493	Djahari	9083743	IX-10/0627/IX/XII/1980	01 Desember 1980	Pandegelang			Asli	108
6494	Djahari	9114263	IX-III/02/302/V/89	31 Mei 1989	Bogor			Asli	554
6495	Djahari bin Aska	239561	313/B/7/XI/58	27 Nopember 1958	Lebak			Asli	66

NO. URUT	NAMA	NPV	NO. PENDAFTARAN	TANGGAL PENDAFTARAN	DAERAH PENDAFTARAN	SK GELAR KEHORMATAN	TANGGAL SK GELAR KEHORMATAN	KET.	NO. JILID
6496	Djahari bin Asra		1576/B/7/XII/1958	29 Desember 1958	Lebak			Fotokopi	24
6497	Djahari Djahrudin	84407	2921/B/18/IV/1959	15 April 1959	Tasikmalaya			Asli	48
6498	Djahari Riyadi	9088906	IX/18/-20/3/1979	17 Maret 1979	Cirebon			Asli	188
6499	Djaharian bin Rabiin	224133	0573/B/2/I/59	24 Januari 1959	Bekasi			Asli	62
6500	Djahid	9095537	IX/III-13/333/6/1987	26 Juni 1987	Cirebon			Asli	234
6501	Djahidi		02032/B/5/X/1959	15 Oktober 1959	Serang			Fotokopi	2
6502	Djahidi		1562/B/6/III/1959	17 Maret 1959	Pandegelang			Fotokopi	26
6503	Djahidi		1759/B/6/IV/1959	02 April 1959	Pandegelang			Fotokopi	26
6504	Djahidi	9105978	IX/III-09/347/IX/1988	15 September 1988	Ciamis			Asli	403
6505	Djahidi bin Enco	9083792	IX/XVII/0018/XI/1978	20 Nopember 1978	Cianjur			Asli	109
6506	Djahidi bin Wihatma	9100344	IX-III/07/918/V/1987	04 Mei 1987	Garut			Asli	328
6507	Djahir bin Saja	9083620	IX.06/827/V/1981	16 Maret 1981	Karawang			Asli	106
6508	Djahri		2279/B/7/I/59	12 Januari 1959	Lebak			Fotokopi	13
6509	Djahri bin Laman	256079	1124/B/7/XII/1958	23 Desember 1958	Lebak			Asli	86
6510	Djahri bin Muhdi	9087949	IX/13/0479/IV/79	03 April 1979	Sukabumi			Asli	172
6511	Djahrup bin Sairi	9097459	IX-III/02/25/II/1987	26 Februari 1987	Bogor			Asli	268
6512	Djahudin		1013/B/7/XII/58	19 Desember 1958	Lebak			Fotokopi	27
6513	Djahuri	9083769	IX/XVI/0345/X/1980	15 Oktober 1980	Ciamis			Asli	108
6514	Djai		3925/B/7/II/59	02 Februari 1959	Lebak			Fotokopi	13
6515	Djai		3852/B/9/IV/59	April 1959	Sukabumi			Fotokopi	18
6516	Djai	58742	78/B/7/X/58	13 Nopember 1958	Lebak			Asli	40
6517	Djai	239501	1125/B/6/II/1959	10 Februari 1959	Pandegelang			Asli	65
6518	Djai	256060	469/B/Kuv/10/02/59	21 Februari 1959	Cianjur			Asli	85
6519	Djai	256061	2743/B/Kuv/10/08/59	27 Agustus 1959	Cianjur			Asli	85
6520	Dja'i		IX/01/1041/11/1980	14 Nopember 1980	Kota Madya Bandung			Asli	29
6521	Dja'I	9083717	IX/XIII/0344/III/1979	28 Maret 1979	Sukabumi			Asli	108
6522	Dja'i	9095496	IX/III-04/233/VI/1987	24 Juni 1987	Cianjur			Fotokopi	233
6523	Dja'i	9097555	IX/III-08/122/III/1987	16 Maret 1987	Tasikmalaya			Asli	271
6524	Djai bin Aho		2931/B/Kuv/10/09/59	03 September 1959	Cianjur			Fotokopi	8

NO. URUT	NAMA	NPV	NO. PENDAFTARAN	TANGGAL PENDAFTARAN	DAERAH PENDAFTARAN	SK GELAR KEHORMATAN	TANGGAL SK GELAR KEHORMATAN	KET.	NO. JILID
6525	Dja'i bin Arad		1923/B/9/III/59	02 Maret 1959	Sukabumi			Fotokopi	18
6526	Djai bin Bakir	289085	1996/B/8/IV/59	01 April 1959	Bogor			Asli	91
6527	Djai bin Budung		2888/B/Kuv/10/08/59	31 Agustus 1959	Cianjur			Fotokopi	8
6528	Djai bin Djamian		2432/B/Kuv/10/07/59	13 Juli 1959	Cianjur			Fotokopi	5
6529	Djai bin Durahman		3373/B/7/II/59	05 Februari 1959	Lebak			Fotokopi	13
6530	Djai bin Etje	224197	4170/B/15/I/59	19 Januari 1959	Bandung			Asli	63
6531	Djai bin Lahuri		2412/B/Kuv/10/08/59	12 Agustus 1959	Cianjur			Fotokopi	7
6532	Dja'i bin Nuryasan	9112583	IX-III/07/469/IV/1989	07 April 1989	Garut			Asli	528
6533	Dja'i bin Sar'an	9100241	IX/III-04/078/IV/1987	23 April 1987	Cianjur			Asli	326
6534	Djai bin Uwong	9100236	IX-III/03/0477/V/1987	25 Mei 1987	Sukabumi			Asli	326
6535	Djaidi bin Djahrip		1529/B/8/III/59	21 Maret 1959	Bogor			Fotokopi	28
6536	Djaidin	9114307	IX-III/07/1107/IV/1989	07 April 1989	Garut			Asli	555
6537	Djaim	9094466	IX/03/57/VI/1983	25 Juni 11983	Bogor			Asli	212
6538	Djaiman		1780/B/6/IV/1959	06 April 1959	Pandegelang			Fotokopi	26
6539	Djaiman bin Misdjan		764/B/6/I/59	21 Januari 1959	Pandegelang			Fotokopi	23
6540	Djain bin Rimin	16128	186/B/8/XII/58	13 Desember 1958	Bogor			Asli	34
6541	Djainan bin Samar		3912/B/7/VI/59	12 Juni 1959	Lebak			Fotokopi	13
6542	Djairin	289097	2206/B/3/IV/1959	15 April 1959	Karawang			Asli	91
6543	Djaja		2373/B/6/II/1959	23 Februari 1959	Pandegelang			Fotokopi	23
6544	Djaja		820/B/6/III/1959	17 Maret 1959	Pandegelang			Fotokopi	26
6545	Djaja	166682	P.854/B/4/II/1959	28 Februari 1959	Subang			Asli	57
6546	Djaja	224003	1386/B/11/III/59	24 Maret 1959	Cirebon			Asli	61
6547	Djaja	224023	4258/B/16/III/59	17 Maret 1959	Sumedang			Asli	61
6548	Djaja	253285	368/B/7/XI/1958	29 Nopember 1958	Lebak			Asli	73
6549	Djaja	253963	199/B/7/XI/1958	24 Nopember 1958	Lebak			Asli	81
6550	Djaja	9095499	IX/III-05/77/PKRI/12/86	24 Desember 1986	Cimahi			Asli	233
6551	Djaja	9100223	IX-III/02/330/VI/1987	24 Juni 1987	Bogor			Asli	326
6552	Djaja bin Arsaim		1714/B/6/IV/1959	02 April 1959	Pandegelang			Fotokopi	26
6553	Djaja bin Kadis	9087938	IX/11/000137/II/1979	25 Februari 1979	Serang			Asli	171

NO. URUT	NAMA	NPV	NO. PENDAFTARAN	TANGGAL PENDAFTARAN	DAERAH PENDAFTARAN	SK GELAR KEHORMATAN	TANGGAL SK GELAR KEHORMATAN	KET.	NO. JILID
6554	Djaja bin Rawadi		0289/B/5/I/1959	15 Januari 1959	Serang			Fotokopi	2
6555	Djaja Djuman	9097599	IX/14/0280/I/1987	29 Januari 1987	Kuningan			Asli	273
6556	Djaja Suhardja	9114334	IX/III-II/68/V/89	2 Mei 1989	Subang			Asli	556
6557	Djaja Sulaeman		IX/01/0884/12/1979	29 Desember 1979	Kota Madya Bandung			Asli	29
6558	Djajaatmadja		1796/B/7/I/59	05 Januari 1959	Lebak			Fotokopi	24
6559	Djajadi		1396/B/7/XII/1958	29 Desember 1958	Lebak			Fotokopi	24
6560	Djajadi	16324	360/B/9/XII/1958	06 Desember 1958	Sukabumi			Asli	35
6561	Djajadi	253732	058/B/2/XI/1958	12 Nopember 1958	Bekasi			Asli	79
6562	Djajadipura	248278	0670/B/20/11/1959	25 Nopember 1958	Kota Madya Bandung			Asli	70
6563	Djajaman	166623	4265/B/16/III/1959	17 Maret 1959	Sumedang			Asli	56
6564	Djajasasmita	9100449	IX/07/851/XI/1983	20 November 1983	Kuningan			Fotokopi	329
6565	Djajuli	248202	01770/B/5/VII/1959	10 Juli 1959	Serang			Asli	70
6566	Djajuli	9112580	IX-III/07/430/IV/1989	07 April 1989	Garut			Asli	528
6567	Djajut		1266/B/7/XII/1958	26 Desember 1958	Lebak			Fotokopi	24
6568	Djaka	48389	766/B/Kuv/10/03/59	18 Maret 1959	Cianjur			Asli	36
6569	Djaka	248229	682/B/Kuv/10/03/59	16 Maret 1959	Cianjur			Asli	70
6570	Djaka	255991	1878/B/7/I/1959	07 Januari 1959	Lebak			Asli	84
6571	Djaka bin Armasan	9114296	IX-III/07/707/IV/1989	07 April 1989	Garut			Asli	555
6572	Djaka bin Bais		2961/B/Kuv/10/09/59	04 September 1959	Cianjur			Fotokopi	8
6573	Djaka bin Entung	9083777	IX/XVII/0502/V/1979	27 Mei 1979	Cianjur			Asli	108
6574	Djaka bin Jalil	9114271	IX-III/02/398/V/1989	31 Mei 1989	Bogor			Asli	554
6575	Djakaatmadja		925/B/7/XII/1958	17 Desember 1958	Lebak			Fotokopi	24
6576	Djakam		/B/6/IV/1959	02 April 1959	Pandegelang			Fotokopi	27
6577	Djakar		705/B/6/I/59	17 Januari 1959	Pandegelang			Fotokopi	23
6578	Djakar		2176/B/6/II/59	15 Februari 1959	Pandegelang			Fotokopi	27
6579	Djakar	253357	149/B/7/XI/1958	19 Nopember 1958	Lebak			Asli	75
6580	Djakar bin Djanan	239512	553/B/7/XII/58	02 Desember 1958	Lebak			Asli	65
6581	Djakar bin Misdja		2179/B/7/I/59	12 Januari 1959	Lebak			Fotokopi	24
6582	Djakar bin Muhamad		1989/B/7/I/59	09 Januari 1959	Lebak			Fotokopi	13

NO. URUT	NAMA	NPV	NO. PENDAFTARAN	TANGGAL PENDAFTARAN	DAERAH PENDAFTARAN	SK GELAR KEHORMATAN	TANGGAL SK GELAR KEHORMATAN	KET.	NO. JILID
6583	Djakari		4022/B/7/VI/59	17 Juni 1959	Lebak			Fotokopi	24
6584	Djakaria		2742/B/Kuv/10/08/59	27 Agustus 1959	Cianjur			Fotokopi	5
6585	Djakaria		2121/B/Kuv/10/07/59	20 Juli 1959	Cianjur			Fotokopi	5
6586	Djakaria	48439	434/B/7/XII/1958	01 Desember 1958	Lebak			Asli	37
6587	Djakaria	115902	1621/B/7/I/59	02 Januari 1959	Lebak			Asli	54
6588	Djakaria	9095697	IX/III-05/451/PKRI/IV/87	25 April 1987	Cimahi			Asli	236
6589	Djakaria	9097541	IX-III-06/705/V/1987	4 Mei 1987	Sumedang			Asli	271
6590	Djakaria bin Djahal	115908	669/B/7/XII/58	08 Desember 1958	Lebak			Asli	54
6591	Djakaria bin Djapar		1718/B/6/IV/1959	02 April 1959	Pandegelang			Fotokopi	26
6592	Djakaria bin Dulgapar	9100519	IX/III/19/072/III/1987	26 Maret 1987	Serang			Asli	330
6593	Djakaria bin Isak		2848/B/Kuv/10/08/59	30 Agustus 1959	Cianjur			Fotokopi	8
6594	Djakaria bin Udi	9101152	IX/III/10/240/VI/1987	15 Juni 1987	Karawang			Asli	338
6595	Djakarta bin Sumapradja	9083744	IX/XIV/0117/I/1979	04 Januari 1979	Sumedang			Asli	108
6596	Djakarya	9111742	IX-III/09/740/IX/1988	15 September 1988	Ciamis			Asli	505
6597	Djakawi	256070	1188/B/7/XII/1958	24 Desember 1958	Lebak			Asli	85
6598	Djaken	9100254	IX/III-04/060/X/1988	11 Oktober 1988	Cianjur			Asli	326
6599	Djakim		2976/B/6/II/59	15 Februari 1959	Pandegelang			Fotokopi	7
6600	Djakim		1202/B/6/II/1959	23 Februari 1959	Pandegelang			Fotokopi	26
6601	Djakim bin Salman	9083694	IX/II/0006/X/1978	27 Oktober 1978	Serang			Asli	107
6602	Djakir bin Akamij		1845/B/7/I/59	06 Januari 1959	Lebak			Fotokopi	13
6603	Djakir bin Soban		2332/B/7/I/59	13 Januari 1959	Lebak			Fotokopi	27
6604	Djakri		2568/B/6/V/59	20 Mei 1959	Pandegelang			Fotokopi	7
6605	Djakri bin Adang	9100527	IX/III/20/0089/V/87	15 April 1987	Lebak			Asli	331
6606	Djala bin Uhang	9114294	IX-III/07/511/IV/89	07 April 1989	Garut			Asli	555
6607	Djalal bin Rapei	253251	455/B/7/XII/1958	01 Desember 1958	Lebak			Asli	73
6608	Djalaludin	9083761	IX/XVI/0116/XI/1978	20 Nopember 1978	Ciamis			Asli	108
6609	Djalan bin Main	78496	050/B/2/XI/58	19 Nopember 1958	Bekasi			Asli	46
6610	Djalarih	253511	P.541/B/4/II/1959	02 Februari 1959	Subang			Asli	77
6611	Djali		2429/B/Kuv/10/08/59	13 Agustus 1959	Cianjur			Fotokopi	7

NO. URUT	NAMA	NPV	NO. PENDAFTARAN	TANGGAL PENDAFTARAN	DAERAH PENDAFTARAN	SK GELAR KEHORMATAN	TANGGAL SK GELAR KEHORMATAN	KET.	NO. JILID
6612	Djali	260360	1941/B/6/IV/59	07 April 1959	Pandegelang			Asli	89
6613	Djali	9092157	IX/09/0145/II/1980	07 Februari 1980	Majalengka			Asli	193
6614	Djali	9095559	IX/III-16/263/XII/1986	9 Desember 1986	Majalengka			Asli	234
6615	Djali bin Soi	260350	301/B/Kuv/10/01/59	14 Januari 1959	Cianjur			Asli	89
6616	Djali Wardjali	9088905	IX/15/009/XII/1978	09 Desember 1979	Tasikmalaya			Asli	188
6617	Djalia bin H. Djasimin	256097	4016/B/6/XII/1958	19 Desember 1958	Pandegelang			Asli	86
6618	Djalil	9087965	IX/18/0496/8/1979	05 Agustus 1979	Cirebon			Asli	172
6619	Djalil	9097637	IX/III-18/096/XII/1986	29 Desember 1986	Pandegelang			Asli	274
6620	Djalil	9100473	IX/III-15/188/VI/87	30 Juni 1987	Indramayu			Asli	330
6621	Djalil bin Antara	9106027	IX/III-18/0123/VIII/1986	25 Agustus 1986	Pandeglang			Asli	403
6622	Djalim	255992	2228/B/7/I/1959	12 Januari 1959	Lebak			Asli	84
6623	Djalim	9083655	IX/09/0024/III/1979	12 Maret 1979	Majalengka			Asli	107
6624	Djaliman	9087933	IX/07/00161/II/19799	28 Februari 1979	Kuningan			Asli	171
6625	Djaliman bin Ardiman		01170/B/3/IV/1959	14 April 1959	Serang			Fotokopi	2
6626	Djama bin Mahari	73850	523/B/8/II/59	07 Februari 1959	Bogor			Asli	43
6627	Djama bin Dahuri	115860	1215/B/8/III/59	12 Maret 1959	Bogor			Asli	53
6628	Djama bin Madhapi	9114414	IX-III/21/622/V/1992	31 Mei 1989	Kodya Bandung			Asli	557
6629	Djamaan		2584/B/7/I/59	15 Januari 1959	Lebak			Fotokopi	13
6630	Djamaan/Saimbang		1602/B/7/I/59	02 Januari 1959	Lebak			Fotokopi	19
6631	Djamad		2455/B/3/IV/1959	16 April 1959	Karawang			Fotokopi	2
6632	Djamad bin Atas		1562/B/7/XII/1958	31 Desember 1958	Lebak			Fotokopi	19
6633	Djamad bin Mairin	9100432	IX/III/10/107/II/1987	11 Februari 1987	Karawang			Asli	329
6634	Djamadi		1489/B/6/III/59	14 Maret 1959	Pandegelang			Fotokopi	7
6635	Djamadi bin Isah		/B/7/XII/1958	10 Desember 1958	Lebak			Fotokopi	24
6636	Djamahi	9111053	IX/III-04/497/V/89	30 Mei 1989	Cianjur			Asli	487
6637	Djamai	98097	1072/B/9/I/1959	13 Januari 1959	Sukabumi			Asli	50
6638	Djamali bin Raisah		2535/B/7/I/59	12 Januari 1959	Lebak			Fotokopi	24
6639	Djamaludin	9101197	IX/III-18/212/II/1986	28 Februari 1987	Pandeglang			Asli	339
6640	Djamaludin	9111808	IX-III/03/0404/V/1989	31 Mei 1989	Sukabumi			Asli	507

NO. URUT	NAMA	NPV	NO. PENDAFTARAN	TANGGAL PENDAFTARAN	DAERAH PENDAFTARAN	SK GELAR KEHORMATAN	TANGGAL SK GELAR KEHORMATAN	KET.	NO. JILID
6641	Djamaludin	9114725	IX/III/14/1041/V/89	31 Mei 1989	Kuningan			Asli	565
6642	Djaman		3425/B/7/II/59	05 Februari 1959	Lebak			Fotokopi	13
6643	Djaman		3677/B/7/IV/59	06 April 1959	Lebak			Fotokopi	14
6644	Djaman	244632	01809/B/5/IV/1959	14 April 1959	Serang			Asli	67
6645	Djaman (Djuman)		2777/B/7/I/59	15 Januari 1959	Lebak			Fotokopi	19
6646	Djam'an bin Naiman		0817/B/5/III/59	12 Maret 1959				Fotokopi	21
6647	Djaman bin Nurdja		3225/B/3/V/1959	06 Mei 1959	Karawang			Fotokopi	2
6648	Djam'an Marganti	9092530	IX/02/128/III/1979	07 Maret 1979	Bandung			Fotokopi	199
6649	Djamani	239464	0273/B/6/XII/58	09 Desember 1958	Pandegelang			Asli	64
6650	Djamani alais Sadjiman		2589/B/7/I/59	15 Januari 1959	Lebak			Fotokopi	24
6651	Djamani bin Muhammad	9094468	IX/03/218/X/83	1 Oktober 1983	Bogor			Asli	212
6652	Djamani bin Ontja		2157/B/7/I/59	12 Januari 1959	Lebak			Fotokopi	14
6653	Djamar		1900/B/6/IV/1959	07 April 1959	Pandegelang			Fotokopi	23
6654	Djamar		1135/B/6/II/1959	10 Februari 1959	Pandegelang			Fotokopi	26
6655	Djamar	248044	234/B/6/XII/1958	02 Desember 1958	Pandegelang			Asli	68
6656	Djamar	9094590	IX/III-13/38/10/1986	3 Oktober 1983	Cirebon			Asli	215
6657	Djamari		1244/B/7/XII/1958	26 Desember 1958	Lebak			Fotokopi	19
6658	Djamari	193770	1757/B/7/1/59	06 Januari 1959	Jawa Barat			Asli	60
6659	Djamari	9092284	IX/11/000215/III/199	15 Maret 1979	Serang			Asli	195
6660	Djamasan bin Ruyani	9087942	IX/11/000638/XII/79	29 Desember 1979	Serang			Asli	171
6661	Djamawi bin Djalan	253391	343/B/7/XI/1958	28 Nopember 1958	Lebak			Asli	76
6662	Djambu/ Enting	224175	01495/B/2/VI/59	02 Juni 1959	Bekasi			Asli	63
6663	Djamhani	9100220	IX-III/02/185/V/1987	15 Mei 1987	Bogor			Asli	326
6664	Djamhari		/B/7/I/59	05 Januari 1959	Lebak			Fotokopi	14
6665	Djamhari		70/B/18/XII/1958	30 Desember 1958				Fotokopi	21
6666	Djamhari		IX/11/000288/3/1979	20 Maret 1979	Serang			Asli	29
6667	Djamhari	260349	1882/B/6/IV/59	07 April 1959	Pandegelang			Asli	89
6668	Djamhari	9083815	IX/XVIII/0030/II/1979	05 Februari 1979	Cirebon			Asli	109
6669	Djamhari	9088893	IX/3/05/5/1979	31 Mei 1979	Bogor			Asli	188

NO. URUT	NAMA	NPV	NO. PENDAFTARAN	TANGGAL PENDAFTARAN	DAERAH PENDAFTARAN	SK GELAR KEHORMATAN	TANGGAL SK GELAR KEHORMATAN	KET.	NO. JILID
6670	Djamhari	9095487	IX-III/02/471/VI/1987	26 Juni 1987	Bogor			Asli	233
6671	Djamhari	9105915	IX-III-06/009/VI/1988	15 Juni 1988	Sumedang			Asli	402
6672	Djamhari	9111750	IX-III/14/0828/V/1989	31 Mei 1989	Kuningan			Asli	505
6673	Djamhari bin Artilah	250144	895/B/8/II/1959	23 Februari 1959	Bogor			Asli	71
6674	Djamhari bin Sarip	9083786	IX/XVII/0126/II/1979	30 Februari 1979	Cianjur			Asli	109
6675	Djamhari Hardja bin Singadikerta	9100313	IX-III/07/259/12/1986	22 Desember 1986	Garut			Asli	327
6676	Djamhari Wiriasaputra, R. H.	9092356	IX/04/740/V/1981	07 Mei 1981	Garut			Asli	196
6677	Djamhur Djajaredja	9083546	IX/01/IIII/XII/1980	25 Desember 1980	Kodya Bandung			Asli	105
6678	Djamhur Purawinata		P.1279/B/4/III/59	18 Maret 1959	Subang			Fotokopi	6
6679	Djamhur Purawinata	58764	P.1279/B/4/III/1959	18 Maret 1959	Subang			Asli	40
6680	Djamhur, R. bin R. Suriya	9086428	IX/17/0583/VI/1979	05 Juni 1979	Cianjur			Asli	146
6681	Djamhuri	9087906	IX/18/0354/3/1979	31 Maret 1979	Cirebon			Asli	170
6682	Djamhuri	9100499	IX/III-18/023/VI/86	22 Juni 1986	Pandeglang			Asli	330
6683	Djamhuri bin Pakar	9097460	IX/III/20/0062/V/87	5 Mei 1987	Lebak			Asli	268
6684	Djamian bin Sapei		3125/B/7/II/59	03 Februari 1959				Fotokopi	21
6685	Djamidi bin Madkasik	9087922	IX/02/235/III/1979	23 Maret 1979	Bandung			Asli	171
6686	Djamidi Idun	73910	01147/B/20/XII/58	18 Desember 1958	Bandung			Asli	44
6687	Djamil		807/B/7/XII/58	15 Desember 1958	Lebak			Fotokopi	14
6688	Djamil Daud	9108763	IX-III/05/123/VI/1989	10 Juni 1989	Cimahi			Asli	439
6689	Djamin	78561	4647/B/3/VII/1959	15 Juli 1959	Karawang			Asli	47
6690	Djamin bin Adang	248186	0538/B/2/I/1959	27 Januari 1959	Bekasi			Asli	69
6691	Djamin bin Djasrif	78549	01079/B/5/IV/59	14 April 1959	Serang			Asli	47
6692	Djamin Sutawidjaja		1607/B/6/III/1959	25 Maret 1959	Pandegelang			Fotokopi	26
6693	Djamir		641/B/6/I/59	13 Januari 1959	Pandegelang			Fotokopi	27
6694	Djamir	248240	3175/B/19/IV/1959	30 April 1959	Ciamis			Asli	68
6695	Djamir	9100504	IX/III-18/040/X/1986	25 Oktober 1986	Pandeglang			Asli	330
6696	Djamir bin Djaka		4100/B/7/VI/59	19 Juni 1959	Lebak			Fotokopi	24
6697	Djamri	239533	418/B/7/XII/58	01 Desember 1958	Lebak			Asli	66
6698	Djamri	9097560	IX/III-08/289/VI/87	22 Juni 1987	Tasikmalaya			Asli	271

NO. URUT	NAMA	NPV	NO. PENDAFTARAN	TANGGAL PENDAFTARAN	DAERAH PENDAFTARAN	SK GELAR KEHORMATAN	TANGGAL SK GELAR KEHORMATAN	KET.	NO. JILID
6699	Djamring bin Sabin	166590	1115/B/7/XII/58	23 Desember 1958	Lebak			Asli	56
6700	Djamsani	9100485	IX/III-16/296/XII/1986	9 Desember1986	Majalengka			Asli	330
6701	Djamsari	9114410	IX-III/21/531/V/89	31 Mei 1989	Kodya Bandung			Asli	557
6702	Djamsari bin Djaliman	253497	0316/B/5/I/59	15 Januari 1959	Serang			Asli	77
6703	Djamsari bin Djaliman	9083688	IX/II/00075/I/1979	26 Januari 1979	Serang			Asli	107
6704	Djamsari bin Marnasan	9100324	IX-III/07/421/I/1987	16 Januari 1987	Garut			Asli	327
6705	Djamsir	224171	0491/B/2/I/59	22 Januari 1959	Bekasi			Asli	63
6706	Djamsu		3578/B/7/III/59	02 Maret 1959	Lebak			Fotokopi	13
6707	Djamsur bin H. Enoh	48406	01487/B/2/V/59	29 Mei 1959	Bekasi			Asli	36
6708	Djamud	9083540	IX/01/0366/III/1979	20 Maret 1979	Kodya Bandung			Asli	105
6709	Djamuri				Lebak			Fotokopi	14
6710	Djana	88347	2115/B/12/III/59	31 Maret 1959	Kuningan			Asli	49
6711	Djana	9097597	IX/14/0037/IV/1983	7 Nopember 1983	Kuningan			Asli	273
6712	Djana	9111076	IX/III/14/0627/V/1989	31 Mei 1989	Kuningan			Asli	488
6713	Djana bin Djarim	248197	01063/B/5/IV/1959	14 April 1959	Serang			Asli	70
6714	Djana bin H. Sakam	9084374	IX/II/0091/II/1979	07 Februari 1979	Serang			Asli	117
6715	Djanah		1754/B/6/IV/1959	06 April 1959	Pandegelang			Fotokopi	25
6716	Djanan bin Djonging	58698	01254/B/2/IV/1959	21 April 1959	Bekasi			Asli	39
6717	Djanawiri bin Rakim		01435/B/5/V/1959	05 Mei 1959	Serang			Fotokopi	2
6718	Djangga		1845/B/6/IV/1959	08 April 1959	Pandegelang			Fotokopi	23
6719	Djangi	9100452	IX/III/14/0725/VI/87	17 Juni 1987	Kuningan			Asli	329
6720	Djangkung	253416	2056/B/3/IV/1959	14 April 1959	Karawang			Asli	76
6721	Djangwari bin Abas		949/B/6/II/1959	02 Februari 1959	Pandegelang			Fotokopi	23
6722	Djani	248032	189/B/6/XI/1958	24 Nopember 1958	Pandegelang			Asli	68
6723	Djani bin Anian	253690	497/B/9/XII/1958	12 Desember 1958	Sukabumi			Asli	79
6724	Djani bin Kardjan		894/B/7/XII/58	15 Desember 1958	Lebak			Fotokopi	13
6725	Djani bin Warsa	193771	1705/B/7/1/59	31 Januari 1959	Jawa Barat			Asli	60
6726	Djani Supriatna	9100319	IX-III/07/390/XI/86	11 November 1986	Garut			Asli	327
6727	Djanim		2892/B/7/I/59	01 Januari 1959	Lebak			Fotokopi	19

NO. URUT	NAMA	NPV	NO. PENDAFTARAN	TANGGAL PENDAFTARAN	DAERAH PENDAFTARAN	SK GELAR KEHORMATAN	TANGGAL SK GELAR KEHORMATAN	KET.	NO. JILID
6728	Djanim	9111724	IX-III/04/623/V/1989	30 Mei 1989	Cianjur			Asli	504
6729	Djanim bin Samid		01680/B/5/VII/1959	10 Juli 1959	Serang			Fotokopi	2
6730	Djanim bin. Samid			10 Juli 1959	Serang			Fotokopi	2
6731	Djanir	9097642	IX/III-18/052/XI/1986	29 Nopember 1986	Pandegelang			Asli	274
6732	Djanji Suwardi	9083779	IX/XVII/0216/III/1979	07 Maret 1979	Cianjur			Asli	108
6733	Djanta	9094486	IX/14/385/IX/1983	08 September 1983	Sumedang			Asli	213
6734	Djanu	9100403	IX/III-09/989/V/1987	19 Mei 1987	Ciamis			Asli	329
6735	Djanudin	9087926	IX/02/112/III/1979	01 Maret 1979	Bandung			Asli	171
6736	Djanuri	9100508	IX/III-18/118/I/1987	30 Febuari 1987	Pandeglang			Asli	330
6737	Djanuri bin Samir		460/B/7/XII/58	01 Desember 1958	Lebak			Fotokopi	13
6738	Djanuri bin Tajib		799/B/7/XII/58	10 Desember 1958	Lebak			Fotokopi	13
6739	Djanwari	253923	93/B/6/XI/1958	13 Nopember 1958	Pandegelang			Asli	80
6740	Djapar	9083693	IX-10/0620/IX/XII/1980	27 Desember 1980	Pandegelang			Asli	107
6741	Djapi		1264/B/7/XII/1958	26 Desember 1958	Lebak			Fotokopi	24
6742	Djapi	239540	400/B/7/XII/58	01 Desember 1958	Lebak			Asli	66
6743	Djapi bin Karta	193769	1768/B/7/1/59	06 Januari 1959	Jawa Barat			Asli	60
6744	Djari		0804/B/5/III/59	12 Maret 1959	Serang			Fotokopi	2
6745	Djari	193690	1511/B/7/XII/58	31 Desember 1958	Jawa Barat			Asli	59
6746	Djari	9084758	IX/18/0198/3/1979	29 Maret 1979	Cirebon			Asli	123
6747	Djari bin Munib		1307/B/7/XII/58	27 Desember 1958	Lebak			Fotokopi	14
6748	Djari bin Salani	9108785	IX-III/06/751/V/1989	20 Mei 1989	Sumedang			Asli	440
6749	Djarian	98158	1779/B/7/I/1959	05 Januari 1959	Lebak			Asli	51
6750	Djarim		321/B/1/XI/1958	08 Nopember 1958	Tangerang			Fotokopi	6
6751	Djarim bin Sugan		1059/B/7/XII/58	19 Desember 1958	Lebak			Fotokopi	14
6752	Djarip bin Allah		7841/B/7/XII/58	10 Desember 1958	Lebak			Fotokopi	13
6753	Djarkasiah		1989/B/Kuv/10/07/59	02 Juli 1959	Cianjur			Fotokopi	8
6754	Djarkasih	70273	2121/B/9/III/59	07 Maret 1959	Sukabumi			Asli	42
6755	Djarkasih	9083561	IX/02/445/X/1979	21 Oktober 1979	Bandung			Asli	105
6756	Djarkasih	9100353	IX-III/08/276/VI/1987	18 Juni 1987	Tasikmalaya			Asli	328

NO. URUT	NAMA	NPV	NO. PENDAFTARAN	TANGGAL PENDAFTARAN	DAERAH PENDAFTARAN	SK GELAR KEHORMATAN	TANGGAL SK GELAR KEHORMATAN	KET.	NO. JILID
6757	Djarkasih bin Arman	9083723	IX/XIII/0478/IV/1979	03 April 1979	Sukabumi			Asli	108
6758	Djarkasih bin H. Abidin	9083718	IX/XIII/0437/III/1979	29 Maret 1979	Sukabumi			Asli	108
6759	Djarkasih bin Marto	9097469	IX-III/03/0034/IX/1986	08 September 1986	Sukabumi			Asli	269
6760	Djarkasih bin Otjen	9083741	IX/XIII/0531/V/1979	05 Mei 1979	Sukabumi			Asli	108
6761	Djarkasih bin Salja		4215/B/9/IV/59	28 April 1959	Sukabumi			Fotokopi	18
6762	Djarkasih bin Sapei		2846/B/Kuv/10/08/59	30 Agustus 1959	Cianjur			Fotokopi	8
6763	Djarkasih bin Usup	9086083	IX/16/0063/I/1999	08 Januari 1979	Ciamis			Asli	142
6764	Djarkoni bin Sarhub	9083659	IX/13/0569/X/1979	24 Oktober 1979	Sukabumi			Asli	107
6765	Djarmami bin Suhari	9112568	IX-III/04/697/V/1989	30 Mei 1989	Cianjur			Asli	528
6766	Djarman		1563/B/6/III/1959	17 Maret 1959	Pandegelang			Fotokopi	26
6767	Djarman	9083678	IX-10/0574/IX/I/1980	15 Januari 1980	Pandegelang			Asli	107
6768	Djarmani	9097634	IX/III-16/734/VI/1987	25 Juni 1987	Majalengka			Asli	274
6769	Djarnaka bin Asiban		1228/B/6/II/59	15 Februari 1959	Pandegelang			Fotokopi	27
6770	Djarnata	98123	01098/B/5/IV/1959	14 April 1959	Serang			Asli	51
6771	Djarnawi bin Darwan	9087940	IX/11/000163/II/1979	25 Februari 1979	Serang			Asli	171
6772	Djarnudji		2143/B/8/IV/59	06 April 1959	Bogor			Fotokopi	28
6773	Djarnudji	160260	999/B/Kuv/10/03/59	23 Maret 1959	Cianjur			Asli	55
6774	Djarnudji	248036	1442/B/9/II/1959	07 Februari 1959	Sukabumi			Asli	68
6775	Djarnudji bin Sukatma	9100323	IX-III/07/406/I/1987	13 Januari 1987	Garut			Asli	327
6776	Djarnudji bin Tohli	9083728	IX/XIII/0354/III/1979	28 Maret 1979	Sukabumi			Asli	108
6777	Djarodji		2186/B/Kuv/10/07/59	29 Juli 1959	Cianjur			Fotokopi	8
6778	Djarsah		3101/B/6/VII/59	03 Juli 1959	Pandegelang			Fotokopi	7
6779	Djarsidah bin Darakman		1236/B/6/II/1959	12 Februari 1959	Pandegelang			Fotokopi	26
6780	Djarsikah		2213/B/6/II/1959	15 Februari 1959	Pandegelang			Fotokopi	26
6781	Djarsim bin Jalimin	9100258	IX/III-05/29/PKRI/12/1986	15 Desember 1986	Cimahi			Asli	326
6782	Djarsinan		1044/B/7/XII/1958	19 Desember 1958	Lebak			Fotokopi	24
6783	Djarta		2208/B/6/II/1959	15 Februari 1959	Pandegelang			Fotokopi	23
6784	Djarta	248029	185/B/6/XI/1958	24 Nopember 1958	Pandegelang			Asli	68
6785	Djarta alias Jasa							Fotokopi	19

NO. URUT	NAMA	NPV	NO. PENDAFTARAN	TANGGAL PENDAFTARAN	DAERAH PENDAFTARAN	SK GELAR KEHORMATAN	TANGGAL SK GELAR KEHORMATAN	KET.	NO. JILID
6786	Djarta bin Sapri	256196	939/B/6/II/59	21 Februari 1959	Pandegelang			Asli	88
6787	Djarudin bin Sana		/B/7/III/1959	02 Maret 1959	Lebak			Fotokopi	27
6788	Djas	9106020	IX/III-16/89/X/1989	4 Oktober 1988	Majalengka			Asli	403
6789	Djasad		228/B/6/XII/59	02 Desember 1958	Pandegelang			Fotokopi	26
6790	Djasad	9100439	IX/III-12/25/I/1987	5 Januari 1987	Cirebon			Asli	329
6791	Djasam		2718/B/6/VI/1959	26 Juni 1959	Pandegelang			Fotokopi	26
6792	Djasam	9095539	IX/14/0128/XI/1986	28 Nopember 1986	Kuningan			Asli	234
6793	Djasan bin Armin	9083689	IX/II/00061/I/1979	26 Januari 1979	Serang			Asli	107
6794	Djasara bin Sadamin		1603/B/6/III/1959	15 Maret 1959	Pandegelang			Fotokopi	27
6795	Djasid	115923	2450/B/19/III/1959	17 Maret 1959	Ciamis			Asli	54
6796	Djasid bin Sadia		1755/B/7/I/59	02 Januari 1959	Lebak			Fotokopi	19
6797	Djasidin		508/B/6/I/59	06 Januari 1959	Pandegelang			Fotokopi	26
6798	Djasih	253242	332/B/12/XI/1958	07 Nopember 1958	Kuningan			Asli	73
6799	Djasim bin Djakaria	58738	3256/B/7/II/59	04 Februari 1959	Lebak			Asli	40
6800	Djasim bin Samidin	248264	01055/B/9/IV/1959	14 April 1959	Sukabumi			Asli	70
6801	Djasiman		2788/B/6/VI/1959	27 Juni 1959	Pandegelang			Fotokopi	23
6802	Djasin		3084/B/6/III/59	15 Maret 1959	Pandegelang			Fotokopi	7
6803	Djasipin bin Kamin		565/B/7/XII/1958	03 Desember 1958	Lebak			Fotokopi	21
6804	Djasir	9111746	IX-III/14/0393/II/1987	23 Februari 1987	Kuningan			Asli	505
6805	Djasir	9114361	IX/III/14/0923/V/1989	31 Mei 1989	Kuningan			Asli	556
6806	Djasir bin Kasim	78484	124/B/1/X/58	27 Oktober 1958	Tangerang			Asli	46
6807	Djasiran		2946/B/6/III/59	15 Maret 1959	Pandegelang			Fotokopi	7
6808	Djaskari bin Sardam	239541	396/B/7/XII/58	01 Desember 1958	Lebak			Asli	66
6809	Djasma	9097594	IX/III-13/178/3/1987	26 Maret 1987	Cirebon			Asli	272
6810	Djasman bin Marsiah		906/B/6/I/59	22 Januari 1959	Pandegelang			Fotokopi	23
6811	Djasman bin Wardi		2642/B/9/III/59	20 Maret 1959	Sukabumi			Fotokopi	2
6812	Djasmani	9083676	IX-10/0580/IX/I/1980	15 Januari 1980	Pandegelang			Asli	107
6813	Djasmar		IX/08/0029/9/1978	05 Desember 1978	Kota Madya Bandung			Asli	29
6814	Djasmaun		831/B/6/I/59	24 Januari 1959	Pandegelang			Fotokopi	23

NO. URUT	NAMA	NPV	NO. PENDAFTARAN	TANGGAL PENDAFTARAN	DAERAH PENDAFTARAN	SK GELAR KEHORMATAN	TANGGAL SK GELAR KEHORMATAN	KET.	NO. JILID
6815	Djasmin	253684	351/B/7/XI/1958	29 Nopember 1958	Lebak			Asli	79
6816	Djasmin/Lamin		2939/B/7/II/59	02 Februari 1959	Lebak			Fotokopi	27
6817	Djasnan		303/B/7XI/58	26 Nopember 1958	Lebak			Fotokopi	13
6818	Djasraya	9100506	IX/III-18/054/X/1986	27 Oktober 1986	Pandeglang			Asli	330
6819	Djasria		1741/B/6/IV/1959	06 April 1959	Pandegelang			Fotokopi	26
6820	Djasrif		1147/B/6/II/1959	10 Februari 1959	Pandegelang			Fotokopi	26
6821	Djasrip		219/B/6/XII/58	01 Desember 1958	Pandegelang			Fotokopi	23
6822	Djastari		0452/B/5/II/1959	09 Februari 1959	Serang			Fotokopi	2
6823	Djastari bin Djasikan	253966	468/B/7/XII/1958	01 Desember 1958	Lebak			Asli	81
6824	Djasti	9083633	IX/07/00211/V/1980	02 Mei 1980	Kuningan			Asli	106
6825	Djasura bin Baber		1470/B/7/XII/58	30 Desember 1958	Lebak			Fotokopi	13
6826	Djasuri		1325/B/6/II/1959	23 Februari 1959	Pandegelang			Fotokopi	26
6827	Djasuta	9092692	IX/11/0938/XII/1983	28 Desember 1983	Serang			Asli	202
6828	Djaswan	9083602	IX/04/306/IX/1980	02 September 1980	Garut			Asli	106
6829	Djatera bin Rata	9083686	IX/II/000516/III/1979	30 Maret 1979	Serang			Asli	107
6830	Djatim bin Rachman	9100523	IX/III/20/006/IV/87	1 April 1987	Lebak			Asli	330
6831	Djatin	9097464	IX-III/02/367/VI/87	24 Juni 1987	Bogor			Asli	268
6832	Djatm bin Irajad		1855/B/Kuv/10/06/59	19 Juni 1959	Cianjur			Fotokopi	5
6833	Djatma		1907/B/Kuv/10/07/59	02 Juli 1959	Cianjur			Fotokopi	5
6834	Djatma	61280	0611/B/20/XI/58	21 Nopember 1958	Bandung			Asli	41
6835	Djatma bin Djuhanta	9100320	IX-III/07/391/I/1987	06 Januari 1987	Garut			Asli	327
6836	Djauhari	9083750	IX/XV/0044/XII/1978	09 Desember 1978	Tasikmalaya			Asli	108
6837	Djauhari Tjaplin Soemarjono	6980	398/B/11/I/1959	05 Januari 1959	Cirebon			Asli	32
6838	Djawad		553/B/6/I/59	09 Januari 1959	Pandegelang			Fotokopi	23
6839	Djawari		1237/B/6/II/1959	12 Februari 1959	Pandegelang			Fotokopi	26
6840	Djawari bin Djarman	248199	01061/B/5/IV/1959	14 April 1959	Serang			Asli	70
6841	Djawari bin Sukari	166650	01045/B/5/IV/59	14 April 1959	Serang			Asli	57
6842	Djawi	253683	352/B/7/XI/1958	29 Nopember 1958	Lebak			Asli	79
6843	Djawira bin Ardiman	9100521	IX/III/19/0115/VI/87	25 Juni 1987	Serang			Asli	330

NO. URUT	NAMA	NPV	NO. PENDAFTARAN	TANGGAL PENDAFTARAN	DAERAH PENDAFTARAN	SK GELAR KEHORMATAN	TANGGAL SK GELAR KEHORMATAN	KET.	NO. JILID
6844	Djawira bin Arsama		1461/B/7/XII/58	30 Desember 1958	Lebak			Fotokopi	13
6845	Djawiri bin Dulhasan		467/B/7/XII/58	19 Desember 1958	Lebak			Fotokopi	27
6846	Djawita		337/B/6/XII/58	15 Desember 1958	Pandegelang			Fotokopi	23
6847	Djawita	9100502	IX/III-18/031/X/86	1 Oktober 1986	Pandeglang			Asli	330
6848	Djaya	9095562	IX/III-16/539/VI/1987	2 Juni 1987	Majalengka			Asli	234
6849	Djaya	9095563	IX/III-16/633/VI/87	13 Juni 1987	Majalengka			Asli	234
6850	Djaya	9097630	IX/III-16/548/VI/87	9 Juni 1987	Majalengka			Asli	274
6851	Djaya	9105917	IX-III-06/078/VIII/88	10 Juli 1988	Sumedang			Asli	402
6852	Djaya	9106018	IX/III-16/50/VIII/1988	24 Agustus 1988	Majalengka			Asli	403
6853	Djaya	9114277	IX-III-06/1051/V/89	25 Mei 1989	Sumedang			Fotokopi	554
6854	Djaya bin Saltim	9105984	IX/III/10/061/IX/1988	5 September 1988	Karawang			Asli	403
6855	Djaya Dikarta	9114359	IX/III/14/0778/1989	31 Mei 1989	Kuningan			Asli	556
6856	Djaya Sumarya	9097543	IX-III-06/858/VI/87	5 Juni 1987	Sumedang			Asli	271
6857	Djaya Tayan	9114369	IX/III/14/1074/V/89	31 Mei 1989	Kuningan			Asli	556
6858	Djayadi	9100251	IX/III-04/356/V/1989	26 Mei 1989	Cianjur			Asli	326
6859	Djayadi	9105989	IX/III-13/51/XI/1988	1 November 1988	Cirebon			Asli	403
6860	Djayadinata	9105995	IX/III/14/0019/VII/1988	16 Juli 1988	Kuningan			Asli	403
6861	Djayadipura	9095564	IX/III-16/675/X/1986	4 Oktober 1986	Majalengka			Fotokopi	234
6862	Djayadipura	9100490	IX/III-16/675/XI/86	4 Oktober1986	Majalengka			Asli	330
6863	Djayasasmita	9083634	IX/07/0249/XII/1980	26 Desember 1980	Kuningan			Asli	106
6864	Djayeng bin Nuria	9095518	IX-III/07/597/2/87	2 Februari 1987	Garut			Asli	233
6865	Djayusman		IX/01/1002/7/1980	24 Juli 1980	Kota Madya Bandung			Asli	29
6866	Djedje		2330/B/Kuv/10/08/59	Agustus 1959	Cianjur			Fotokopi	7
6867	Djedje	78494	2260/B/18/III/1959	24 Maret 1959	Tasikmalaya			Asli	46
6868	Djedje	9088902	IX/14/0001/I/1979	02 Januari 1979	Sumedang			Asli	188
6869	Djedje	9094464	IX/02/2077/12/1983	26 Desember 1983	Bandung			Asli	212
6870	Djedje Abdulah	9105960	IX/III-08/509/XI/1988	25 November 1988	Tasikmalaya			Asli	402
6871	Djedje bin Wuwa'i	9094473	IX/04/165/10/1983	20 Oktober 1983	Garut			Asli	213
6872	Djeem bin Masad		130/B/Kuv/10/XII/58	29 Desember 1958	Cianjur			Fotokopi	8

NO. URUT	NAMA	NPV	NO. PENDAFTARAN	TANGGAL PENDAFTARAN	DAERAH PENDAFTARAN	SK GELAR KEHORMATAN	TANGGAL SK GELAR KEHORMATAN	KET.	NO. JILID
6873	Djemo	9083773	IX/XVI/0573/V/1981	11 mei 1981	Ciamis			Asli	108
6874	Djen	9087966	IX/18/0453/3/1979	31 Maret 1979	Cirebon			Asli	172
6875	Djena	9100263	IX/III-05/716/PKRI/VI/1987	24 Juni 1987	Cimahi			Asli	326
6876	Djenab		737/B/6/I/59	19 Januari 1959	Pandegelang			Fotokopi	27
6877	Djenab, R.T.	253621	932/B/Kuv/10/03/59	21 Maret 1959	Cianjur				78
6878	Djenal		320/B/14/XI/1958	07 Nopember 1958				Fotokopi	21
6879	Djenal	166672	P.2673/B/4/V/1959	25 Mei 1959	Purwakarta			Asli	57
6880	Djenal	9100446	IX/III-13/349/VI/87	30 Juni 1987	Cirebon			Asli	329
6881	Djenal Abidin	9114378	IX/III/14/1350/V/1989	31 Mei 1989	Kuningan			Asli	557
6882	Djenal Djajasukarta	224117	0355/B/2/I/59	06 Januari 1959	Bekasi			Asli	62
6883	Djenal Mustopa	9106353	IX/III-09/113/IX/1988	15 September 1988	Ciamis			Asli	408
6884	Djenar	248225	683/B/Kuv/10/03/59	16 Maret 1959	Cianjur			Asli	70
6885	Djibang bin Miun	248130	0985/B/2/IV/1959	13 April 1959	Bekasi			Asli	69
6886	Djidji	9083727	IX/XIII/0064/X/1978	18 Oktober 1978	Sukabumi			Asli	108
6887	Djidji	9083753	IX/XVI/0033/X/1977	15 Oktober 1977	Ciamis			Asli	108
6888	Djidji	9100226	IX/III-03/0021/IX/1986	01 September 1986	Sukabumi			Asli	326
6889	Djidji	9112576	IX-III/06/1104/V/1989	25 Mei 1989	Sumedang			Asli	528
6890	Djidji bin Djahudi	9100297	IX-III/07/033/11/1986	19 November 1986	Garut			Asli	327
6891	Djidji bin H. Muchtar	9108750	IX-III/03/0152/III/1989	11 Maret 1989	Sukabumi			Asli	439
6892	Djidji bin Oyot	9092154	IX/17/0861/VII/1979	27 Juli 1979	Cianjur			Asli	193
6893	Djidji bin Sar'ah	160263	1531/B/Kuv/10/05/1959	14 Mei 1959	Cianjur			Asli	55
6894	Djili	9100249	IX/III-04/303/VI/1987	29 Juni 1987	Cianjur			Asli	326
6895	Djili Abdullah bin Muhammad Sukarma	9083592	IX/04/427/XII/1980	27 Desember 1980	Garut			Asli	106
6896	Djimin	9088903	IX/15/0017/XII/1978	09 Desember 1979	Tasikmalaya			Asli	188
6897	Djimut	9100453	IX/III/14/0726/VI/87	17 Juni 1987	Kuningan			Asli	329
6898	Djinen bin Masian		1261/B/8/III/59	16 Maret 1959	Bogor			Fotokopi	28
6899	Djingun	9094467	IX/03/III/VII/1983	18 Juli 1983	Bogor			Asli	212
6900	Djodjo Mihardja bin Moch Rape'i	9100321	IX-III/07/396/XII/1986	01 Desember 1986	Garut			Asli	327
6901	Djodjodiharjo	9087915	IX/01/0476/3/79	20 Maret 1979	Bandung			Asli	171

NO. URUT	NAMA	NPV	NO. PENDAFTARAN	TANGGAL PENDAFTARAN	DAERAH PENDAFTARAN	SK GELAR KEHORMATAN	TANGGAL SK GELAR KEHORMATAN	KET.	NO. JILID
6902	Djodjoh Hadidjah	9105974	IX/III-09/281/IX/1988	15 September 1988	Ciamis			Asli	403
6903	Djoearsih, Ny.	9094465	IX/02/2307/12/1983	31 Desember 1983	Bandung			Asli	212
6904	Djoedjoe		03/B/5/X/1958	16 Oktober 1958	Lebak			Fotokopi	24
6905	Djoedjoe	9092686	IX/01/134/7/1983	04 Juli 1983	Kota Madya Bandung			Asli	202
6906	Djoehro bin Anwari	84441	651/B/7/XII/58	06 Desember 1958	Lebak			Asli	48
6907	Djoeli	9097458	IX-III/01/06/V/1987	5 Mei 1987	Bogor			Asli	268
6908	Djoemarno	9087912	IX/01/0502/3/79	20 Maret 1979	Bandung			Asli	171
6909	Djoemnaedi	224019	6674/B/15/VII/59	02 April 1959	Kabupaten Bandung			Asli	61
6910	Djoeri	9087909	IX/01/1234/5/81	06 Mei 1981	Bandung			Asli	170
6911	Djoerijah	9114398	IX/III/16/745/V/1989	25 Mei 1989	Majalengka			Asli	557
6912	Djoewarijah, RD.	9115563	IX-III/07/1101/IV/1989	07 April 1989	Garut			Asli	583
6913	Djohan	9087937	IX-10/0607/IX/IX/80	27 September 1980	Pandeglang			Asli	171
6914	Djohan Hamid	260325	1619/B/15/XI/59	18 Nopember 1959	Bandung			Asli	89
6915	Djohani bin Rafiudin (uding)		2006/B/6/IV/1959	02 April 1959	Pandegelang			Fotokopi	27
6916	Djohani bin Rasudin	9114402	063/III-20/VII/1988	31 Juli 1988	Lebak			Asli	557
6917	Djohar	253653	0129/B/20/I/1959	06 Januari 1959	Kota Madya Bandung				78
6918	Djohari	9108843	IX-III/14/315/V/1989	26 Mei 1989	Kuningan			Asli	442
6919	Djohari	9111749	IX-III/14/0718/V/1989	31 Mei 1989	Kuningan			Asli	505
6920	Djohari bin Darwis	9092612	IX/11/002/XI/78	28 November 1978	Serang			Asli	200
6921	Djohari bin H. Asrap		3700/B/7/V/1959	07 Mei 1959	Lebak			Fotokopi	21
6922	Djohariah	9100507	IX/III-18/066/XI/86	1 November 1986	Pandeglang			Asli	330
6923	Djoharim	253717	3198/B/3/V/1959	06 Mei 1959	Karawang			Asli	79
6924	Djohor Arifin	9087954	IX/13/0052/VIII/1977	27 Agustus 1977	Sukabumi			Asli	172
6925	Djo'i	9097516	IX-III-06/111/X/1986	13 Oktober 1986	Sumedang			Asli	270
6926	Djoi bin Paning		2875/B/Kuv/10/08/59	31 Agustus 1959	Cianjur			Fotokopi	8
6927	Djoko Legowo	166572	1888/C/I-1/III/59	16 Maret 1959	Semarang			Asli	56
6928	Djonah, Ny.	9100255	IX/III-04/067/X/1988	14 Oktober 1988	Cianjur			Asli	326
6929	Djoni Hardjono Peodjosoewarno	9083784	IX/XVII/553/VI/1979	05 Juni 1979	Cianjur			Asli	109
6930	Djonny Warsono	9083760	IX/XVI/0114/X/1978	20 Oktober 1978	Ciamis			Asli	108

NO. URUT	NAMA	NPV	NO. PENDAFTARAN	TANGGAL PENDAFTARAN	DAERAH PENDAFTARAN	SK GELAR KEHORMATAN	TANGGAL SK GELAR KEHORMATAN	KET.	NO. JILID
6931	Djono	223987	1402/B/Kuv/10/05/59	02 Mei 1959	Cianjur			Asli	61
6932	Djono	9084759	IX/18/0032/2/1979	05 Februari 1979	Cirebon			Asli	123
6933	Djono	9088907	IX/18/-24/3/1979	19 Maret 1979	Cirebon			Asli	188
6934	Djono	253655	0804/B/20/XII/1958	01 Desember 1958	Kota Madya Bandung				78
6935	Djono bin Dja'i	9105904	IX/III-04/012/IX/1988	01 September 1988	Cianjur			Asli	402
6936	Djono Sudjana	9083603	IX/04/185/III/1979	30 Maret 1979	Garut			Asli	106
6937	Djua bin H. Sukandi Bapa	9087948	IX/13/0470/IV/79	03 April 1979	Sukabumi			Asli	172
6938	Djuana	9111732	IX-III/08/1107/V/1989	31 Mei 1989	Tasikmalaya			Asli	504
6939	Djuanah, R. binti R. Wijaya Dimaja	9086430	IX/17/0773/VII/1979	25 Juli 1979	Cianjur			Asli	146
6940	Djuanda. R	9087944	IX/13/0660/XII/79	05 Desember 1979	Sukabumi			Asli	171
6941	Djuansah. N	9087914	IX/01/0356/3/1979	20 Maret 1979	Bandung			Asli	171
6942	Djuanta	248282	05747/B/20/7/1959	15 Juni 1959	Kota Madya Bandung			Asli	70
6943	Djuanta	253536	2086/B.12/III/59	23 Maret 1959	Kuningan			Asli	77
6944	Djuanta	9112572	IX-III/06/1032/V/1989	25 Mei 1989	Sumedang			Asli	528
6945	Djuanta bin Aun	9083544	IX/01/1099/XII/1980	20 Desember 1980	Kodya Bandung			Asli	105
6946	Djuardi	9083737	IX/XIII/0463/III/1979	30 Maret 1979	Sukabumi			Asli	108
6947	Djuariah	9095484	IX/01/340/II/83	29 Nopember 1983	Bandung			Asli	233
6948	Djuariah	9100944	IX-III/02/101/III/1987	25 Maret 1987	Bogor			Asli	337
6949	Djuariah	9108779	IX-III/06/627/V/1989	04 Mei 1989	Sumedang			Asli	440
6950	Djuariah	9111734	IX-III/08/1143/V/1989	31 Mei 1989	Tasikmalaya			Asli	504
6951	Djuariah bt.Bp. Maih	9085852	IX/13/0839/XII/1980	20 Desember 1980	Sukabumi			Asli	139
6952	Djuariah, Ny.	9097649	IX-III/21/247/VI/87	22 Juni 1987	Kodya Bandung			Asli	274
6953	Djuariah, RD.	9107377	IX/III-04/373/V/89	28 Mei 1989	Cianjur			Asli	419
6954	Djuarsih	9095527	IX/III-08/11/X/86	13 Oktober 1986	Tasikmalaya			Asli	234
6955	Djuarta		4027/B/7/V/1959	11 Mei 1959	Lebak			Fotokopi	21
6956	Djuarta	9097587	IX/III-09/1061/V/1987	19 Mei 1987	Ciamis			Asli	272
6957	Djuarta	9108788	IX-III/06/778/V/1989	15 Mei 1989	Sumedang			Asli	440
6958	Djuatma	9100270	IX/III-06/067/X/1986	05 Oktober 1986	Sumedang			Asli	327
6959	Djubaedah	115935	2823/B/12/VI/1959	02 Juni 1959	Kuningan			Asli	54

NO. URUT	NAMA	NPV	NO. PENDAFTARAN	TANGGAL PENDAFTARAN	DAERAH PENDAFTARAN	SK GELAR KEHORMATAN	TANGGAL SK GELAR KEHORMATAN	KET.	NO. JILID
6960	Djubaedah, Ny.	9085696	IX/01/0264/III/1979	04 Maret 1979	Kodya Bandung			Asli	137
6961	Djubaedah, Ny.	9097563	IX/III-08/301/VI/87	23 Juni 1987	Tasikmalaya			Asli	272
6962	Djubaedi bin Anang	9100225	IX-III/02/435/VI/1987	26 Juni 1987	Bogor			Asli	326
6963	Djubed	9108840	IX-III/13/220/V/1989	30 Mei 1989	Cirebon			Asli	442
6964	Djubed bin Miskat		1348/B/Kuv/10/04/59	27 April 1959	Cianjur			Fotokopi	7
6965	Djubriah		1020/B/2/II-UL1967	25 April 1967				Fotokopi	21
6966	Djudah		2583/B/7/I/59	15 Januari 1959	Lebak			Fotokopi	24
6967	Djudin	9108759	IX-III/08/474/V/1989	30 Mei 1989	Tasikmalaya			Asli	439
6968	Djudjiun		1974/B/Kuv/10/07/59	01 Juli 1959	Cianjur			Fotokopi	8
6969	Djudju	248057	P.852/B/4/II/1959	28 Februari 1959	Subang			Asli	68
6970	Djudju	248213	1823/B/Kuv/10/06/59	17 Juni 1959	Cianjur			Asli	70
6971	Djudju	250140	2307/B/16/I/1959	26 Januari 1959	Sumedang			Asli	71
6972	Djudju	9087919	IX/02/331/V/79	25 Mei 1979	Bandung			Asli	171
6973	Djudju	9097525	IX-III-06/333/I/1987	20 Januari 1987	Sumedang			Asli	270
6974	Djudju	9108773	IX-III/06/504/III/1989	05 Maret 1989	Sumedang			Asli	440
6975	Djudju	9112564	IX-III/03/0426/V/1989	31 Mei 1989	Sukabumi			Asli	528
6976	Djudju	9083771	IX/XVI/0304/I/1980	13 Januari1980	Ciamis			Asli	108
6977	Djudju Al. Wirayuda	9093658	IX/16/680/VI/1983	15 Juni 1983	Ciamis			Asli	206
6978	Djudju bin Isman	9083719	IX/XIII/0800/XI/1980	20 Nopember 1980	Sukabumi			Asli	108
6979	Djudju bin Sukarta	9100331	IX-III/07/555/I/1987	28 Januari 1987	Garut			Asli	328
6980	Djudju bin Udis	9094460	IX/02/1356/X/1983	16 Oktober 1983	Bandung			Asli	212
6981	Djudju binti Udrus, Ny.	9100325	IX-III/07/440/I/1987	20 Januari 1987	Garut			Asli	327
6982	Djudju Djuhari	9092645	IX/01/061/5/1983	25 Mei 1983	Kodya Madya Bandung			Asli	201
6983	Djudju Djumena	9111741	IX-III/08/222/VI/1987	08 Juni 1987	Tasikmalaya			Asli	504
6984	Djudju Suhanda	9088888	IX/01/0027/3/1979	20 Maret 1979	Kodya Madya Bandung			Asli	188
6985	Djudjum	9108758	IX-III/08/470/V/1989	30 Mei 1989	Tasikmalaya			Asli	439
6986	Djudjum		1992/B/Kuv/10/07/59	02 Juli 1959	Cianjur			Fotokopi	5
6987	Djudjum bin Otong	9083793	IX/XVII/0197/III/1979	07 Maret 1979	Cianjur			Asli	109
6988	Djudjung bin Ismail		750/B/7/XII/58	10 Desember 1958	Lebak			Fotokopi	13

NO. URUT	NAMA	NPV	NO. PENDAFTARAN	TANGGAL PENDAFTARAN	DAERAH PENDAFTARAN	SK GELAR KEHORMATAN	TANGGAL SK GELAR KEHORMATAN	KET.	NO. JILID
6989	Djueriah binti H. Asif	9108740	IX-III/02/0128/V/1989	31 Mei 1989	Bogor			Asli	439
6990	Djuha		2036/B/7/I/59	10 Januari 1959	Lebak			Fotokopi	24
6991	Djuha		3194/B/8/V/59	06 Mei 1959	Bogor			Fotokopi	28
6992	Djuhaedi	107308	1297/B/18/I/59	13 Januari 1959	Tasikmalaya			Asli	52
6993	Djuhaedi	9111751	IX-III/14/0913/V/1989	31 Mei 1989	Kuningan			Asli	505
6994	Djuhaeni		2463B/16/I/1959	29 Januari 1959	Sumedang			Fotokopi	21
6995	Djuhaeni	9114316	IX/III-08/1535/V/1989	31 Mei 1989	Tasikmalaya			Asli	555
6996	Djuhaeri	9084435	IX/17/0670/VII/1979	10 Juli 1979	Cianjur			Asli	118
6997	Djuhana	250138	3113/B/16/II/1959	11 Februari 1959	Sumedang			Asli	71
6998	Djuhana	9094484	IX/14/102/V/1983	19 Mei 1983	Sumedang			Asli	213
6999	Djuhana	9114325	IX/III-08/1697/V/1989	31 Mei 1989	Tasikmalaya			Fotokopi	555
7000	Djuhana al Rusma	9097540	IX-III-06/698/IV/1987	15 April 1987	Sumedang			Asli	271
7001	Djuhana bin Marta	9095521	IX-III/07/637/2/1987	3 Februari 1987	Garut			Asli	233
7002	Djuhana bin Mirta	9108797	IX-III/07/173/I/1989	03 Januari 1989	Garut			Asli	440
7003	Djuhana bin Sartomi	9094476	IX/04/278/XII/1983	30 Desember 1983	Garut			Asli	213
7004	Djuhanah, Ny.	9092149	IX/13/0642/XI/1979	30 November 1979	Sukabumi			Asli	193
7005	Djuhanda	9106029	IX-III/21/021/X/88	8 Oktober 1988	Kodya Bandung			Asli	403
7006	Djuhandi		2118/B/Kuv/10/07/59	20 Juli 1959	Cianjur			Fotokopi	5
7007	Djuhandi	9108820	IX-III/08/907/V/1989	29 Mei 1989	Garut			Asli	441
7008	Djuhani	9095489	IX-III/03/0284/XII/1986	31 Desember 1986	Sukabumi			Fotokopi	233
7009	Djuhani	9097471	IX-III/03/0284/XII/1986	31 Desember 1986	Sukabumi			Asli	269
7010	Djuhanta	9097513	IX-III-06/003/X/1986	5 Oktober 1986	Sumedang			Asli	270
7011	Djuhara	78511	1164/B/9/I/59	19 Januari 1959	Sukabumi			Asli	47
7012	Djuhara al Abing		IX/01/0492/3/1979	20 Maret 1979	Kota Madya Bandung			Asli	29
7013	Djuhari	9083631	IX/07/0047/I/1979	15 Januari 1979	Kuningan			Asli	106
7014	Djuhari Raksa Wastu	9114265	IX-III/02/323/V/1989	31 Mei 1989	Bogor			Asli	554
7015	Djuhatma	9092690	IX/07/434/XII/83	15 Desember 1983	Kuningan			Asli	202
7016	Djuhdi	9097639	IX/III-18/134/I/87	26 Januari 1987	Pandegelang			Asli	274
7017	Djuhdi bin Abdul Gani	9087951	IX/13/0127/III/79	03 Maret 1979	Sukabumi			Asli	172

NO. URUT	NAMA	NPV	NO. PENDAFTARAN	TANGGAL PENDAFTARAN	DAERAH PENDAFTARAN	SK GELAR KEHORMATAN	TANGGAL SK GELAR KEHORMATAN	KET.	NO. JILID
7018	Djuhdi bin Jarkasih	9108812	IX-III/07/359/IV/1989	03 April 1989	Garut			Asli	441
7019	Djuher	9105919	IX-III-06/129/VIII/88	05 Agustus 1988	Sumedang			Asli	402
7020	Djuhi bin Enjon		2864/B/Kuv/10/08/59	31 Agustus 1959	Cianjur			Fotokopi	8
7021	Djuhi bin H. Anwar	9100268	III-05/102/PKRI/V/1989	18 Mei 1989	Cimahi			Asli	327
7022	Djuhitra	239472	223/B/11/XI/58	27 Nopember 1958	Cirebon			Asli	64
7023	Djuhiya	9083566	IX/02/191/III/1979	22 Maret 1979	Bandung			Asli	105
7024	Djuhra		3935/B/7/VI/59	13 Juni 1959	Lebak			Fotokopi	14
7025	Djuhra		2761/B/6/VI/1959	07 Juni 1959	Pandegelang			Fotokopi	26
7026	Djuhra	9111748	IX-III/14/0460/V/1989	31 Mei 1989	Kuningan			Asli	505
7027	Djuhra Asimah		1727/B/6/IV/1959	02 April 1959	Pandegelang			Fotokopi	26
7028	Djuhra bin Djudah	9097476	IX/III-18/182/IV/1987	30 April 1987	Pandegelang			Asli	269
7029	Djuhra bin Djudah	9100512	IX/III-18/182/IV/1987	30 April 1987	Pandeglang			Asli	330
7030	Djuhra bin Mukamad	9083673	IX-10/0401/IX/IX/1978	15 September 1978	Pandegelang			Asli	107
7031	Djuhri		983/B/7/XII/58	17 Desember 1958	Lebak			Fotokopi	14
7032	Djuhri		/B/7/I/59	15 Januari 1959	Lebak			Fotokopi	14
7033	Djuhri		3160/B/7/II/59	04 Februari 1959	Lebak			Fotokopi	21
7034	Djuhri		1618/B/6/III/1959	26 Maret 1959	Pandegelang			Fotokopi	23
7035	Djuhri		1894/B/7/I/59	07 Januari 1959	Lebak			Fotokopi	24
7036	Djuhri		2819/B/6/VI/59	30 Juni 1959	Pandegelang			Fotokopi	27
7037	Djuhri	9083696	IX/II/000336/III/1979	20 Maret 1979	Serang			Asli	107
7038	Djuhri	9084356	IX-10/0636/II/XII/1980	04 Desember 1980	Pandeglang			Asli	116
7039	Djuhri	9088075	IX-10/0626/IX/XII/80	01 Desember 1980	Pandeglang			Asli	173
7040	Djuhri	9100450	IX/III/14/0617/V/87	6 Mei 1987	Kuningan			Asli	329
7041	Djuhri	9105926	IX-III-06/185/IX/1988	04 September 1988	Sumedang			Asli	402
7042	Djuhri	9106003	IX/III/14/0258/VI/89	6 Juni 1989	Kuningan			Asli	403
7043	Djuhri	9114281	IX-III-06/1145/V/1989	25 Mei 1989	Sumedang			Asli	554
7044	Djuhri B.	98132	01124/B/5/IV/1959	14 April 1959	Serang			Asli	51
7045	Djuhri bin A. As'ari	9100500	IX/III-18/028/X/86	23 Oktober 1986	Pandeglang			Asli	330
7046	Djuhri bin Abdul	193772	1769/B/7/1/59	06 Januari 1959	Jawa Barat			Asli	60

NO. URUT	NAMA	NPV	NO. PENDAFTARAN	TANGGAL PENDAFTARAN	DAERAH PENDAFTARAN	SK GELAR KEHORMATAN	TANGGAL SK GELAR KEHORMATAN	KET.	NO. JILID
7047	Djuhri bin H. Kamri	239510	549/B/7/XII/58	02 Desember 1958	Lebak			Asli	65
7048	Djuhri bin Kisah	253380	3045/B/3/V/1959	02 Mei 1959	Karawang			Asli	75
7049	Djuhri bin Oreg	9095526	IX/III-18/003/IX/1986	22 September 1986	Pandegelang			Asli	234
7050	Djuhri bin Sanara	9083690	IX/II/00082/I/1979	26 Januari 1979	Serang			Asli	107
7051	Djuhro		2379/B/8/IV/59	15 April 1959	Bogor			Fotokopi	28
7052	Djuhro	9108777	IX-III/06/562/IV/1989	08 April 1989	Sumedang			Asli	440
7053	Djuhro bin Djana	239542	395/B/7/XII/58	01 Desember 1958	Lebak			Asli	66
7054	Djui (Pa Djadji)	48442	863/B/Kuv/10/03/59	20 Maret 1959	Cianjur			Asli	37
7055	Djui bin Idum	9083791	IX/XVII/0603/VI/1979	20 Juni 1979	Cianjur			Asli	109
7056	Djuidjat		2262/B/8/IV/59	13 April 1959	Bogor			Fotokopi	28
7057	Djuim	9097557	IX/III-08/146/IX/1988	07 September 1988	Tasikmalaya			Asli	271
7058	Djuin	9105930	IX-III-06/232/X/1988	05 Oktober 1988	Sumedang			Asli	402
7059	Djukara bin Maska	9100518	IX/III/19/053/III/1987	26 Maret 1987	Serang			Asli	330
7060	Djukarta	9100368	IX-III/08/264/X/1988	01 Oktober 1988	Tasikmalaya			Asli	328
7061	Djukra	9100509	IX/III-18/161-II/87	17 Februari 1987	Pandeglang			Asli	330
7062	Djukri		01420/B/5/V/1959	05 Mei 1959	Serang			Fotokopi	2
7063	Djukro	9092155	IX/18/0300/III/1979	30 Maret 1979	Cirebon			Asli	193
7064	Djulaeha	9083591	IX/04/725/V/1981	07 Mei 1981	Garut			Asli	106
7065	Djulaeha	9083747	IX/XIV/0227/I/1979	10 Januari 1979	Sumedang			Asli	108
7066	Djulaeha	9114319	IX/III-08/1559/V/89	31 Mei 1989	Tasikmalaya			Fotokopi	555
7067	Djulaeha	9114675	IX/III-08/1559/V/89	31 Mei 1989	Tasikmalaya			Asli	564
7068	Djulaeha bin Halimi, Nyi	9100511	IX/III-18/175/V/1987	4 Mei 1987	Pandeglang			Asli	330
7069	Djulaeha binti H. Muchtar, Ny.	9085916	IX/17/0122/II/1979	28 Februari 1979	Cianjur			Asli	140
7070	Djulaeha, Ny.	9092137	IX/01/1056/XII/1980	03 Desember 1980	Bandung			Asli	193
7071	Djulaemi		1905/B/Kuv/10/06/59	24 Juni 1959	Cianjur			Fotokopi	5
7072	Djulaemi		288/B/19/XI/1958	07 Nopember 1958				Fotokopi	21
7073	Djulaemi	9097515	IX-III-06/050/X/1986	5 Oktober 1986	Sumedang			Asli	270
7074	Djulaemi bin Etje	253414	1033/B/Kuv/10/03/59	24 Maret 1959	Cianjur			Asli	76
7075	Djuleha, Dra.	9109198	IX-III/21/107/V/1989	24 Mei 1989	Kodya Bandung			Asli	450

NO. URUT	NAMA	NPV	NO. PENDAFTARAN	TANGGAL PENDAFTARAN	DAERAH PENDAFTARAN	SK GELAR KEHORMATAN	TANGGAL SK GELAR KEHORMATAN	KET.	NO. JILID
7076	Djuli	166610	5621/B/16/VI/59	04 Juni 1959	Sumedang			Asli	56
7077	Djuli	248024	1330/B/Kuv/10/04/59	26 April 1959	Cianjur			Asli	68
7078	Djuli	9100291	IX-III-06/1010/VI/87	05 Juni 1987	Sumedang			Asli	327
7079	Djuli bin Sumanta	9084755	IX/18/0225/III/1979	30 Maret 1979	Cirebon			Asli	122
7080	Djuli bin Wardi	9097530	IX-III-06/522/III/1987	9 Maret 1987	Sumedang			Asli	271
7081	Djuma	256073	1758/B/8/III/1959	28 Maret 1959	Bogor			Asli	86
7082	Djuma	9114279	IX-III-06/1075/V/1989	25 Mei 1989	Sumedang			Asli	554
7083	Djuma	9114280	IX-III-06/1084/V/1989	25 Mei 1989	Sumedang			Asli	554
7084	Djuma Ono	9097607	IX/III/14/0800/VI/87	26 Juni 1987	Kuningan			Asli	273
7085	Djumad	9094485	IX/14/214/VI/83	23 Juni 1983	Sumedang			Asli	213
7086	Djumadi	9092141	IX.06/627/XII/1980	16 Desember 1980	Kerawang			Asli	193
7087	Djumaedi	9100359	IX-III/08/500/VI/1987	30 Juni 1987	Tasikmalaya			Asli	328
7088	Djumaerah, Ny.	9105992	IX/III-13/105/II/1989	11 Februari 1989	Cirebon			Asli	403
7089	Djumai	9111726	IX-III/04/658/V/1989	30 Mei 1989	Cianjur			Asli	504
7090	Djuma'i	9105932	IX-III-06/237/X/88	05 Oktober 1988	Sumedang			Asli	402
7091	Djumali	9095557	IX/III-16/117/X/1986	20 Oktober 1986	Majalengka			Asli	234
7092	Djumali bin Karsadi	9114351	IX/III-13/384/V/1989	30 Mei 1989	Cirebon			Asli	556
7093	Djum'an	9083748	IX/XIV/0211/I/1979	10 Januari 1979	Sumedang			Asli	108
7094	Djum'an	9100304	IX-III/07/142/11/1986	27 November 1986	Garut			Asli	327
7095	Djuman bin Djampang		3675/B/7/IV/59	04 April 1959	Lebak			Fotokopi	14
7096	Djuman bin Suntari		2910/B/Kuv/10/09/59	02 September 1959	Cianjur			Fotokopi	7
7097	Djumanta	256006	194/B/9/XII/1958	23 Desember 1958	Sukabumi			Asli	84
7098	Djumanta	9111071	IX/III/14/0515/V/1989	31 Mei 1989	Kuningan			Asli	488
7099	Djumanta	9112567	IX-III/04/696/V/1989	30 Mei 1989	Cianjur			Asli	528
7100	Djumanta	9114344	IX/III-II/195/V/89	2 Mei 1989	Subang			Asli	556
7101	Djumanta	9114386	IX/III-16/464/III/1989	6 Maret 1989	Majalengka			Asli	557
7102	Djumanta bin Adang	9087947	IX/13/0461/III/79	30 Maret 1979	Sukabumi			Asli	172
7103	Djumar	9114413	IX-III/21/618/V/1989	31 Mei 1989	Kodya Bandung			Asli	557
7104	Djumara bin Daud		580/B/6/I/59	10 Januari 1959	Pandegelang			Fotokopi	26

NO. URUT	NAMA	NPV	NO. PENDAFTARAN	TANGGAL PENDAFTARAN	DAERAH PENDAFTARAN	SK GELAR KEHORMATAN	TANGGAL SK GELAR KEHORMATAN	KET.	NO. JILID
7105	Djumarta	253950	19/B/19/X/1958	23 Oktober 1958	Ciamis			Asli	81
7106	Djumbi	9100436	IX-III-II/113/VI/1987	8 Juni 1987	Subang			Asli	329
7107	Djumen bin Winata	9083749	IX/XV/160/XII/1978	09 Desember 1978	Tasikmalaya			Asli	108
7108	Djumena	9088899	IX/08/0087/X/1979	24 Oktober 1979	Lebak			Asli	188
7109	Djumha	9097567	IX/III-08/421/VI/1987	5 Juni 1987	Tasikmalaya			Asli	272
7110	Djumha	9112573	IX-III/06/1038/V/1989	25 Mei 1989	Sumedang			Asli	528
7111	Djumhada	9100260	IX-III/05/303/PKRI/III/87	16 Maret 1987	Cimahi			Asli	326
7112	Djumhadi	9108854	IX-III/16/0253/V/1989	06 Mei 1989	Majalengka			Asli	442
7113	Djumhadi	9112587	IX-III/07/617/IV/1989	07 April 1989	Garut			Asli	528
7114	Djumhali	9100369	IX-III/08/541/XII/1988	10 Desember 1988	Tasikmalaya			Asli	328
7115	Djumhana	9092152	IX/14/0348/IV/1981	06 April 1981	Sumedang			Asli	193
7116	Djumhana	9100402	IX/III-09/987/V/1987	19 Mei 1987	Ciamis			Asli	329
7117	Djumhani bin Nurhadi	260357	317/B/Kuv/10/01/59	16 Januari 1959	Cianjur			Asli	89
7118	Djumhari	9095545	IX/III/14/0575/IV/1987	27 April 1987	Kuningan			Asli	234
7119	Djumhari	9106001	IX/III/14/0188/IV/89	21 April 1989	Kuningan			Asli	403
7120	Djumhari	9114267	IX-III/02/331/V/1989	31 Mei 1989	Bogor			Asli	554
7121	Djumhari bin Adna	9105985	IX/III/10/062/IX/1988	5 September 1988	Karawang			Asli	403
7122	Djumhari Ii	253472	11/B/Kuv/10/XII/1958	09 Desember 1958	Cianjur			Asli	77
7123	Djumi	166584	1501/B/3/III/1959	20 Maret 1959	Karawang			Asli	56
7124	Djum'i	9105931	IX-III-06/234/X/88	05 Oktober 1988	Sumedang			Asli	402
7125	Djum'ih Udjum		103/B/9/XI/59	18 Nopember 1959	Sukabumi			Fotokopi	18
7126	Djumin bin Bo'i	9100247	IX/III-04/260/VI/1987	27 Juni 1987	Cianjur			Asli	326
7127	Djumiril Hidayat	9100328	IX-III/01/16/V/89	30 Mei 1989	Bogor			Asli	327
7128	Djumli	9092689	IX/03/405/XI/83	20 November 1983	Bogor			Asli	202
7129	Djumli	9092831	IX/02/1231/10/1983	09 Oktober 1983	Bandung			Asli	205
7130	Djumli	9114262	IX-III/02/289/V/1989	31 Mei 1989	Bogor			Asli	554
7131	Djumnah	115868	P.661/B/4/II/1959	12 Februari 1959	Subang			Asli	53
7132	Djumrani	9100513	IX/III-18/185/V/87	30 Mei 1987	Pandeglang			Asli	330
7133	Djumri bin Budjajan	193626	579/B/6/I-59	10 Januari 1959	Jawa Barat			Asli	58

NO. URUT	NAMA	NPV	NO. PENDAFTARAN	TANGGAL PENDAFTARAN	DAERAH PENDAFTARAN	SK GELAR KEHORMATAN	TANGGAL SK GELAR KEHORMATAN	KET.	NO. JILID
7134	Djumsan	9108771	IX-III/06/417/II/1989	07 Februari 1989	Sumedang			Asli	440
7135	Djumsani		2488/B/9/III/59	Maret 1959	Sukabumi			Fotokopi	18
7136	Djumsari	9100493	IX/III-16/02/VI/1988	2 Juni 1988	Majalengka			Asli	330
7137	Djumsiah		2793/B/6/VI/59	28 Juni 1959	Pandegelang			Fotokopi	27
7138	Djumta	9087946	IX/13/0401/III/79	29 Maret 1979	Sukabumi			Asli	171
7139	Djuna	9097528	IX-III-06/426/II/1987	10 Februari 1987	Sumedang			Asli	270
7140	Djuna bin Achdi	9083658	IX/13/0241/III/1979	26 Maret 1979	Sukabumi			Asli	107
7141	Djuna bin H. Basari	9083650	IX/17/0758/VII/1979	25 Juli 1979	Cianjur			Asli	106
7142	Djunab		936/B/9/1/1959	08 Januari 1959	Sukabumi			Fotokopi	18
7143	Djunaed	9109046	IX-III/02/70/II/1989	20 Februari 1989	Bogor			Asli	447
7144	Djunaedi		2886/B/7/II/59	01 Februari 1959	Lebak			Fotokopi	14
7145	Djunaedi		3028/B/6/II/59	15 Februari 1959	Pandegelang			Fotokopi	27
7146	Djunaedi	9083553	IX/01/0645/III/1979	21 Maret 1979	Kodya Bandung			Asli	105
7147	Djunaedi	9083594	IX/04/100/III/1979	17 Maret 1979	Garut			Asli	106
7148	Djunaedi	9084459	IX/17/0306/IV/1979	02 April 1979	Cianjur			Asli	118
7149	Djunaedi	9095520	IX-III/07/618/II/1987	2 Februari 1987	Garut			Asli	233
7150	Djunaedi	9095522	IX-III/07/678/2/1987	5 Februari 1987	Garut			Asli	233
7151	Djunaedi	9097638	IX/III-18/0127/VIII/1986	25 Agustus 1986	Pandegelang			Asli	274
7152	Djunaedi	9100232	IX-III/03/0383/IV/1987	13 April 1987	Sukabumi			Asli	326
7153	Djunaedi	9100365	IX-III/08/189/IX/1988	14 September 1988	Tasikmalaya			Asli	328
7154	Djunaedi	9100444	IX/III-13/276/6/1987	13 Juni 1987	Cirebon			Asli	329
7155	Djunaedi	9101188	IX/III-17/33/XII/1986	15 Desember 1986	Purwakarta			Asli	339
7156	Djunaedi	9114340	IX/III-II/115/V/1989	2 Mei 1989	Subang			Asli	556
7157	Djunaedi Abdulkadir Sumantapura	9097636	IX/III-17/137/VI/1987	15 Juni 1987	Purwakarta			Asli	274
7158	Djunaedi bin Amsari	9094624	IX-III/02/319/VI/1987	24 Juni 1987	Bogor			Asli	216
7159	Djunaedi bin Djuhaemi	9105945	IX-III/07/067/IX/1988	03 September 1988	Garut			Asli	402
7160	Djunaedi bin H. Umar	9083648	IX/06/0032/XII/1978	15 Desember 1978	Lebak			Asli	106
7161	Djunaedi bin Hamdan	193678	1073/B/8/III/59	06 Maret 1959	Jawa Barat			Asli	58
7162	Djunaedi bin Nursa'id	9100337	IX-III/07/690/II/1987	07 Februari 1987	Garut			Asli	328

NO. URUT	NAMA	NPV	NO. PENDAFTARAN	TANGGAL PENDAFTARAN	DAERAH PENDAFTARAN	SK GELAR KEHORMATAN	TANGGAL SK GELAR KEHORMATAN	KET.	NO. JILID
7163	Djunaedi Gatot	9087962	IX/18/0395/3/1979	30 Maret 1979	Cirebon			Asli	172
7164	Djuna'i	9114274	IX-III/03/0449/V/1989	31 Mei 1989	Sukabumi			Asli	554
7165	Djunain		204/B/9/XI/59	27 Nopember 1959	Sukabumi			Fotokopi	18
7166	Djunamah, Ny.	9100264	IX/III-05/720/PKRI/VI/87	24 Juni 1987	Cimahi			Asli	327
7167	Djunan		2087/B/Kuv/10/07/59	15 Juli 1959	Cianjur			Fotokopi	7
7168	Djunani	253723	0656/B/5/II/1959	12 Februari 1959	Serang			Asli	79
7169	Djunanta	9105924	IX-III-06/179/IX/88	04 September 1988	Sumedang			Asli	402
7170	Djunanta	9114278	IX-III-06/1073/V/89	25 Mei 1989	Sumedang			Asli	554
7171	Djunarta	9105921	IX-III-06/161/IX/1988	04 September 1988	Sumedang			Asli	402
7172	Djunas bin Sarhasik	9095523	IX-III/07/722/3/1987	3 Maret 1987	Garut			Asli	234
7173	Djunasik	9100265	IX/III-05/741/PKRI/VI/87	24 Juni 1987	Cimahi			Asli	327
7174	Djunat bin Sahim		2387/B/8/IV/59	15 April 1959	Bogor			Fotokopi	28
7175	Djune	9100275	IX-IIII-06/186/XI/1986	13 November 1986	Sumedang			Asli	327
7176	Djune	9105922	IX-III-06/169/IX/88	04 September 1988	Sumedang			Asli	402
7177	Djuneb		2263/B/8/IV/59	13 April 1959	Bogor			Fotokopi	17
7178	Djuneb	193683	843/B/8/II/59	23 Februari 1959	Jawa Barat			Asli	59
7179	Djuned		2204/B/6/II/1959	15 Februari 1959	Pandegelang			Fotokopi	23
7180	Djuned		/B/7/XI/58	26 Nopember 1958	Lebak			Fotokopi	27
7181	Djuned	9100356	IX-III/08/417/VI/1987	03 Juni 1987	Tasikmalaya			Asli	328
7182	Djuned	9105957	IX/III-08/452/XI/1988	07 November 1988	Tasikmalaya			Asli	402
7183	Djuned	9106013	IX/III-16/66/X/1986	4 Oktober 1986	Majalengka			Asli	403
7184	Djuned bin Rasim	9100525	IX/III/20/0038/IV/87	15 April 1987	Lebak			Asli	331
7185	Djuneidi/Jahja		2146/B/7/I/59	12 Januari 1959	Lebak			Fotokopi	27
7186	Djunen	9108863	IX-III/21/091/V/1989	20 Mei 1989	Kodya Bandung			Asli	442
7187	Djunin	9112562	IX-III/03/0378/V/1989	31 Mei 1989	Sukabumi			Asli	528
7188	Djuningsih Abdoel Moeis	9085681	IX/01/0226/XII/1978	18 Desember 1978	Kodya Bandung			Asli	137
7189	Djunten, Nyi	9100423	IX/III-09/1407/V/1987	19 Mei 1987	Ciamis			Asli	329
7190	Djupran	253224	07/B/6/X/1958	15 Oktober 1958	Pandegelang			Asli	72
7191	Djupri		2290/B/6/IV/1959	20 April 1959	Pandegelang			Fotokopi	23

NO. URUT	NAMA	NPV	NO. PENDAFTARAN	TANGGAL PENDAFTARAN	DAERAH PENDAFTARAN	SK GELAR KEHORMATAN	TANGGAL SK GELAR KEHORMATAN	KET.	NO. JILID
7192	Djupri bin H. Mardan	9095675	IX-III/02/248/VI/1987	10 Juni 1987	Bogor			Asli	236
7193	Djupri Madiman	9105982	IX/III-09/399/IX/1988	15 September 1988	Ciamis			Asli	403
7194	Djuprihat	9083552	IX/01/227/XII/1978	20 Desember 1978	Kodya Bandung			Asli	105
7195	Djuraedji	9097571	IX/III-08/518/VI/87	30 Juni 1987	Tasikmalaya			Asli	272
7196	Djuraemi		158/B/18/XI/1958	14 Nopember 1959				Fotokopi	21
7197	Djured bin Sude		525/B/7/XII/1958	02 Desember 1958	Lebak			Fotokopi	24
7198	Djurid bin H. Mardjani		2333/B/7/I/59	13 Januari 1959	Lebak			Fotokopi	27
7199	Djuseb	9097554	IX/III-08/97/II/1987	11 Februari 1987	Tasikmalaya			Asli	271
7200	Djuwahir	9100443	IX/III-12/50/IV/1987	27 April 1987	Cirebon			Asli	329
7201	Djuwakir	58763	P.1481/B/4/III/1959	24 Maret 1959	Subang			Asli	40
7202	Djuwanah, Rd, Ny	9115666	IX-III/21/245/V/1989	31 Mei 1989	Kodya Bandung			Asli	586
7203	Djuwita bin Alidan	115862	1216/B/8/III/1959	12 Maret 1959	Bogor			Asli	53
7204	DJW. Mustamil	107327	P.2769/B/4/VI/1959	04 Juni 1959	Purwakarta			Asli	52
7205	Doding	9097581	IX/III-09/545/V/1987	19 Mei 1987	Ciamis			Asli	272
7206	Dodo	9087955	IX/14/0139/I/1979	06 Januari 1979	Sumedang			Asli	172
7207	Dodo	9100283	IX-III/06/750/V/1987	04 Mei 1987	Sumedang			Asli	327
7208	Dodo	9108794	IX-III/06/936/V/1989	25 Mei 1989	Sumedang			Asli	440
7209	Dodo	9114308	IX-III/07/1829/IV/1989	07 April 1989	Garut			Asli	555
7210	Dodo Al Sachman	9105947	IX/III-08/210/V/1987	04 Mei 1987	Tasikmalaya			Asli	402
7211	Dodo bin Kanta	9108860	IX-III/17/152/V/1989	15 Mei 1989	Majalengka			Asli	442
7212	Dodo bin Naim	9100242	IX/III-04/102/IV/1987	30 April 1987	Cianjur			Asli	326
7213	Dodo bin Sukri	9094470	IX/04/05/4/1983	19 April 1983	Garut			Asli	212
7214	Dodo Juhanda	9100428	IX/III-09/1611/V/1987	19 Mei 1987	Ciamis			Asli	329
7215	Dodo Rachmat	9088891	IX/02/038/VII/1979	15 Juli 1979	Bandung			Asli	188
7216	Dodo Rosadi	9097586	IX/III-09/1013/V/1987	19 Mei 1987	Ciamis			Asli	272
7217	Dodo Suganda	9105966	IX/III-09/739/V/1987	19 Mei 1987	Ciamis			Asli	403
7218	Dodo Suhada	9094499	IX/III-05/623/PKRI/VI/87	11 Juni 1987	Cimahi			Asli	213
7219	Dodo Suhada	9100492	IX/III-16/725/VI/1987	13 Juni 1987	Majalengka			Asli	330
7220	Dodo Suyono	9097490	IX/III-05/474/PKRI/IV/87	30 April 1987	Cimahi			Asli	269

NO. URUT	NAMA	NPV	NO. PENDAFTARAN	TANGGAL PENDAFTARAN	DAERAH PENDAFTARAN	SK GELAR KEHORMATAN	TANGGAL SK GELAR KEHORMATAN	KET.	NO. JILID
7221	Dodo Wahyu	9100259	IX/III-05/51/PKRI/XII/1986	19 Desember 1986	Cimahi			Asli	326
7222	Dodom	9112570	IX-III/04/718/V/1989	30 Mei 1989	Cianjur			Asli	528
7223	Dodon bin Eli	9083701	IX/13/0050/VII/1977	27 Juli 1977	Sukabumi			Asli	107
7224	Dodong bin Ewor	9097486	IX/III-05/395/PKRI/IV/87	22 April 1987	Cimahi			Asli	269
7225	Dodong bin Masri							Fotokopi	7
7226	Dodong Kusmindar	9083565	IX/02/194/III/1979	22 Maret 1979	Bandung			Asli	105
7227	Doelakir	9097646	IX-III/21/114/IV/1987	21 April 1987	Kodya Bandung			Asli	274
7228	Doelatif Soemantri Madsalim	260346	714/B/Kuv/10/03/59	17 Maret 1959	Cianjur			Asli	89
7229	Doelija Suprijadi	9114419	IX-III/21/652V/1989	31 Mei 1989	Kodya Bandung			Asli	558
7230	Doelmanan bin R. Istat	9083619	IX.06/718/XII/1980	18 Desember 1980	Karawang			Asli	106
7231	Doelsalam	166605	2838/B/6/VI/59	30 Juni 1959	Pandegelang			Asli	56
7232	Does Supardja	9111063	IX-III-06/967/V/89	25 Mei 1989	Sumedang			Asli	488
7233	Dogol bin Kamsari		1680/B/7/I/59	02 Januari 1959	Lebak			Fotokopi	13
7234	Dohen	9093656	IX/14/172/VI/1983	01 Juni 1983	Sumedang			Asli	206
7235	Do'i bin Jamin	9111054	IX/III-04/498/V/89	30 Mei 1989	Cianjur			Asli	487
7236	Do'I bin Rais	9083795	IX/XVII/0207/ III/1979	07 Maret 1979	Cianjur			Asli	109
7237	Dojon	9106015	IX/III-16/317/XII/1986	26 Desember 1986	Majalengka			Asli	403
7238	Dojot	58708	1902/B/3/IV/59	14 April 1959	Karawang			Asli	39
7239	Dolim	9106021	IX/III-16/91/X/1988	4 Oktober 1988	Majalengka			Asli	403
7240	Doman bin Uba	9100343	IX-III/07/889/IV/1987	22 April 1987	Garut			Asli	328
7241	Domi	9114302	IX-III/07/897/IV/1989	07 April 1989	Garut			Asli	555
7242	Domi bin Juki	9083776	IX/XVII/0097/II/1979	12 Februari 1979	Cianjur			Asli	108
7243	Dominicus Tatiratu	9097564	IX/III-08/331/VI/87	25 Juni 1987	Tasikmalaya			Asli	272
7244	Domo	9083789	IX/XVII/0722/VII/1979	20 Juli 1979	Cianjur			Asli	109
7245	Domo	9114401	IX/III/16/777/V/1989	27 Mei 1989	Majalengka			Asli	557
7246	Domo Sugandi	9108778	IX-III/06/612/V/1989	04 Mei 1989	Sumedang			Asli	440
7247	Donah, Ny.	9100488	IX/III-16/547/VI/87	9 Juni 1987	Majalengka			Asli	330
7248	Donat	9108743	IX-III/02/0148/V/1989	31 Mei 1989	Bogor			Asli	439
7249	Doon Sutisna	9097552	IX/III-08/68/VIII/1988	12 Agustus 1988	Tasikmalaya			Asli	271

NO. URUT	NAMA	NPV	NO. PENDAFTARAN	TANGGAL PENDAFTARAN	DAERAH PENDAFTARAN	SK GELAR KEHORMATAN	TANGGAL SK GELAR KEHORMATAN	KET.	NO. JILID
7250	Dori		1828/B/9/II/59	29 Februari 1959	Sukabumi			Fotokopi	18
7251	Dori	9114301	IX-III/07/894/IV/1989	07 April 1989	Garut			Asli	555
7252	Dori bin Adtasik	9094475	IX/04/268/1983	29 Desember 1983	Garut			Asli	213
7253	Dori bin Madsukri	9112581	IX-III/07/432/IV/1989	07 April 1989	Garut			Asli	528
7254	Dori bin Sudinta	9100317	IX-III/07/354/1987	15 Januari 1987	Garut			Asli	327
7255	Dosim	9100276	IX-III-06/198/XI/1986	13 November 1986	Sumedang			Asli	327
7256	Doso	9108783	IX-III/06/712/V/1989	20 Mei 1989	Sumedang			Asli	440
7257	Dudi		2216/B/Kuv/10/08/59	01 Agustus 1959	Cianjur			Fotokopi	8
7258	Dudi	84410	1340/B/18/I/1959	14 Januari 1959	Tasikmalaya			Asli	48
7259	Dudi bin Mad Usup	9100248	IX/III-04/295/VI/1987	29 Juni 1987	Cianjur			Asli	326
7260	Dudi bin Nurhadi	160212	1508/B/Kuv/10/05/60	12 Mei 1959	Cianjur			Asli	55
7261	Dudi bin Usup		2896/B/Kuv/10/09/59	01 September 1959	Cianjur			Fotokopi	5
7262	Dudu	9085859	IX/13/0735/XI/1980	17 Nopember 1980	Sukabumi			Asli	139
7263	Dudu	9095493	IX/III-04/226/VI/1987	24 Juni 1987	Cianjur			Asli	233
7264	Dudu	9100351	IX-III/08/254/VI/1987	20 Juni 1987	Tasikmalaya			Asli	328
7265	Dudu Achmad	9083729	IX/XIII/0006/VII/1977	25 Juli 1977	Sukabumi			Asli	108
7266	Dudu bin Ba'i	9100307	IX-III/07/173/12/1986	02 Desember 1986	Garut			Asli	327
7267	Dudu bin H. Ahmad	9100244	IX/III-04/171/V/1987	25 Mei 1987	Cianjur			Asli	326
7268	Dudu bin Hadas	9111720	IX-III/04/108/IV/1987	01 Mei 1987	Cianjur			Asli	504
7269	Dudu Rusmana	9105951	IX/III-08/220/IX/1988	22 September 1988	Tasikmalaya			Asli	402
7270	Duduh, R.	9086412	IX/17/0117/II/1979	28 Februari 1979	Cianjur			Asli	146
7271	Dudum bin Anta	9105912	IX/III-04/377/V/89	28 Mei 1989	Cianjur			Asli	402
7272	Dudung	9088892	IX/3/03/5/1979	31 Mei 1979	Bogor			Asli	188
7273	Dudung	9100272	IX/III-06/083/X/86	05 Oktober 1986	Sumedang			Asli	327
7274	Dudung	9108832	IX-III/12/21/V/1989	21 Mei 1989	Kodya Cirebon			Asli	442
7275	Dudung	9111058	IX/III-04/548/V/89	30 Mei 1989	Cianjur			Asli	488
7276	Dudung Abdurachman	9094495	IX-III/01/01/IV/1987	25 April 1987	Bogor			Asli	213
7277	Dudung bin Atmadja	9092140	IX/04/046/XII/1977	10 Desember 1977	Garut			Asli	193
7278	Dudung bin Djasilin	9112560	IX-III/02/254/V/1989	31 Mei 1989	Bogor			Asli	528

NO. URUT	NAMA	NPV	NO. PENDAFTARAN	TANGGAL PENDAFTARAN	DAERAH PENDAFTARAN	SK GELAR KEHORMATAN	TANGGAL SK GELAR KEHORMATAN	KET.	NO. JILID
7279	Dudung bin Puradinata	9083714	IX/13/0740/XI/1980	17 Nopember 1980	Sukabumi			Asli	107
7280	Dudung Djuendi	9088910	IX/18/-10/3/1979	17 Maret 1979	Cirebon			Asli	188
7281	Dudung Durahman	9100269	IX/III-05/1043/PKRI/VI/87	30 Juni 1987	Cimahi			Asli	327
7282	Dudung Mahdum	256188	2921/B/8/IV/59	21 April 1959	Bogor			Asli	88
7283	Dudung Sugeng	9083534	IX/01/0400/III/1979	20 Maret 1979	Kodya Bandung			Asli	105
7284	Dudung Suwardi	9083574	IX/02/642/II/1980	16 Februari 1980	Bandung			Asli	105
7285	Dudung Yaya	9097480	IX/III-05/261/PKRI/I/87	14 Januari 1987	Cimahi			Asli	269
7286	Duha bin Marji	9083734	IX/XIII/0724/X/1980	01 Oktober 1980	Sukabumi			Asli	108
7287	Duha Hariri	9111755	IX-III/16/506/IV/1989	02 April 1989	Majalengka			Asli	505
7288	Duha Hariri	9114388	IX/III-16/506/IV/1989	02 April 1989	Majalengka			Asli	557
7289	Duhali		2193/B/6/II/1959	15 Februari 1959	Pandegelang			Fotokopi	26
7290	Duhli	9095528	IX/III-08/94/II/87	10 Februari 1987	Tasikmalaya			Asli	234
7291	Duhri b. Suanta		1403/B/3/VII/1959	03 Juli 1959	Karawang			Fotokopi	2
7292	Duhria bin Naip	9108809	IX-III/07/329/IV/1989	01 April 1989	Garut			Asli	441
7293	Duiyamin	9097627	IX/III-16/440/III/87	26 Maret 1987	Majalengka			Asli	274
7294	Duja bin Djumhari		1884/B/Kuv/10/08/59	31 Agustus 1959	Cianjur			Fotokopi	8
7295	Dujeh Abdullah	16331	02901/B/20/III/59	13 Maret 1959	Bandung			Asli	35
7296	Dukama	9106011	IX/III-15/95/III/1989	27 Maret 1989	Indramayu			Asli	403
7297	Duki	9094491	IX/16/822/XI/1983	1 Nopember 1983	Ciamis			Asli	213
7298	Duki	9100373	IX-III/09/19/V/1987	19 Mei 1987	Ciamis			Asli	328
7299	Duki	9100396	IX/III-09/871/V/1987	19 Mei 1987	Ciamis			Asli	329
7300	Duki	9100398	IX/III-09/904/V/1987	19 Mei 1987	Ciamis			Asli	329
7301	Duki	9111744	IX-III/09/815/IX/1988	15 September 1988	Ciamis			Asli	505
7302	Duki	9112589	IX-III/07/730/IV/1989	07 April 1989	Garut			Asli	528
7303	Duki	9114390	IX/III-16/570/V/1989	20 Mei 1989	Majalengka			Asli	557
7304	Duki	9114397	IX/III/16/732/II/1989	29 Februari 1989	Majalengka			Asli	557
7305	Duki bin Moh. Nasir	9105986	IX/III/10/083/XI/1988	7 November 1988	Karawang			Asli	403
7306	Duki bin Samsuri	9114300	IX-III/07/893/IV/1989	07 April 1989	Garut			Asli	555
7307	Duki Sukria	9083755	IX/XVI/0220/III/1979	24 Maret 1979	Ciamis			Asli	108

NO. URUT	NAMA	NPV	NO. PENDAFTARAN	TANGGAL PENDAFTARAN	DAERAH PENDAFTARAN	SK GELAR KEHORMATAN	TANGGAL SK GELAR KEHORMATAN	KET.	NO. JILID
7308	Duki Sutisna	9097577	IX/III-09/436/V/1987	19 Mei 1987	Ciamis			Asli	272
7309	Dul	9114372	IX/III/14/1150/V/1989	31 Mei 1989	Kuningan			Asli	557
7310	Dul Ali	9083800	IX/XVIII/0149/III/1979	19 Maret 1979	Cirebon			Asli	109
7311	Dul Djawad bin Hasah	9083691	IX/II/00046/12/1978	26 Desember 1978	Serang			Asli	107
7312	Dul Muin	9083680	IX-10/0571/IX/XII/1979	20 Desember 1978	Pandegelang			Asli	107
7313	Dul Muin bin Sarman	9083614	IX.06/324/XI/1979	10 Nopember 1979	Karawang			Asli	106
7314	Dul Wahid	9100406	IX/III-09/1064/V/1987	19 Mei 1987	Ciamis			Asli	329
7315	Dulah	9083667	IX-10/0660/IX/III/1980	20 Desember 1980	Pandegelang			Asli	107
7316	Dulah	9083818	IX/XVIII/0043/ II/ 1979	15 Februari 1979	Cirebon			Asli	109
7317	Dulah	9105975	IX/III-09/325/IX/1988	15 September 1988	Ciamis			Asli	403
7318	Dulah Aspar	9083772	IX/XVI/0586/V/1981	12 Mei 1981	Ciamis			Asli	108
7319	Dulah bin Idi	9112566	IX/III-04/671/V/1989	30 Mei 1989	Cianjur			Asli	528
7320	Dulah Sadjadi	54435	2894/B/19/IV/59	15 April 1959	Ciamis			Asli	38
7321	Dulah Samsuri	9105981	IX/III-09/393/IX/1988	15 September 1988	Ciamis			Asli	403
7322	Dulah Wardi	9083754	IX/XVI/0063/X/1977	15 Oktober 1977	Ciamis			Asli	108
7323	Dulah Warjadiredja	9100271	IX-III-06/878/III/1987	05 Juni 1987	Sumedang			Asli	327
7324	Dulaharjo	9100412	IX/III-09/1244/V/1987	19 Mei 1987	Ciamis			Asli	329
7325	Dulajid	9083638	IX/08/0265/XII/1980	19 Desember 1980	Lebak			Asli	106
7326	Dulakim bin Satriya	9088184	IX/11/000617/XI/79	12 Desember 1979	Serang			Asli	175
7327	Dulakir	9083683	IX-10/0586/IX/I/1980	15 Januari 1980	Pandegelang			Asli	107
7328	Dulamin bin Ali	9100517	IX/III/19/045/III/1987	26 Maret 1987	Serang			Asli	330
7329	Dulapekih	248243	2714/B/19/IV/1959	13 April 1959	Ciamis			Asli	68
7330	Dulasin	9083649	IX/080220/IX/1978	01 September 1980	Lebak			Asli	106
7331	Dulatif	166658	01931/B/5/X/59	15 Oktober 1959	Serang			Asli	57
7332	Dulatip				Lebak			Fotokopi	14
7333	Dulatip	9083712	IX/12/0236/VIII/1980	10 Agustus 1980	Subang			Asli	107
7334	Dulatip	9087930	IX/04/270/5/1980	17 Mei 1980	Garut			Asli	171
7335	Dulatip	9108844	IX-III/14/383/V/1989	29 Mei 1989	Kuningan			Asli	442
7336	Dulbaji (Dulbai)		645/B/7/XII/1958	06 Desember 1958	Lebak			Fotokopi	19

NO. URUT	NAMA	NPV	NO. PENDAFTARAN	TANGGAL PENDAFTARAN	DAERAH PENDAFTARAN	SK GELAR KEHORMATAN	TANGGAL SK GELAR KEHORMATAN	KET.	NO. JILID
7337	Dulbala bin Saldi		2728/B/6/VI/1959	26 Juni 1959	Pandegelang			Fotokopi	26
7338	Duldjali Ex Prajurit II	9087969	3616/ / /VIII/64	07 Agustus 1964	Cirebon			Asli	172
7339	Duldjalil	9092147	IX/12/0308/IX/1980	27 September 1989	Subang			Asli	193
7340	Duldjapar		1325/B/7/XII/1958	27 Desember 1958	Lebak			Fotokopi	19
7341	Duldjawad	84443	845/B/7/XII/58	12 Desember 1958	Lebak			Asli	48
7342	Duldjaya	9097640	IX/III-18/188/II/1987	14 Februari 1987	Pandegelang			Asli	274
7343	Duleh	9097532	IX-III-06/573/III/1987	9 Maret 1987	Sumedang			Asli	271
7344	Duleh	9100389	IX-III/09/441/V/1987	19 Mei 1987	Ciamis			Asli	328
7345	Duleh	9114303	IX-III/07/1026/IV/1989	07 April 1989	Garut			Asli	555
7346	Duleh Suharjo	9100385	IX-III/09/368/V/1987	19 Mei 1987	Ciamis			Asli	328
7347	Dulfakar bin Afik	84435	1133/B/7/XII/58	23 Desember 1958	Lebak			Asli	48
7348	Dulfakar bin Dulhalim	9100520	IX/III/19/092/IV/1987	29 April 1987	Serang			Asli	330
7349	Dulgani	166594	1166/B/7/XII/58	23 Desember 1958	Lebak			Asli	56
7350	Dulgani	9083682	IX-10/0585/IX/I/1980	15 Januari 1980	Pandegelang			Asli	107
7351	Dulgani	9093652	IX/07/137/VII/1983	04 Juli 1983	Kuningan			Asli	206
7352	Dulgani	9097643	IX/III-18/196/IV/1987	20 April 1987	Pandegelang			Asli	274
7353	Dulgani bin Carwis	9084320	IX.06/196/III/1979	30 Maret 1979	Kerawang			Asli	116
7354	Dulgani bin Djago		632/B/7/XII/1958	06 Desember 1958	Lebak			Fotokopi	19
7355	Dulgani bin Inang	248127	01700/B/2/VII/1959	09 Juli 1959	Bekasi			Asli	69
7356	Dulgani bin Sadawi	58752	680/B/7/XII/58	08 Januari 1958	Lebak			Asli	40
7357	Dulgani bin Usup		3481/B/7/II/59	05 Februari 1959	Lebak			Fotokopi	19
7358	Dulgapar bin Madhadi		798/B/7/XII/58	10 Desember 1958	Lebak			Fotokopi	13
7359	Dulgawi	9095548	IX/III/14/0768/VI/87	26 Juni 1987	Kuningan			Asli	234
7360	Dulgopur	9083674	IX-10/0268/IX/IX/1978	02 September 1978	Pandegelang			Asli	107
7361	Dulhadi		244/B/7XI/58	25 Nopember 1958	Lebak			Fotokopi	14
7362	Dulhadi		2073/B/6/IV/1959	14 April 1959	Pandegelang			Fotokopi	26
7363	Dulhadi	115837	2875/B/6/VII/59	02 Juli 1959	Pandegelang			Asli	53
7364	Dulhadi	166663	01104/B/5/IV/59	14 April 1959	Serang			Asli	57
7365	Dulhadi	253417	1706/B/11/XII/1958	01 Desember 1958	Cirebon			Asli	76

NO. URUT	NAMA	NPV	NO. PENDAFTARAN	TANGGAL PENDAFTARAN	DAERAH PENDAFTARAN	SK GELAR KEHORMATAN	TANGGAL SK GELAR KEHORMATAN	KET.	NO. JILID
7366	Dulhadi	9083643	IX/08/0056/XII/1980	19 Desember 1980	Lebak			Asli	106
7367	Dulhadi	9100395	IX/III-09/855/V/1987	19 Mei 1987	Ciamis			Asli	329
7368	Dulhadi	9114360	IX/III/14/0803/V/1989	31 Mei 1989	Kuningan			Asli	556
7369	Dulhadi bin Ali	9100522	IX/III/19/139/VI/87	30 Juni 1987	Serang			Asli	330
7370	Dulhadi bin Dulkam	248165	821/B/7/XII/1958	10 Desember 1958	Lebak			Asli	69
7371	Dulhaer/Buntek		3992/B/7/VI/59	15 Juni 1959	Lebak			Fotokopi	14
7372	Dulhak		2017/B/6/IV/1959	14 April 1959	Pandegelang			Fotokopi	23
7373	Dulhak bin Andjar	84427	1708/B/7/I/59	03 Januari 1959	Lebak			Asli	48
7374	Dulhak bin Djatim	9087939	IX/11/000132/II/1979	20 Februari 1979	Serang			Asli	171
7375	Dulhak bin Kisut	9100515	IX/III/19/027/III/1987	21 Maret 1987	Serang			Asli	330
7376	Dulhak bin Mustahir		581/B/6/I/59	10 Januari 1959	Pandegelang			Fotokopi	26
7377	Dulhakim	9114368	IX/III/14/1040/V/89	31 Mei 1989	Kuningan			Asli	556
7378	Dulhali		513/B/7/XII/1958	02 Desember 1958	Lebak			Fotokopi	19
7379	Dulhalim	9083697	IX/II/000356/III/1979	20 Maret 1979	Serang			Asli	107
7380	Dulhalim	9087936	IX-10/0689/IX/XII-1980	25 Desember 1980	Pandeglang			Asli	171
7381	Dulhalim	9100510	IX/III-18/173/III/87	27 Maret 1987	Pandeglang			Asli	330
7382	Dulhalim	9083586	IX/03/014/IX/1978	10 September 1978	Bogor			Asli	106
7383	Dulhalim bin Djamari		94/B/7/XI/1958	15 Nopember 1958	Lebak			Fotokopi	19
7384	Dulhalim bin Mayas	9083582	IX/03/208/III/1980	18 Maret 1980	Bogor			Asli	105
7385	Dulhalim bin Sali	9087941	IX/11/000146/II/1979	25 Februari 1979	Serang			Asli	171
7386	Dulhalim bin Sanglai		2323/B/6/V/59	11 Mei 1959	Pandegelang			Fotokopi	7
7387	Dulhamad bin Sukari	253989	31/B/7/XI/1958	29 Nopember 1958	Karawang			Asli	81
7388	Dulhamid		02076/B/5/X/1960	15 Oktober 1959	Serang			Fotokopi	2
7389	Dulhamid	248159	1330/B/07/XII/1958	27 Desember 1958	Lebak			Asli	69
7390	Dulhamid (Bapa Suhaja)	253275	699/B/8/II/1959	14 Februari 1959	Bogor			Asli	73
7391	Dulhamid b. Djanri		323/B/7/XI/59	27 Nopember 1958	Lebak			Fotokopi	27
7392	Dulhamid bin Amin		2776/B/7/I/59	15 Januari 1959	Lebak			Fotokopi	19
7393	Dulhamid bin Arsali	58748	3328/B/7/II/59	05 Februari 1959	Lebak			Asli	40
7394	Dulhamim	9084359	IX-10/0651/IX/XII/1980	15 Desember 1980	Pandeglang			Asli	116

NO. URUT	NAMA	NPV	NO. PENDAFTARAN	TANGGAL PENDAFTARAN	DAERAH PENDAFTARAN	SK GELAR KEHORMATAN	TANGGAL SK GELAR KEHORMATAN	KET.	NO. JILID
7395	Dulhanan	9083642	IX/08/0049/XII/1980	19 Desember 1980	Lebak			Asli	106
7396	Dulhanan	9100501	IX/III-18/029/IX/1986	21 September 1986	Pandeglang			Asli	330
7397	Dulhanan B. H. Abong		1719/B/6/IV/1959	02 April 1959	Pandegelang			Fotokopi	26
7398	Dulhanan bin Diali	9094479	IX-10/0533/III/1979	6 Maret 1979	Pandegelang			Asli	213
7399	Dulhani	9083675	IX-10/0293/I/ IX/1978	03 September 1978	Pandegelang			Asli	107
7400	Dulhasan		P. 718/B/4/II/59	19 Februari 1959				Fotokopi	21
7401	Dulhasim bin Raisan	193756	2464/B/1/VI/1959	22 Juni 1959	Jawa Barat			Asli	60
7402	Duljahari	9083803	IX/XVIII/0311/III/1979	30 Maret 1979	Cirebon			Asli	109
7403	Duljalal	9100377	IX-III/09/1041/V/1987	19 Mei 1987	Ciamis			Asli	328
7404	Duljalil	9100427	IX/III-09/1575/V/1987	19 Mei 1987	Ciamis			Asli	329
7405	Dulkadir bin Dulkamid	255986	898/B/7/XII/1958	16 Desember 1958	Lebak			Asli	84
7406	Dulkahab	9100503	IX/III-18/032/X/1986	21 Oktober 1986	Pandeglang			Asli	330
7407	Dulkahar	9114367	IX/III/14/1020/V/1989	31 Mei 1989	Kuningan			Asli	556
7408	Dulkahar bin Hasan		2374/B/7/I/59	13 Januari 1959	Lebak			Fotokopi	27
7409	Dulkahar bin Mislar	253388	123/B/7/XI/1958	17 Nopember 1958	Lebak			Asli	74
7410	Dulkaid		342/B/7/XI/59	28 Nopember 1958	Lebak			Fotokopi	27
7411	Dulkaid	9111075	IX/III/14/0613/V/89	31 Mei 1989	Kuningan			Asli	488
7412	Dulkalil	9100497	IX/III-16/28/VII/1988	28 Juli 1988	Majalengka			Asli	330
7413	Dulkam		2986/B/6/III/1959	15 Maret 1959	Pandegelang			Fotokopi	27
7414	Dulkamad	9092696	IX/18/086/VII/1983	02 Juli 1983	Cirebon			Asli	202
7415	Dulkamar	9083664	IX-10/0631/V/XII/1980	04 Desember 1980	Pandegelang			Asli	107
7416	Dulkamid		3570/B/7/III/59	02 Maret 1959	Lebak			Fotokopi	13
7417	Dulkanan bin Jarsa	9108835	IX-III/13/189/V/1989	19 Mei 1989	Cirebon			Asli	442
7418	Dulkapar bin Taib		1204/B/7/XII/58	24 Desember 1958	Lebak			Fotokopi	13
7419	Dulkapur bin H. Alias	254018	752/B/7/XII/1958	10 Desember 1958	Lebak			Asli	82
7420	Dulkarim bin Madkasan		/B/7/XII/1958	Desember 1958	Lebak			Fotokopi	19
7421	Dulkasan bin Sadewan		1699/B/7/I/59	03 Januari 1959	Lebak			Fotokopi	13
7422	Dulkasim	9083679	IX-10/0573/IX/II/1980	15 Januari 1980	Pandegelang			Asli	107
7423	Dulkasim bin Kasim	193767	1766/B/7/1/59	06 Januari 1959	Jawa Barat			Asli	60

NO. URUT	NAMA	NPV	NO. PENDAFTARAN	TANGGAL PENDAFTARAN	DAERAH PENDAFTARAN	SK GELAR KEHORMATAN	TANGGAL SK GELAR KEHORMATAN	KET.	NO. JILID
7424	Dulkata	9114335	IX/III-II/72/V/89	2 Mei 1989	Subang			Asli	556
7425	Dulkawi	9111126	IX-III/02/184/V/1989	31 Mei 1989	Bogor			Asli	490
7426	Dulkiran bin Samid	193639	590/B/6/I-59	10 Januari 1959	Jawa Barat			Asli	58
7427	Dulkoni bin Sjair	253395	0573/B/2/II/1959	03 Februari 1959	Bekasi			Asli	76
7428	Dullah	9095561	IX/III-16/449/III/1987	28 Maret 1987	Majalengka			Fotokopi	234
7429	Dullah	9100445	IX/III-13/348/VI/87	30 Juni 1987	Cirebon			Asli	329
7430	Dullah	9106016	IX/III-16/449/III/1987	28 Maret 1987	Majalengka			Asli	403
7431	Dulleh Abdullah	9100335	IX-III/07/664/II/1987	04 Februari 1987	Garut			Asli	328
7432	Dulloh bin Ahmad	9111050	IX-III/03/0317/V/1989	30 Mei 1989	Sukabumi			Asli	487
7433	Dulloh bin Pulung	9114602	IX-III/02/349/V/1989	31 Mei 1989	Bogor			Asli	562
7434	Dulmadjid bin Samad		1734/B/6/IV/1959	02 April 1959	Pandegelang			Fotokopi	27
7435	Dulmajid	9083665	IX-10/0675/IV/XII/1980	20 Desember 1980	Pandegelang			Asli	107
7436	Dulmajid	9114387	IX/III-16/488/III/89	15 Maret 1989	Majalengka			Asli	557
7437	Dulmajid bin Sarba	9100526	IX/III/20/0039/IV/1987	15 April 1987	Lebak			Asli	331
7438	Dulmajid bin Sarjaya	9094480	IX-10/0480/IX/78	17 September 1978	Pandegelang			Asli	213
7439	Dulmana	9106005	IX/III/14/0295/VI/89	6 Juni 1989	Kuningan			Asli	403
7440	Dulmanan	9083647	IX/08/0119/XII/1979	03 Desember 1979	Lebak			Asli	106
7441	Dulmanan	9087972	IX/18/0350/3/1979	31 Maret 1979	Cirebon			Asli	172
7442	Dulmanan	9095533	IX/III-13/84/11/1986	22 Nopember 1986	Cirebon			Asli	234
7443	Dulmanap	9108827	IX-III/09/478/IX/1988	15 September 1988	Ciamis			Asli	441
7444	Dulmanap bin Arkawi	256193	1880/B/6/IV/59	07 April 1959	Pandegelang			Asli	88
7445	Dulmanap bin Samaun	9094478	IX-10/0479/IX/78	17 September 1978	Pandegelang			Asli	213
7446	Dulmudi	9097595	IX/III-13/347/6/1987	27 Juni 1987	Cirebon			Asli	273
7447	Dulmudjid bin Sakiman		1055/B/7/XII/58	19 Desember 1958	Lebak			Fotokopi	14
7448	Dulmuhi bin Imampuran	9083652	IX/08/0207/V/1980	26 Mei 1980	Lebak			Asli	107
7449	Dulmuin bin Kaspan	9097641	IX/III-18/216/IV/87	25 April 1987	Pandegelang			Asli	274
7450	Dulmuin bin Madrodji		/B/7/XII/58	10 Desember 1958	Lebak			Fotokopi	13
7451	Dulmuin bin Rais	253987	91/B/7/XI/1958	15 Nopember 1958	Lebak			Asli	81
7452	Dulmukti	9083698	IX/II/000337/III/1979	20 Maret 1979	Serang			Asli	107

NO. URUT	NAMA	NPV	NO. PENDAFTARAN	TANGGAL PENDAFTARAN	DAERAH PENDAFTARAN	SK GELAR KEHORMATAN	TANGGAL SK GELAR KEHORMATAN	KET.	NO. JILID
7453	Dulmuti bin Sadikin	9109192	IX-III/19/100/V/1989	31 Mei 1989	Serang			Asli	450
7454	Duloh		1752/B/9/II/59	24 Februari 1959	Sukabumi			Fotokopi	18
7455	Duloh	248056	P.1565/B/4/III/1959	26 Maret 1959	Subang			Asli	68
7456	Duloh	9083672	IX-10/0649/IX/XII/1980	15 Desember 1980	Pandegelang			Asli	107
7457	Duloh	9087943	IX/13/0626/IX/79	30 November 1979	Sukabumi			Asli	171
7458	Duloh	9100346	IX-III/07/925/V/1987	11 Mei 1987	Garut			Asli	328
7459	Duloh	9105944	IX-III/07/017/VII/1988	08 Juli 1988	Garut			Asli	402
7460	Duloh Abdulloh	9114415	IX-III/21/637/V/1989	31 Mei 1989	Kodya Bandung			Asli	558
7461	Duloh bin Dasan	9100434	IX/III/10/193/V/1987	11 Mei 1987	Karawang			Asli	329
7462	Dulon	9083736	IX/XIII/0288/III/1979	27 Maret 1979	Sukabumi			Asli	108
7463	Dulpasa bin H. Sariman	253983	93/B/7/XI/1958	15 Nopember 1958	Lebak			Asli	81
7464	Dulrohim bin Samiun		IX/3/022/9/1978	10 September 1978	Kota Madya Bandung			Asli	29
7465	Dulsaat bin Rasim	248124	0734/B/2/II/1959	27 Februari 1959	Bekasi			Asli	69
7466	Dulsaid bin Rasani		1464/B/7/XII/58	30 Desember 1958	Lebak			Fotokopi	14
7467	Dulsaid bin Soleh	9083636	IX/08/0189/II/1980	29 Februari 1980	Lebak			Asli	106
7468	Dulsalam		2909/B/7/II/59	03 Februari 1959	Lebak			Fotokopi	24
7469	Dulsalam		629/B/7/XII/58	27 Desember 1958	Lebak			Fotokopi	14
7470	Dulsaleh bin Armali	9106028	IX/III/20/0041/IV/87	25 April 1987	Lebak			Asli	403
7471	Dulsamad		2909/B/6/VII/59	02 Juli 1959	Pandegelang			Fotokopi	7
7472	Dulsamad		/B/7/II/59	15 Februari 1959	Lebak			Fotokopi	13
7473	Dulsamad	9092691	IX/11/0929/XI/1983	22 Desember 1983	Serang			Asli	202
7474	Dulsamad	9097611	IX/III-16/60/X/1986	4 Oktober 1986	Majalengka			Asli	273
7475	Dulsamad bin Anim		1925/B/7/I/59	07 Januari 1959	Lebak			Fotokopi	14
7476	Dulsamad bin Djaja	84436	1587/B/7/XII/58	31 Desember 1958	Lebak			Asli	48
7477	Dulsaman		0414/B/5/II/1959	02 Februari 1959	Serang			Fotokopi	2
7478	Dulsanen diwakilkan anak perempuannya		/B/7/III/59	02 Maret 1959	Lebak			Fotokopi	13
7479	Dulsani	9083668	IX-10/0602/IX/IV/1980	20 April 1980	Pandegelang			Asli	107
7480	Dultaip	166604	2837/B/6/VI/59	30 Juni 1959	Pandegelang			Asli	56
7481	Duluh bin Djasari		1785/B/8/III/59	31 Maret 1959	Bogor			Fotokopi	28

NO. URUT	NAMA	NPV	NO. PENDAFTARAN	TANGGAL PENDAFTARAN	DAERAH PENDAFTARAN	SK GELAR KEHORMATAN	TANGGAL SK GELAR KEHORMATAN	KET.	NO. JILID
7482	Dulwahab bin Arsam		1761/B/7/I/59	05 Januari 1959	Lebak			Fotokopi	14
7483	Dulwapa		1787/B/6/IV/1959	06 April 1959	Pandegelang			Fotokopi	23
7484	Dulwapa	253395	031/B/5/XI/1958	13 Nopember 1958	Serang			Asli	74
7485	Dulwata bin Sadi	9083702	IX/12/0032/II/1979	23 Februari 1979	Subang			Asli	107
7486	Dulwira bin Dulwawi	9083641	IX/08/0047/XII/1980	19 Desember 1980	Lebak			Asli	106
7487	Dulwiri		226/B/7/XI/1958	25 Nopember 1958	Lebak			Fotokopi	24
7488	Dulyati	9114393	IX/III-16/601/VI/1989	14 Juni 1989	Majalengka			Asli	557
7489	Dumilah, Ny.	9114374	IX/III/14/1255/V/89	31 Mei 1989	Kuningan			Asli	557
7490	Dumyati	9114381	IX/III-16/394/II/1989	2 Februari 1989	Majalengka			Asli	557
7491	Dunya	9100486	IX/III-16/476/IV/87	21 April 1987	Majalengka			Asli	330
7492	Dura	9094502	IX/14/0043/XI/1986	7 Nopember 1986	Kuningan			Asli	213
7493	Dura bin Mukahar	9108841	IX-III/13/231/V/1989	30 Mei 1989	Cirebon			Asli	442
7494	Durachman	239529	453/B/7/XII/58	01 Desember 1958	Lebak			Asli	65
7495	Durachman	9083810	IX/XVIII/0982/XII/1980	08 Desember 1980	Cirebon			Asli	109
7496	Durachman bin Sarto		495/B/7/XII/1958	23 Desember 1958	Lebak			Fotokopi	19
7497	Durachmim bin Karis	253961	362/B/7/XI/1958	29 Nopember 1958	Lebak			Asli	81
7498	Duradjak		2940/B/6/III/59	15 Maret 1959	Pandegelang			Fotokopi	7
7499	Durahim	9083807	IX/XVIII/017/III/1979	29 Maret 1979	Cirebon			Asli	109
7500	Durahim	9087963	IX/18/0193/3/1979	29 Maret 1979	Cirebon			Asli	172
7501	Durahim	9100350	IX-III/08/136/III/1987	20 Maret 1987	Tasikmalaya			Asli	328
7502	Durahim	9105907	IX/III-04/149/XII/1988	15 Desember 1988	Cianjur			Asli	402
7503	Durahim bin Kasad	255987	897/B/7/XII/1958	16 Desember 1958	Lebak			Asli	84
7504	Durahim bin Muhat	9097588	IX/III/10/146/III/1987	10 Maret 1987	Karawang			Asli	272
7505	Durahman		232/B/6/XII/58	02 Desember 1958	Pandegelang			Fotokopi	26
7506	Durahman		234/B/7/XI/59	25 Nopember 1958	Lebak			Fotokopi	27
7507	Durahman	250210	1065/B/3/II/1959	12 Februari 1959	Karawang			Asli	71
7508	Durahman	253368	3100/B/3/V/1959	04 Mei 1959	Karawang			Asli	75
7509	Durahman	9097613	IX/III-16/34/X/1986	1 Oktober 1986	Majalengka			Asli	273
7510	Durahman	9105965	IX/III-09/741/V/1987	19 Mei 1987	Ciamis			Asli	403

NO. URUT	NAMA	NPV	NO. PENDAFTARAN	TANGGAL PENDAFTARAN	DAERAH PENDAFTARAN	SK GELAR KEHORMATAN	TANGGAL SK GELAR KEHORMATAN	KET.	NO. JILID
7511	Durahman	9108839	IX-III/13/202/V/1989	20 Mei 1989	Cirebon			Asli	442
7512	Durahman	9111077	IX/III-15/67/5/1987	26 Juni 1987	Indramayu			Fotokopi	488
7513	Durahman bin Bondan	48392	01461/B/2/V/59	29 Mei 1959	Bekasi			Asli	36
7514	Durahman bin H. Salojo	193768	767/B/7/1/59	06 Januari 1959	Jawa Barat			Asli	60
7515	Durahman bin Lancong	9087929	IX/3/71/2/79	21 Februari 1979	Bogor			Asli	171
7516	Durahman bin Nadi	9100228	IX-III/03/0127/X/1986	04 Oktober 1986	Sukabumi			Asli	326
7517	Durahmin	9097498	IX/III-05/695/PKRI/VI/87	22 Juni 1987	Cimahi			Asli	270
7518	Durajak	9105997	IX/III/14/0136/III/1989	30 Maret 1989	Kuningan			Asli	403
7519	Durajak bin H. Tohir	9083653	IX/08/0010/XI/178	30 Nopember 1978	Lebak			Asli	107
7520	Durakim	9082692	IX/18/01010/XII/1980	09 Desember 1980	Cirebon			Asli	94
7521	Durakim	9100458	IX/III-15/69/VI/1987	20 Juni 1987	Indramayu			Asli	329
7522	Durakman		2700/B/6/VI/1959	26 Juni 1959	Pandegelang			Fotokopi	23
7523	Durakman		954/B/6/II/1959	02 Februari 1959	Pandegelang			Fotokopi	23
7524	Durakman	9083804	IX/XVIII/0695/XII/1979	15 Desember 1979	Cirebon			Asli	109
7525	Durakman	9100472	IX/III-15/172/VI/87	20 Juni 1987	Indramayu			Asli	330
7526	Durakman bin Madngali	9100481	IX/III-15/280/VI/87	30 Juni 1987	Indramayu			Asli	330
7527	Durasak bin Sadari	256199	915/B/6/II/59	02 Februari 1959	Pandegelang			Asli	88
7528	Durhan bin Amidin		4076/B/7/VI/59	18 Juni 1959	Lebak			Fotokopi	21
7529	Duri	9087961	IX/18/0387/3/1979	30 Maret 1979	Cirebon			Asli	172
7530	Duri bin Bp. Sonto	48382	962/B/Kuv/10/03/59	23 Maret 1959	Cianjur			Asli	36
7531	Duria	9083615	IX.06/305/X/1979	02 OKtober 1979	Karawang			Asli	106
7532	Duria	9108774	IX-III/06/506/III/1989	05 Maret 1989	Sumedang			Asli	440
7533	Durja	9108847	IX-III/15/0120/IV/1989	25 April 1989	Indramayu			Asli	442
7534	Durjat	253419	1448/B/11/VII/1959	14 Juli 1959	Cirebon			Asli	76
7535	Durkim Abdurahim	9094494	IX/18/245/XII/1983	29 Desember 1983	Cirebon			Asli	213
7536	Durman	9097575	IX/III-09/299/V/1987	19 Mei 1987	Ciamis			Asli	272
7537	Durman	9114379	IX/III-15/143/V/1989	8 Mei 1989	Indramayu			Asli	557
7538	Durman	256145	P.2578/B/4/IV/1959	11 Mei 1959	Purwakarta			Asli	87
7539	Durochman	248246	3063/B/19/IV/1959	28 April 1959	Ciamis			Asli	68

NO. URUT	NAMA	NPV	NO. PENDAFTARAN	TANGGAL PENDAFTARAN	DAERAH PENDAFTARAN	SK GELAR KEHORMATAN	TANGGAL SK GELAR KEHORMATAN	KET.	NO. JILID
7540	Durohman	9105903	IX-III/02/40/XII/1988	14 Desember 1988	Bogor			Asli	402
7541	Durohman	9106407	IX/III-17/042/XI/1988	15 November 1988	Purwakarta			Asli	409
7542	Durohman bin Madnasik	9100345	IX-III/07/920/V/1987	04 Mei 1987	Garut			Asli	328
7543	Dursam	9100469	IX/III-15/153/VI/87	20 Juni 1987	Indramayu			Asli	330
7544	Duryakim	9092146	IX/12/0117/III/1979	23 Maret 1979	Subang			Asli	193
7545	Dusya	9094493	IX/18/173/XI/1983	22 Nopember 1983	Cirebon			Asli	213
7546	Duyeh bin Warta	9105988	IX/III/10/119/XII/1988	15 Desember 1988	Karawang			Asli	403
7547	Duyo Hadria	9100378	IX-III/09/130/V/1987	10 Mei 1987	Ciamis			Asli	328
7548	Dwi bin Oja		2900/B/Kuv/10/09/59	01 September 1959	Cianjur			Fotokopi	9
7549	Dwidjo/Rajitno	84430	233/C/I-4/II/59	18 Februari 1959	Kendal			Asli	48
7550	E. A. Rachman	9084125	IX/03/009/IX/1978	10 September 1978	Bogor			Asli	112
7551	E. A. Thufarsa	9083834	IX/01/0005/VII/1977	15 Juli 1977	Kodya Bandung			Asli	109
7552	E. Abbas	289090	1590/B/3/III/1959	31 Maret 1959	Karawang			Asli	91
7553	E. Abdulrohman	248171	1459/B/7/XII/1958	30 Desember 1958	Lebak			Asli	69
7554	E. Abdurachman	9087984	IX/01/0726/3/79	23 Maret 1979	Bandung			Asli	172
7555	E. Achmad	9084095	IX/16/0225/III/79	30 Maret 1979	Ciamis			Asli	113
7556	E. Achmad	9095651	IX/III-16/61/X/1986	4 Oktober 1986	Majalengka			Asli	235
7557	E. Affandi	84431	50/B/7/XI/58	Nopember 1958	Lebak			Asli	48
7558	E. Ahmad	9100769	IX/III-08/339/VI/87	27 Juni 1987	Tasikmalaya			Asli	334
7559	E. Ahmadwijaya	9084127	IX/16/0118/XI/1978	20 Nopember 1978	Ciamis			Asli	112
7560	E. Ahmarudin	9087996	IX/02/727/7/1980	09 Juli 1980	Bandung			Asli	172
7561	E. Ahya bin Winata	9083974	IX/3/232/9/1978	25 September 1978	Garut			Asli	110
7562	E. Aisyah	9097862	IX-III/21/111/IV/87	16 April 1987	Kodya Bandung			Asli	280
7563	E. Amat		1676/B/8/III/1959	26 Maret 1959	Bogor			Fotokopi	6
7564	E. Amat	9084105	IX/16/0029/10/1977	15 Oktober 1977	Ciamis			Asli	113
7565	E. Amidjaja	193643	3860/B/19/VII/59	15 Juli 1959	Jawa Barat			Asli	58
7566	E. Ardaja	250141	2758/B/16/II/1959	07 Februari 1959	Sumedang			Asli	71
7567	E. Atmadja	9100631	IX-III/06/176/X/1986	5 Oktober 1986	Sumedang			Asli	332
7568	E. Atmaka bin Suwarta	9108884	IX-III/04/0422/V/1989	30 Mei 1989	Cianjur			Asli	443

NO. URUT	NAMA	NPV	NO. PENDAFTARAN	TANGGAL PENDAFTARAN	DAERAH PENDAFTARAN	SK GELAR KEHORMATAN	TANGGAL SK GELAR KEHORMATAN	KET.	NO. JILID
7569	E. Atmawijaya		IX/02/500/11/1979	05 Nopember 1979	Bandung			Asli	30
7570	E. Bahri	9100888	IX/III-16/522/V/87	20 Mei 1987	Majalengka			Asli	336
7571	E. Basrun	9111112	IX/III/14/0583/V/1989	31 Mei 1989	Kuningan			Asli	489
7572	E. Basuki Rahmat	9100568	IX/III-04/176/V/1987	25 Mei 1987	Cianjur			Asli	331
7573	E. Bunyamin		IX/02/265/III/1979	24 Maret 1979	Bandung			Asli	30
7574	E. Carmadi	9114539	IX/III/14/0712/V/89	31 Mei 1989	Kuningan			Asli	560
7575	E. Casmita	9108893	IX-III/06/0414/II/1989	07 Februari 1989	Sumedang			Asli	443
7576	E. Cukarma	9087998	IX02/322/V/79	25 Mei 1979	Bandung			Asli	172
7577	E. Dahlan	9106156	IX/III-08/476/XI/1988	14 November 1988	Tasikmalaya			Asli	405
7578	E. Dahlan	9114514	IX/III-08/1843/V/1989	31 Mei 1989	Tasikmalaya			Asli	560
7579	E. Dana Hidajat	253933	017/B/20/X/1958	20 Oktober 1958	Kota Madya Bandung			Asli	80
7580	E. Darnasih	9084238	IX/02/572/XII/1979	06 Desember 1979	Bandung			Asli	115
7581	E. Darusman		2051/B/Kuv/10/07/59	11 Juli 1959	Cianjur			Fotokopi	5
7582	E. Darussalam bin Bengkong Konta	9109076	IX-III/04/0158/XII/1988	25 Desember 1988	Cianjur			Asli	448
7583	E. Ded Y	9088904	IX/15/004/XII/1978	09 Desember 1979	Tasikmalaya			Asli	188
7584	E. Didi	9111771	IX-III/08/925/VII/1989	12 Juli 1989	Tasikmalaya			Asli	505
7585	E. Diswan	224007	0353/B/20/XI/58	11 Nopember 1958	Kota Madya Bandung			Asli	61
7586	E. Djaja	115854	1113/B/8/III/59	07 Maret 1959	Bogor			Asli	53
7587	E. Djoh Ari	9088924	IX/05/19/I/1979	10 Januari 1979	Indramayu			Asli	189
7588	E. Djohari	9087973	IX/18/0612/10/1979	01 Oktober 1979	Cirebon			Asli	172
7589	E. Djuchro Prihatna		IX/01/0188/12/1978	04 Desember 1978	Kota Madya Bandung			Asli	30
7590	E. Djudarosih	9114570	IX-III/21/481/V/1989	31 Mei 1989	Kodya Bandung			Asli	561
7591	E. Djumbri	9087987	IX/01/0699/3/79	22 Maret 1979	Bandung			Asli	172
7592	E. Djumhia	256054	2487/B/9/III/1959	19 Maret 1959	Sukabumi			Asli	85
7593	E. Djunaedi bin Wihardja	9114519	IX/III/10/346/III/1991	6 Maret 1991	Karawang			Asli	560
7594	E. Djuneb bin Sanukri	9112655	IX-III/07/567/IV/1989	07 April 1989	Garut			Asli	529
7595	E. Dudung	9084160	IX/17/0138/III/1979	05 Maret 1979	Cianjur			Asli	112
7596	E. Duki	9106110	IX-III/07/013/VII/1988	7 Juli 1988	Garut			Asli	405
7597	E. Duria	9097838	IX/III-16/174/XI/1986	18 Nopember 1986	Majalengka			Asli	279

NO. URUT	NAMA	NPV	NO. PENDAFTARAN	TANGGAL PENDAFTARAN	DAERAH PENDAFTARAN	SK GELAR KEHORMATAN	TANGGAL SK GELAR KEHORMATAN	KET.	NO. JILID
7598	E. Emon	9097839	IX/III-16/215/XI/1986	25 Nopember 1986	Majalengka			Asli	279
7599	E. Endin bin Jumanta		IX/02/649/2/1980	16 Februari 1980	Kota Madya Bandung			Asli	30
7600	E. Garmana	9093671	IX/16/664/VI/1983	15 Juni 1983	Ciamis			Asli	206
7601	E. Gojali	9100818	IX/III-09/697/V/1987	19 Mei 1987	Ciamis			Asli	335
7602	E. Haerudin	9100778	IX/III-08/597/I/1989	07 Januari 1989	Tasikmalaya			Fotokopi	334
7603	E. Hanan	9111114	IX/III/14/0652/V/1989	31 Mei 1989	Kuningan			Asli	489
7604	E. Haris	9106145	IX/III-08/278/X/1988	7 Oktober 1988	Tasikmalaya			Asli	405
7605	E. Hartoyo	9093660	IX/07/08/IV/1983	11 April 1983	Kuningan			Asli	206
7606	E. Herman	9111783	IX-III/08/1208/V/1989	31 Mei 1989	Tasikmalaya			Asli	506
7607	E. Hidayat	9114483	IX-III/07/1099/IV/1989	07 April 1989	Garut			Asli	559
7608	E. Hidayat BA.	9084179	IX/17/573/VI/1979	05 Juni 1979	Cianjur			Asli	114
7609	E. Husen	9111789	IX-III/08/1263/V/1989	31 Mei 1989	Tasikmalaya			Asli	506
7610	E. I. Setiawati	9083823	IX/01/0881/XII/1979	29 Desember 1979	Kodya Bandung			Asli	109
7611	E. Idroes	9100614	IX/III-05/880/PKRI/VI/87	30 Juni 1987	Cimahi			Asli	332
7612	E. Iskandar	9084133	IX/17/0800/VII/1979	27 Juli 1979	Cianjur			Asli	112
7613	E. Ismail	9084053	IX/12/0414/IV/81	25 April 1981	Subang			Asli	113
7614	E. Jaelani	9083962	IX/04/395/12/1980	27 Desember 1980	Garut			Asli	110
7615	E. Jaelani	9100757	IX/III-08/109/II/87	20 Februari 1987	Tasikmalaya			Asli	334
7616	E. Jaenudin	9106047	IX/III-04/159/XII/1988	30 Desember 1988	Cianjur			Asli	404
7617	E. Jaka Priatna	9100758	IX/III-08/119/III/87	16 Maret 1987	Tasikmalaya			Asli	334
7618	E. Jasma	9114536	IX/III/14/0792/V/1989	31 Mei 1989	Kuningan			Asli	560
7619	E. Juhaeni	9111081	IX-III-06/051/X/1986	05 Oktober 1986	Sumedang			Fotokopi	488
7620	E. Juhana	115887	634/B/11/IV/59	13 April 1959	Cirebon			Asli	54
7621	E. Juhdi	9097776	IX-III-06/759/V/87	4 Mei 1987	Sumedang			Asli	278
7622	E. Junaedi	9092711	IX/09/012/4/1983	27 April 1983	Majalengka			Asli	202
7623	E. Juned		IX/01/1162/4/1981	09 April 1981	Kota Madya Bandung			Asli	30
7624	E. Kadirudin	9100871	IX/III-12/58/VI/1987	15 Juni 1987	Subang			Asli	336
7625	E. Kahmad	9114581	IX-III/21/588/V/1989	31 Mei 1989	Kodya Bandung			Asli	561
7626	E. Kaman Adulganeur		3142/B/6/VII/1959	04 Juli 1959	Pandegelang			Fotokopi	26

NO. URUT	NAMA	NPV	NO. PENDAFTARAN	TANGGAL PENDAFTARAN	DAERAH PENDAFTARAN	SK GELAR KEHORMATAN	TANGGAL SK GELAR KEHORMATAN	KET.	NO. JILID
7627	E. Kamsa	9095609	IX-III-06/658/IV/1987	15 April 1987	Sumedang			Asli	235
7628	E. Karma	9109015	IX-III/16/240/V/1989	13 Mei 1989	Majalengka			Asli	447
7629	E. Karmaen	8669	0199/B/20/XI/58					Asli	87
7630	E. Karman, Drs	9083527	IX/01/0616/III/1979	21 Maret 1979	Kodya Bandung			Asli	105
7631	E. Karmawijaya	9083919	IX/02/722/7/1980	09 Juli 1980	Bandung			Asli	110
7632	E. Karmedi	9097844	IX/III-16/389/II/87	12 Februari 1987	Majalengka			Asli	279
7633	E. Karna		IX/02/147/III/1979	21 Maret 1979	Bandung			Asli	30
7634	E. Karna Sasmita	9108897	IX-III/06/0443/II/1989	07 Februari 1989	Sumedang			Asli	444
7635	E. Karnadie	248166	1470/B/12/I/1959	12 Januari 1959	Kuningan			Asli	69
7636	E. Karnasih	9095579	IX/III-05/16/PKRI/12/1986	11 Desember 1986	Cimahi			Asli	234
7637	E. Kartini	9095606	IX-III-06/254/XII/1986	15 Desember 1986	Sumedang			Asli	235
7638	E. Kartini, Ny.	9100884	IX/III-08/982/V/1989	29 Mei 1989	Tasikmalaya			Asli	336
7639	E. Kasmid	9108898	IX-III/06/0464/II/1989	07 Februari 1989	Sumedang			Asli	444
7640	E. Kastomi	9092706	IX/01/172/8/83	01 Agustus 1983	Kota Madya Bandung			Asli	202
7641	E. Katmirah	9097864	IX-III/21/140/V/87	25 Mei 1987	Kodya Bandung			Asli	280
7642	E. Koesnadi	9088006	IX/3/359/1981	12 Mei 1981	Bogor			Asli	172
7643	E. Komalasari	9084107	IX/16/0529/III/1981	25 Maret 1981	Ciamis			Asli	112
7644	E. Komar	9097720	IX/III-05/794/PKRI/VI/1987	24 Juni 1987	Cimahi			Asli	276
7645	E. Komari Ichsan	9088805	IX/01/0021/9/1981	22 September 1981	Kodya Madya Bandung			Asli	186
7646	E. Kosasih	256106	2779/B/Kuv/10/08/59	28 Agustus 1959	Cianjur			Asli	86
7647	E. Kosasih	9100549	IX-III/03/0384/IV/1987	13 April 1987	Sukabumi			Asli	331
7648	E. Kosasih	9112672	IX-III/07/931/IV/1989	07 April 1989	Garut			Asli	530
7649	E. Kosasih bin Encib	9108885	IX-III/04/0441/V/1989	30 Mei 1989	Cianjur			Asli	443
7650	E. Kosasih bin Miaan	9094516	IX/04/096/8/1983	5 Agustus 1983	Garut			Asli	214
7651	E. Kosasih bin Satmaja	9100747	IX-III/07/910/4/1987	27 April 1987	Garut			Asli	334
7652	E. Kosidin	9100724	IX-III/07/699/3/1987	02 Maret 1987	Garut			Asli	334
7653	E. Kosim		IX/02/624/12/1979	21 Desember 1979	Bandung			Asli	30
7654	E. Kosim	9087988	IX/2/065/II/1979	07 Februari 1979	Bandung			Asli	172
7655	E. Kosim	9094526	IX/14/460/X/1983	15 Oktober 1983	Sumedang			Asli	214

NO. URUT	NAMA	NPV	NO. PENDAFTARAN	TANGGAL PENDAFTARAN	DAERAH PENDAFTARAN	SK GELAR KEHORMATAN	TANGGAL SK GELAR KEHORMATAN	KET.	NO. JILID
7656	E. Kusnadi	9088936	IX/16/212/V/1979	09 Mei 1979	Ciamis			Asli	189
7657	E. Kusnadi	9100829	IX/III-09/1127/V/1987	19 Mei 1987	Ciamis			Asli	335
7658	E. Kusnadi	9106192	IX/III-09/305/IX/1988	15 September 1988	Ciamis			Asli	406
7659	E. Kusnadi	9111802	IX-III/21/144/V/1989	31 Mei 1989	Kodya Bandung			Asli	506
7660	E. Kusnadi Somadiatmadja	9100915	IX-III/21/265/VI/1987	22 Juni 1987	Kodya Bandung			Asli	337
7661	E. Kusrata al Kustara	9084149	IX/7/0016/I/1979	02 Januari 1979	Cianjur			Asli	112
7662	E. Kuswara	9097830	IX/III-13/141/3/1987	2 Maret 1987	Cirebon			Asli	279
7663	E. Latif	253229	746/B/11/VII/1959	08 Juli 1959	Cirebon			Asli	72
7664	E. Lukman	9111099	IX/III-08/986/V/89	29 Mei 1989	Tasikmalaya			Asli	489
7665	E. Machdi	9083827	IX/01/0871/XII/1979	18 Desember 1979	Kodya Bandung			Asli	109
7666	E. Machmud bin Sachroni	88323	0310/B/20/XI/58	08 Nopember 1958	Bandung			Asli	49
7667	E. Madjadiredja	9084177	IX/17/0707/VII/1979	20 Juli 1979	Cianjur			Asli	114
7668	E. Maesaroh binti A. Jarkasih	9108890	IX-III/05/0192/V/1989	30 Mei 1989	Cimahi			Asli	443
7669	E. Mahmud	9106147	IX/III-08/344/X/88	14 Oktober 1988	Tasikmalaya			Asli	405
7670	E. Mahyar	9111764	IX-III/04/651/V/1989	30 Mei 1989	Cianjur			Asli	505
7671	E. Maksum	9083946	IX/04/627/12/1980	27 Desember 1980	Garut			Asli	110
7672	E. Maksum bin Suhama	9084137	IX/17/0784/VII/1979	25 Juli 1979	Cianjur			Asli	112
7673	E. Mamat	9087985	IX/01/0564/3/79	20 Maret 1979	Bandung			Asli	172
7674	E. Mansoer Wiriaatmadja	244641	06336/B/20/II/1959	21 Nopember 1959	Kota Madya Bandung			Asli	67
7675	E. Maryani bin Winanta	9112670	IX-III/07/916/IV/1989	07 April 1989	Garut			Asli	530
7676	E. Maska	9100876	IX/III/14/0500/III/87	30 Mei 1987	Kuningan			Asli	336
7677	E. Maskum	9083939	IX/04/589/12/1980	27 Desember 1980	Garut			Asli	110
7678	E. Masna	9100870	IX/III-12/44/2/1987	21 Februari 1987	Cirebon			Asli	336
7679	E. Masri	9094515	IX/04/122/9/1983	26 September 1983	Garut			Asli	213
7680	E. Ma'sum	9100802	IX/III-09/380/V/1987	19 Mei 1987	Ciamis			Asli	335
7681	E. Mawap	9084144	IX/17/0397/V/1979	15 Mei 1979	Cianjur			Asli	112
7682	E. Memed bin Ece		IX/01/1167/4/1981	13 April 1981	Kota Madya Bandung			Asli	30
7683	E. Meti		524/B/15/II/59	19 Februari 1959				Fotokopi	21
7684	E. Miharja, H.	9084443	IX/17/0871/VII/1979	27 Juli 1979	Cianjur			Asli	118

NO. URUT	NAMA	NPV	NO. PENDAFTARAN	TANGGAL PENDAFTARAN	DAERAH PENDAFTARAN	SK GELAR KEHORMATAN	TANGGAL SK GELAR KEHORMATAN	KET.	NO. JILID
7685	E. Moch. Solihin	9095592	IX/III-05/371/PKRI/IV/87	07 April 1987	Cimahi			Asli	235
7686	E. Moch.Arsad	9084162	IX/17/0598/VI/1979	15 Juni 1979	Cianjur			Asli	112
7687	E. Muchtar	9088931	IX/15/002/XII/1978	09 Mei 1979	Tasikmalaya			Asli	189
7688	E. Muchtar bin Mustaki	88303	1297/B/Kuv/10/04/59	21 April 1959	Cianjur			Asli	49
7689	E. Muhari		639/B/7/XII/1958	06 Desember 1958	Lebak			Fotokopi	21
7690	E. Muhayat	9088733	IX/11/000688/X/80	06 Oktober 1980	Serang			Asli	184
7691	E. Mukrie bin Muhyidin	9084845	IX/06/561/XI/1980	15 Nopember 1980	Karawang			Asli	124
7692	E. Muntadi bin Sali	9088079	IX-06/357/XII/79	13 Desember 1979	Karawang			Asli	173
7693	E. Mursid	9097887	IX-III/02/93/III/1987	18 Maret 1987	Bogor			Asli	281
7694	E. Musa bin Ekom	9106202	IX/III/10/059/IX/1988	5 September 1988	Karawang			Asli	406
7695	E. Musa bin R. Ijod		3744/B/6/V/59	23 Mei 1959	Bogor			Fotokopi	17
7696	E. Musa bin Rijod	289075	3744/B/8/V/59	23 Mei 1959	Bogor			Asli	91
7697	E. Muslihat bin Idis	9108997	IX-III/10/193/IV/1989	10 April 1989	Karawang			Asli	447
7698	E. Mustaran bin Ahmad Mirta	9084154	IX/17/0112/II/1979	20 Februari 1979	Cianjur			Asli	112
7699	E. Mutolib	9097832	IX/III/14/0568/IV/87	27 April 1987	Kuningan			Asli	279
7700	E. Nandria	9100648	IX-III-06/050/VI/1988	15 Juni 1988	Sumedang			Fotokopi	332
7701	E. Nandria	9106081	IX-III-06/050/VI/88	16 Juni 1988	Sumedang			Asli	404
7702	E. Nansa Wijaya	9108913	IX-III/06/0607/IV/1989	08 April 1989	Sumedang			Asli	444
7703	E. Nansawijaya	9084090	IX/14/0179/I/79	08 Januari 1979	Sumedang			Asli	113
7704	E. Narya	9095602	IX-III-06/207/XII/1986	15 Desember 1986	Sumedang			Asli	235
7705	E. Natsir	9114532	IX/III/14/1157/V/1989	31 Mei 1989	Kuningan			Asli	560
7706	E. Nuchlis bin H. Kartadiredja	248026	1333/B/Kuv/10/04/59	26 April 1959	Cianjur			Asli	68
7707	E. Numpai		405/B/8/I/59	27 Januari 1959	Bogor			Fotokopi	17
7708	E. Nurdin	9084044	IX-10/0342/IX/78	04 September 1978	Pandeglang			Asli	113
7709	E. Nurenda	289082	1586/B/8/III/1959	23 Maret 1959	Bogor			Asli	91
7710	E. Nurhaedin	9112693	IX-III/08/1343/V/1989	31 Mei 1989	Tasikmalaya			Asli	530
7711	E. Nurhalim		3022/B/9/III/59	04 Maret 1959	Sukabumi			Fotokopi	4
7712	E. Odim b. Nursahik Sasmita	9100601	IX/III-05/641/PKRI/VI/87	11 Juni 1987	Cimahi			Asli	332
7713	E. Ondi bin Ahmad	9100670	IX-III/07/139/11/1986	27 November 1986	Garut			Asli	333

NO. URUT	NAMA	NPV	NO. PENDAFTARAN	TANGGAL PENDAFTARAN	DAERAH PENDAFTARAN	SK GELAR KEHORMATAN	TANGGAL SK GELAR KEHORMATAN	KET.	NO. JILID
7714	E. Pahrudin	9095653	IX/III-16/179/XI/1986	18 Nopember 1986	Majalengka			Asli	236
7715	E. Pahrudin bin H. Hasan	9108867	IX-III/03/0027/X/1988	24 Oktober 1988	Sukabumi			Asli	443
7716	E. Pahrudin bin Nahromi	9095662	IX/III-17/77/I/1987	10 Januari 1987	Purwakarta			Asli	236
7717	E. Parhan	9114534	IX/III/14/1309/V/89	31 Mei 1989	Kuningan			Asli	560
7718	E. Parta	9088023	IX/09/0242/12/1980	15 Desember 1980	Majalengka			Asli	173
7719	E. Parta	9092187	IX/09/0135/I/1980	31 Januari 1980	Majalengka			Asli	194
7720	E. Pendi	9095612	IX-III-06/811/VI/87	5 Juni 1987	Sumedang			Asli	235
7721	E. Purwadimadja	9083833	IX/01/002/III/1979	19 Maret 1979	Kodya Bandung			Asli	109
7722	E. Rachmat bin Yatma, (Alm).	9100607	IX/III-05/689/PKRI/VI/87	20 Juni 1987	Cimahi			Asli	332
7723	E. Rahidi	9092835	IX/01/267/10/1983	27 Oktober 1983	Kota Madya Bandung			Asli	205
7724	E. Rahmat	9112634	IX-III-06/1099/V/89	25 Mei 1989	Sumedang			Asli	529
7725	E. Rahmat bin Alek	9114481	IX-III/07/1091/IV/1989	07 April 1989	Garut			Asli	559
7726	E. Ramya	9097779	IX-III-06/834/VI/87	5 Juni 1987	Sumedang			Asli	278
7727	E. Rasid	250163	4033/B/19/VII/1959	15 Juli 1959	Ciamis			Asli	71
7728	E. Ratmaji	9100595	IX/III-05/512/PKRI/V/87	20 April 1987	Cimahi			Asli	332
7729	E. Rayati, Ny.	9097833	IX/III/14/0662/VI/87	15 Juni 1987	Kuningan			Asli	279
7730	E. Rochendi, SY.	9100837	IX/III-09/1201/V/1987	19 Mei 1987	Ciamis			Asli	335
7731	E. Rochman	9088929	IX/12/03/4/1979	01 April 1979	Subang			Asli	189
7732	E. Rodia	9097685	IX/III-05/298/PKRI/III/1987	7 Maret 1987	Cimahi			Asli	275
7733	E. Roffie	9083843	IX/01/1015/VII/1980	24 Juli 1980	Kodya Bandung			Asli	109
7734	E. Rohendi	9088923	IX/04/13/4/1979	30 April 1979	Garut			Asli	189
7735	E. Rokayah	9097778	IX-III-06/833/VI/87	5 Juni 1987	Sumedang			Asli	278
7736	E. Rokayah	9111113	IX/III/14/0593/V/1989	31 Mei 1989	Kuningan			Asli	489
7737	E. Rondoni bin Sayudi	9100737	IX-III/07/863/4/1987	15 April 1987	Garut			Asli	334
7738	E. Rosadi	9100827	IX/III-09/1107/V/1987	19 Mei 1987	Ciamis			Asli	335
7739	E. Rosmasih bin H. Yasin	9109000	IX-III/10/217/VI/1989	16 Juni 1989	Karawang			Asli	447
7740	E. Ruhiman	9094618	IX/III-05/612/PKRI/VI/87	9 Juni 1987	Cimahi			Asli	216
7741	E. Ruhiyat bin H. Pahruroji	9100902	IX/III-17/37/XII/1986	15 Desember 1986	Purwakarta			Asli	336
7742	E. Rukman	9094534	IX/01/254/10/1983	19 Oktober 1983	Bandung			Asli	214

NO. URUT	NAMA	NPV	NO. PENDAFTARAN	TANGGAL PENDAFTARAN	DAERAH PENDAFTARAN	SK GELAR KEHORMATAN	TANGGAL SK GELAR KEHORMATAN	KET.	NO. JILID
7743	E. Rusganda	248280	05749/B/20/7/1959	15 Juni 1959	Kota Madya Bandung			Asli	70
7744	E. Rusli	9084091	IX/15/0099/XII/1978	09 Desember 1978	Tasikmalaya			Asli	113
7745	E. Rusman	9084093	IX/15/0115/XII/1978	09 Desember 1978	Tasikmalaya			Asli	113
7746	E. Rusmita	9108992	IX-III/09/559/IX/1988	15 September 1988	Ciamis			Asli	446
7747	E. Rusnan (Rusman)	73925	03322/B/20/III/59	25 Maret 1959	Bandung			Asli	44
7748	E. Rusta	9114555	IX/III-16/650/V/1989	25 Mei 1989	Majalengka			Asli	561
7749	E. Rustandi	9083949	IX/04/549/12/1980	27 Desember 1980	Garut			Asli	110
7750	E. S. Winata	9097865	IX-III/21/149/VI/87	10 Juni 1987	Kodya Bandung			Asli	280
7751	E. Sahlan	9106214	IX/III-16/87/X/1988	4 Oktober 1988	Majalengka			Asli	406
7752	E. Sahroni	9111780	IX-III/08/1195/V/1989	31 Mei 1989	Tasikmalaya			Asli	506
7753	E. Sajidin	9100625	IX-III/06/044/X/1986	5 Oktober 1986	Sumedang			Asli	332
7754	E. Sajuri	9100786	IX/III-09/931/V/1987	19 Mei 1987	Ciamis			Asli	335
7755	E. Salamah	73863	104/B/14/X/1958	21 Oktober 1958	Majalengka			Asli	43
7756	E. Saleh	9100673	IX-III/07/162/12/1986	2 Desember 1986	Garut			Asli	333
7757	E. Sanusi	16126	414/B/8/I/59	27 Januari 1959	Bogor			Asli	34
7758	E. Sapei	9092707	IX/02/079/5/83	05 Mei 1983	Bandung			Asli	202
7759	E. Sapei	9094568	IX/III-05/621/PKRI/VI/87	11 Juni 1987	Cimahi			Asli	215
7760	E. Sardjaja		2357/B/6/IV/59	13 April 1959	Pandegelang			Fotokopi	16
7761	E. Sarhani	9100627	IX-III/06/078/X/1986	5 Oktober 1986	Sumedang			Asli	332
7762	E. Sarkosih	9100865	IX/III/10/247/VI/1987	22 Juni 1987	Karawang			Asli	336
7763	E. Sarwanda		2062/B/Kuv/10/07/59	12 Juli 1959	Cianjur			Fotokopi	9
7764	E. Sarya	9114554	IX/III-16/627/V/1989	17 Mei 1989	Majalengka			Asli	561
7765	E. Saryo bin Padma	9095585	IX/III-05/143/PKRI/I/87	12 Januari 1987	Cimahi			Asli	234
7766	E. Sastra	9083835	IX/01/0925/III/1980	04 Maret 1980	Kodya Bandung			Asli	109
7767	E. Satibi	9106036	IX-III/03/0187/X/1986	26 Oktober 1986	Sukabumi			Asli	404
7768	E. Sobana	9097785	IX/III-08/38/XII/86	18 Desember 1986	Tasikmalaya			Asli	278
7769	E. Sobari	9097758	IX-III-06/494/II/1987	10 Februari 1987	Sumedang			Asli	278
7770	E. Soelaeman	9106227	IX-III/21/037/XII/88	19 Desember 1988	Kodya Bandung			Asli	407
7771	E. Soemandot	9083840	IX/01/1060/XII/1980	03 Desember 1980	Kodya Bandung			Asli	109

NO. URUT	NAMA	NPV	NO. PENDAFTARAN	TANGGAL PENDAFTARAN	DAERAH PENDAFTARAN	SK GELAR KEHORMATAN	TANGGAL SK GELAR KEHORMATAN	KET.	NO. JILID
7772	E. Solichin	9097761	IX-III-06/526/III/1987	9 Maret 1987	Sumedang			Asli	278
7773	E. Sopari	9100583	IX/III-05/49/PKRI/12/86	19 Desember 1986	Cimahi			Asli	331
7774	E. Sri Hastuti	9100540	IX-III/02/190/V/1987	19 Mei 1987	Bogor			Asli	331
7775	E. Subardjo bin Saimun	9086928	IX/13/0269/III/79	26 Maret 1979	Sukabumi			Asli	154
7776	E. Sudarman	9097727	IX/III-05/831/PKRI/VI/87	26 Juni 1987	Cimahi			Asli	277
7777	E. Sudaryat	9088077	IX/04/210/3/1979	30 Maret 1979	Garut			Asli	173
7778	E. Sudharsono	224222	05463/B/20/7/59	02 Juli 1959	Kota Madya Bandung			Asli	63
7779	E. Sudjai	9112647	IX-III/07/681/IV/1989	07 April 1989	Garut			Asli	529
7780	E. Sudradjat	9095655	IX/III-16/266/XII/1986	9 Desember 1986	Majalengka			Asli	236
7781	E. Suganda	9111758	IX-III/03/0393/V/1989	31 Mei 1989	Sukabumi			Asli	505
7782	E. Suganda	9114430	IX-III/03/0393/V/1989	31 Mei 1989	Sukabumi			Asli	558
7783	E. Suganda bin Sukanta	9108961	IX-III/07/0337/IV/1989	01 April 1989	Garut			Asli	445
7784	E. Suhaeli	9084155	IX/17/0155/III/1979	05 Maret 1979	Cianjur			Asli	112
7785	E. Suhaeli	9094595	IX/02/700/7/1983	2 Juli 1983	Bandung			Asli	215
7786	E. Suhamad	9111111	IX/III/14/0542/V/1989	31 Mei 1989	Kuningan			Asli	489
7787	E. Suhanda	9083938	IX/04/704/5/1981	07 Mei 1981	Garut			Asli	110
7788	E. Suhanda	9097660	IX-III/03/0360/III/1987	20 Maret 1987	Sukabumi			Asli	275
7789	E. Suhanda bin H. Soebandi	9083972	IX/04/291/7/1980	22 Juli 1980	Garut			Asli	110
7790	E. Suhendi bin Juhana	9108871	IX-III/03/0115/II/1989	17 Februari 1989	Sukabumi			Asli	443
7791	E. Suherman	84447	0233/B/2/XII/58	16 Desember 1958	Bekasi			Asli	48
7792	E. Suherman bin H. Sujai	9097652	IX/III/03-04/VIII/1986	26 Agustus 1986	Sukabumi			Asli	274
7793	E. Suitna	9114524	IX/III/14/0827/V/1989	31 Mei 1989	Kuningan			Asli	560
7794	E. Sukanda	9109031	IX-III/14/564/V/1989	30 Mei 1989	Kuningan			Asli	447
7795	E. Sukapraja	9106158	IX/III-08/487/XI/1988	18 November 1988	Tasikmalaya			Asli	405
7796	E. Sukarba	9100874	IX/III-13/52/XI/1988	01 November 1988	Cirebon			Fotokopi	336
7797	E. Sukarba	9106205	IX/III-13/52/XI/1988	1 November 1988	Cirebon			Asli	406
7798	E. Sukardjo. H.R	9084096	IX/16/0125/XI/1978	20 November 1978	Ciamis			Asli	113
7799	E. Sukarjo	9100822	IX/III-09/831/V/1987	19 Mei 1987	Ciamis			Asli	335
7800	E. Sukarna	9100733	IX-III/07/827/4/1987	02 April 1987	Garut			Asli	334

NO. URUT	NAMA	NPV	NO. PENDAFTARAN	TANGGAL PENDAFTARAN	DAERAH PENDAFTARAN	SK GELAR KEHORMATAN	TANGGAL SK GELAR KEHORMATAN	KET.	NO. JILID
7801	E. Sukarna		3384/B/9/IV/1959	19 April 1959	Sukabumi			Fotokopi	4
7802	E. Sukarta	9100875	IX/III/14/0373/V/1989	29 Mei 1989	Kuningan			Asli	336
7803	E. Sulaeman		IX/02/670/3/1980	20 Maret 1980	Bandung			Asli	30
7804	E. Sulaeman	253905	11/B/17/X/1958	22 Oktober 1958	Garut			Asli	80
7805	E. Sulaeman	9083922	IX/02/733/7/1980	18 Juli 1980	Bandung			Asli	110
7806	E. Sulaeman	9084143	IX/17/0042/XII/1978	02 Desember 1978	Cianjur			Asli	112
7807	E. Sulaeman	9084098	IX/16/0124/XI/1978	20 November 1978	Ciamis			Asli	113
7808	E. Sulaeman	9093661	IX/07/457/XII/1983	30 Desember 1983	Kuningan			Fotokopi	206
7809	E. Sulaeman	9097787	IX/III-08/73/I/1987	3 Januari 1987	Tasikmalaya			Asli	278
7810	E. Sulaeman	9097836	IX/III-16/21/IX/1986	01 September 1986	Majalengka			Asli	279
7811	E. Sulaeman	9100763	IX/III-08/245/VI/87	08 Juni 1987	Tasikmalaya			Asli	334
7812	E. Sulaeman	9106037	IX/III-04/020/IX/1988	23 September 1998	Cianjur			Asli	404
7813	E. Sulaeman	9112657	IX-III/07/576/IV/1989	07 April 1989	Garut			Asli	529
7814	E. Sulaeman	9112691	IX-III/08/1333/V/1989	31 Mei 1989	Tasikmalaya			Asli	530
7815	E. Sulaeman bin Kosim	9084085	IX/17/0470/V/79	27 Mei 1979	Cianjur			Asli	113
7816	E. Sulaeman bin M. Rais	115813	1581/B/Kuv/10/05/59	20 Mei 1959	Cianjur			Asli	53
7817	E. Sulaeman bin Wiharmajibya	9100770	IX/III-08/344/VI/1987	27 Juni 1987	Tasikmalaya			Asli	334
7818	E. Sulaiman	9111772	IX-III/08/1119/V/1989	31 Mei 1989	Tasikmalaya			Asli	505
7819	E. Sulaiman bin Sugiri	9109005	IX-III/13/143/IV/1989	18 April 1989	Cirebon			Asli	447
7820	E. Sumardi bin Idras	9088922	IX/04/20/4/1979	30 April 1979	Garut			Asli	189
7821	E. Sumari	9114523	IX/III/14/0674/V/1989	31 Mei 1989	Kuningan			Asli	560
7822	E. Sumawidjaja bin Ateh		2609/B/Kuv/10/08/59	22 Agustus 1959	Cianjur			Fotokopi	9
7823	E. Sumirah	9108985	IX-III/09/459/IX/1988	15 September 1988	Ciamis			Asli	446
7824	E. Sunarya	9092535	IX/14/0039/I/1979	02 Januari 1979	Sumedang			Asli	199
7825	E. Sundoro	9100731	IX-III/01/05/IV/1989	11 April 1989	Bogor			Asli	334
7826	E. Supardi	9088919	IX/02/026/IV/1979	06 April 1979	Bandung			Asli	189
7827	E. Supardi bin Sosik	9084145	IX/17/0750/VII/1979	25 Juli 1979	Cianjur			Asli	112
7828	E. Supari	9088918	IX/02/010/IV/1979	05 April 1979	Bandung			Asli	189
7829	E. Suparman	9088036	IX/14/0098/I/1979	04 Januari 1979	Sumedang			Asli	173

NO. URUT	NAMA	NPV	NO. PENDAFTARAN	TANGGAL PENDAFTARAN	DAERAH PENDAFTARAN	SK GELAR KEHORMATAN	TANGGAL SK GELAR KEHORMATAN	KET.	NO. JILID
7830	E. Suparman	9097672	IX/III-05/138/PKRI/1/87	6 Januari 1987	Cimahi			Asli	275
7831	E. Supenti	9097781	IX-III-06/926/VI/87	5 Juni 1987	Sumedang			Asli	278
7832	E. Suryana	9093667	IX/14/733/XII/83	30 Desember 1983	Sumedang			Asli	206
7833	E. Suryana	9097714	IX/III-05/657/PKRI/VI/87	18 Juni 1987	Cimahi			Asli	276
7834	E. Sutarsih	9109175	IX-III/16/234/V/1989	25 Mei 1989	Majalengka			Asli	449
7835	E. Sutarya	9112683	IX-III/06/1251/V/1989	30 Mei 1989	Sumedang			Asli	530
7836	E. Sutisna	9094546	IX/02/1652/11/1983	4 Nopember 1983	Bandung			Asli	214
7837	E. Sutisna	9094549	IX/02/2087/12/1983	26 Desember 1983	Bandung			Asli	214
7838	E. Sutisna bin H. Salim	9100745	IX-III/07/903/4/1987	22 April 1987	Garut			Asli	334
7839	E. Suwarma	9114556	IX/III/16/728/II/1989	29 Februari 1989	Majalengka			Asli	561
7840	E. Suwarman	9097831	IX/III-14/219/XII/1986	20 Desember 1986	Kuningan			Asli	279
7841	E. Suwarno	9106160	IX/III-08/517/XI/1988	28 November 1988	Tasikmalaya			Asli	406
7842	E. Suwono	9100788	IX/III-09/153/V/1987	19 Mei 1987	Ciamis			Asli	335
7843	E. Talkiah, Ny	9112723	IX-III/21/332/V/1989	31 Mei 1989	Kodya Bandung			Asli	530
7844	E. Tarma	9114566	IX-III/21/281/V/1989	31 Mei 1989	Kodya Bandung			Asli	561
7845	E. Taslam	9095654	IX/III-16/254/XII/1986	9 Desember 1986	Majalengka			Fotokopi	236
7846	E. TAslim	9097789	IX/III-08/131/III/87	16 Maret 1987	Tasikmalaya			Asli	278
7847	E. Tayudin	9097713	IX/III-05/660/PKRI/VI/87	18 Juni 1987	Cimahi			Asli	276
7848	E. Tirtadikara	291927	4198/B/3/IV/1959	24 Juni 1959	Karawang			Asli	92
7849	E. Tisna Senjaya	9106155	IX/III-08/462/XI/1988	9 November 1988	Tasikmalaya			Asli	405
7850	E. Tisnawijaya bin Ahro	9106058	IX/III-04/362/V/1989	26 Mei 1989	Cianjur			Asli	404
7851	E. Tomo bin Tarmidi	9088806	IX/04/01/11/1980	25 Nopember 1980	Garut			Asli	186
7852	E. Trisno Djunaedi	9088913	IX/01/0023/3/1979	20 Maret 1979	Kodya Madya Bandung			Asli	188
7853	E. Uding bin Emak	9100671	IX-III/07/155/11/1986	27 November 1986	Garut			Asli	333
7854	E. Wachdan	9100536	IX-III/01/37/VI/1987	25 Juni 1987	Bogor			Asli	331
7855	E. Warya	9106089	IX-III-06/139/VIII/1988	5 Agustus 1988	Sumedang			Asli	404
7856	E. Wasa	9097866	IX-III/21/184/VI/87	22 Juni 1987	Kodya Bandung			Asli	280
7857	E. Widarya	9097774	IX-III-06/734/V/1987	4 Mei 1987	Sumedang			Asli	278
7858	E. Widjajasoekma	58694	05464/B/20/7/59	02 Juli 1959	Bandung			Asli	39

NO. URUT	NAMA	NPV	NO. PENDAFTARAN	TANGGAL PENDAFTARAN	DAERAH PENDAFTARAN	SK GELAR KEHORMATAN	TANGGAL SK GELAR KEHORMATAN	KET.	NO. JILID
7859	E. Wikatma	9095611	IX-III-06/729/V/1987	4 Mei 1987	Sumedang			Asli	235
7860	E. Winarja bin Samad	9095666	IX/III-17/98/V/1987	7 Mei 1987	Purwakarta			Asli	236
7861	E. Winarya		IX/02/454/10/1979	21 Oktober 1979	Bandung			Asli	30
7862	E. Wira	9088037	IX/14/0005/I/79	02 Januari 1979	Sumedang			Asli	173
7863	E. Yatma	9114589	IX-III/21/644/V/1989	31 Mei 1989	Kodya Bandung			Asli	562
7864	E. Yerman	9114440	IX-III-06/1261/V/1989	30 Mei 1989	Sumedang			Asli	558
7865	E.D Winata	73918	755/B/17/I/59	27 Januari 1959	Garut			Asli	44
7866	Ebby Mansjur	260332	2914/B/6/II/59	15 Februari 1959	Pandegelang			Asli	89
7867	Ebed		3705/B/7/V/59	07 Mei 1959	Lebak			Fotokopi	13
7868	Eben	9111795	IX-III/09/902/V/1987	19 Mei 1987	Ciamis			Asli	506
7869	Eben Sutisna	9106121	IX/III-08/08/VI/88	22 Juni 1988	Tasikmalaya			Asli	405
7870	Ebeng	9100806	IX/III-09/417/V/1987	19 Mei 1987	Ciamis			Asli	335
7871	Ebeng	224000	0668/B/20/XI/58	25 Nopember 1958	Kota Madya Bandung			Asli	61
7872	Ebeng bin Daim	9092838	IX/17/007/VII/83	28 Juli 1983	Cianjur			Asli	205
7873	Ebeng Machpudin	9088935	IX/16/207/V/1979	09 Mei 1979	Ciamis			Asli	189
7874	Ebes	9084086	IX/14/0067/I/1979	02 Januari 1979	Sumedang			Asli	113
7875	Ebi bin Hanwar		1458/B/7/XII/1958	30 Desember 1958	Lebak			Fotokopi	24
7876	Ebi Habibullah	9111853	IX-III/19/110/V/1989	30 Mei 1989	Serang			Asli	508
7877	Ebo		IX/02/1043/11/1979	14 Nopember 1979	Bandung			Asli	30
7878	Ebo	193701	2148/B/4/IV/59	14 April 1959	Jawa Barat			Asli	59
7879	Ebo bin Arja	9114529	IX/III/14/1043/V/1989	31 Mei 1989	Kuningan			Asli	560
7880	Ebon Buhron	9106056	IX/III-04/291/IV/1989	29 April 1989	Cianjur			Asli	404
7881	Ebong bin Arsala		1303/B/7/XII/1958	27 Desember 1958	Lebak			Fotokopi	24
7882	Ebong bin Belong	9108994	IX-III/10/135/I/1989	28 Januari 1989	Karawang			Asli	446
7883	Ecah, Ny.	9097764	IX-III-06/565/III/87	9 Maret 1987	Sumedang			Asli	278
7884	Ece	9084109	IX/16/0467/XII/1980	18 Desember 1980	Ciamis			Asli	112
7885	Ece	9106098	IX-III-06/257/XI/1988	2 November 1988	Sumedang			Asli	405
7886	Ece	9108935	IX-III/06/0872/V/1989	25 Mei 1989	Sumedang			Asli	445
7887	Ece bin Oneng	9108873	IX-III/03/0145/III/1989	11 Maret 1989	Sukabumi			Asli	443

NO. URUT	NAMA	NPV	NO. PENDAFTARAN	TANGGAL PENDAFTARAN	DAERAH PENDAFTARAN	SK GELAR KEHORMATAN	TANGGAL SK GELAR KEHORMATAN	KET.	NO. JILID
7888	Ece bin Samhudi	9106057	IX/III-04/322/V/1989	5 Mei 1989	Cianjur			Asli	404
7889	Ece Samsudin bin Madrosip	9095665	IX/III-17/89/III/1987	15 Maret 1987	Purwakarta			Asli	236
7890	Ece Samsuri alias H. Tadjudin	9084075	IX/13/0146/III/1979	05 Maret 1979	Sukabumi			Asli	113
7891	Ece Sudarman	9100780	IX/III-09/11/V/1987	19 Mei 1987	Ciamis			Asli	334
7892	Ece Yunus, Rd.	9100856	IX/III-09/1603/V/1987	19 Mei 1987	Ciamis			Asli	336
7893	Ecep	9100570	IX/III-04/184/VI/1987	8 Juni 1987	Cianjur			Asli	331
7894	Ecep bin Ikob	9084175	IX/17/0607/VI/1979	20 Juni 1979	Cianjur			Asli	114
7895	Ecin binti Muhtar	9100744	IX-III/07/896/4/1987	22 April 1987	Garut			Asli	334
7896	Ecoh	9114527	IX/III/14/0939/V/1989	31 Mei 1989	Kuningan			Asli	560
7897	Econ	9084089	IX/14/0215/I/1979	10 Januari 1979	Sumedang			Asli	113
7898	Ecop	9100653	IX-III/07/026/11/1986	19 November 1986	Garut			Asli	332
7899	Edah	9112706	IX/III-09/1273/V/1987	19 Mei 1987	Ciamis			Asli	530
7900	Edah Jubaedah binti H. Sanusi	9112639	IX-III/07/418/IV/1989	07 April 1989	Garut			Asli	529
7901	Edah, Ny.	9112650	IX-III/07/710/IV/1989	07 April 1989	Garut			Asli	529
7902	Eddi Kowara Adiwinata	9087067	IX/17/0023/XI/78	09 November 1978	Cianjur			Asli	157
7903	Eddi Kurnaedi	9088000	IX/02/316/V79	25 Mei 1979	Bandung			Asli	172
7904	Eddie Rasidi	9086031	IX-10/0274/IX/1978	02 September 1978	Pandeglang			Asli	141
7905	Eddy	253496	126/B/11/XI/1958	05 Nopember 1958	Cirebon			Asli	77
7906	Eddy Iskandar	9084180	IX/17/569/VI/1979	05 Juni 1979	Cianjur			Asli	114
7907	Eddy Lasmana	9114510	IX/III-08/1687/V/89	31 Mei 1989	Tasikmalaya			Asli	560
7908	Eddy Mawardy	253938	347/B/18/XI/1958	29 Nopember 1958	Tasikmalaya			Asli	80
7909	Eddy Sadikin	9092704	IX/01/381/12/83	01 Desember 1983	Kota Madya Bandung			Asli	202
7910	Eddy Soeriadikoesoema	289091	2060/B/11/IV/1959	15 April 1959	Cirebon			Asli	91
7911	Eddy Surahman	9092177	IX/04/722/V/1981	07 Mei 1981	Garut			Asli	193
7912	Eddy Susastra	9112709	IX/III-09/1540/V/1987	19 Mei 1987	Ciamis			Asli	530
7913	Eddy Sutisna	9088914	IX/01/0003/3/1979	14 Maret 1979	Kodya Madya Bandung			Asli	188
7914	Eddy Suwardi	9088466	IX/01/1216/4/81	22 April 1981	Bandung			Asli	179
7915	Ede	9100828	IX/III-09/1116/V/1987	19 Mei 1987	Ciamis			Asli	335
7916	Ede bin Sanita	9106116	IX-III/07/094/X/1988	3 Oktober 1988	Garut			Asli	405

NO. URUT	NAMA	NPV	NO. PENDAFTARAN	TANGGAL PENDAFTARAN	DAERAH PENDAFTARAN	SK GELAR KEHORMATAN	TANGGAL SK GELAR KEHORMATAN	KET.	NO. JILID
7917	Ede Sadeli	9097694	IX/III-05/429/PKRI/IV/87	24 April 1987	Cimahi			Fotokopi	276
7918	Edeh bin Muryasik	9108952	IX-III/07/0227/III/1989	09 Maret 1989	Garut			Asli	445
7919	Edeh Suparya, Rd.	9100684	IX-III/07/281/1/1987	2 Januari 1987	Garut			Asli	333
7920	Edeh Wahdia	9087980	IX/01/0606/3/1979	21 Maret 1979	Bandung			Asli	172
7921	Edeng		3030/B/9/IV/59	02 April 1959	Sukabumi			Fotokopi	18
7922	Edeng	9083842	IX/01/0979/VI/1980	18 Juni 1980	Kodya Bandung			Asli	109
7923	Edeng	9100550	IX-III/03/0389/IV/87	18 April 1987	Sukabumi			Asli	331
7924	Edeng	9100565	IX/III-04/129/V/1987	11 Mei 1987	Cianjur			Asli	331
7925	Edeng	9108940	IX-III/06/0890/V/1989	20 Mei 1989	Sumedang			Asli	445
7926	Edeng	9114517	IX/III-09/1133/V/1987	19 Mei 1987	Ciamis			Fotokopi	560
7927	Edeng bin Adis	9097828	IX/III/10/215/VI/1987	9 Juni 1987	Karawang			Asli	279
7928	Edeng bin Majasin	9084156	IX/17/0681/VII/1979	15 Juli 1979	Cianjur			Asli	112
7929	Edeng bin Rabin	260358	319/B/Kuv/10/01/59	16 Januari 1959	Cianjur			Asli	89
7930	Edeng bin Sarip		2553/B/Kuv/10/08/59	20 Agustus 1959	Cianjur			Fotokopi	5
7931	Edeng bin Wasdi	58736	5456/B/15/II/59	16 Februari 1959	Bandung			Asli	40
7932	Edeng HS bin Junaedi	9084073	IX/13/0497/IV/79	03 April 1979	Sukabumi			Asli	113
7933	Edeng Supria	253312	20/B/9/XI/1958	03 Nopember 1958	Sukabumi			Asli	74
7934	Edeng Warsita	9097829	IX-III-11/76/III/1987	18 Maret 1987	Subang			Asli	279
7935	Edes Deswi	9109007	IX-III/13/203/V/1989	30 Mei 1989	Cirebon			Asli	447
7936	Edi		355/B/6/XII/59	16 Desember 1958	Pandegelang			Fotokopi	26
7937	Edi	9094537	IX/02/953/8/1983	16 Agustus 1983	Bandung			Asli	214
7938	Edi	9097860	IX-III/21/091/III/87	10 Maret 1987	Kodya Bandung			Asli	280
7939	Edi	9100643	IX-III-06/724/V/1987	4 Mei 1987	Sumedang			Asli	332
7940	Edi	9100879	IX/III-16/75/X/1986	04 Oktober 1986	Majalengka			Asli	336
7941	Edi	9106128	IX/III-08/66/VIII/1988	12 Agustus 1988	Tasikmalaya			Asli	405
7942	Edi	9106149	IX/III-08/403/X/88	25 Oktober 1988	Tasikmalaya			Asli	405
7943	Edi	9106167	IX/III-08/614/I/1989	26 Januari 1989	Tasikmalaya			Asli	406
7944	Edi	9106173	IX/III-08/716/V/1987	19 Mei 1987	Ciamis			Asli	406
7945	Edi	9106208	IX/III/14/0238/V/89	19 Mei 1989	Kuningan			Asli	406

NO. URUT	NAMA	NPV	NO. PENDAFTARAN	TANGGAL PENDAFTARAN	DAERAH PENDAFTARAN	SK GELAR KEHORMATAN	TANGGAL SK GELAR KEHORMATAN	KET.	NO. JILID
7946	Edi	9106216	IX/III-16/141/I/1989	18 Januari 1989	Majalengka			Asli	406
7947	Edi	9108981	IX-III/08/906/V/1989	29 Mei 1989	Tasikmalaya			Asli	446
7948	Edi	9111082	IX-III-06/070/VII/1988	10 Juli 1988	Sumedang			Asli	488
7949	Edi	9111116	IX/III/14/0664/V/1989	28 Februari 1989	Kuningan			Asli	489
7950	Edi	9111766	IX-III/06/1127/V/1989	25 Mei 1989	Sumedang			Asli	505
7951	Edi	9111786	IX-III/08/1254/V/1989	31 Mei 1989	Tasikmalaya			Asli	506
7952	Edi	9112636	IX-III-06/1127/V/89	20 Mei 1989	Sumedang			Asli	529
7953	Edi	9112671	IX-III/07/917/IV/1989	07 April 1989	Garut			Asli	530
7954	Edi	9112711	IX-III/16/582/V/1989	29 Mei 1989	Majalengka			Asli	530
7955	Edi	9114515	IX/III-09/486/V/1987	19 Mei 1987	Ciamis			Asli	560
7956	Edi	9114525	IX/III/14/0893/V/1989	31 Mei 1989	Kuningan			Asli	560
7957	Edi	9114553	IX/III-16/582/V/1989	29 Mei 1989	Majalengka			Asli	561
7958	Edi Ahyar	9114557	IX/III/16/733/III/1989	17 Maret 1989	Majalengka			Asli	561
7959	Edi bin Bohim	9100680	IX-III/07/221/12/1986	3 Desember 1986	Garut			Asli	333
7960	Edi bin Darto	9108993	IX-III/10/113/XII/1988	12 Desember 1988	Karawang			Asli	446
7961	Edi bin Enjum	9095584	IX/III-05/131/PKRI/I/87	6 Januari 1987	Cimahi			Asli	234
7962	Edi bin H. Santibi	9094555	IX-10/0035/V/1983	29 Mei 1983	Pandegelang			Asli	214
7963	Edi bin Holil	9084168	IX/17/0133/II/1979	30 Februari 1979	Cianjur			Asli	112
7964	Edi bin Insa'i	9084119	IX/16/0554/IV/1981	23 April 1981	Ciamis			Asli	112
7965	Edi bin Karta	9100652	IX-III/07/024/11/1986	19 November 1986	Garut			Asli	332
7966	Edi bin Madsuhri	9108944	IX-III/07/0145/XII/1988	01 Desember 1988	Garut			Asli	445
7967	Edi bin Mar'i	9100659	IX-III/07/058/11/1986	19 November 1986	Garut			Asli	333
7968	Edi bin Suhawi	9100834	IX/III-09/1172/V/1987	19 Mei 1987	Ciamis			Asli	335
7969	Edi Chumaedi		2747B/6/VI/1959	27 Juni 1959	Pandegelang			Fotokopi	23
7970	Edi Djunaedi	73962	06289/B/20/I/59	05 Januari 1959	Bandung			Asli	45
7971	Edi Djunaedi	9111799	IX-III/16/390/II/1989	02 Februari 1989	Majalengka			Asli	506
7972	Edi Djunaedi	9114545	IX/III-16/390/II/1989	2 Februari 1989	Majalengka			Asli	561
7973	Edi Efendi	9100759	IX/III-08/164/IV/1987	15 April 1987	Tasikmalaya			Asli	334
7974	Edi Juhardi	9111115	IX/III/14/0638/V/1989	31 Mei 1989	Kuningan			Asli	489

NO. URUT	NAMA	NPV	NO. PENDAFTARAN	TANGGAL PENDAFTARAN	DAERAH PENDAFTARAN	SK GELAR KEHORMATAN	TANGGAL SK GELAR KEHORMATAN	KET.	NO. JILID
7975	Edi Junaedi	9097750	IX-III-06/383/I/1987	20 Januari 1987	Sumedang			Asli	277
7976	Edi Nawari	9092700	IX/01/350/11/1983	29 November 1983	Kota Madya Bandung			Asli	202
7977	Edi Nedy	9106125	IX/III-08/33/VII/1988	4 Juli 1988	Tasikmalaya			Asli	405
7978	Edi S bin Hadri	9106170	IX/III-08/660/II/1989	17 Februari 1989	Tasikmalaya			Asli	406
7979	Edi Saleh bin Muhamad	9108869	IX-III/03/0064/I/1989	08 Januari 1989	Sukabumi			Asli	443
7980	Edi Soma	9100742	IX-III/07/892/4/1987	22 April 1987	Garut			Asli	334
7981	Edi Sudiono	9097835	IX/III/14/0801/VI/87	26 Juni 1987	Kuningan			Asli	279
7982	Edi Sudirja	9100893	IX/III-16/713/VI/87	13 Juni 1987	Majalengka			Asli	336
7983	Edi Suhaedi	9094571	IX/III/14/305/I/1987	29 Januari 1987	Kuningan			Asli	215
7984	Edi Suhaedi	9095646	IX/III/14/0443/III/87	22 Maret 1987	Kuningan			Asli	235
7985	Edi Sunaedi	9108922	IX-III/06/0714/V/1989	20 Mei 1989	Sumedang			Asli	444
7986	Edi Tarmedi	9100843	IX/III-09/1321/V/1987	19 Mei 1987	Ciamis			Asli	335
7987	Edi Yusup	9106138	IX/III-08/212/IX/1988	22 September 1988	Tasikmalaya			Asli	405
7988	Edi Yusup	9111101	IX/III-08/1003/V/89	30 Mei 1989	Tasikmalaya			Asli	489
7989	Edjang . S	9087999	IX/17/0677/VII/79	15 Juli 1979	Cianjur			Asli	172
7990	Edje	9083942	IX/04/557/12/1980	27 Desember 1980	Garut			Asli	110
7991	Edje	9094558	IX/14/245/VII/1983	4 Juli 1983	Sumedang			Asli	214
7992	Edje al Rohendi	253742	151/B/16/XI/1958	07 Nopember 1958	Sumedang			Asli	79
7993	Edje Atmadja	9097757	IX-III-06/483/II/1987	10 Februari 1987	Sumedang			Asli	278
7994	Edje bin Adjan	9100708	IX-III/07/492/1/1987	24 Januari 1987	Garut			Asli	333
7995	Edje bin Eod	9095637	IX-III/07/831/3/1987	02 April 1987	Garut			Asli	235
7996	Edje bin Natmu	9095619	IX-III/07/462/1/1987	22 Januari 1987	Garut			Asli	235
7997	Edje Djenal	9108973	IX-III/08/634/II/1989	09 Februari 1989	Tasikmalaya			Asli	446
7998	Edjeb bin Etje	9106228	IX-III/21/049/I/1989	21 Januari 1989	Kodya Bandung			Asli	407
7999	Edjeb bin Ondi	9108971	IX-III/07/404/IV/1989	07 April 1989	Garut			Asli	446
8000	Edjeh	115811	748/B/Kuv/10/03/59	18 Maret 1959	Cianjur			Asli	53
8001	Edjeh Kartaatmadja	73927	4347/B/15/I/59	02 Januari 1959	Bandung			Asli	45
8002	Edjen bin Idjromi	9097743	IX/III-05/1087/PKRI/VI/87	30 Juni 1987	Cimahi			Asli	277
8003	Edjer bin Muhtar	9106078	III-05/093/PKRI/IV/1989	14 April 1989	Cimahi			Asli	404

NO. URUT	NAMA	NPV	NO. PENDAFTARAN	TANGGAL PENDAFTARAN	DAERAH PENDAFTARAN	SK GELAR KEHORMATAN	TANGGAL SK GELAR KEHORMATAN	KET.	NO. JILID
8004	Edjon	84402	2876/B/18/IV/1959	13 April 1959	Tasikmalaya			Asli	48
8005	Edmon Sumaatmadja	9095647	IX/III/14/0445/III/87	22 Maret 1987	Kuningan			Asli	235
8006	Edo	9097784	IX-III-06/956/VI/87	5 Juni 1987	Sumedang			Asli	278
8007	Edo	9100799	IX/III-09/340/V/1987	19 Mei 1987	Ciamis			Asli	335
8008	Edo As Jaya	9106197	IX/III-09/382/IX/1988	15 September 1988	Ciamis			Asli	406
8009	Edo bin Akromi	9100561	IX/III-04/058/IV/1987	20 April 1987	Cianjur			Asli	331
8010	Edo bin Sumadikarta	9097668	IX/III-05/67/PKRI/12/86	22 Desember 1986	Cimahi			Asli	275
8011	Edo Suhardi	9111108	IX/III/10/296/V/1989	30 Mei 1989	Karawang			Asli	489
8012	Edoh	9111800	IX-III/16/480/III/1989	13 Maret 1989	Majalengka			Asli	506
8013	Edoh	9112689	IX/III-08/374/VI/1987	30 Juni 1987	Tasikmalaya			Fotokopi	530
8014	Edoh	9114548	IX/III-16/480/III/1989	13 Maret 1989	Majalengka			Asli	561
8015	Edoh	9114560	IX/III-16/760/V/1989	25 Mei 1989	Majalengka			Asli	561
8016	Edoh, Ny	9114541	IX/III/14/0920/V/1989	31 Mei 1989	Kuningan			Asli	560
8017	Edy bin Main		276/B/8/I/59	06 Januari 1959	Bogor			Fotokopi	28
8018	Edy Suchrawardi	9088925	IX/05/45/I/1979	10 Januari 1979	Indramayu			Asli	189
8019	Edy Suryadi	9083947	IX/04/076/2/1979	15 Februari 1979	Garut			Asli	110
8020	Eem	9106061	IX/III-05/1037/PKRI/VI/87	30 Juni 1987	Cimahi			Asli	404
8021	Eem bin Duria	9100567	IX/III-04/172/V/1987	25 Mei 1987	Cianjur			Asli	331
8022	Eem bin H. Sueb	9114621	IX-III/02/421/V/1989	31 Mei 1989	Bogor			Asli	562
8023	Eem Rachmad Bc. T.T.	9092834	IX/01/046/5/1983	01 Mei 1983	Kota Madya Bandung			Asli	205
8024	Eem Ratnasuminar, Ny.	9106175	IX/III-09/736/V/1987	19 Mei 1987	Ciamis			Asli	406
8025	Eem Sulaeman	9106178	IX/III-09/24/IX/1988	15 September 1988	Ciamis			Asli	406
8026	Eem Sumiati	9100754	IX-III/07/959/5/1987	14 Mei 1987	Garut			Asli	334
8027	Eem, Ny.	9095629	IX-III/07/661/2/1987	4 Februari 1987	Garut			Asli	235
8028	Een		2009/B/Kuv/10/07/59	04 Juli 1959	Cianjur			Fotokopi	8
8029	Een	9095590	IX/III-05/347/PKRI/IV/87	01 April 1987	Cimahi			Asli	235
8030	Een bin Atma	9112653	IX-III/07/538/IV/1989	07 April 1989	Garut			Asli	529
8031	Een bin Imro	9092165	IX/04/910/V/1981	07 Mei 1981	Garut			Asli	193
8032	Een bin Mustari	9100712	IX-III/07/516/I/1987	26 Januari 1987	Garut			Asli	333

NO. URUT	NAMA	NPV	NO. PENDAFTARAN	TANGGAL PENDAFTARAN	DAERAH PENDAFTARAN	SK GELAR KEHORMATAN	TANGGAL SK GELAR KEHORMATAN	KET.	NO. JILID
8033	Een bin Suarma	9097739	IX/III-05/985/PKRI/VI/87	30 Juni 1987	Cimahi			Asli	277
8034	Een bin Surma	9094539	IX/02/1027/8/1983	28 Agustus 1983	Bandung			Asli	214
8035	Een binti Nata, Ny.	9100713	IX-III/07/522/I/1987	26 Januari 1987	Garut			Asli	333
8036	Een Kusminah	9100883	IX/III-16/229/XI/1986	01 Desember 1986	Majalengka			Asli	336
8037	E'en Suhaeli	253620	3416/B/18/V/1959	23 Mei 1959	Tasikmalaya				78
8038	Eeng	9100761	IX/III-08/210/V/1987	04 Mei 1987	Tasikmalaya			Asli	334
8039	Eeng b. H. Mansur		IX/17/0815/VII/1979	27 Juli 1979	Cianjur			Asli	29
8040	Eeng Hamid	9100795	IX/III-09/247/V/1987	19 Mei 1987	Ciamis			Asli	335
8041	Eep Abdulatif Rusdaya	9087979	IX/01/0490/3/79	20 Maret 1979	Bandung			Asli	172
8042	Efendi	9114588	IX-III/21/643/V/1989	31 Mei 1989	Kodya Bandung			Asli	562
8043	Efendi bin Aman	9083923	IX/3/102/3/1979	09 Maret 1979	Bogor			Asli	110
8044	Effendhy		2091/B/Kuv/10/07/59	16 Juli 1959	Cianjur			Fotokopi	7
8045	Effendi Mustafa	9084070	IX/13/0019/7/1977	25 Juli 1977	Sukabumi			Asli	113
8046	Effendi Salam	255982	1645/B/8/III/1959	25 Maret 1959	Bogor			Asli	84
8047	Effendi, R.	9086205	IX/01/0009/VII/1978	16 Juli 1978	Kodya Bandung			Asli	143
8048	Eha Julaeha, Ny.	9106179	IX/III-09/35/IX/1988	15 September 1988	Ciamis			Asli	406
8049	Eha, Ny.	9106184	IX/III-09/145/IX/1988	15 September 1988	Ciamis			Asli	406
8050	Eha, Ny.	9106220	IX/III-17/111/V/1989	15 Mei 1989	Purwakarta			Asli	406
8051	Eha, Nyi	9106185	IX/III-09/155/IX/1988	15 September 1988	Ciamis			Asli	406
8052	Ehe	9094562	IX/14/677/XII/83	25 Desember 1983	Sumedang			Asli	215
8053	Eho	9100804	IX/III-09/386/V/1987	19 Mei 1987	Ciamis			Asli	335
8054	Ehob bin Tubin	115890	1470/B/11/VII/59	15 Juli 1959	Cirebon			Asli	54
8055	Ehon	9114537	IX/III/14/0783/V/1989	31 Mei 1989	Kuningan			Asli	560
8056	Ehon	9114551	IX/III-16/522/IV/1989	29 April 1989	Majalengka			Asli	561
8057	Ehon bin H. Abdurrachman	256172	2861/B/8/IV/59	18 April 1959	Bogor			Asli	88
8058	Eja	9111782	IX-III/08/1201/V/1989	31 Mei 1989	Tasikmalaya			Asli	506
8059	Eja, Ny.	9106091	IX-III-06/171/IX/1988	4 September 1988	Sumedang			Asli	404
8060	Ejang		371/B/7/XI/58	29 Nopember 1958	Lebak			Fotokopi	10
8061	Eje	9092185	IX/14/0327/IV/1981	06 April 1981	Sumedang			Asli	193

NO. URUT	NAMA	NPV	NO. PENDAFTARAN	TANGGAL PENDAFTARAN	DAERAH PENDAFTARAN	SK GELAR KEHORMATAN	TANGGAL SK GELAR KEHORMATAN	KET.	NO. JILID
8062	Eje	9097731	IX/III-05/895/PKRI/VI/87	30 Juni 1987	Cimahi			Asli	277
8063	Eje bin Iya	9114451	IX-III/07/506/IV/1989	07 April 1989	Garut			Fotokopi	558
8064	Eje bin Opo	9112669	IX-III/07/909/IV/1989	07 April 1989	Garut			Asli	530
8065	Eje Darja bin Nursa'i	9106115	IX-III/07/076/IX/1988	13 September 1988	Garut			Asli	405
8066	Eje Suteja bin Mutinah	9097848	IX/III-16/551/VI/87	13 Juni 1987	Majalengka			Asli	279
8067	Eje Zenal	9100756	IX/III-08/13/X/1986	27 Oktober 1986	Tasikmalaya			Asli	334
8068	Ejeh		2185/B/Kuv/10/07/59	29 Juli 1959	Cianjur			Fotokopi	8
8069	Ejek	9108899	IX-III/06/0469/III/1989	05 Maret 1989	Sumedang			Asli	444
8070	Ejen	9111078	IX-III/03/0327/V/1989	30 Mei 1989	Sukabumi			Asli	488
8071	Ejen Aripin	9088921	IX/02/045/9/1981	12 September 1981	Bandung			Asli	189
8072	Ejet Suhajat	8696	2945/B/18/IV/59	15 April 1959	Tasikmalaya			Asli	33
8073	Eji	9097707	IX/III-05/582/PKRI/VI/87	3 Juni 1987	Cimahi			Asli	276
8074	Eji	9106043	IX/III-04/093/XI/1988	5 November 1988	Cianjur			Asli	404
8075	Eji	9111118	IX/III/14/0668/V/1989	31 Mei 1989	Kuningan			Asli	489
8076	Eji bin Katma	9114467	IX-III/07/1028/IV/1989	07 April 1989	Garut			Asli	559
8077	Eji bin Sap'an	9100694	IX-III/07/371/2/1987	2 Februari 1987	Garut			Asli	333
8078	Eji Sumantri	9083945	IX/04/251/12/1979	27 Desember 1979	Garut			Asli	110
8079	Ejo	9100785	IX/III-09/60/V/1987	19 Mei 1987	Ciamis			Asli	335
8080	Ejoh	261004	1481/B/Kuv/10/05/59	10 Mei 1959	Cianjur			Asli	90
8081	Ejoh Rukajah	9095593	IX/III-05/386/PKRI/IV/87	16 April 1987	Cimahi			Asli	235
8082	Ejom	9106146	IX/III-08/301/X/1988	10 Oktober 1988	Tasikmalaya			Asli	405
8083	Ekar	9114434	III-05/122/PKRI/VI/1989	6 Juni 1989	Cimahi			Asli	558
8084	Ekar	9114574	IX-III/21/513/V/89	31 Mei 1989	Kodya Bandung			Asli	561
8085	Ekas, Ny.	9106107	IX-III/07/003/VII/1988	4 Juli 1988	Garut			Asli	405
8086	Ekem	9093 668	IX/14/050/V/1983	02 Mei 1983	Sumedang			Asli	206
8087	Ekem	9114558	IX/III/16/742/V/1989	26 Mei 1989	Majalengka			Asli	561
8088	Ekem Sarkam	9114421	IX/02/039/5/1983	3 Mei 1983	Cimahi			Asli	558
8089	Eki Sabki	9100555	IX/III-04/018/XII/1986	10 Desember 1986	Cianjur			Asli	331
8090	Ekom	9100869	IX-III-11/176/VI/87	15 Juni 1987	Subang			Asli	336

NO. URUT	NAMA	NPV	NO. PENDAFTARAN	TANGGAL PENDAFTARAN	DAERAH PENDAFTARAN	SK GELAR KEHORMATAN	TANGGAL SK GELAR KEHORMATAN	KET.	NO. JILID
8091	Ela	9108870	IX-III/03/0074/II/1989	15 Februari 1989	Sukabumi			Asli	443
8092	Elah Abdulah	9100691	IX-III/07/359/I/1987	10 Januari 1987	Garut			Asli	333
8093	Elan bin Rusdi	9094543	IX/02/1482/10/1983	23 Oktober 1986	Bandung			Asli	214
8094	Elan Supardi	289081	819/B/14/I/1959	19 Januari 1959	Majalengka			Asli	91
8095	Ele	9100598	IX/III-05/578/PKRI/VI/87	3 Juni 1987	Cimahi			Asli	332
8096	Ele bin Atmaja		IX/02/524/11/1979	16 Nopember 1979	Bandung			Asli	30
8097	Ele bin Rumaja	9100732	IX-III/07/810/3/1987	19 Maret 1987	Garut			Asli	334
8098	Eli	9111105	IX/III-08/1093/V/1989	30 Mei 1989	Tasikmalaya			Asli	489
8099	Eli	9112716	IX-III/21/254/V/1989	31 Mei 1989	Kodya Bandung			Asli	530
8100	Eli	9114531	IX/III/14/1174/V/89	31 Mei 1989	Kuningan			Asli	560
8101	Eli (Romli) bin H. Achmad		1833/B/8/IV/1959	01 April 1959	Bogor			Fotokopi	6
8102	Eli (Romli) bin H. Achmad		1833/B/8/IV/59	01 April 1959	Bogor			Fotokopi	28
8103	Eli bin Adhuri		IX/04/513/12/1980	27 Desember 1980	Garut			Asli	110
8104	Eli bin Enon	9085906	IX/17/0843/VII/1979	27 Juli 1979	Cianjur			Asli	140
8105	Eli bin Kusmat	9083925	IX/3/345/1981	06 Mei 1981	Bogor			Asli	110
8106	Eli bin Mirhapi	9100710	IX-III/07/503/I/1987	24 Januari 1987	Garut			Asli	333
8107	Eli bin Pura	9100703	IX-III/07/434/I/1987	19 Januari 1987	Garut			Asli	333
8108	Eli Fahrudin	9084051	IX/12/0277/8/1980	18 Agustus 1980	Subang			Asli	113
8109	Eli Sadeli bin Madtahri	9106070	III-05/063/PKRI/XII/1988	28 Desember 1988	Cimahi			Asli	404
8110	Eli Sadli	9102939	IX/III-08/296/X/1988	8 Oktober 1988	Tasikmalaya			Asli	364
8111	Eli Syamsudin	9095623	IX-III/07/505/I/1987	26 Januari 1987	Garut			Asli	235
8112	Eli Tardi	9108926	IX-III/06/0754/V/1989	20 Mei 1989	Sumedang			Asli	444
8113	Elid	9108879	IX-III/04/0342/V/1989	20 Mei 1989	Cianjur			Asli	443
8114	Elid bin Madsarpi	9100728	IX-III/07/765/3/1987	12 Maret 1987	Garut			Asli	334
8115	Elih	9109011	IX-III/16/218/IV/1989	28 April 1989	Majalengka			Asli	447
8116	Elih bin Koan	9100861	IX/III/I0/170/IV/1987	01 April 1987	Karawang			Asli	336
8117	Elih bin M. Sa'in	9084062	IX/13/0689/III/80	05 Maret 1980	Sukabumi			Asli	113
8118	Elim	9106087	IX-III-06/106/VIII/88	5 Agustus 1988	Sumedang			Asli	404
8119	Elim Ahmad	9112645	IX-III/07/665/IV/1989	07 April 1989	Garut			Asli	529

NO. URUT	NAMA	NPV	NO. PENDAFTARAN	TANGGAL PENDAFTARAN	DAERAH PENDAFTARAN	SK GELAR KEHORMATAN	TANGGAL SK GELAR KEHORMATAN	KET.	NO. JILID
8120	Elim bin Aleng	9111080	IX/III-04/507/V/1989	30 Mei 1989	Cianjur			Asli	488
8121	Elim bin Aleng	9111761	IX-III/04/507/V/1989	30 Mei 1989	Cianjur			Asli	505
8122	Elim bin Darimi	9100600	IX/III-05/634/PKRI/VI/87	11 Juni 1987	Cimahi			Asli	332
8123	Elim bin Surawinata	9106064	III-05/007/PKRI/VIII/88	12 Agustus 1988	Cimahi			Asli	404
8124	Elim Halimah	9111798	IX-III/09/313/IX/1988	15 September 1988	Ciamis			Asli	506
8125	Elin	9084170	IX/17/0326/IV/1979	15 April 1979	Cianjur			Asli	112
8126	Elin bin Surawinata	9100621	IX/III-05/603/PKRI/VIII/88	12 Agustus 1988	Cimahi			Fotokopi	332
8127	Elin bin Wijatma	9114438	IX-III-06/1175/V/1989	30 Mei 1989	Sumedang			Asli	558
8128	Elin Muslim		IX/16/0262/X/1979	18 Oktober 1979	Ciamis			Asli	30
8129	Elis Mukhlis	9087976	IX/01/0292/3/1979	15 Maret 1979	Bandung			Asli	172
8130	Elli Milijah	9112686	IX-III/16/719/V/1989	25 Mei 1989	Majalengka			Asli	530
8131	Elly MAsli	9084092	IX/15/095/XII/1978	09 Desember 1978	Tasikmalaya			Asli	113
8132	Elma	9114538	IX/III/14/0788/V/1989	31 Mei 1989	Kuningan			Asli	560
8133	Elom	9106195	IX/III-09/334/IX/1988	15 September 1988	Ciamis			Asli	406
8134	Elom bin Ahdi	9097666	IX/III-05/35/PKRI/12/86	15 Desember 1986	Cimahi			Asli	275
8135	Elom bin H. Mursid	9084054	IX/13/0685/II/80	09 Februari 1980	Sukabumi			Asli	113
8136	Elom bin Mahali	9084064	IX/13/0751/XI/80	18 November 1980	Sukabumi			Asli	113
8137	Elom bin Muslim	9100872	IX/III-13/259/6/1987	11 Juni 1987	Cirebon			Asli	336
8138	Elon	9092701	IX/01/0206/9/83	08 September 1983	Kota Madya Bandung			Asli	202
8139	Elon	9100882	IX/III-16/212/XI/1986	25 November 1986	Majalengka			Asli	336
8140	Elon	9112668	IX-III/07/837/IV/1989	07 April 1989	Garut			Asli	530
8141	Elon bin Dali	9097851	IX/III-16/738/VI/1987	25 Juni 1987	Majalengka			Asli	279
8142	Elon bin Dali	9100895	IX/III-16/738/VI/1987	25 Juni 1987	Majalengka			Fotokopi	336
8143	Elon bin Ja'i	9108957	IX-III/07/0306/III/1989	31 Maret 1989	Garut			Asli	445
8144	Elon bin Sukrom	9106039	IX/III-04/040/IX/1988	26 September 1998	Cianjur			Asli	404
8145	Elon Dahlan	9084103	IX/16/0240/IX/1979	16 September 1979	Ciamis			Asli	113
8146	Elon Dahlan	9095639	IX/III-08/41/XII/1986	18 Desember 1987	Tasikmalaya			Asli	235
8147	Elon Dahlan	9114497	IX/III-08/1463/V/1989	31 Mei 1989	Tasikmalaya			Fotokopi	559
8148	Elon Rachlan	9084100	IX/16/0198/III/1979	17 Maret 1979	Ciamis			Asli	113

NO. URUT	NAMA	NPV	NO. PENDAFTARAN	TANGGAL PENDAFTARAN	DAERAH PENDAFTARAN	SK GELAR KEHORMATAN	TANGGAL SK GELAR KEHORMATAN	KET.	NO. JILID
8149	Elon Salim	9114493	IX/III-08/1424/V/1989	31 Mei 1989	Tasikmalaya			Asli	559
8150	Elon Sudjono	9108986	IX-III/09/467/IX/1988	15 September 1988	Ciamis			Asli	446
8151	Elon Sutarlan	9084101	IX/16/0199/III/1979	17 Maret 1979	Ciamis			Asli	113
8152	Elon Sutisna	9088920	IX/02/033/VII/1979	06 Juli 1979	Bandung			Asli	189
8153	Elong	224004	1460/B/2/V/59	29 Mei 1959	Bekasi			Asli	61
8154	Elot bin Satam	9100864	IX/III/10/201/VI/1987	06 Juni 1987	Karawang			Asli	336
8155	Elus	9097856	IX-III/21/051/II/87	2 Februari 1987	Kodya Bandung			Asli	280
8156	Ema	9094560	IX/14/547/XI/83	24 Nopember 1983	Sumedang			Asli	215
8157	Ema	9100633	IX-III-06/326/I/1987	20 Januari 1987	Sumedang			Asli	332
8158	Ema R. Gandasendjaja	253713	P.2417/B/4/IV/1959	30 April 1959	Purwakarta			Asli	79
8159	Ema Sendjaja		IX/02/441/10/1979	15 Oktober 1979	Bandung			Asli	30
8160	Emad		1235/B/3/II/1959	27 Februari 1959	Karawang			Fotokopi	2
8161	Emad		2214/B/Kuv/10/08/59	01 Agustus 1959	Cianjur			Fotokopi	8
8162	Emad		IX/02/151/III/1979	21 Maret 1979	Bandung			Asli	30
8163	Emad	9097846	IX/III-16/479/IV/1987	27 April 1987	Majalengka			Asli	279
8164	Emad	9100543	IX-III/02/280/VI/1987	19 Juni 1987	Bogor			Asli	331
8165	Emad	9114425	IX-III/02/299/V/1989	31 Mei 1989	Bogor			Asli	558
8166	Emad		1881/B/8/IV/59	01 April 1959	Bogor			Fotokopi	28
8167	Emad bin Ali	254025	3272/B/7/II/1959	04 Februari 1959	Lebak			Asli	82
8168	Emad bin Endud	9084083	IX/14/0060/I/1979	03 Januari 1979	Sumedang			Asli	113
8169	Emad bin Ismed	9108881	IX-III/04/0349/V/1989	22 Mei 1989	Cianjur			Asli	443
8170	Emad bin Ismed	9108910	IX-III/06/0571/IV/1989	08 April 1989	Sumedang			Asli	444
8171	Emad bin Jamar	9084042	IX/10/0001/II/1977	19 November 1977	Pandeglang			Asli	113
8172	Emad bin Madsari	9083928	IX/3/011/9/1978	10 September 1978	Bogor			Asli	110
8173	Emad bin Mari	9083960	IX/04/417/12/1980	27 Desember 1980	Garut			Asli	110
8174	Emad bin Rainan	115859	1222/B/8/III/59	12 Maret 1959	Bogor			Asli	53
8175	Emad bin Sarhapi	9084079	IX/13/0131/1979	03 Maret 1979	Sukabumi			Asli	113
8176	Emad bin Suhria	9100685	IX-III/07/293/I/1987	5 Januari 1987	Garut			Asli	333
8177	Emad bin Usa	256168	2339/B/9/III/1959	14 Maret 1959	Sukabumi			Asli	87

NO. URUT	NAMA	NPV	NO. PENDAFTARAN	TANGGAL PENDAFTARAN	DAERAH PENDAFTARAN	SK GELAR KEHORMATAN	TANGGAL SK GELAR KEHORMATAN	KET.	NO. JILID
8178	Emah	9108904	IX-III/06/0532/IV/1989	08 April 1989	Sumedang			Asli	444
8179	Emah Yatimah	9106174	IX/III-09/735/V/1987	19 Mei 1987	Ciamis			Asli	406
8180	Eman		1825/B/9/II/59	25 Februari 1959	Sukabumi			Fotokopi	18
8181	Eman		IX/02/366/7/1979	01 Juli 1979	Bandung			Asli	30
8182	Eman	73917	0200/B/20/XI/58	03 Nopember 1958	Bandung			Asli	44
8183	Eman	9092836	IX/13/0016/V/83	13 Mei 1983	Sukabumi			Asli	205
8184	Eman	9094528	IX-III-06/080/X/86	5 Oktober 1986	Sumedang			Asli	214
8185	Eman	9095598	IX-III-06/030/X/1986	5 Oktober 1986	Sumedang			Asli	235
8186	Eman	9095610	IX-III-06/665/IV/87	15 April 1987	Sumedang			Asli	235
8187	Eman	9097675	IX/III-05/173/PKRI/1/87	12 Januari 1987	Cimahi			Asli	275
8188	Eman	9097717	IX/III-05/710/PKRI/VI/87	24 Juni 1987	Cimahi			Asli	276
8189	Eman	9100616	IX/III-05/990/PKRI/VI/87	30 Juni 1987	Cimahi			Asli	332
8190	Eman	9100629	IX-III/06/151/X/1986	5 Oktober 1986	Sumedang			Asli	332
8191	Eman	9100810	IX/III-09/567/V/1987	19 Mei 1987	Ciamis			Asli	335
8192	Eman	9100824	IX/III-09/954/V/1987	19 Mei 1987	Ciamis			Asli	335
8193	Eman	9100848	IX/III-09/1441/V/1987	19 Mei 1987	Ciamis			Asli	335
8194	Eman	9106111	IX-III/07/020/VII/1988	8 Juli 1988	Garut			Asli	405
8195	Eman	9106153	IX/III-08/449/XI/1988	7 November 1988	Tasikmalaya			Asli	405
8196	Eman	9108928	IX-III/06/0772/V/1989	20 Mei 1989	Sumedang			Asli	444
8197	Eman	9108936	IX-III/06/0873/V/1989	25 Mei 1989	Sumedang			Asli	445
8198	Eman	9108979	IX-III/08/860/V/1989	10 Mei 1989	Tasikmalaya			Asli	446
8199	Eman	9108991	IX-III/09/549/IX/1988	15 September 1988	Ciamis			Asli	446
8200	Eman	9109019	IX-III/17/133/V/1989	15 Mei 1989	Purwakarta			Asli	447
8201	Eman	9111776	IX-III/08/1162/V/1989	31 Mei 1989	Tasikmalaya			Asli	506
8202	Eman	9112701	IX-III/09/603/IX/1988	15 September 1988	Ciamis			Asli	530
8203	Eman	9114550	IX/III-16/520/IV/1989	29 April 1989	Majalengka			Asli	561
8204	Eman	9114571	IX-III/21/499/V/1989	31 Mei 1989	Kodya Bandung			Asli	561
8205	Eman	9114590	IX-III/21/013/III/1991	11 Maret 1991	Kodya Bandung			Asli	562
8206	Eman	9083841	IX.01.110/XII/1980	25 Desember 1980	Kodya Bandung			Asli	109

NO. URUT	NAMA	NPV	NO. PENDAFTARAN	TANGGAL PENDAFTARAN	DAERAH PENDAFTARAN	SK GELAR KEHORMATAN	TANGGAL SK GELAR KEHORMATAN	KET.	NO. JILID
8207	Eman	9093670	IX/14/243/VII/1983	04 Juli 1983	Sumedang			Asli	206
8208	Eman	9114454	IX-III/07/816/IV/1989	07 April 1989	Garut			Fotokopi	558
8209	Eman bin Ahro	9084152	IX/17/0713/VII/1979	20 Juli 1979	Cianjur			Asli	112
8210	Eman bin Dimo	9100679	IX-III/07/217/12/1986	3 Desember 1986	Garut			Asli	333
8211	Eman bin Emas	9108998	IX-III/10/198/IV/1989	10 April 1989	Karawang			Asli	447
8212	Eman bin Encid	9097655	IX-III/03/0059/IX/1986	16 September 1986	Sukabumi			Asli	274
8213	Eman bin K.H.Abdul Fattah	9083953	IX/04/438/12/1980	27 Desember 1980	Garut			Asli	110
8214	Eman bin Kanta	9106062	IX/III-05/1051/PKRI/VI/87	30 Juni 1987	Cimahi			Asli	404
8215	Eman bin Madsamri	9112646	IX-III/07/680/IV/1989	07 April 1989	Garut			Asli	529
8216	Eman bin Marnasan	9097667	IX/III-05/45/PKRI/12/1986	18 Desember 1986	Cimahi			Asli	275
8217	Eman bin Murkasik	9100603	IX/III-05/650/PKRI/VI/87	18 Juni 1987	Cimahi			Asli	332
8218	Eman bin Nipan	16351	3181/B/3/V/1959	06 Mei 1959	Cikampek			Asli	35
8219	Eman bin Ojah	9097772	IX-III-06/678/IV/1987	15 April 1987	Sumedang			Asli	278
8220	Eman bin Samsuri	9084136	IX/17/0737/VII/1979	20 Juli 1979	Cianjur			Asli	112
8221	Eman bin Saromi	9112658	IX-III/07/584/IV/1989	07 April 1989	Garut			Asli	529
8222	Eman bin Sumarto	9100903	IX/III-17/55/XII/1986	15 Desember 1986	Purwakarta			Asli	336
8223	Eman bin Warta	9095624	IX-III/07/508/I/1987	26 Januari 1987	Garut			Asli	235
8224	Eman din Koben	9094525	IX/13/0142/X/1983	1 Oktober 1983	Sukabumi			Asli	214
8225	Eman Duram	9087978	IX/01/0442/3/79	20 Maret 1979	Bandung			Asli	172
8226	Eman Ganda Permana	9111791	IX-III/08/1267/V/1989	31 Mei 1989	Tasikmalaya			Asli	506
8227	Eman Rukmana	9084063	IX/13/0544/V/79	11 Mei 1979	Sukabumi			Asli	113
8228	Eman Rusmadi	9111117	IX/III/14/0666/V/1989	31 Mei 1989	Kuningan			Asli	489
8229	Eman S.		IX/02/653/2/1980	16 Februari 1980	Bandung			Asli	30
8230	Eman S.	9083957	IX/04/363/11/1980	15 Nopember 1980	Garut			Asli	110
8231	Eman Sapaat	9097945	IX/III-05/735/PKRI/VI/87	24 Juni 1987	Cimahi			Asli	282
8232	Eman Soro	9095625	IX-III/07/575/I/1987	29 Januari 1987	Garut			Asli	235
8233	Eman Sudarman	9108895	IX-III/06/0435/II/1989	07 Februari 1989	Sumedang			Asli	443
8234	Eman Suhendar	9100619	IX/III-05/1078/PKRI/VI/87	30 Juni 1987	Cimahi			Asli	332
8235	Eman Sulaeman	9084066	IX/13/0632/XI/79	30 November 1979	Sukabumi			Asli	113

NO. URUT	NAMA	NPV	NO. PENDAFTARAN	TANGGAL PENDAFTARAN	DAERAH PENDAFTARAN	SK GELAR KEHORMATAN	TANGGAL SK GELAR KEHORMATAN	KET.	NO. JILID
8236	Eman Sulaeman		IX/02/104/II/1979	28 Februari 1979	Bandung			Asli	30
8237	Eman Sulaeman	9084048	IX/12/0300/9/1980	27 September 1980	Subang			Asli	113
8238	Eman Sulaeman	9095640	IX/III-08/87/II/1987	10 Februari 1987	Tasikmalaya			Asli	235
8239	Eman Sulaeman	9097656	IX-III/03/0098/IX/1986	24 September 1986	Sukabumi			Asli	274
8240	Eman Sulaeman	9097773	IX-III-06/686/IV/1987	15 April 1987	Sumedang			Asli	278
8241	Eman Sulaeman	9100662	IX-III/07/072/11/1986	19 November 1986	Garut			Asli	333
8242	Eman Sulaeman	9100842	IX/III-09/1302/V/1987	19 Mei 1987	Ciamis			Asli	335
8243	Eman Sulaeman	9100852	IX/III-09/1470/V/1987	19 Mei 1987	Ciamis			Asli	336
8244	Eman Sulaeman	9100913	IX-III/21/225/VI/87	22 Juni 1987	Kodya Bandung			Asli	336
8245	Eman Sulaeman	9106132	IX/III-08/153/IX/1988	7 September 1988	Tasikmalaya			Asli	405
8246	Eman Sulaeman	9106190	IX/III-09/277/IX/1988	15 September 1988	Ciamis			Asli	406
8247	Eman Sulaeman	9108915	IX-III/06/0620/V/1989	04 Mei 1989	Sumedang			Asli	444
8248	Eman Sulaeman	9111797	IX-III/09/1470/V/1987	19 Mei 1987	Ciamis			Asli	506
8249	Eman Sulaeman	9114573	IX-III/21/502/V/1989	31 Mei 1989	Kodya Bandung			Asli	561
8250	Eman Sulaeman bin Adun	9112659	IX-III/07/592/IV/1989	07 April 1989	Garut			Asli	529
8251	Eman Sulaeman bin Moh. Hanafi	9100697	IX-III/07/398/XI/86	11 November 1986	Garut			Asli	333
8252	Eman Sulaeman bin Saleh	9108943	IX-III/07/061/VIII/1988	18 Agustus 1988	Garut			Asli	445
8253	Eman Sulaeman bin Sumarta	9106218	IX/III-17/054/XII/1988	15 Desember 1988	Purwakarta			Asli	406
8254	Eman Sulaeman Didi	9100907	IX-III/21/080/II/1987	18 Februari 1987	Kodya Bandung			Asli	336
8255	Eman Sulaeman Saptari	9083839	IX/01/0160/II/1978	15 Nopember 1978	Kodya Bandung			Asli	109
8256	Eman Sumarsa	9092698	IX/01/025/4/1983	16 April 1983	Kota Madya Bandung			Asli	202
8257	Eman Tasmita bin Bahri	9097680	IX/III-05/232/PKRI/1/87	14 Januari 1987	Cimahi			Asli	275
8258	Eman. S	9084068	IX/13/0277/III/1979	26 Maret 1979	Sukabumi			Asli	113
8259	Eman. S	9114505	IX/III-08/1637/V/1989	31 Mei 1989	Tasikmalaya			Asli	560
8260	Emang	9084142	IX/17/0044/XII/1978	02 Desember 1978	Cianjur			Asli	112
8261	Emang	9084171	IX/17/0056/XII/1978	05 Desember 1978	Cianjur			Asli	114
8262	Emang	9088034	IX/14/0106/I/1979	04 Januari 1979	Sumedang			Asli	173
8263	Emang	9094561	IX/14/548/XI/83	24 Nopember 1983	Sumedang			Asli	215
8264	Emang	9095588	IX/III-05/331/PKRI/III/87	31 Maret 1987	Cimahi			Asli	235

NO. URUT	NAMA	NPV	NO. PENDAFTARAN	TANGGAL PENDAFTARAN	DAERAH PENDAFTARAN	SK GELAR KEHORMATAN	TANGGAL SK GELAR KEHORMATAN	KET.	NO. JILID
8265	Emang	9106032	IX-III/02/04/VIII/1988	25 Agustus 1988	Bogor			Asli	404
8266	Emang bin Idung		2608/B/Kuv/10/08/59	21 Agustus 1959	Cianjur			Fotokopi	5
8267	Emang bin Madpa'i	9084056	IX/13/0429/III/79	29 Maret 1979	Sukabumi			Asli	113
8268	Emang bin Muha		328/B/Kuv/10/01/59	19 Januari 1959	Cianjur			Fotokopi	5
8269	Emang bin Saleh		2089/B/Kuv/10/07/59	15 Juli 1959	Cianjur			Fotokopi	7
8270	Emang Ratmaja	9094545	IX/02/1498/10/1983	24 Oktober 1983	Bandung			Asli	214
8271	Emang Sulaeman	9108875	IX-III/03/0222/V/1989	18 Mei 1989	Sukabumi			Asli	443
8272	Emang Sulaeman bin Etje	9084141	IX/17/0069/I/1979	13 Januari1979	Cianjur			Asli	112
8273	Emansulaeman		IX/01/0024/8/1977	11 Agustus 1977	Kota Madya Bandung			Asli	30
8274	Emar		2226/B/Kuv/10/08/59	02 Agustus 1959	Cianjur			Fotokopi	8
8275	Emar bin Madsukri	9114518	IX/III/10/330/V/1989	30 Mei 1989	Karawang			Asli	560
8276	Emar Omar	9097693	IX/III-05/426/PKRI/IV/87	25 April 1987	Cimahi			Asli	276
8277	Emay	9114513	IX/III-08/1797/V/1989	31 Mei 1989	Tasikmalaya			Asli	560
8278	Emay Umar	78472	2040/B/18/III/59	12 Maret 1959	Tasikmalaya			Asli	46
8279	Embang Djaja	54426	09/B/I/X/58	15 Oktober 1958	Tangerang			Asli	38
8280	Embar	9111107	IX/III/10/292/V/1989	30 Mei 1989	Karawang			Asli	489
8281	Embeh bin Jainan	9108995	IX-III/10/179/III/1989	31 Maret 1989	Karawang			Asli	447
8282	Embik	9083921	IX/02/699/5/1980	04 Mei 1980	Bandung			Asli	110
8283	Embik bin Umri	9095641	IX/III/10/08/X/1986	29 Oktober 1986	Karawang			Asli	235
8284	Embik Miharja	9094550	IX/02/2148/12/1983	28 Desember 1983	Bandung			Asli	214
8285	Embin	193711	P.644/B/4/II/1959	10 Februari 1959	Jawa Barat			Asli	59
8286	Embin bin Eleng	9100558	IX/III-04/052/IV/1987	20 April 1987	Cianjur			Asli	331
8287	Embon Herman	9100790	IX/III-09/184/V/1987	19 Mei 1987	Ciamis			Asli	335
8288	Embong	9100538	IX-III/02/121/IV/87	15 April 1987	Bogor			Asli	331
8289	Emboy Sudirdja	9084041	IX/10/31/IX/1980	18 September 1980	Pandeglang			Asli	113
8290	Embuh	9111091	IX-III-06/987/V/1989	25 Mei 1989	Sumedang			Asli	489
8291	Embun Adibrata	253946	157/B/3/XII/1958	01 Desember 1958	Karawang			Asli	81
8292	Embut		2780/B/6/VI/1959	27 Juni 1959	Pandegelang			Fotokopi	26
8293	Eme	9088001	IX/02/339/6/79	07 Juni 1979	Bandung			Asli	172

NO. URUT	NAMA	NPV	NO. PENDAFTARAN	TANGGAL PENDAFTARAN	DAERAH PENDAFTARAN	SK GELAR KEHORMATAN	TANGGAL SK GELAR KEHORMATAN	KET.	NO. JILID
8294	Eme	9095605	IX-III-06/202/XII/1986	15 Desember 1986	Sumedang			Asli	235
8295	Eme	9095660	IX/III-16/710/VI/87	22 Juni 1987	Majalengka			Fotokopi	236
8296	Eme	9097763	IX-III-06/542/III/1987	9 Maret 1987	Sumedang			Asli	278
8297	Eme	9112713	IX-III/16/675/V/1989	25 Mei 1989	Majalengka			Asli	530
8298	Eme	9114580	IX-III/21/587/V/1989	31 Mei 1989	Kodya Bandung			Asli	561
8299	Eme bin Arnasik	9100690	IX-III/07/344/I/1987	15 Januari 1987	Garut			Asli	333
8300	Eme bin Mudasim		IX/02/574/12/1979	10 Desember 1979	Bandung			Asli	30
8301	Eme Manusur		IX/02/0424/3/1979	20 Maret 1979	Kota Madya Bandung			Asli	30
8302	Eme Sujai	9083920	IX/02/744/8/1980	16 Agustus 1980	Bandung			Asli	110
8303	Eme Supriatna	9097687	IX/III-05/336/PKRI/III/1987	30 Maret 1987	Cimahi			Asli	275
8304	Emed				Cianjur			Fotokopi	7
8305	Emed		3064/B/6/III/1959	15 Maret 1959	Pandegelang			Fotokopi	23
8306	Emed		2232/B/6/IV/1959	17 April 1959	Pandegelang			Fotokopi	26
8307	Emed		1148/B/6/II/1959	10 Februari 1959	Pandegelang			Fotokopi	26
8308	Emed		243/B/6/XII/58	06 Desember 1958	Pandegelang			Fotokopi	27
8309	Emed		IX/01/0146/10/1978	17 Oktober 1978	Kota Madya Bandung			Asli	30
8310	Emed	248273	05744/B/20/7/1959	15 Juni 1959	Kota Madya Bandung			Asli	70
8311	Emed	9084043	IX-10/0599/IX/III/80	15 Maret 1980	Pandeglang			Asli	113
8312	Emed	9084084	IX/14/0065/I/1979	02 Januari 1979	Sumedang			Asli	113
8313	Emed	9084104	IX-10/10707/IX/XII/80	24 Desember 1980	Pandeglang			Asli	113
8314	Emed	9084186	IX/18/0700/XII/1979	15 Desember 1979	Cirebon			Asli	114
8315	Emed	9094554	IX/14/499/X/1983	25 Oktober 1983	Sumedang			Asli	214
8316	Emed	9095657	IX/III-16/414/III/1987	5 Maret 1987	Majalengka			Asli	236
8317	Emed	9097701	IX/III-05/518/PKRI/V/87	25 Mei 1987	Cimahi			Asli	276
8318	Emed	9097726	IX/III-05/825/PKRI/VI/87	26 Juni 1987	Cimahi			Asli	277
8319	Emed	9097852	IX/III-18/084/XII/1986	25 Desember 1987	Majalengka			Asli	279
8320	Emed	9100612	IX/III-05/818/PKRI/VI/87	26 Juni 1987	Cimahi			Asli	332
8321	Emed	9100646	IX-III-06/886/VI/1987	5 Juni 1987	Sumedang			Asli	332
8322	Emed	9100805	IX/III-09/414/V/1987	19 Mei 1987	Ciamis			Fotokopi	335

NO. URUT	NAMA	NPV	NO. PENDAFTARAN	TANGGAL PENDAFTARAN	DAERAH PENDAFTARAN	SK GELAR KEHORMATAN	TANGGAL SK GELAR KEHORMATAN	KET.	NO. JILID
8323	Emed	9100845	IX/III-09/1329/V/1987	19 Mei 1987	Ciamis			Asli	335
8324	Emed	9100890	IX/III-16/598/VI/87	13 Juni 1987	Majalengka			Asli	336
8325	Emed	9106196	IX/III-09/344/IX/1988	15 September 1988	Ciamis			Asli	406
8326	Emed	9109016	IX-III/16/273/V/1989	24 Mei 1989	Majalengka			Asli	447
8327	Emed	9111794	IX-III/09/840/IX/1988	15 September 1988	Ciamis			Asli	506
8328	Emed	9112682	IX-III/21/456/V/1989	31 Mei 1989	Kodya Bandung			Asli	530
8329	Emed	9114443	IX-III-06/1304/V/1989	30 Mei 1989	Sumedang			Asli	558
8330	Emed	9114528	IX/III/14/1089/V/1989	31 Mei 1989	Kuningan			Asli	560
8331	Emed	9114565	IX-III/21/277/V/1989	31 Mei 1989	Kodya Bandung			Asli	561
8332	Emed	9114567	IX-III/21/283/V/1989	31 Mei 1989	Kodya Bandung			Asli	561
8333	Emed	9114583	IX-III/21/606/V/1989	31 Mei 1989	Kodya Bandung			Asli	561
8334	Emed	9114585	IX-III/21/620/V/1989	31 Mei 1989	Kodya Bandung			Asli	561
8335	Emed (Emir)		1993/B/Kuv/10/07/59	02 Juli 1959	Cianjur			Fotokopi	5
8336	Emed al Karjo	9106135	IX/III-08/179/IX/1988	14 September 1988	Tasikmalaya			Asli	405
8337	Emed al Usup bin Mad Uhri	9083961	IX/04/365/11/1980	15 Nopember 1980	Garut			Asli	110
8338	Emed B.		2028/B/6/III/1959	15 Maret 1959	Pandegelang			Fotokopi	23
8339	Emed bin Admo	9100664	IX-III/07/098/11/1986	25 November 1986	Garut			Asli	333
8340	Emed bin Amrasan	9100746	IX-III/07/908/4/1987	27 April 1987	Garut			Asli	334
8341	Emed bin Asmian	9095571	IX-III/02/59/II/1987	26 Februari 1987	Bogor			Asli	234
8342	Emed bin H. Abdulradjak	256084	399/B/6/XII/1958	18 Desember 1958	Pandegelang			Asli	86
8343	Emed bin H. Gatot	254027	3266/B/7/II/1959	04 Februari 1959	Lebak			Asli	82
8344	Emed bin H. Kosim		IX/02/564/12/1979	06 Desember 1979	Bandung			Asli	30
8345	Emed bin H. Ladjim	58702	675/B/7/XII/58	08 Desember 1958	Lebak			Asli	39
8346	Emed bin H. Marsaja	9084364	IX-10/0242/II/XI/1978	01 September 1978	Pandeglang			Asli	116
8347	Emed bin Halim	9106072	III-05/069/PKRI/XII/1988	27 Desember 1988	Cimahi			Asli	404
8348	Emed bin Husen	9114422	IX/02/803/7/1983	22 Juli 1983	Cimahi			Asli	558
8349	Emed bin Idon	9112638	IX-III/07/397/I/1987	12 Januari 1987	Garut			Asli	529
8350	Emed bin Ijaji	9100734	IX-III/07/833/4/1987	06 April 1987	Garut			Asli	334
8351	Emed bin Imami	9095626	IX-III/07/625/2/1987	3 Februari 1987	Garut			Asli	235

NO. URUT	NAMA	NPV	NO. PENDAFTARAN	TANGGAL PENDAFTARAN	DAERAH PENDAFTARAN	SK GELAR KEHORMATAN	TANGGAL SK GELAR KEHORMATAN	KET.	NO. JILID
8352	Emed bin Kartama	9083915	IX/02/628/12/1979	21 Desember 1979	Bandung			Asli	110
8353	Emed bin Kurdi	9094552	IX/04/310/12/1983	31 Desember 1983	Garut			Asli	214
8354	Emed bin Kurdi	9095614	IX-III/07/096/11/1986	25 Nopember 1986	Garut			Asli	235
8355	Emed bin Majasik	9092175	IX/04/729/V/1981	07 Mei 1981	Garut			Asli	193
8356	Emed bin Ma'mun	193766	1877/B/7/1/59	07 Januari 1959	Jawa Barat			Asli	60
8357	Emed bin Moch. Dawud	9084072	IX/13/0483/79	03 April 1979	Sukabumi			Asli	113
8358	Emed bin Sarmin	9092178	IX-10/0501/X/1978	05 Oktober 1978	Pandeglang			Asli	193
8359	Emed bin Sukarta	9097742	IX/III-05/1031/PKRI/VI/87	30 Juni 1987	Cimahi			Asli	277
8360	Emed bin Udi	9100749	IX-III/07/917/5/1987	04 Mei 1987	Garut			Asli	334
8361	Emed Sarmaja	9083950	IX/04/420/12/1980	27 Desember 1980	Garut			Asli	110
8362	Emed Sobandi	9106055	IX/III-04/289/IV/1989	29 April 1989	Cianjur			Asli	404
8363	Emed Soma	115827	430/B/Kuv/10/02/59	18 Februari 1959	Cianjur			Asli	53
8364	Emed Sumpena	9097692	IX/III-05/398/PKRI/IV/87	23 April 1987	Cimahi			Asli	276
8365	Emed/Ach Sajuti		1785/B/6/IV/1959	06 April 1959	Pandegelang			Fotokopi	23
8366	Emeh bin Madnuji	9106114	IX-III/07/068/IX/1988	4 September 1988	Garut			Asli	405
8367	Emeh bin R. Yuda, Rd, Ny.	9100687	IX-III/07/298/I/1987	5 Januari 1987	Garut			Asli	333
8368	Emel bin Kemat	9097827	IX/III/10/142/III/1987	9 Maret 1987	Karawang			Asli	279
8369	Emen		IX/02/394/8/1979	03 Agustus 1979	Bandung			Asli	30
8370	Emen		IX/02/029/9/1978	15 September 1978	Bandung			Asli	30
8371	Emen		IX/01/0038/8/1978	25 Agustus 1978	Kota Madya Bandung			Asli	30
8372	Emen	9087992	IX/02/293/IV/79	02 April 1979	Bandung			Asli	172
8373	Emen	9087993	IX/02/119/III/1979	07 Maret 1979	Bandung			Asli	172
8374	Emen	9092705	IX/01/259/10/1983	26 Oktober 1983	Kota Madya Bandung			Asli	202
8375	Emen	9093665	IX/14/260/XII/83	01 Desember 1983	Sumedang			Asli	206
8376	Emen	9097723	IX/III-05/808/PKRI/VI/1987	26 Juni 1987	Cimahi			Asli	276
8377	Emen	9097746	IX-III-06/143/X/1986	5 Oktober 1986	Sumedang			Asli	277
8378	Emen	9097842	IX/III-16/311/XII/1986	26 Desember 1986	Majalengka			Asli	279
8379	Emen	9097853	IX-III/21/014/I/1987	12 Januari 1987	Kodya Bandung			Asli	279
8380	Emen	9100581	IX/III-04/183/I/1989	25 Januari 1989	Cianjur			Fotokopi	331

NO. URUT	NAMA	NPV	NO. PENDAFTARAN	TANGGAL PENDAFTARAN	DAERAH PENDAFTARAN	SK GELAR KEHORMATAN	TANGGAL SK GELAR KEHORMATAN	KET.	NO. JILID
8381	Emen	9100596	IX/III-05/536/PKRI/V/87	16 Mei 1987	Cimahi			Asli	332
8382	Emen	9100620	IX/III-05/1091/PKRI/VI/87	30 Juni 1987	Cimahi			Asli	332
8383	Emen	9100635	IX-III/06/362/I/1987	20 Januari 1987	Sumedang			Asli	332
8384	Emen	9106050	IX/III-04/183/I/1989	25 Januari 1989	Cianjur			Asli	404
8385	Emen	9106080	IX-III-06/016/VI/1988	15 Juni 1988	Sumedang			Asli	404
8386	Emen	9106206	IX/III/14/0157/III/1988	30 Maret 1989	Kuningan			Asli	406
8387	Emen	9111104	IX/III-08/1087/V/1989	30 Mei 1989	Tasikmalaya			Asli	489
8388	Emen	9114572	IX-III/21/496/V/1989	31 Mei 1989	Kodya Bandung			Asli	561
8389	Emen	9111784	IX-III/08/1229/V/1989	31 Mei 1989	Tasikmalaya			Asli	506
8390	Emen	9114459	IX-III/07/875/IV/1989	07 April 1989	Garut			Asli	559
8391	Emen	9100839	IX/III-09/1249/V/1987	19 Mei 1987	Ciamis			Asli	335
8392	Emen bin Arpi	9097722	IX/III-05/807/PKRI/VI/1987	26 Juni 1987	Cimahi			Asli	276
8393	Emen bin Emu	9108945	IX-III/07/0146/XII/1988	02 Desember 1988	Garut			Asli	445
8394	Emen bin H. Amir	9086853	IX-10/0361/IX/1978	15 September 1978	Pandegelang			Asli	153
8395	Emen bin H. Syamsudin	9100739	IX-III/07/872/4/1987	20 April 1987	Garut			Asli	334
8396	Emen bin Jaya	9111760	IX-III/04/147/V/1987	18 Mei 1987	Cianjur			Asli	505
8397	Emen bin Madasri	9100750	IX-III/07/921//5/1987	04 Mei 1987	Garut			Asli	334
8398	Emen bin Madsarip	9108889	IX-III/05/0186/V/1989	30 Mei 1989	Cimahi			Asli	443
8399	Emen bin Madsurdi	9114485	IX-III/07/1110/IV/1989	07 April 1989	Garut			Asli	559
8400	Emen bin Mad'uhri	9108882	IX-III/04/0351/V/1989	22 Mei 1989	Cianjur			Asli	443
8401	Emen bin Saro'i	9100585	IX/III-05/112/PKRI/I/1987	6 Januari 1987	Cimahi			Asli	331
8402	Emen bin Suba'i	9100672	IX-III/07/161/12/1986	2 Desember 1986	Garut			Asli	333
8403	Emen bin Sumanta	9108891	IX-III/05/0203/V/1989	30 Mei 1989	Cimahi			Asli	443
8404	Emen bin Warta	9100622	IX/III-05/040/PKRI/X/88	6 Oktober 1988	Cimahi			Fotokopi	332
8405	Emen bin Warta	9106065	III-05/040/PKRI/X/1988	6 Oktober 1988	Cimahi			Asli	404
8406	Emen bin Wikarta	9097712	IX/III-05/655/PKRI/VI/87	18 Juni 1987	Cimahi			Asli	276
8407	Emen bin Wiratma	9108968	IX-III/07/377/IV/1989	05 April 1989	Garut			Asli	446
8408	Emen Mihardja	253626	857/B/Kuv/10/03/59	20 Maret 1959	Cianjur				78
8409	Emen Otaria	9100816	IX/III-09/663/V/1987	19 Mei 1987	Ciamis			Asli	335
8410	Emen Suhanta	9084106	IX/16/0266/XII/1979	04 Desember 1979	Ciamis			Asli	112

NO. URUT	NAMA	NPV	NO. PENDAFTARAN	TANGGAL PENDAFTARAN	DAERAH PENDAFTARAN	SK GELAR KEHORMATAN	TANGGAL SK GELAR KEHORMATAN	KET.	NO. JILID
8411	Emen Supratman	9108917	IX-III/06/0656/V/1989	04 Mei 1989	Sumedang			Asli	444
8412	Emen. S	9114578	IX-III/21/578/V/1989	31 Mei 1989	Kodya Bandung			Asli	561
8413	Emeng b. Sarhadi		IX/02/131/III/1979	07 Maret 1979	Bandung			Asli	30
8414	Emer	9100639	IX-III-06/558/III/1987	9 Maret 1987	Sumedang			Asli	332
8415	Emer, Ny.	9100676	IX-III/07/200/12/1986	3 Desember 1986	Garut			Asli	333
8416	Emet	9095648	IX/III/14/0506/IV/87	02 April 1987	Kuningan			Asli	235
8417	Emet	9100615	IX/III-05/980/PKRI/VI/87	30 Juni 1987	Cimahi			Asli	332
8418	Emet	9114506	IX/III-08/1643/V/1989	31 Mei 1989	Tasikmalaya			Asli	560
8419	Emet bin Madraip	9095663	IX/III-17/78/I/1987	10 Januari 1987	Purwakarta			Asli	236
8420	Emi	9112712	IX-III/16/672/V/1989	26 Mei 1989	Majalengka			Asli	530
8421	Emi binti Ahidan	9100860	IX/III/10/95/I/1987	29 Januari 1987	Karawang			Asli	336
8422	Emi binti Ikom, Ny.	9100553	IX-III/03/0536/VI/87	25 Juni 1987	Sukabumi			Asli	331
8423	Emi binti Sahadi	9100537	IX-III/02/89/II/1987	26 Februari 1987	Bogor			Asli	331
8424	Emi K. Bratamanggala, Ny.	9094532	IX/01/133/7/83	4 Juli 1983	Bandung			Asli	214
8425	Emi Ruhaemi	9083965	IX/04/720/5/1981	07 Mei 1981	Garut			Asli	110
8426	Emi Yuhaemi	9084112	IX/16/0008/X/1977	15 Oktober 1977	Ciamis			Asli	112
8427	Emi Yuhaemi	9100781	IX/III-09/20/V/1987	19 Mei 1987	Ciamis			Asli	334
8428	Emi, Ny.	9097759	IX-III-06/495/II/1987	10 Februari 1987	Sumedang			Asli	278
8429	Emib	9084046	IX/12/0075/3/1979	21 Maret 1979	Subang			Asli	113
8430	Emid	9108937	IX-III/06/0882/V/1989	25 Mei 1989	Sumedang			Asli	445
8431	Emid	9114446	IX-III-06/1406/V/1989	30 Mei 1989	Sumedang			Asli	558
8432	Emid bin Sura	9095627	IX-III/07/626/2/1987	3 Februari 1987	Garut			Asli	235
8433	Emin	9083966	IX/4/125/3/1979	24 Maret 1979	Garut			Asli	110
8434	Emin	9092179	IX/12/0147/III/1979	23 Maret 1979	Subang			Asli	193
8435	Emin	9108906	IX-III/06/0534/IV/1989	08 April 1989	Sumedang			Asli	444
8436	Emin	9114423	IX/02/1883/12/1983	12 Desember 1983	Cimahi			Asli	558
8437	Emin Aminah Ny.	9088021	IX/07/00163/II/1979	28 Februari 1979	Kuningan			Asli	173
8438	Emin bin Isak	9088010	IX/04/131/3/1979	24 Maret 1979	Garut			Asli	172
8439	Emin bin Iye	9084082	IX/14/0055/I/1979	02 Januari 1979	Sumedang			Asli	113
8440	Emin bin Uwen	9095589	IX/III-05/343/PKRI/IV/87	01 April 1987	Cimahi			Asli	235
8441	Emin bin Winata	9100751	IX-III/07/922/5/1987	11 Mei 1987	Garut			Asli	334

NO. URUT	NAMA	NPV	NO. PENDAFTARAN	TANGGAL PENDAFTARAN	DAERAH PENDAFTARAN	SK GELAR KEHORMATAN	TANGGAL SK GELAR KEHORMATAN	KET.	NO. JILID
8442	Emin binti Nata	9100709	IX-III/07/497/1/1987	24 Januari 1987	Garut			Asli	333
8443	Emin Bunyamin bin Sumanta	9100736	IX-III/07/861/4/1987	15 April 1987	Garut			Asli	334
8444	Emin Mintarsa bin Hadi	9100554	IX/III-04/011/XI/1986	25 Juni 1986	Cianjur			Asli	331
8445	Emin Rukmini	9106177	IX/III-09/14/IX/1988	15 September 1988	Ciamis			Asli	406
8446	Emin Sugimin	9100610	IX/III-05/730/PKRI/VI/87	24 Juni 1987	Cimahi			Asli	332
8447	Eming		0019/B/19/II-UL/1967	21 Februari 1967				Fotokopi	21
8448	Eming	9114424	IX-III/02/298/V/1989	31 Mei 1989	Bogor			Asli	558
8449	Eming bin H. Isa		2238/B/6/I/59	12 Januari 1959	Pandegelang			Fotokopi	27
8450	Eming bin Samian	9084322	IX.06/397/III/1980	04 Maret 1980	Kerawang			Asli	116
8451	Eming Hatomi	9108989	IX-III/09/498/IX/1988	15 September 1988	Ciamis			Asli	446
8452	Emir	9097653	IX-III/03/0006/VIII/1987	26 Agustus 1986	Sukabumi			Asli	274
8453	Emir	9100569	IX/III-04/183/VI/1987	8 Juni 1987	Cianjur			Asli	331
8454	Emir bin idun	9088027	IX/13/0449/III/1979	30 Maret 1979	Sukabumi			Asli	173
8455	Emir bin Yana	9084069	IX/13/0125/III/1979	03 Maret 1979	Sukabumi			Asli	113
8456	Emis Misna	9097824	IX/III/10/84/I/1987	30 Januari 1987	Karawang			Asli	279
8457	Emis, Ny.	9092180	IX/12/0333/II/1980	08 Februari 1980	Subang			Asli	193
8458	Emis, Ny.	9097769	IX-III-06/633/IV/1987	15 April 1987	Sumedang			Asli	278
8459	Emis, Ny.	9100642	IX-III-06/624/IV/1987	15 April 1987	Sumedang			Asli	332
8460	Emis, Ny.	9100766	IX/III-08/260/VI/87	18 Juni 1987	Tasikmalaya			Asli	334
8461	Emma	9088437	IX/01/0327/3/1979	19 Maret 1979	Bandung			Asli	179
8462	Emma Kuswandi, RD.	9113268	IX-III/07/911/IV/1989	07 April 1989	Garut			Asli	539
8463	Emmi Sukaemi, Ny.	9085752	IX/04/235/X/1979	06 Oktober 1979	Garut			Asli	138
8464	Emo	9088039	IX/16/0250/X/1979	16 Oktober 1959	Ciamis			Asli	173
8465	Emo	9100783	IX/III-09/38/V/1987	19 Mei 1987	Ciamis			Asli	334
8466	Emo	9100787	IX/III-09/100/V/1987	19 Mei 1987	Ciamis			Asli	335
8467	Emo	9100886	IX/III-16/438/III/87	26 Maret 1987	Majalengka			Asli	336
8468	Emo	9106122	IX/III-08/16/VI/88	27 Juni 1988	Tasikmalaya			Asli	405
8469	Emo	9106183	IX/III-09/116/IX/1988	15 September 1988	Ciamis			Asli	406
8470	Emo bin Munasan	9084116	IX/16/0326/VI/1980	10 Juni 1980	Ciamis			Asli	112
8471	Emo Rasmana	9112695	IX-III/14/1296/V/1989	31 Mei 1989	Kuningan			Asli	530
8472	Emo Rukmana	9106182	IX/III-09/97/IX/1988	15 September 1988	Ciamis			Asli	406

NO. URUT	NAMA	NPV	NO. PENDAFTARAN	TANGGAL PENDAFTARAN	DAERAH PENDAFTARAN	SK GELAR KEHORMATAN	TANGGAL SK GELAR KEHORMATAN	KET.	NO. JILID
8473	Emo S	9095644	IX/14/0114/XI/1986	28 Nopember 1986	Kuningan			Asli	235
8474	Emo Sukatma		2892/B/9/III/59	31 Maret 1959	Sukabumi			Fotokopi	18
8475	Emo Sumardi	9100789	IX/III-09/173/V/1987	19 Mei 1987	Ciamis			Asli	335
8476	Emod		IX/02/443/10/1979	21 Oktober 1979	Bandung			Asli	30
8477	Emod	107297	2923/B/18/IV/59	15 April 1059	Tasikmalaya			Asli	52
8478	Emod	9095608	IX-III-06/260/XII/86	15 Desember 1986	Sumedang			Asli	235
8479	Emod	9097780	IX-III-06/897/VI/87	5 Juni 1987	Sumedang			Asli	278
8480	Emod	9100792	IX/III-09/233/V/1987	19 Mei 1987	Ciamis			Asli	335
8481	Emod	9106198	IX/III-09/394/IX/1988	15 September 1988	Ciamis			Asli	406
8482	Emod	9108980	IX-III/08/869/V/1989	14 Mei 1989	Tasikmalaya			Asli	446
8483	Emod	9108984	IX-III/09/425/IX/1988	15 September 1988	Ciamis			Asli	446
8484	Emod	9112660	IX-III/07/605/IV/1989	07 April 1989	Garut			Asli	529
8485	Emod	9112694	IX-III/14/1289/V/1989	31 Mei 1989	Kuningan			Asli	530
8486	Emod	9114547	IX/III-16/466/III/1989	9 Maret 1989	Majalengka			Asli	561
8487	Emod	9083973	IX/04/289/7/1980	22 Juli 1980	Garut			Asli	110
8488	Emod	9100878	IX/III-16/49/X/1986	04 Oktober 1986	Majalengka			Asli	336
8489	Emod	9100880	IX/III-16/88/X/1986	18 Oktober 1986	Majalengka			Asli	336
8490	Emod Abdurachman	9084164	IX/17/0479/V/1979	27 Mei 1979	Cianjur			Asli	112
8491	Emod Ahmad	9084123	IX/16/0157/I/1979	02 Januari 1979	Ciamis			Asli	112
8492	Emod bin Arbi	160207	814/B/Kuv/10/03/59	20 Maret 1959	Cianjur			Asli	55
8493	Emod bin H. Bogo	9100906	IX/III/20/0094/V/87	15 Mei 1987	Lebak			Asli	336
8494	Emod bin Marjasik	9100584	IX/III-05/80/PKRI/12/86	24 Desember 1986	Cimahi			Asli	331
8495	Emod bin Suhanda	9100700	IX-III/07/420/I/1987	16 Januari 1987	Garut			Asli	333
8496	Emod Kosasih bin Marlawi	9084128	IX/16/0117/XI/1978	20 Nopember 1978	Ciamis			Asli	112
8497	Emod Odeh bin Dira	9100604	IX/III-05/677/PKRI/VI/87	19 Juni 1987	Cimahi			Asli	332
8498	Emod Sapri	9114540	IX/III/14/0773/V/1989	31 Mei 1989	Kuningan			Asli	560
8499	Emoeng Ahmad Mamoer,Drs	9083541	IX/01/012/VII/1978	16 Juli 1978	Kodya Bandung			Asli	105
8500	Emoh bin Madro'i	9084060	IX/13/0450/III/79	30 Maret 1979	Sukabumi			Asli	113
8501	Emon	248221	474/B/Kuv/10/02/59	21 Februari 1959	Cianjur			Asli	70
8502	Emon	9094567	IX/III-05/250/PKRI/I/87	14 Januari 1987	Cimahi			Asli	215
8503	Emon	9095650	IX/III/14/0625/V/87	6 Mei 1987	Kuningan			Asli	235

NO. URUT	NAMA	NPV	NO. PENDAFTARAN	TANGGAL PENDAFTARAN	DAERAH PENDAFTARAN	SK GELAR KEHORMATAN	TANGGAL SK GELAR KEHORMATAN	KET.	NO. JILID
8504	Emon	9097699	IX/III-05/514/PKRI/V/87	25 Mei 1987	Cimahi			Asli	276
8505	Emon	9097850	IX/III-16/687/VI/87	13 Juni 1987	Majalengka			Asli	279
8506	Emon	9100808	IX/III-09/552/V/1987	19 Mei 1987	Ciamis			Asli	335
8507	Emon	9106148	IX/III-08/392/X/1988	25 Oktober 1988	Tasikmalaya			Asli	405
8508	Emon	9106209	IX/III/14/0264/VI/1989	6 Juni 1989	Kuningan			Asli	406
8509	Emon	9109017	IX-III/16/321/V/1989	27 Mei 1989	Majalengka			Asli	447
8510	Emon Abd. Rachman bin H.	9100668	IX-III/07/137/11/1986	27 November 1986	Garut			Asli	333
8511	Emon Enggah bin Madrapi	9108962	IX-III/07/340/IV/1989	01 April 1989	Garut			Asli	446
8512	Emon Kasman	9100823	IX/III-09/853/V/1987	19 Mei 1987	Ciamis			Asli	335
8513	Emon Subki	73864	237/B/14/X/1958	30 Oktober 1958	Majalengka			Asli	43
8514	Emon Sulaeman	9109014	IX-III/16/239/V/1989	13 Mei 1989	Majalengka			Asli	447
8515	Emon Suparman	9084126	IX/16/0121/XI/1978	20 Nopember 1978	Ciamis			Asli	112
8516	Emon Sutarman	9092168	IX/04/436/XII/1980	27 Desember 1980	Garut			Asli	193
8517	Emon Usman bin Ule	9114482	IX-III/07/1096/IV/1989	07 April 1989	Garut			Asli	559
8518	Emon Winita Praja	9100849	IX/III-09/1447/V/1987	19 Mei 1987	Ciamis			Asli	336
8519	Emong	9114444	IX-III-06/1305/V/1989	30 Mei 1989	Sumedang			Asli	558
8520	Emong Saman Herman	9097704	IX/III-05/535/PKRI/V/87	26 Mei 1987	Cimahi			Asli	276
8521	Emong Saman Herman	9106075	III-05/078/PKRI/I/1989	27 Januari 1989	Cimahi			Asli	404
8522	Emong Sartaka bin Salimun	166601	2324/B/6/V/59	11 Mei 1959	Pandegelang			Asli	56
8523	Emong Sumardi	9092160	IX/03/309/XII/1980	30 Desember 1980	Bogor			Asli	193
8524	Emot	9111762	IX-III/04/555/V/1989	30 Mei 1989	Cianjur			Asli	505
8525	Emot bin Mar'i	9100594	IX/III-05/471/PKRI/IV/87	27 April 1987	Cimahi			Asli	332
8526	Emot, Ny.	9097783	IX-III-06/941/VI/87	5 Juni 1987	Sumedang			Asli	278
8527	Empad		2228/B/Kuv/10/08/59	02 Agustus 1959	Cianjur			Fotokopi	8
8528	Empan	9088026	IX/13/0605/X/79	30 Oktober 1979	Sukabumi			Asli	173
8529	Empan	9095583	IX/III-05/85/PKRI/12/86	30 Desember 1986	Cimahi			Asli	234
8530	Empan Apandi	9084130	IX/17/10446/V/1979	26 Mei 1979	Cianjur			Asli	112
8531	Empan Apandi	9106168	IX/III-08/616/I/1989	26 Januari 1989	Tasikmalaya			Asli	406
8532	Empang		3847/B/3/VI/1959	08 Juni 1959	Karawang			Fotokopi	2
8533	Empat	9108946	IX-III/07/0149/XII/1988	06 Desember 1988	Garut			Asli	445
8534	Empat bin Entjeng	9084132	IX/17/0579/IV/1979	05 Juni 1979	Cianjur			Asli	112

NO. URUT	NAMA	NPV	NO. PENDAFTARAN	TANGGAL PENDAFTARAN	DAERAH PENDAFTARAN	SK GELAR KEHORMATAN	TANGGAL SK GELAR KEHORMATAN	KET.	NO. JILID
8535	Empat Sari Patonah	9100764	IX/III-08/246/VI/87	08 Juni 1987	Tasikmalaya			Asli	334
8536	Emped		1751/B/9/II/59	24 Februari 1959	Sukabumi			Fotokopi	18
8537	Empeh, Hajah	9100575	IX/III-04/251/VI/1987	27 Juni 1987	Cianjur			Asli	331
8538	Empi	9100605	IX/III-05/683/PKRI/VI/87	19 Juni 1987	Cimahi			Asli	332
8539	Empi	9106186	IX/III-09/156/IX/1988	15 September 1988	Ciamis			Asli	406
8540	Empi bin Ulan	9106203	IX/III/10/081/X/1988	11 Oktober 1988	Karawang			Asli	406
8541	Empik	9106044	IX/III-04/106/XI/1988	5 November 1988	Cianjur			Asli	404
8542	Empik Supri	9106181	IX/III-09/61/IX/1988	15 September 1988	Ciamis			Asli	406
8543	Emping	9097679	IX/III-05/211/PKRI/1/1987	13 Januari 1987	Cimahi			Asli	275
8544	Emping bin Juhri	9095578	IX/III-04/277/VI/1987	27 Juni 1987	Cianjur			Asli	234
8545	Empip	9085854	IX/13/0741/XI/1980	18 Nopember 1980	Sukabumi			Asli	139
8546	Empit Supitawati, Ny.	9085652	IX/01/1188/IV/1981	20 April 1981	Kodya Bandung			Asli	136
8547	Empo	9092534	IX/14/0148/I/1979	06 Januari 1979	Sumedang			Asli	199
8548	Empo	9097749	IX-III-06/275/XII/86	15 Desember 1986	Sumedang			Asli	277
8549	Empo	9108925	IX-III/06/0742/V/1989	20 Mei 1989	Sumedang			Asli	444
8550	Empoh, Ny.	9100817	IX/III-09/670/V/1987	19 Mei 1987	Ciamis			Asli	335
8551	Empon bin Oha Al. H. Lias	9100699	IX-III/07/411/I/1987	13 Januari 1987	Garut			Asli	333
8552	Empon binti Saca, Nyi	9106038	IX/III-04/027/IX/1988	23 September 1998	Cianjur			Asli	404
8553	Empon Sarpan	9095604	IX-III-06/189/XI/1986	13 Nopember 1986	Sumedang			Asli	235
8554	Empu	9106067	III-05/049/PKRI/XI/1988	02 November 1988	Cimahi			Asli	404
8555	Empu Butori	9088930	IX/12/01/4/1979	01 April 1979	Subang			Asli	189
8556	Empu Tirtaatmaja		IX/02/199/III/1979	22 Maret 1979	Bandung			Asli	30
8557	Empud	9100755	IX/III-08/05/IX/1986	24 September 1986	Tasikmalaya			Asli	334
8558	Empud	9100833	IX/III-09/1164/V/1987	19 Mei 1987	Ciamis			Asli	335
8559	Empud	9112692	IX-III/08/1339/V/1989	31 Mei 1989	Tasikmalaya			Asli	530
8560	Empud b. Udin		IX/04/187/3/1979	29 Maret 1979	Garut			Asli	110
8561	Empud bin Encu	9106112	IX-III/07/038/VII/1988	26 Juli 1988	Garut			Asli	405
8562	Empud Mahpud	9097788	IX/III-08/103/II/1987	17 Februari 1987	Tasikmalaya			Asli	278
8563	Emri	9112676	IX-III/07/966/IV/1989	07 April 1989	Garut			Asli	530
8564	Emrin bin Tajudin	9106090	IX-III-06/155/IX/1988	4 September 1988	Sumedang			Asli	404
8565	Emu	9083914	IX/02/629/12/1979	24 Desember 1979	Bandung			Asli	110

NO. URUT	NAMA	NPV	NO. PENDAFTARAN	TANGGAL PENDAFTARAN	DAERAH PENDAFTARAN	SK GELAR KEHORMATAN	TANGGAL SK GELAR KEHORMATAN	KET.	NO. JILID
8566	Emu	9106204	IX-III-II/22/V/89	2 Mei 1989	Subang			Asli	406
8567	Emu B. Sukarma		IX/02/522/11/1979	16 Nopember 1979	Bandung			Asli	30
8568	Emu bin Hulaemi	9095630	IX-III/07/673/2/1987	5 Februari 1987	Garut			Asli	235
8569	Emu Munir bin Moh. Toha	9083944	IX/04/242/II/79	19 Nopember 1979	Garut			Asli	110
8570	Emud	98126	01100/B/5/IV/1959	14 April 1959	Serang			Asli	51
8571	Emud	9088007	IX/3/236/XI/80	04 November 1980	Bogor			Asli	172
8572	Emud	9093663	IX/14/173/VI/83	01 Juni 1983	Sumedang			Asli	206
8573	Emud	9094556	IX/0016/12/VI/1983	29 Juni 1983	Subang			Asli	214
8574	Emud	9100868	IX-III-11/166/VI/87	15 Juni 1987	Subang			Asli	336
8575	Emud	9100887	IX/III-16/518/V/1987	19 Mei 1987	Majalengka			Asli	336
8576	Emud Mahmud bin Emen		IX/02/363/7/1979	01 Juli 1979	Bandung			Asli	30
8577	Emuh	9097674	IX/III-05/163/PKRI/1/87	12 Januari 1987	Cimahi			Asli	275
8578	Emuh	9097870	IX-III/21/261/VI/87	22 Juni 1987	Kodya Bandung			Asli	280
8579	Emuh	9100779	IX/III-09/10/V/1987	19 Mei 1987	Ciamis			Asli	334
8580	Emuh Ma'mur	9114507	IX/III-08/1650/V/1989	31 Mei 1989	Tasikmalaya			Asli	560
8581	Emuh Muhtar	9106161	IX/III-08/568/XII/88	21 Desember 1988	Tasikmalaya			Asli	406
8582	Emuh Muhyidin	9100775	IX/III-08/504/VI/1987	30 Juni 1987	Tasikmalaya			Asli	334
8583	Emuk bin Intasik	9095638	IX-III/07/855/4/1987	15 April 1987	Garut			Asli	235
8584	Emuk bin Jumahwi	9111759	IX-III/04/126/V/1987	07 Mei 1987	Cianjur			Asli	505
8585	Emun	9095576	IX/III-04/252/VI/1987	27 Juni 1987	Cianjur			Asli	234
8586	Emun bin Arhan	9106034	IX-III/02/43/XII/1988	14 Desember 1988	Bogor			Asli	404
8587	Emun bin Marta	9100592	IX/III-05/448/PKRI/IV/87	25 April 1987	Cimahi			Asli	332
8588	Emun bin Salwasik	9106120	IX-III/07/241/12/1986	8 Desember 1986	Garut			Asli	405
8589	Emur		1342/B/3/II/1959	27 Februari 1959	Karawang			Fotokopi	2
8590	Emur	9108866	IX-III/03/0025/X/1988	10 Oktober 1988	Sukabumi			Asli	443
8591	Emur, Ny	9114576	IX-III/21/530/V/89	31 Mei 1989	Kodya Bandung			Asli	561
8592	Emus		2224/B/Kuv/10/08/59	02 Agustus 1959	Cianjur			Fotokopi	8
8593	Emus	9087997	IX/02/361/6/79	25 Juni 1979	Bandung			Asli	172
8594	Emus	9094557	IX/14/106/V/1983	19 Mei 1983	Sumedang			Asli	214
8595	Emus	9097677	IX/III-05/181/PKRI/1/87	12 Januari 1987	Cimahi			Asli	275
8596	Emus	9106069	III-05/062/PKRI/XII/1988	23 Desember 1988	Cimahi			Asli	404

NO. URUT	NAMA	NPV	NO. PENDAFTARAN	TANGGAL PENDAFTARAN	DAERAH PENDAFTARAN	SK GELAR KEHORMATAN	TANGGAL SK GELAR KEHORMATAN	KET.	NO. JILID
8597	Emus	9112721	IX-III/21/302/V/1989	31 Mei 1989	Kodya Bandung			Asli	530
8598	Emus bin Idas	84414	277/B/9/XII/1958	02 Desember 1958	Sukabumi			Asli	48
8599	Emus bin Ketakarama		IX/02/222/III/1979	22 Maret 1979	Bandung			Asli	30
8600	Emus bin Mahli	9095622	IX-III/07/496/I/1987	24 Januari 1987	Garut			Asli	235
8601	Emus Prawira	9109023	IX-III/21/035/XII/1988	15 Desember 1988	Kodya Bandung			Asli	447
8602	Emus, Ny.	9100794	IX/III-09/241/V/87	19 Mei 1987	Ciamis			Asli	335
8603	Emut	9087991	IX/02/315/V/79	04 Mei 1979	Bandung			Asli	172
8604	Ena	9083932	IX/4/193/3/1979	30 Maret 1979	Bogor			Asli	110
8605	Ena	9094518	IX/04/150/10/1983	11 Oktober 1983	Garut			Asli	214
8606	Ena	9106088	IX-III-06/119/VIII/1988	5 Agustus 1988	Sumedang			Asli	404
8607	Ena	9108880	IX-III/04/0345/VI/1989	22 Juni 1989	Cianjur			Asli	443
8608	Ena bin Amad	9088916	IX/02/015/IV/1979	05 April 1979	Bandung			Asli	188
8609	Ena bin Marja	9112635	IX-III-06/1103/V/89	25 Mei 1989	Sumedang			Asli	529
8610	Ena bin Otjen	9084182	IX/17/0169/III/1979	05 Maret 1979	Cianjur			Asli	114
8611	Ena bin Sartama	9108954	IX-III/07/0237/III/1989	21 Maret 1989	Garut			Asli	445
8612	Ena bin Sukari		218/B/Kuv/10/01/59	07 Januari 1959	Cianjur			Fotokopi	8
8613	Ena Suparna	9100735	IX-III/07/840/4/1987	06 April 1987	Garut			Asli	334
8614	Enag Yusuf	9087982	IX/01/0478/3/79	20 Maret 1979	Bandung			Asli	172
8615	Enah	9085826	IX/12/0355/11/1980	08 Nopember 1980	Subang			Asli	139
8616	Enah	9100645	IX-III-06/782/V/1987	4 Mei 1987	Sumedang			Asli	332
8617	Enah	9106092	IX-III-06/175/IX/1988	4 September 1988	Sumedang			Asli	404
8618	Enah	9108911	IX-III/06/0587/IV/1989	08 April 1989	Sumedang			Asli	444
8619	Enah	9112699	IX-III/08/1305/V/1989	31 Mei 1989	Tasikmalaya			Asli	530
8620	Enah	9114559	IX/III/16/746/V/1989	24 Mei 1989	Majalengka			Asli	561
8621	Enah binti Anwar	9109003	IX-III/10/285/V/1989	30 Mei 1989	Karawang			Asli	447
8622	Enah Karminah, Ny.	9097735	IX/III/05/908/PKRI/VI/87	30 Juni 1987	Cimahi			Asli	277
8623	Enah Sumenah	9097868	IX-III/21/226/VI/87	22 Juni 1987	Kodya Bandung			Asli	280
8624	Enah Sumiati, Ny.	9114470	IX-III/07/1048/IV/1989	07 April 1989	Garut			Asli	559
8625	Enan	9100768	IX/III-08/332/VI/87	26 Juni 1987	Tasikmalaya			Asli	334
8626	Enan	9106054	IX/III-04/286/IV/1989	25 April 1989	Cianjur			Asli	404
8627	Enan	9106084	IX-III-06/083/VII/88	10 Juli 1988	Sumedang			Asli	404

NO. URUT	NAMA	NPV	NO. PENDAFTARAN	TANGGAL PENDAFTARAN	DAERAH PENDAFTARAN	SK GELAR KEHORMATAN	TANGGAL SK GELAR KEHORMATAN	KET.	NO. JILID
8628	Enan	9108974	IX-III/08/650/II/1989	09 Februari 1989	Tasikmalaya			Asli	446
8629	Enan bin Hunda	58704	0525/B/2/I/59	24 Januari 1959	Bekasi			Asli	39
8630	Enan bin Jarkasih	9108967	IX-III/07/375/IV/1989	04 April 1989	Garut			Asli	446
8631	Enan bin Mirya	9108963	IX-III/07/345/IV/1989	01 April 1989	Garut			Asli	446
8632	Enan bin Salkawi	9084161	IX/17/0831/VII/1979	27 Juli 1979	Cianjur			Asli	112
8633	Enan S.	9088928	IX.06/03/V/1979	12 Mei 1979	Karawang			Asli	189
8634	Enan Suherman	9088926	IX/15/003/XII/1978	09 Desember 1978	Tasikmalaya			Asli	189
8635	Enang	6990	62/B/16/X/1958	29 Oktober 1958	Sumedang			Asli	32
8636	Enang	9088033	IX/14/0010/I/79	02 Januari 1979	Sumedang			Asli	173
8637	Enang	9100632	IX-III-06/185/XI/1986	13 November 1986	Sumedang			Asli	332
8638	Enang	9106093	IX-III-06/185/XI/1986	13 November 1986	Sumedang			Asli	404
8639	Enang	9114478	IX-III/07/1079/IV/1989	07 April 1989	Garut			Asli	559
8640	Enang	9097843	IX/III-16/375/II/1987	3 Februari 1987	Majalengka			Asli	279
8641	Enang bin Sa'an	9097650	IX-III/02/12/II/87	26 Februari 1987	Bogor			Asli	274
8642	Enang bin Sulaeman	9111093	IX-III/07/154/11/1986	27 November 1986	Garut			Asli	489
8643	Enang Jumar	9108924	IX-III/06/0732/V/1989	20 Mei 1989	Sumedang			Asli	444
8644	Enang Sukatma	9092709	IX/03/47/VI/1983	16 Juni 1983	Bogor			Asli	202
8645	Enang Sunara bin Dulsaid	9083829	IX/01/00083/I/1979	26 Januari 1979	Kodya Bandung			Asli	109
8646	Enap, Ny.	9100767	IX/III-08/269/VI/87	18 Juni 1987	Tasikmalaya			Asli	334
8647	Enas bin Mabsan	9097657	IX-III/03/0196/X/1986	30 Oktober 1986	Sukabumi			Asli	274
8648	Enas bin Madurki	9094524	IX/04/324/12/1983	31 Desember 1983	Garut			Asli	214
8649	Enca Dipraja	9108888	IX-III/05/0185/V/1989	30 Mei 1989	Cimahi			Asli	443
8650	Encah bin Kanan	9114453	IX-III/07/811/IV/1989	07 April 1989	Garut			Fotokopi	558
8651	Encah binti Ada	9097826	IX/III/10/87/I/1987	28 Januari 1987	Karawang			Asli	279
8652	Encah Marsah	9112690	IX/III-08/999/V/1989	30 Mei 1989	Tasikmalaya			Fotokopi	530
8653	Encah, Ny.	9100675	IX-III/07/191/12/1986	2 Desember 1986	Garut			Asli	333
8654	Encang	9097867	IX-III/21/195/VI/87	22 Juni 1987	Kodya Bandung			Asli	280
8655	Encang Arkasih bin Sukardi	9095661	IX/III-16/76/I/1987	10 Januari 1987	Purwakarta			Asli	236
8656	Encang Moekti	9083845	IX/01/0691/III/1979	22 Maret 1979	Kodya Bandung			Asli	109
8657	Encang Rusin	9097651	IX-III/02/382/VI/87	24 Juni 1987	Bogor			Asli	274
8658	Encar	9095570	IX/02/1517/10/1983	25 Oktober 1983	Bandung			Asli	234

NO. URUT	NAMA	NPV	NO. PENDAFTARAN	TANGGAL PENDAFTARAN	DAERAH PENDAFTARAN	SK GELAR KEHORMATAN	TANGGAL SK GELAR KEHORMATAN	KET.	NO. JILID
8659	Ence	9097756	IX-III-06/475/II/1987	10 Februari 1987	Sumedang			Asli	277
8660	Ence Jakaria	9112698	IX-III/08/1288/V/1989	31 Mei 1989	Tasikmalaya			Asli	530
8661	Ence Sukanadinata	9097762	IX-III-06/533/III/1987	9 Maret 1987	Sumedang			Asli	278
8662	Ence Winata	9097766	IX-III-06/596/III/1987	9 Maret 1987	Sumedang			Asli	278
8663	Encen	9100637	IX-III/06/460/II/1987	10 Februari 1987	Sumedang			Asli	332
8664	Encen	9100813	IX/III-09/627/V/1987	19 Mei 1987	Ciamis			Asli	335
8665	Enceng	9097695	IX/III-05/453/IV/1987	25 April 1987	Cimahi			Asli	276
8666	Enceng	9097730	IX/III-05/893/PKRI/VI/87	30 Juni 1987	Cimahi			Asli	277
8667	Enceng	9106052	IX/III-04/239/V/1989	20 Mei 1989	Cianjur			Asli	404
8668	Enceng	9111079	IX/III-04/339/V/89	20 Mei 1989	Cianjur			Asli	488
8669	Enceng bin Samin	9095667	IX/III-17/104/V/1987	7 Mei 1987	Purwakarta			Asli	236
8670	Enceng Machsar	9088020	IX/07/00153/II/1979	28 Februari 1979	Karawang			Asli	173
8671	Encep A. Djuhara	9092172	IX/04/207/III/1979	30 Maret 1979	Garut			Asli	193
8672	Encep Anang		IX/02/712/7/1979	07 Juni 1979	Bandung			Asli	30
8673	Encep Hidayat	9097683	IX/III-05/984/PKRI/VI/87	30 Juni 1987	Cimahi			Asli	275
8674	Encep Sama	9095636	IX-III/07/815/3/1987	23 Maret 1987	Garut			Asli	235
8675	Enci	9100892	IX/III-16/665/VI/87	13 Juni 1987	Majalengka			Asli	336
8676	Encih	9097847	IX/III-16/545/VI/87	9 Juni 1987	Majalengka			Asli	279
8677	Encih	9100889	IX/III-16/545/VI/87	09 Juni 1987	Majalengka			Fotokopi	336
8678	Encim	9108931	IX-III/06/0823/V/1989	15 Mei 1989	Sumedang			Asli	445
8679	Encim	9108942	IX-III/06/0961/V/1989	25 Mei 1989	Sumedang			Asli	445
8680	Encip bin Encon	9100858	IX/III/10/75/I/1987	22 Januari 1987	Karawang			Asli	336
8681	Encir bin Marya	9092163	IX/04/151/III/1979	28 Maret 1979	Garut			Asli	193
8682	Encir Kamsir bin Masduki	9100721	IX-III/07/574/I/1987	26 Januari 1987	Garut			Asli	334
8683	Encit bin Darma	9088005	IX/3/334/IV/1981	30 April 1981	Bogor			Asli	172
8684	Enco		IX/02/088/II/1979	20 Februari 1979	Bandung			Asli	30
8685	Enco	9100854	IX/III/09/1598/V/1987	19 Mei 1987	Ciamis			Asli	336
8686	Enco	9106099	IX-III-06/273/XI/88	2 November 1988	Sumedang			Asli	405
8687	Enco	9108934	IX-III/06/0871/V/1989	25 Mei 1989	Sumedang			Asli	445
8688	Enco Ahdi	9106085	IX-III-06/096/VIII/1988	10 Juli 1988	Sumedang			Asli	404
8689	Enco bin Arnapi	9100717	IX-III/07/557/1/1987	29 Januari 1987	Garut			Asli	333

NO. URUT	NAMA	NPV	NO. PENDAFTARAN	TANGGAL PENDAFTARAN	DAERAH PENDAFTARAN	SK GELAR KEHORMATAN	TANGGAL SK GELAR KEHORMATAN	KET.	NO. JILID
8690	Enco bin Madsahli	9088011	IX/04/070/2/1979	09 Februari 1979	Garut			Asli	172
8691	Enco Juanda	9111793	IX-III/09/785/IX/1988	15 September 1988	Ciamis			Asli	506
8692	Enco Kasmita	9114445	IX-III-06/1323/V/89	30 Mei 1989	Sumedang			Asli	558
8693	Enco Saroji	9112707	IX/III-09/1391/V/1987	19 Mei 1987	Ciamis			Asli	530
8694	Enco Sukarsa	9100897	IX/III-16/33/VII/1988	19 Juli 1988	Majalengka			Fotokopi	336
8695	Enco Sukarsa	9106212	IX/III-16/33/VII/1988	19 Juli 1988	Majalengka			Asli	406
8696	Enco Suratman	9100773	IX/III-08/364/VI/87	29 Juni 1987	Tasikmalaya			Asli	334
8697	Enco Wikatma	9088032	IX/14/0138/I/1979	06 Januari 1979	Sumedang			Asli	173
8698	Encod	9088002	IX/02/292/11/1979	05 November 1979	Bandung			Asli	172
8699	Encod	9097771	IX-III-06/669/IV/1987	15 April 1987	Sumedang			Asli	278
8700	Encon	9083970	IX/04/298/7/1980		Garut			Asli	110
8701	Encon	9106213	IX/III-16/43/VIII/1988	24 Agustus 1988	Majalengka			Asli	406
8702	Encon	9114568	IX-III/21/471/V/1989	31 Mei 1989	Kodya Bandung			Asli	561
8703	Encon bin Meod	9106076	III-05/082/PKRI/IV/89	6 April 1989	Cimahi			Asli	404
8704	Encon bin Sanukri	9108965	IX-III/07/353/IV/1989	03 April 1989	Garut			Asli	446
8705	Encon Sukarsa	9097777	IX-III-06/828/VI/87	5 Juni 1987	Sumedang			Asli	278
8706	Encon Tarsan	9095658	IX/III-16/447/III/1987	28 Maret 1987	Majalengka			Asli	236
8707	Encri bin Ahmad Sayuti	9100656	IX/III/07/035/11/1986	19 November 1986	Garut			Asli	333
8708	Encu		IX/02/136/III/1979	19 Maret 1979	Bandung			Asli	30
8709	Encu	9093659	IX/02/265/5/83	30 Mei 1983	Bandung			Asli	206
8710	Encu	9094536	IX/02/940/8/1983	10 Agustus 1983	Bandung			Asli	214
8711	Encu	9094564	IX/16/1002/XI/1983	15 Nopember 1983	Ciamis			Asli	215
8712	Encu	9097709	IX/III-05/591/PKRI/VI/87	8 Juni 1987	Cimahi			Asli	276
8713	Encu	9097770	IX-III-06/641/IV/1987	15 April 1987	Sumedang			Asli	278
8714	Encu	9100630	IX-III-06/157/X/1986	5 Oktober 1986	Sumedang			Asli	332
8715	Encu	9100774	IX/III-08/466/VI/87	30 Juni 1987	Tasikmalaya			Asli	334
8716	Encu	9100826	IX/III-09/993/V/1987	19 Mei 1987	Ciamis			Asli	335
8717	Encu	9106137	IX/III-08/200/IX/88	20 September 1988	Tasikmalaya			Asli	405
8718	Encu	9106150	IX/III-08/420/X/1988	30 Oktober 1988	Tasikmalaya			Asli	405
8719	Encu	9111097	IX/III-08/220/V/1987	05 Mei 1987	Tasikmalaya			Fotokopi	489
8720	Encu	9111779	IX-III/08/1186/V/1989	31 Mei 1989	Tasikmalaya			Asli	506

NO. URUT	NAMA	NPV	NO. PENDAFTARAN	TANGGAL PENDAFTARAN	DAERAH PENDAFTARAN	SK GELAR KEHORMATAN	TANGGAL SK GELAR KEHORMATAN	KET.	NO. JILID
8721	Encu	9114491	IX/III-08/1410/V/1989	31 Mei 1989	Tasikmalaya			Fotokopi	559
8722	Encu	9114496	IX/III-08/1453/V/89	31 Mei 1989	Tasikmalaya			Asli	559
8723	Encu Amsu bin Brata	9108966	IX-III/07/358/IV/1989	03 April 1989	Garut			Asli	446
8724	Encu bin Marnasan	9100650	IX-III/07/016/11/986	19 November 1986	Garut			Asli	332
8725	Encu bin Sur'i	9088073	IX/04/075/2/1979	09 Februari 1979	Garut			Asli	173
8726	Encu bin Wira	9114472	IX-III/07/1054/IV/89	07 April 1989	Garut			Asli	559
8727	Encu bin Wiredja	9084183	IX/17/0474/V/1979	27 Mei 1979	Cianjur			Asli	114
8728	Encu Samsu	9094521	IX/04/152/10/1983	11 Oktober 1983	Garut			Asli	214
8729	Encu Samsudin	9095616	IX-III/07/192/12/1986	2 Desember 1986	Garut			Asli	235
8730	Encu Samsuri	9084135	IX/17/0808/VII/1979	27 Juli 1979	Cianjur			Asli	112
8731	Encud Sayuti	9084122	IX/16/0521/III/1981	25 Maret 1981	Ciamis			Asli	112
8732	Encuk, Ny.	9100811	IX/III-09/582/V/1987	19 Mei 1987	Ciamis			Asli	335
8733	Encum	9114463	IX-III/07/1004/IV/1989	07 April 1989	Garut			Asli	559
8734	Encum bin Anteri	9084050	IX/12/0153/9/1979	10 September 1979	Subang			Asli	113
8735	Encum bin Madtaris	9095580	IX/III-05/59/PKRI/12/86	22 Desember 1986	Cimahi			Asli	234
8736	Encum Maksum	9100821	IX/III-09/815/V/1987	19 Mei 1987	Ciamis			Asli	335
8737	Encum, Ny.	9114431	IX-III/03/0409/V/89	31 Mei 1989	Sukabumi			Asli	558
8738	Encun	9114441	IX-III-06/1279/V/1989	30 Mei 1989	Sumedang			Asli	558
8739	Encun Mansur	9084138	IX/17/0276/III/1979	10 Maret 1979	Cianjur			Asli	112
8740	Encung Sumadijaya	9084052	IX/12/0409/III/1981	16 Maret 1981	Subang			Asli	113
8741	Encup bin Bastari	9108876	IX-III/03/0233/V/1989	18 Mei 1989	Sukabumi			Asli	443
8742	Encur	9097697	IX/III-05/486/PKRI/V/1987	12 Mei 1987	Cimahi			Asli	276
8743	Encur	9112687	IX-III/21/418/V/1989	31 Mei 1989	Kodya Bandung			Asli	530
8744	Encur bin Marga	9087995	IX/02/120/III/1979	07 Maret 1979	Bandung			Asli	172
8745	Encur bin Sudarma	9112640	IX-III/07/428/IV/1989	07 April 1989	Garut			Asli	529
8746	Encur Saca bin Ono	9094540	IX/02/1287/10/1983	11 Oktober 1983	Bandung			Asli	214
8747	Encur Wahyudin bin H. Jamhuri	9108949	IX-III/07/0205/II/1989	11 Februari 1989	Garut			Asli	445
8748	Enda	9097729	IX/III-05/890/PKRI/VI/87	30 Juni 1987	Cimahi			Asli	277
8749	Enda	9108938	IX-III/06/0884/V/1989	25 Mei 1989	Sumedang			Asli	445
8750	Enda	9112702	IX-III/09/649/IX/1988	15 September 1988	Ciamis			Asli	530
8751	Enda alias Sukandi	9084078	IX/13/0130/III/1979	03 Maret 1979	Sukabumi			Asli	113

NO. URUT	NAMA	NPV	NO. PENDAFTARAN	TANGGAL PENDAFTARAN	DAERAH PENDAFTARAN	SK GELAR KEHORMATAN	TANGGAL SK GELAR KEHORMATAN	KET.	NO. JILID
8752	Enda bin Anta	9106100	IX-III-06/286/XI/88	2 November 1988	Sumedang			Asli	405
8753	Enda bin Djaya	9083926	IX/3/100/3/1979	08 Maret 1979	Bogor			Asli	110
8754	Enda bin Kaspi	9095642	IX/III-13/01/9/1986	12 September 1986	Cirebon			Asli	235
8755	Enda binti H. Abdul Halim	9100753	IX-III/07/934/3/1987	14 Maret 1987	Garut			Asli	334
8756	Enda Hanafi	9084284	IX/04/226/III/1979	27 maret 1979	Garut			Asli	115
8757	Enda Hanafi, H.	9092170	IX/04/226/III/1979	31 Maret 1979	Garut			Asli	193
8758	Enda, Ny.	9095635	IX-III/07/762/3/1987	12 Maret 1987	Garut			Asli	235
8759	Enda, R.	9086305	IX/17/0256/Maret /1979	08 Maret 1979	Ciianjur			Asli	144
8760	Endah	9097710	IX/III-05/600/PKRI/VI/87	9 Juni 1987	Cimahi			Asli	276
8761	Endah Sukari	9108896	IX-III/06/0441/II/1989	07 Februari 1989	Sumedang			Asli	443
8762	Endan	9106144	IX/III-08/273/X/1988	7 Oktober 1988	Tasikmalaya			Asli	405
8763	Endan	9111781	IX-III/08/1196/V/1989	31 Mei 1989	Tasikmalaya			Asli	506
8764	Endan	9114562	IX-III/21/184/V/1989	31 Mei 1989	Kodya Bandung			Asli	561
8765	Endan al H. Husen Makbul	9097678	IX/III-05/182/PKRI/1/1987	12 Januari 1987	Cimahi			Asli	275
8766	Endan bin Ardi	9100867	IX-III/11/154/VI/87	08 Juni 1987	Subang			Asli	336
8767	Endan Mustafa	16334	03050/B/20/III/59	17 Maret 1959	Bandung			Asli	35
8768	Endang		/B/Kuv/10/05/59	20 Mei 1959	Cianjur			Fotokopi	5
8769	Endang		322/B/9/XII/59	04 Desember 1959	Sukabumi			Fotokopi	18
8770	Endang		1959/B/8/IV/59	01 April 1959	Bogor			Fotokopi	28
8771	Endang	16335	02491/B/20/II/59	24 Maret 1959	Bandung			Asli	35
8772	Endang	160229	03421/B/20/III/1959	28 Maret 1959	Kodya Bandung			Asli	55
8773	Endang	224046	03433/B/20/III/59	28 Maret 1959	Kota Madya Bandung			Asli	61
8774	Endang	250151	3934/B/19/VII/1959	15 Juni 1959	Ciamis			Asli	71
8775	Endang	253222	98/B/15/X/1958	15 Oktober 1958	Bandung			Asli	72
8776	Endang	253662	051/B/20/X/1958	22 Oktober 1958	Kota Madya Bandung				78
8777	Endang	9083933	IX/04/714/5/1981	07 Mei 1981	Garut			Asli	110
8778	Endang	9083964	IX/4/157/3/1979	23 Maret 1979	Garut			Asli	110
8779	Endang	9083967	IX/04/535/12/1980	27 Desember 1980	Garut			Asli	110
8780	Endang	9092167	IX/04/174/III/1979	29 Maret 1979	Garut			Asli	193
8781	Endang	9092171	IX/04/714/V/1981	07 Mei 1981	Garut			Fotokopi	193
8782	Endang	9093 664	IX/14/528/XI/83	8 November 1983	Sumedang			Asli	206

NO. URUT	NAMA	NPV	NO. PENDAFTARAN	TANGGAL PENDAFTARAN	DAERAH PENDAFTARAN	SK GELAR KEHORMATAN	TANGGAL SK GELAR KEHORMATAN	KET.	NO. JILID
8783	Endang	9095582	IX/III-05/71/PKRI/12/86	24 Desember 1986	Cimahi			Asli	234
8784	Endang	9097654	IX-III/03/0050/IX/1986	15 September 1986	Sukabumi			Asli	274
8785	Endang	9097664	IX-III/03/0572/VI/87	26 Juni 1987	Sukabumi			Asli	275
8786	Endang	9100590	IX/III-05/337/PKRI/III/87	30 Maret 1987	Cimahi			Asli	332
8787	Endang	9100606	IX/III-05/687/PKRI/VI/87	20 Juni 1987	Cimahi			Asli	332
8788	Endang	9100634	IX-III-06/357/I/1987	20 Januari 1987	Sumedang			Asli	332
8789	Endang	9106086	IX-III-06/103/VIII/1988	5 Agustus 1988	Sumedang			Asli	404
8790	Endang	9106129	IX/III-08/118/VIII/88	31 Agustus 1988	Tasikmalaya			Asli	405
8791	Endang	9106200	IX/III/10/018/VII/1988	7 Juli 1988	Karawang			Asli	406
8792	Endang	9108903	IX-III/06/0517/IV/1989	08 April 1989	Sumedang			Asli	444
8793	Endang	9108908	IX-III/06/0559/IV/1989	08 April 1989	Sumedang			Asli	444
8794	Endang	9109030	IX-III/21/130/V/1989	30 Mei 1989	Kodya Bandung			Asli	447
8795	Endang	9111763	IX-III/04/605/V/1989	30 Mei 1989	Cianjur			Asli	505
8796	Endang	9112644	IX-III/07/661/IV/1989	07 April 1989	Garut			Asli	529
8797	Endang	9112656	IX-III/07/568/IV/1989	07 April 1989	Garut			Asli	529
8798	Endang	9112719	IX-III/21/256/V/1989	31 Mei 1989	Kodya Bandung			Asli	530
8799	Endang	9112722	IX-III/21/331/V/1989	31 Mei 1989	Kodya Bandung			Asli	530
8800	Endang	9114457	IX/III-08/1359/V/89	31 Mei 1989	Tasikmalaya			Fotokopi	558
8801	Endang	9114520	IX/III-II/219/V/89	2 Mei 1989	Subang			Asli	560
8802	Endang	9114582	IX-III/21/600/V/1989	31 Mei 1989	Kodya Bandung			Asli	561
8803	Endang Abdurachim	9087977	IX/01/0532/3/1979	20 Maret 1979	Bandung			Asli	172
8804	Endang Adzhuri	261010	361/B/Kuv/10/01/59	30 Januari 1959	Cianjur			Asli	90
8805	Endang Affandi		IX/02/575/12/1979	10 Desember 1979	Bandung			Asli	30
8806	Endang Ahdat	9084176	IX/17/0864/VII/1979	27 Juli 1979	Cianjur			Asli	114
8807	Endang alias Achmad Endang Surjana		3027/B/9/IV/59	02 April 1959	Sukabumi			Fotokopi	18
8808	Endang alias Sumarja	9088025	IX/13/0637/XI/79	30 November 1979	Sukabumi			Asli	173
8809	Endang Arifin	9114429	IX-III/03/0375/V/89	31 Mei 1989	Sukabumi			Asli	558
8810	Endang Basar	9092176	IX/04/509/XII/1980	27 Desember 1980	Garut			Asli	193
8811	Endang bin Asba		2583/B/Kuv/10/08/59	21 Agustus 1959	Cianjur			Fotokopi	8
8812	Endang bin Asmari	9106046	IX/III-04/129/XI/1988	24 November 1988	Cianjur			Asli	404

NO. URUT	NAMA	NPV	NO. PENDAFTARAN	TANGGAL PENDAFTARAN	DAERAH PENDAFTARAN	SK GELAR KEHORMATAN	TANGGAL SK GELAR KEHORMATAN	KET.	NO. JILID
8813	Endang bin H. Machmudin	9097658	IX/III-03/0274/XII/1986	16 Desember 1986	Sukabumi			Asli	274
8814	Endang bin H. Sabili	9084055	IX/13/0428/III/79	29 Maret 1979	Sukabumi			Asli	113
8815	Endang bin Inen	9100545	IX-III/02/383/VI/87	24 Juni 1987	Bogor			Asli	331
8816	Endang bin Iyos	9084166	IX/17/0495/V/1979	27 Mei 1979	Cianjur			Asli	112
8817	Endang bin Jau	9100566	IX/III-04/140/V/1987	16 Mei 1987	Cianjur			Asli	331
8818	Endang bin Madruki	9092166	IX/04/660/IV/1981	30 April 1981	Garut			Asli	193
8819	Endang bin Mahrup	9100698	IX-III/07/409/I/1987	13 Januari 1987	Garut			Asli	333
8820	Endang bin Maraai	9083956	IX/04/481/12/1980	27 Desember 1980	Garut			Asli	110
8821	Endang bin Mitra	9108956	IX-III/07/0255/III/1989	27 Maret 1989	Garut			Asli	445
8822	Endang bin Nawawi	9084074	IX/13/0042/VII/1977	25 Juli 1977	Sukabumi			Asli	113
8823	Endang bin Parta	9100587	IX/III-05/156/PKRI/I/87	12 Januari 1987	Cimahi			Asli	331
8824	Endang bin Sakiin	78553	1097/B/3/II/1959	16 Februari 1959	Karawang			Asli	47
8825	Endang bin Sarpa'i	9108951	IX-III/07/0225/III/1989	07 Maret 1989	Garut			Asli	445
8826	Endang bin Suhaemi	9100655	IX-III/07/034/11/1986	19 November 1986	Garut			Asli	333
8827	Endang bin Suhatma	9083948	IX/04/692/5/1981	07 Mei 1981	Garut			Asli	110
8828	Endang bin Ustim	248220	751/B/Kuv/10/03/59	18 Maret 1959	Cianjur			Asli	70
8829	Endang Dachlan	289089	2917/B/3/IV/1959	28 April 1959				Asli	91
8830	Endang Dahlan	9095597	IX-III-06/029/X/1986	5 Oktober 1986	Sumedang			Asli	235
8831	Endang Dayat Nataatmaja	9095595	IX/III-05/446/PKRI/IV/87	25 April 1987	Cimahi			Asli	235
8832	Endang Djadji	9084129	IX/17/10447/V/1979	26 Mei 1979	Cianjur			Asli	112
8833	Endang Djunaedi	9097698	IX/III-05/490/PKRI/IV/87	30 April 1987	Cimahi			Asli	276
8834	Endang Effendi	9095607	IX-III-06/256/XII/86	15 Desember 1986	Sumedang			Asli	235
8835	Endang Gani	9100782	IX/III-09/34/V/1987	19 Mei 1987	Ciamis			Asli	334
8836	Endang Haris	9100772	IX/III-08/359/VI/1987	29 Juni 1987	Tasikmalaya			Asli	334
8837	Endang Hasan, R.	9086424	IX/17/552/VI/1979	05 Juni 1979	Cianjur			Asli	146
8838	Endang Idjadji	88313	304/B/15/XI/58	25 Oktober 1958	Bandung			Asli	49
8839	Endang Ishak	9100720	IX-III/07/570/1/1987	29 Januari 1987	Garut			Asli	334
8840	Endang Itin		IX/01/0935/3/1980	22 Maret 1980	Kota Madya Bandung			Asli	30
8841	Endang Janan	9106225	IX-III/21/030/XII/1988	13 Desember 1988	Kodya Bandung			Asli	407
8842	Endang Kamsid	9108894	IX-III/06/0425/II/1989	07 Februari 1989	Sumedang			Asli	443
8843	Endang Kasmini	9109026	IX-III/21/103/V/1989	24 Mei 1989	Kodya Bandung			Asli	447

NO. URUT	NAMA	NPV	NO. PENDAFTARAN	TANGGAL PENDAFTARAN	DAERAH PENDAFTARAN	SK GELAR KEHORMATAN	TANGGAL SK GELAR KEHORMATAN	KET.	NO. JILID
8844	Endang Kosasih	9100588	IX/III-05/246/PKRI/I/87	14 Januari 1987	Cimahi			Asli	331
8845	Endang Kosasih	9106073	III-05/075/PKRI/I/1989	18 Januari 1989	Cimahi			Asli	404
8846	Endang Kosasih	9108886	IX-III/05/0145/V/1989	30 Mei 1989	Cimahi			Asli	443
8847	Endang Kosim bin Oyib	9100559	IX/III-04/053/IV/1987	20 April 1987	Cianjur			Asli	331
8848	Endang Maja	9092837	IX/15/177/VIII/1983	19 Agustus 1983	Tasikmalaya			Asli	205
8849	Endang memen	9084178	IX/17/554/VI/1979	05 Juni 1979	Cianjur			Asli	114
8850	Endang Natawiria	9100547	IX-III/03/0270/XI/86	11 November 1986	Sukabumi			Asli	331
8851	Endang Permana	9097861	IX-III/21/096/III/87	16 Maret 1987	Kodya Bandung			Asli	280
8852	Endang Permana, Rd.	9094881	IX/01/014/4/1983	04 April 1983	Bandung			Asli	222
8853	Endang Priyatna	9092712	IX/14/149/V/1983	31 Mei 1983	Sumedang			Asli	202
8854	Endang Rasidi	9111767	IX-III/08/163/IV/1987	15 April 1987	Tasikmalaya			Asli	505
8855	Endang Rohana bin Kasban	9112718	IX-III/21/202/V/1989	31 Mei 1989	Kodya Bandung			Asli	530
8856	Endang Rukmana bin Ramadhijaya	9092164	IX/04/711/V/1981	07 Mei 1981	Garut			Asli	193
8857	Endang Sahdi	9083830	IX/01/0775/III/1979	24 Maret 1979	Kodya Bandung			Asli	109
8858	Endang Soepandi	9083911	IX/02/5084/12/1979	10 Desember 1979	Bandung			Asli	110
8859	Endang Sopandi B.H. Sopandi	9114450	IX-III/07/488/IV/1989	07 April 1989	Garut			Fotokopi	558
8860	Endang Suama	9109029	IX-III/21/124/V/1989	27 Mei 1989	Kodya Bandung			Asli	447
8861	Endang Sudira	9084077	IX/13/0125/III/1979	03 Maret 1979	Sukabumi			Asli	113
8862	Endang Sudjana	9109027	IX-III/21/109/V/1989	24 Mei 1989	Kodya Bandung			Asli	447
8863	Endang Sudrajat	9094520	IX/04/269/12/1983	29 Desember 1983	Garut			Asli	214
8864	Endang Suganda	9097706	IX/III-05/558/PKRI/VI/87	3 Juni 1987	Cimahi			Asli	276
8865	Endang Suhanda bin Aminta	9106117	IX-III/07/107/X/1988	18 Oktober 1988	Garut			Asli	405
8866	Endang Sukanda	9083821	IX/01/1149/III/1981	19 Maret 1981	Kodya Bandung			Asli	109
8867	Endang Sukandar	9100911	IX-III/21/186/VI/87	22 Juni 1987	Kodya Bandung			Asli	336
8868	Endang Sukarna	9097863	IX-III/21/117/IV/87	21 April 1987	Kodya Bandung			Asli	280
8869	Endang Sulaeman	9100576	IX/III-04/323/VI/1987	30 Juni 1987	Cianjur			Asli	331
8870	Endang Sumarna	9088912	IX/01/0008/3/1979	15 Maret 1979	Kodya Madya Bandung			Asli	188
8871	Endang Sumarna	9100909	IX-III/21/097/III/87	16 Maret 1987	Kodya Bandung			Asli	336
8872	Endang Sumaryana	9088917	IX/02/012/IV/1979	05 April 1979	Bandung			Asli	189
8873	Endang Sumaryana	9097857	IX-III/21/059/II/1987	3 Februari 1987	Kodya Bandung			Asli	280
8874	Endang Sumitra (R. E. S. Wangsadinata)	48421	1472/B/9/II/1959	09 Februari 1959	Sukabumi			Asli	37

NO. URUT	NAMA	NPV	NO. PENDAFTARAN	TANGGAL PENDAFTARAN	DAERAH PENDAFTARAN	SK GELAR KEHORMATAN	TANGGAL SK GELAR KEHORMATAN	KET.	NO. JILID
8875	Endang Sunarlan	9084124	IX/16/0170/I/1979	02 Januari 1979	Ciamis			Asli	112
8876	Endang Suparman	9100908	IX-III/21/088/III/87	05 Maret 1987	Kodya Bandung			Asli	336
8877	Endang Supriatna B. Marta	9114486	IX-III/07/1115/IV/1989	07 April 1989	Garut			Asli	559
8878	Endang Supriyatna	9084131	IX/17/0473/V/1979	27 Mei 1979	Cianjur			Asli	112
8879	Endang Suryana	9106102	IX-III-06/334/XII/88	1 Desember 1988	Sumedang			Asli	405
8880	Endang Sutarjo	9106042	IX/III-04/068/X/1988	14 Oktober 1988	Cianjur			Asli	404
8881	Endang Tajudin	9094569	IX/III-05/625/PKRI/VI/87	11 Juni 1987	Cimahi			Asli	215
8882	Endang Tardi	9114563	IX-III/21/261/V/1989	31 Mei 1989	Kodya Bandung			Asli	561
8883	Endang Wardiman	9087983	IX/01/0436/3/79	20 Maret 1979	Bandung			Asli	172
8884	Endang. S.	9114495	IX/III-08/1451/V/89	31 Mei 1989	Tasikmalaya			Asli	559
8885	Ende	224035	5239/B/15/II/59	13 Februari 1959	Kabupaten Bandung			Asli	61
8886	Endeh	9100580	IX/III-04/352/VI/1987	30 Juni 1987	Cianjur			Asli	331
8887	Endeh	9100885	IX/III-16/424/III/87	12 Maret 1987	Majalengka			Asli	336
8888	Endeh bin Aho	9082924	IX/17/0828/VII/1979	27 Juli 1979	Cianjur			Asli	97
8889	Endek Onasih	9100623	IX/III-05/058/PKRI/XII/88	19 Desember 1986	Cimahi			Fotokopi	332
8890	Endek Onasih	9106068	III-05/058/PKRI/XII/1988	19 Desember 1988	Cimahi			Asli	404
8891	Endeng	9112637	IX-III-06/1157/V/1989	25 Mei 1989	Sumedang			Asli	529
8892	Endeng Sudita	193631	2199/B/6/II-59	15 Februari 1959	Jawa Barat			Asli	58
8893	Endeut bin Sartibi	9100563	IX/III-04/087/IV/1987	25 April 1987	Cianjur			Asli	331
8894	Endi		IX/02/659/3/1980	05 Maret 1980	Bandung			Asli	30
8895	Endi	9083825	IX/01/1139/III/1981	17 Maret 1981	Kodya Bandung			Asli	109
8896	Endi	9083831	IX/01/1170/IV/1981	14 April 1981	Kodya Bandung			Asli	109
8897	Endi	9083963	IX/04/400/12/1980	27 Desember 1980	Garut			Asli	110
8898	Endi	9088076	IX/04/120/3/1979	24 Maret 1979	Garut			Asli	173
8899	Endi	9095668	IX-III/21/004/12/86	23 Desember 1986	Kodya Bandung			Asli	236
8900	Endi	9100608	IX/III-05/700/PKRI/VI/87	22 Juni 1987	Cimahi			Asli	332
8901	Endi	9100844	IX/III-09/1328/V/1987	19 Mei 1987	Ciamis			Asli	335
8902	Endi	9100910	IX-III/21/163/VI/1987	10 Juni 1987	Kodya Bandung			Asli	336
8903	Endi	9106083	IX-III-06/069/VII/1988	10 Juli 1988	Sumedang			Asli	404
8904	Endi	9106119	IX-III/07/116/X/1988	28 Oktober 1988	Garut			Asli	405
8905	Endi	9106159	IX/III-08/495/XI/88	21 November 1988	Tasikmalaya			Asli	405

NO. URUT	NAMA	NPV	NO. PENDAFTARAN	TANGGAL PENDAFTARAN	DAERAH PENDAFTARAN	SK GELAR KEHORMATAN	TANGGAL SK GELAR KEHORMATAN	KET.	NO. JILID
8906	Endi	9108929	IX-III/06/0802/V/1989	15 Mei 1989	Sumedang			Asli	444
8907	Endi	9108932	IX-III/06/0837/V/1989	20 Mei 1989	Sumedang			Asli	445
8908	Endi	9111768	IX-III/08/237/VI/1987	08 Juni 1987	Tasikmalaya			Asli	505
8909	Endi	9112700	IX/III-09/421/IX/1988	15 September 1988	Ciamis			Asli	530
8910	Endi	9114494	IX/III/08/1430/V/1989	31 Mei 1989	Tasikmalaya			Asli	559
8911	Endi	9100851	IX/III-09/1465/V/1987	19 Mei 1987	Ciamis			Asli	336
8912	Endi Afandi	58685	04693/B/20/4/59	06 Mei 1959	Bandung			Asli	39
8913	Endi bin Admali	9100669	IX-III/07/138/11/1986	27 November 1986	Garut			Asli	333
8914	Endi bin Arnapi	9083912	IX/02/578/12/1979	10 Desember 1979	Bandung			Asli	110
8915	Endi bin Datjeng	9088029	IX/13/0444/III/79	30 Maret 1979	Sukabumi			Asli	173
8916	Endi bin Dinta	9092710	IX/04/293/12/1983	31 Desember 1983	Garut			Asli	202
8917	Endi bin Hasan Sahman	9114477	IX-III/07/1077/IV/1989	07 April 1989	Garut			Asli	559
8918	Endi bin Madarip	9100900	IX/III-17/10/XI/1986	10 November 1986	Purwakarta			Asli	336
8919	Endi bin Marduki	9088009	IX/04/0066/2/1979	07 Februari 1979	Garut			Asli	172
8920	Endi bin Nurnawi		140/B/Kuv/10/XII/58	30 Desember 1958	Cianjur			Fotokopi	8
8921	Endi bin Saip	9095574	IX/III-04/216/VI/1987	22 Juni 1987	Cianjur			Asli	234
8922	Endi bin Sanasik	9083828	IX/01/0956/V/1980	01 Mei 1980	Kodya Bandung			Asli	109
8923	Endi bin Sukardi	9109028	IX-III/21/115/V/1989	27 Mei 1989	Kodya Bandung			Asli	447
8924	Endi bin Tohir	9084172	IX/17/0349/V/1979	15 Mei 1979	Cianjur			Asli	114
8925	Endi bin Udjang	48396	0548/B/2/I/59	30 Januari 1959	Bekasi			Asli	36
8926	Endi bin Warma	9114456	IX-III/07/833/IV/1989	07 April 1989	Garut			Fotokopi	558
8927	Endi Sanusi	9100916	IX-III/21/267/VI/87	22 Juni 1987	Kodya Bandung			Asli	337
8928	Endi Suhandi	9097705	IX/III-05/537/PKRI/V/87	26 Mei 1987	Cimahi			Asli	276
8929	Endi Suryandi bin Madisa	9109004	IX-III/10/287/V/1989	30 Mei 1989	Karawang			Asli	447
8930	Endi. S	9109021	IX-III/20/19/VII/1988	17 Juli 1988	Lebak			Asli	447
8931	Endi/Ened	9084139	IX/17/0627/VI/1979	27 Juni 1979	Cianjur			Asli	112
8932	Endi/Enis		3854/B/3/VI/1959	08 Juni 1959	Karawang			Fotokopi	2
8933	Endig	98106	2146/B/9/III/1959	09 Maret 1959	Sukabumi			Asli	51
8934	Endih	9083838	IX/01/0933/III/1980	22 Maret 1980	Kodya Bandung			Asli	109
8935	Endih bin Emad	9106033	IX-III/02/33/XII/1988	14 Desember 1988	Bogor			Asli	404
8936	Endih bin Engking	9084153	IX/17/0016/XI/1978	09 Nopember 1978	Cianjur			Asli	112

NO. URUT	NAMA	NPV	NO. PENDAFTARAN	TANGGAL PENDAFTARAN	DAERAH PENDAFTARAN	SK GELAR KEHORMATAN	TANGGAL SK GELAR KEHORMATAN	KET.	NO. JILID
8937	Endik bin Oma Sapan	9100701	IX-III/07/425/I/1987	16 Januari 1987	Garut			Asli	333
8938	Endik bin Udis	9112673	IX-III/07/932/IV/1989	07 April 1989	Garut			Asli	530
8939	Endik Mahri	9106163	IX/III-08/589/I/1989	5 Januari 1989	Tasikmalaya			Asli	406
8940	Endik Sodikin	9100730	IX-III/07/798/3/1987	19 Maret 1987	Garut			Asli	334
8941	Endik Sukarja	9106143	IX/III-08/267/X/1988	1 Oktober 1988	Tasikmalaya			Asli	405
8942	Endik. S	9108892	IX-III/05/0210/V/1989	30 Mei 1989	Cimahi			Asli	443
8943	Endin	88344	3426/B/16/II/59	23 Februari 1959	Sumedang			Asli	49
8944	Endin	9083955	IX/04/483/12/1980	27 Desember 1980	Garut			Asli	110
8945	Endin	9092272	IX/01/0343/III/1979	19 Maret 1979	Kodya Bandung			Asli	195
8946	Endin	9095591	IX/III-05/351/PKRI/IV/87	01 April 1987	Cimahi			Asli	235
8947	Endin	9097708	IX/III-05/587/PKRI/VI/87	3 Juni 1987	Cimahi			Asli	276
8948	Endin	9100765	IX/III-08/259/VI/87	18 Juni 1987	Tasikmalaya			Asli	334
8949	Endin	9100819	IX/III-09/732/V/1987	19 Mei 1987	Ciamis			Asli	335
8950	Endin	9100850	IX/III-09/1457/V/1987	19 Mei 1987	Ciamis			Asli	336
8951	Endin	9111102	IX/III-08/1047/V/1989	31 Mei 1989	Tasikmalaya			Asli	489
8952	Endin	9111796	IX-III/09/1457/V/1987	19 Mei 1987	Ciamis			Asli	506
8953	Endin	9114479	IX-III/07/1088/IV/1989	07 April 1989	Garut			Asli	559
8954	Endin Bahrudin	9114469	IX-III/07/1038/IV/1989	07 April 1989	Garut			Asli	559
8955	Endin bin Daroi	9100658	IX-III/07/050/11/1986	19 November 1986	Garut			Asli	333
8956	Endin bin Dasuki	9095617	IX-III/07/309/1/1987	5 Januari 1987	Garut			Asli	235
8957	Endin bin Emed	9114473	IX-III/07/1061/IV/89	07 April 1989	Garut			Asli	559
8958	Endin bin Madamsir	9092169	IX/04/157/III/1979	29 Maret 1979	Garut			Asli	193
8959	Endin bin Madrais	9088078	IX/04/256/I/1980	23 Januari 1980	Garut			Asli	173
8960	Endin bin Satja		2940/B/Kuv/10/09/59	02 September 1959	Cianjur			Fotokopi	8
8961	Endin bin Toto	9084148	IX/17/0532/V/1979	14 Mei 1979	Cianjur			Asli	112
8962	Endin bin Wira	9084159	IX/17/0059/I/1979	01 Januari 1979	Cianjur			Asli	112
8963	Endin Partasudirja	9084185	IX/18/0969/XII/1980	06 Desember 1980	Cirebon			Asli	114
8964	Endin Ramli	9087989	IX/02/313/V/79	04 Mei 1979	Bandung			Asli	172
8965	Endin Samsudin bin H. Mamun	9114466	IX-III/07/1024/IV/1989	07 April 1989	Garut			Asli	559
8966	Endin Sukarya	9094506	IX/02/395/VI/1983	2 Juli 1983	Bandung			Asli	213
8967	Endin Syamsudin	9083941	IX/04/593/12/1980	27 Desember 1980	Garut			Asli	110

NO. URUT	NAMA	NPV	NO. PENDAFTARAN	TANGGAL PENDAFTARAN	DAERAH PENDAFTARAN	SK GELAR KEHORMATAN	TANGGAL SK GELAR KEHORMATAN	KET.	NO. JILID
8968	Endin Tajudin	9084120	IX/16/0367/XI/1980	03 Nopember 1980	Ciamis			Asli	112
8969	Endin Tedjasukmana	88315	408/B/Kuv/10/02/59	12 Februari 1959	Cianjur			Asli	49
8970	Ending		2178/B/6/II/59	15 Februari 1959	Pandegelang			Fotokopi	27
8971	Ending	9106157	IX/III-08/479/XI/1988	15 November 1988	Tasikmalaya			Asli	405
8972	Ending	9108948	IX-III/07/0182/I/1989	13 Januari 1989	Garut			Asli	445
8973	Ending bin Surji	9100862	IX/III/10/186/IV/1987	16 April 1987	Karawang			Asli	336
8974	Ending bin Tohim	9084165	IX/17/0541/V/1979	28 Mei 1979	Cianjur			Asli	112
8975	Ending Supardi	9114546	IX/III-16/459/III/1989	4 Maret 1989	Majalengka			Asli	561
8976	Endis Sastraatmaja	9100815	IX/III-09/648/V/1987	19 Mei 1987	Ciamis			Asli	335
8977	Endit	9084108	IX/16/0466/XI/1980	03 Nopember 1980	Ciamis			Asli	112
8978	Endit	9111085	IX-III-06/681/IV/1987	15 April 1987	Sumedang			Fotokopi	488
8979	Endit bin Aimin	250196	3226/B/3/V/1960	06 Mei 1959	Karawang			Asli	71
8980	Endix	9088004	IX/02/342/6/79	15 Juni 1979	Bandung			Asli	172
8981	Endja	256117	478/B/Kuv/10/02/59	21 Februari 1959	Cianjur			Asli	86
8982	Endjam	9094530	IX/III/02/292/VI/1987	22 Juni 1987	Bogor			Asli	214
8983	Endjang	9094510	IX/02/2173/XII/1983	30 Desember 1983	Bandung			Asli	213
8984	Endjang	9095643	IX/13/0143/X/83	1 Oktober 1983	Sukabumi			Fotokopi	235
8985	Endjang B. Wiranta		IX/02/453/10/1979	21 Oktober 1979	Bandung			Asli	30
8986	Endjang bin Mangundikria	9084076	IX/13/0127/III/1979	03 Maret 1979	Sukabumi			Asli	113
8987	Endjang bin Ma'ruf	9084057	IX/13/0992/III/1981	10 Maret 1981	Sukabumi			Asli	113
8988	Endjen		370/B/6/XII/59	16 Desember 1958	Pandegelang			Fotokopi	26
8989	Endjen		1490/B/8/III/59	20 Maret 1959	Bogor			Fotokopi	28
8990	Endjen	260351	1710/B/6/IV/59	4/7021959	Pandegelang			Asli	89
8991	Endjen bin Misro		2095/B/8/IV/59	02 April 1959	Bogor			Fotokopi	28
8992	Endjih Rustajat	9094535	IX/02/695/7/1983	2 Juli 1983	Bandung			Asli	214
8993	Endjin		1886/B/8/IV/59	01 April 1959	Bogor			Fotokopi	28
8994	Endjo	9106187	IX/III-09/208/IX/1988	15 September 1988	Ciamis			Asli	406
8995	Endjo Sukardjo	9106217	IX/III-16/159/II/89	21 Februari 1989	Majalengka			Asli	406
8996	Endjo Surya	9100657	IX-III/07/037/11/1986	19 November 1986	Garut			Asli	333
8997	Endjoe bin Uju	9108950	IX-III/07/0208/II/1989	15 Februari 1989	Garut			Asli	445
8998	Endjoh		IX/01/0157/11/1978	13 Nopember 1978	Kota Madya Bandung			Asli	30

NO. URUT	NAMA	NPV	NO. PENDAFTARAN	TANGGAL PENDAFTARAN	DAERAH PENDAFTARAN	SK GELAR KEHORMATAN	TANGGAL SK GELAR KEHORMATAN	KET.	NO. JILID
8999	Endjoh bin Madiasan	9094548	IX/02/1928/12/1983	19 Desember 1983	Bandung			Asli	214
9000	Endjoh bin Parid		1402/B/6/II/59	26 Februari 1959	Pandegelang			Fotokopi	7
9001	Endjon		2097/B/6/III/1959	15 Maret 1959	Pandegelang			Fotokopi	26
9002	Endjon	256165	1753/B/9/II/1959	24 Februari 1959	Sukabumi			Asli	87
9003	Endjon	9088072	IX/04/064/2/1979	09 Februari 1979	Garut			Asli	173
9004	Endjon	9108921	IX-III/06/0708/V/1989	20 Mei 1989	Sumedang			Asli	444
9005	Endjon bin Djuaeni	9100692	IX-III/07/365/2/1987	10 Februari 1987	Garut			Asli	333
9006	Endju bin Asmita	9114464	IX-III/07/1010/IV/1989	07 April 1989	Garut			Asli	559
9007	Endju Daryamihardja bin Mihardja		IX/02/153/III/1979	21 Maret 1979	Bandung			Asli	30
9008	Endju. A	9114465	IX-III/07/1011/IV/1989	07 April 1989	Garut			Asli	559
9009	Endjud	256161	1729/B/9/II/1959	23 Februari 1959	Sukabumi			Asli	87
9010	Endjuh bin H. Umar	9083927	IX/3/013/9/1978	10 September 1978	Bogor			Asli	110
9011	Endjuh bin Madaslam	9100689	IX-III/07/342/I/1987	15 Januari 1987	Garut			Asli	333
9012	Endjuh bin Usmid	253741	68/B/16/X/1958	30 Oktober 1958	Sumedang			Asli	79
9013	Endjum	9084169	IX/17/0246/III/1979	08 Maret 1979	Cianjur			Asli	112
9014	Endjum	9094563	IX/15/150/III/1983	25 Maret 1983	Tasikmalaya			Asli	215
9015	Endjum	9097744	IX/III-05/1098/PKRI/VI/87	30 Juni 1987	Cimahi			Asli	277
9016	Endjum bin Amat	9083930	IX/3/037/9/1978	11 September 1978	Bogor			Asli	110
9017	Endjum bin Emod	261009	362/B/Kuv/10/01/59	30 Januari 1959	Cianjur			Asli	90
9018	Endjum bin Irun	9114452	IX-III/07/528/IV/1989	07 April 1989	Garut			Asli	558
9019	Endjum bin Marsin	9083929	IX/3/024/9/1978	10 September 1978	Bogor			Asli	110
9020	Endjum bin Suria		1350/B/Kuv/10/04/59	27 April 1959	Cianjur			Fotokopi	5
9021	Endjum Komar	9097834	IX/III/14/0777/VI/87	26 Juni 1987	Kuningan			Asli	279
9022	Endjun bin H. Ali		825/B/6/I/59	24 Januari 1959	Pandegelang			Fotokopi	23
9023	Endo	9083952	IX/04/485/12/1980	27 Desember 1980	Garut			Asli	110
9024	Endo	9095652	IX/III-16/81/X/1986	4 Oktober 1986	Majalengka			Asli	235
9025	Endo	9095659	IX/III-16/711/VI/1987	22 Juni 1987	Majalengka			Fotokopi	236
9026	Endo	9097837	IX/III-16/127/X/1986	20 Oktober 1986	Majalengka			Asli	279
9027	Endo	9100704	IX-II/07/458/I/1987	22 Januari 1987	Garut			Asli	333
9028	Endo	9100855	IX/III-09/1601/V/1987	19 Mei 1987	Ciamis			Asli	336

NO. URUT	NAMA	NPV	NO. PENDAFTARAN	TANGGAL PENDAFTARAN	DAERAH PENDAFTARAN	SK GELAR KEHORMATAN	TANGGAL SK GELAR KEHORMATAN	KET.	NO. JILID
9029	Endo	9100896	IX/III-16/11/VI/1988	27 Juni 1988	Majalengka			Fotokopi	336
9030	Endo	9106104	IX-III-06/375/I/1989	5 Januari 1989	Sumedang			Asli	405
9031	Endo	9106191	IX/III-09/299/IX/1988	15 September 1988	Ciamis			Asli	406
9032	Endo	9106210	IX/III-16/11/VI/1988	27 Juni 1988	Majalengka			Asli	406
9033	Endo	9114437	IX-III-06/1163/V/1989	30 Mei 1989	Sumedang			Asli	558
9034	Endo bin Atma	9106071	III-05/064/PKRI/XII/1988	27 Desember 1988	Cimahi			Asli	404
9035	Endo bin Nuryasik	9094542	IX/02/1368/10/1983	17 Oktober 1983	Bandung			Asli	214
9036	Endo Jayasasmita	9100796	IX/III-09/250/V/1987	19 Mei 1987	Ciamis			Asli	335
9037	Endo Miharja	9114509	IX/III-08/1674/V/1989	31 Mei 1989	Tasikmalaya			Asli	560
9038	Endo Sondara	9112714	IX-III/16/680/V/1989	25 Mei 1989	Majalengka			Asli	530
9039	Endoem bin Mais	9108996	IX-III/10/184/IV/1989	03 April 1989	Karawang			Asli	447
9040	Endoen Dwidjawinata	9092702	IX/01/302/XI/1983	08 November 1983	Kota Madya Bandung			Asli	202
9041	Endoh	9106123	IX/III-08/27/VII/88	5 Juli 1988	Tasikmalaya			Asli	405
9042	Endoh bin Isak	9108953	IX-III/07/0230/III/1989	13 Maret 1989	Garut			Asli	445
9043	Endon	9094547	IX/02/1926/12/1983	19 Desember 1983	Bandung			Asli	214
9044	Endon	9097689	IX/III-05/356/PKRI/IV/87	01 April 1987	Cimahi			Asli	275
9045	Endon	9106229	IX-III/21/052/II/1989	4 Februari 1989	Kodya Bandung			Asli	407
9046	Endon	9112643	IX-III/07/655/IV/1989	07 April 1989	Garut			Asli	529
9047	Endon	9100801	IX/III-09/365/V/1987	19 Mei 1987	Ciamis			Asli	335
9048	Endon Achmad	9084102	IX/16/0081/VIII/1978	12 Agustus 1978	Ciamis			Asli	113
9049	Endon bin Hasan	9100654	IX-III/07/030/11/1986	19 November 1986	Garut			Asli	333
9050	Endon bin Jamasik	9083913	IX/02/196/III/1979	22 Maret 1979	Bandung			Asli	110
9051	Endon bin Madahya	9100661	IX-III/07/071/11/1986	19 November 1986	Garut			Asli	333
9052	Endon bin Satma	9094538	IX/02/991/8/1983	23 Agustus 1983	Bandung			Asli	214
9053	Endong bin Sajamin	9100904	IX/III-18/174/IV/87	30 April 1987	Pandeglang			Asli	336
9054	Endong Djunaedi	9097845	IX/III-16/464/IV/1987	08 April 1987	Majalengka			Asli	279
9055	Endong Juhdi	9100791	IX/III-09/206/V/1987	19 Mei 1987	Ciamis			Asli	335
9056	Endos bin Djunaedi	9100702	IX-III/07/431/I/1987	18 Januari 1987	Garut			Asli	333
9057	Endos Suherman	9087981	IX/01/0228/2/1978	20 Desember 1978	Bandung			Asli	172
9058	Endot		2194/B/6/II/1959	15 Februari 1959	Pandegelang			Fotokopi	26
9059	Endot	9095649	IX/III/14/0505/IV/87	02 April 1987	Kuningan			Asli	235

NO. URUT	NAMA	NPV	NO. PENDAFTARAN	TANGGAL PENDAFTARAN	DAERAH PENDAFTARAN	SK GELAR KEHORMATAN	TANGGAL SK GELAR KEHORMATAN	KET.	NO. JILID
9060	Endot	9111803	IX-III/21/007/II/1991	04 Februari 1991	Kodya Bandung			Asli	506
9061	Endu	9097659	IX/III-03/0358/III/1987	20 Maret 1987	Sukabumi			Asli	274
9062	Endu bin Ikob	9084167	IX/17/0521/V/1979	28 Mei 1979	Cianjur			Asli	112
9063	Enduh bin Mulhari	9095632	IX-III/07/692/II/1987	7 Februari 1987	Garut			Asli	235
9064	Enduh bin Suad	9108872	IX-III/03/0118/II/1989	17 Februari 1989	Sukabumi			Asli	443
9065	Endum	9106152	IX/III-08/439/X/1988	3 Oktober 1988	Tasikmalaya			Asli	405
9066	Endun	9088911	IX/01/0011/7/1980	23 Juli 1980	Kodya Madya Bandung			Asli	188
9067	Endun	9097684	IX/III-05/291/PKRI/III/87	7 Maret 1987	Cimahi			Asli	275
9068	Endun	9100573	IX/III-04/213/VI/1987	22 Juni 1987	Cianjur			Asli	331
9069	Endun	9100800	IX/III-09/344/V/1987	19 Mei 1987	Ciamis			Asli	335
9070	Endun	9106166	IX/III-08/695/III/89	14 Maret 1989	Tasikmalaya			Asli	406
9071	Endun	9108933	IX-III/06/0866/V/1989	25 Mei 1989	Sumedang			Asli	445
9072	Endun	9109018	IX-III/16/336/V/1989	28 Mei 1989	Majalengka			Asli	447
9073	Endun	9111801	IX-III/16/516/IV/1989	23 April 1989	Majalengka			Asli	506
9074	Endun	9111806	IX-III/21/155/V/1989	31 Mei 1989	Kodya Bandung			Asli	506
9075	Endun	9112648	IX-III/07/691/IV/1989	07 April 1989	Garut			Asli	529
9076	Endun	9114549	IX/III-16/516/IV/1989	23 April 1989	Majalengka			Asli	561
9077	Endun Abdulah	9112710	IX-III/14/1226/V/1989	31 Mei 1989	Kuningan			Asli	530
9078	Endun Adikarna bin Adi	9111094	IX-III/07/132/XI/1988	16 November 1988	Garut			Asli	489
9079	Endun biin Marwa	9100677	IX-III/07/209/12/1986	3 Desember 1986	Garut			Asli	333
9080	Endun bin Asdani	9092699	IX/01/390/12/83	01 Desember 1983	Kota Madya Bandung			Asli	202
9081	Endun bin H. Hasan	9100593	IX/III-05/460/PKRI/IV/87	15 April 1987	Cimahi			Asli	332
9082	Endun bin Juarta	9095599	IX-III-06/032/X/1986	5 Oktober 1986	Sumedang			Asli	235
9083	Endun bin Madnasik	9095620	IX-III/07/494/1987	24 Januari 1987	Garut			Asli	235
9084	Endun bin Marta	9109025	IX-III/21/077/V/1989	06 Mei 1989	Kodya Bandung			Asli	447
9085	Endun bin Tasim	9097751	IX-III-06/404/II/1987	10 Februari 1987	Sumedang			Asli	277
9086	Endun Suja'i	9094565	IX/17/0139/VIII/1983	1 Agustus 1983	Cianjur			Asli	215
9087	Endun Sukatma	9112697	IX-III/21/423/V/1989	31 Mei 1989	Kodya Bandung			Asli	530
9088	Endun.ALS. Sulaeman bin Intasim	9084113	IX/16/0308/I/1980	15 Januari 1980	Ciamis			Asli	112
9089	Endung	9111086	IX-III-06/793/V/1987	04 Mei 1987	Sumedang			Fotokopi	488

NO. URUT	NAMA	NPV	NO. PENDAFTARAN	TANGGAL PENDAFTARAN	DAERAH PENDAFTARAN	SK GELAR KEHORMATAN	TANGGAL SK GELAR KEHORMATAN	KET.	NO. JILID
9090	Endung Ilyas	9108916	IX-III/06/0635/V/1989	04 Mei 1989	Sumedang			Asli	444
9091	Endung Juhara		IX/01/0191/12/1978	04 Desember 1978	Bandung			Asli	30
9092	Endung Sopian	9100914	IX-III/21/264/VI/87	22 Juni 1987	Kodya Bandung			Asli	337
9093	Endung Suhanda		IX/02/5493/11/1979	05 Nopember 1979	Bandung			Asli	30
9094	Endus	9095656	IX/III-16/348/I/1987	14 Januari 1987	Majalengka			Asli	236
9095	Endus Ruskah Ma'mur	9084094	IX/15/102/XII/78	09 Desember 1978	Tasikmalaya			Asli	113
9096	Endus Rustijah	9106126	IX/III-08/43/VII/88	19 Juli 1988	Tasikmalaya			Asli	405
9097	Endus Sutisna al Tisnahardja	253909	09/B/19/X/1958	15 Oktober 1958	Ciamis			Asli	80
9098	Endut bin Djumasan	9094508	IX/02/2032/XII/1983	24 Desember 1983	Bandung			Asli	213
9099	Endut bin Madnawapi	9092189	IX/12/0165/VIII/1980	01 Agustus 1980	Subang			Asli	194
9100	Enduy	9100820	IX/III-09/783/V/1987	19 Mei 1987	Ciamis			Asli	335
9101	Enduy	9111788	IX-III/08/1262/V/1989	31 Mei 1989	Tasikmalaya			Asli	506
9102	Enduy Suhanda	9106060	IX/III-05/792/PKRI/VI/87	26 Juni 1987	Cimahi			Asli	404
9103	Ene	9108864	IX-III/02/1257/X/1986	10 Oktober 1986	Cimahi			Asli	442
9104	Ene bin Ajam	9100628	IX-III/06/099/X/1986	5 Oktober 1986	Sumedang			Asli	332
9105	Eneb	9106151	IX/III-08/422/X/1988	31 Oktober 1988	Tasikmalaya			Asli	405
9106	Eneb	9106222	IX-III/21/009/IX/1988	6 September 1988	Kodya Bandung			Asli	406
9107	Eneb bin Arip	9097825	IX/III/10/86/I/1987	28 Januari 1987	Karawang			Asli	279
9108	Ened	9088028	IX/13/0284/III/79	27 Maret 1979	Sukabumi			Asli	173
9109	Ened	9097690	IX/III-05/358/PKRI/IV/87	01 April 1987	Cimahi			Asli	275
9110	Ened	9100586	III-05/194/PKRI/V/1989	30 Mei 1989	Cimahi			Asli	331
9111	Ened	9100832	IX/III-09/1145/V/1987	19 Mei 1987	Ciamis			Asli	335
9112	Ened	9111096	IX/III-08/179/IV/87	20 April 1987	Tasikmalaya			Fotokopi	489
9113	Eneh	9108905	IX-III/06/0533/IV/1989	08 April 1989	Sumedang			Asli	444
9114	Eneh Asanah binti H. Sanusi	9085832	IX/13/0082/XII/1978	20 Desember 1978	Sukabumi			Asli	139
9115	Enem	9084158	IX/17/0691/VII/1979	15 Juli 1979	Cianjur			Asli	112
9116	Enem	9094511	IX/02/2085/XII/1983	26 Desember 1983	Bandung			Asli	213
9117	Enem	9097765	IX-III-06/588/III/1987	9 Maret 1987	Sumedang			Asli	278
9118	Enem	9114447	IX-III-06/1408/V/1989	30 Mei 1989	Sumedang			Asli	558
9119	Enem		1736/B/9/II/59	24 Februari 1959	Sukabumi			Fotokopi	18
9120	Enem bin Nawawi	9108959	IX-III/07/0312/III/1989	31 Maret 1989	Garut			Asli	445

NO. URUT	NAMA	NPV	NO. PENDAFTARAN	TANGGAL PENDAFTARAN	DAERAH PENDAFTARAN	SK GELAR KEHORMATAN	TANGGAL SK GELAR KEHORMATAN	KET.	NO. JILID
9121	Enem bin Sa'id	9100562	IX/III-04/073/IV/1987	20 April 1987	Cianjur			Asli	331
9122	Enem bin Warta	9100738	IX-III/07/866/4/1987	20 April 1987	Garut			Asli	334
9123	Enen		IX/02/102/II/1979	28 Februari 1979	Bandung			Asli	30
9124	Enen	9097662	IX-III/03/0548/VI/1987	25 Juni 1987	Sukabumi			Asli	275
9125	Enen	9097728	IX/III-05/859/PKRI/VI/87	26 Juni 1987	Cimahi			Asli	277
9126	Enen	9097733	IX/III/05/919/PKRI/VI/87	30 Juni 1987	Cimahi			Asli	277
9127	Enen	9106154	IX/III-08/451/XI/1988	7 November 1988	Tasikmalaya			Asli	405
9128	Enen	9111770	IX-III/08/715/III/1989	23 Maret 1989	Tasikmalaya			Asli	505
9129	Enen	9114435	IX/III-05/213/PKRI/V/1989	30 Mei 1989	Cimahi			Asli	558
9130	Enen	9083958	IX/4/107/3/1979	21 Maret 1979	Garut			Asli	110
9131	Enen	9114468	IX-III/07/1030/IV/89	07 April 1989	Garut			Asli	559
9132	Enen bin Enduy	9100618	IX/III-05/1065/PKRI/Vi/87	30 Juni 1987	Cimahi			Asli	332
9133	Enen bin Iyam	9097670	IX/III-05/123/PKRI/1/87	6 Januari 1987	Cimahi			Asli	275
9134	Enen Rokayah	9084047	IX/12/0047/2/1979	23 Februari 1979	Subang			Asli	113
9135	Eneng	9114501	IX/III-08/1581/V/1989	31 Mei 1989	Tasikmalaya			Asli	560
9136	Eneng bin Emug	9084058	IX/13/0422/III/79	29 Maret 1979	Sukabumi			Asli	113
9137	Enep	9114492	IX/III-08/1423/V/1989	31 Mei 1989	Tasikmalaya			Asli	559
9138	Enes	9111103	IX/III-08/1053/V/1989	30 Mei 1989	Tasikmalaya			Asli	489
9139	Engga		IX/02/214/III/1979	22 Maret 1979	Bandung			Asli	30
9140	Engging bin Abdurosid	9100905	IX/III/20/0025/IV/87	01 April 1987	Lebak			Asli	336
9141	Enggo	9097741	IX/III-05/1030/PKRI/VI/87	30 Juni 1987	Cimahi			Asli	277
9142	Enggoem Goemara		IX/01/1214/4/1981	21 April 1981	Bandung			Asli	30
9143	Engka	9095600	IX-III-06/077/X/1986	5 Oktober 1986	Sumedang			Asli	235
9144	Engkam bin Ajen	256139	1952/B/3/IV/1959	14 April 1959	Karawang			Asli	87
9145	Engkan	9100599	IX/III-05/604/PKRI/VI/87	9 Juni 1987	Cimahi			Asli	332
9146	Engkan bin Haromi	9100674	IX-III/07/169/12/1986	2 Desember 1986	Garut			Asli	333
9147	Engkar	9085849	IX/13/0734/XI/1980	17 Nopember 1980	Sukabumi			Asli	139
9148	Engkar	9100760	IX/III-08/191/IV/87	20 April 1987	Tasikmalaya			Asli	334
9149	Engkar	9106127	IX/III-08/47/VII/88	19 Juli 1988	Tasikmalaya			Asli	405
9150	Engkar	9111095	IX/III-08/145/IV/87	06 April 1987	Tasikmalaya			Fotokopi	489
9151	Engkar	9112688	IX-III/08/277/V/1989	31 Mei 1989	Tasikmalaya			Asli	530

NO. URUT	NAMA	NPV	NO. PENDAFTARAN	TANGGAL PENDAFTARAN	DAERAH PENDAFTARAN	SK GELAR KEHORMATAN	TANGGAL SK GELAR KEHORMATAN	KET.	NO. JILID
9152	Engkar bin Ma'rup	9108960	IX-III/07/0326/IV/1989	01 April 1989	Garut			Asli	445
9153	Engkar bin Muhri	9100574	IX/III-04/421/V/89	30 Mei 1989	Cianjur			Asli	331
9154	Engkar bin Muhri	9114433	IX/III-04/421/V/89	30 Mei 1989	Cianjur			Asli	558
9155	Engkar bin Samsuri	9114449	IX-III/07/438/IV/1989	07 April 1989	Garut			Asli	558
9156	Engkar binti Jatma, Nyi	9097681	IX/III-05/236/PKRI/1/87	14 Januari 1987	Cimahi			Asli	275
9157	Engkar Karmanah	9084146	IX/17/0732/VII/1979	20 Juli 1979	Cianjur			Asli	112
9158	Engkar Sukarna	9095621	IX-III/07/495/I/1987	24 Januari 1987	Garut			Asli	235
9159	Engkas	9095601	IX-III-06/117/X/1986	5 Oktober 1986	Sumedang			Asli	235
9160	Engkay Rokayah binti H. Sudja'i, Ny.	9100716	IX-III/07/542/I/1987	26 Januari 1987	Garut			Asli	333
9161	Engkik	9088031	IX/14/0156/I/1979	08 Januari 1979	Sumedang			Asli	173
9162	Engkik bin Jeje	9095664	IX/III-17/85/III/1987	15 Maret 1987	Purwakarta			Asli	236
9163	Engkim	253206	317/B/8/I/1959	14 Januari 1959	Bogor			Asli	72
9164	Engkin bin Enjum	9100678	IX-III/07/210/12/1986	3 Desember 1986	Garut			Asli	333
9165	Engkin bin Nanta	9108955	IX-III/07/0248/III/1989	27 Maret 1989	Garut			Asli	445
9166	Engkin Sumarna bin Jatma	9108969	IX-III/07/388/IV/1989	06 April 1989	Garut			Asli	446
9167	Engkin Tayuli	9112704	IX-III/09/707/IX/1988	15 September 1988	Ciamis			Asli	530
9168	Engking	9100577	IX/III-04/330/VI/1987	30 Juni 1987	Cianjur			Asli	331
9169	Engking	9108868	IX-III/03/0050/I/1989	02 Januari 1989	Sukabumi			Asli	443
9170	Engking	9111106	IX/III-09/416/IX/1988	15 September 1988	Ciamis			Asli	489
9171	Engking al Rusmana	193650	2645/B/19/IV/59	06 April 1959	Jawa Barat			Asli	58
9172	Engkit bin Ridi	9100544	IX-III/02/376/VI/87	24 Juni 1987	Bogor			Asli	331
9173	Engko		4951/B/16/IV/1959	04 April 1959	Sumedang			Fotokopi	21
9174	Engko		IX/01/0045/8/1978	25 Agustus 1978	Kota Madya Bandung			Asli	30
9175	Engko	9092532	IX/14/0113/I/1979	04 Januari 1979	Sumedang			Asli	199
9176	Engko	9097858	IX-III/21/068/II/1987	12 Februari 1987	Kodya Bandung			Asli	280
9177	Engko	9108988	IX-III/09/489/IX/1988	15 September 1988	Ciamis			Asli	446
9178	Engko	9112726	IX-III/21/389/V/1989	31 Mei 1989	Kodya Bandung			Asli	530
9179	Engko	9114458	IX-III/07/869/IV/1989	07 April 1989	Garut			Asli	559
9180	Engko bin Bakri	9087994	IX/2/045/I/1979	19 Januari 1979	Bandung			Asli	172
9181	Engko bin Hasan	9100560	IX/III-04/055/IV/1987	20 April 1987	Cianjur			Asli	331

NO. URUT	NAMA	NPV	NO. PENDAFTARAN	TANGGAL PENDAFTARAN	DAERAH PENDAFTARAN	SK GELAR KEHORMATAN	TANGGAL SK GELAR KEHORMATAN	KET.	NO. JILID
9182	Engko bin Juhapi	9112641	IX-III/07/444/IV/1989	07 April 1989	Garut			Asli	529
9183	Engko bin Muhyi	9100546	IX-III/03/0242/XI/1986	20 November 1986	Sukabumi			Asli	331
9184	Engko bin Sayuti	9114462	IX-III/07/999/IV/1989	07 April 1989	Garut			Asli	559
9185	Engko bin Suan	9100578	IX/III-04/344/VI/1987	30 Juni 1987	Cianjur			Asli	331
9186	Engko bin Wa'i		901/B/Kuv/10/03/59	21 Maret 1959	Cianjur			Fotokopi	7
9187	Engko bin Warta	9100741	IX-III/07/874/4/1987	20 April 1987	Garut			Asli	334
9188	Engko Sukarna	9083836	IX/01/0210/XII/1978	20 Desember 1978	Kodya Bandung			Asli	109
9189	Engkoh	9111785	IX-III/08/1236/V/1989	31 Mei 1989	Tasikmalaya			Asli	506
9190	Engkom	9084174	IX/17/0357/V/1979	15 Mei 1979	Cianjur			Asli	114
9191	Engkom	9092182	IX/14/0351/IV/1981	06 April 1981	Sumedang			Asli	193
9192	Engkom bin Arjasi	9100718	IX-III/07/574/I/1987	29 Januari 1987	Garut			Asli	333
9193	Engkon	9088074	IX/04/094/3/1979	13 Maret 1979	Garut			Asli	173
9194	Engkon	9088915	IX/02/035/VII/1979	06 Juli 1979	Bandung			Asli	188
9195	Engkon	9092173	IX/04/096/III/1979	17 Maret 1979	Garut			Asli	193
9196	Engkon	9094519	IX/04/13/4/1983	19 April 1983	Garut			Asli	214
9197	Engkon	9111787	IX-III/08/1255/V/1989	31 Mei 1989	Tasikmalaya			Asli	506
9198	Engkon bin Arisin	250197	3208/B/3/V/1960	06 Mei 1959	Karawang			Asli	71
9199	Engkon bin Sarmudi	9112661	IX-III/07/612/IV/1989	07 April 1989	Garut			Asli	529
9200	Engkon bin Suhanda	9112680	IX-III/07/983/IV/1989	07 April 1989	Garut			Asli	530
9201	Engkon Karno	9092174	IX/04/721/V/1981	07 Mei 1981	Garut			Asli	193
9202	Engkon Karno	9114460	IX-III/07/882/IV/89	07 April 1989	Garut			Asli	559
9203	Engkon Marta	9106165	IX/III-08/694/III/1989	14 Maret 1989	Tasikmalaya			Asli	406
9204	Engkon Sumarya	9100705	IX-III/07/473/I/1987	24 Januari 1987	Garut			Asli	333
9205	Engkong	291917	2725/B/3/IV/1959	22 April 1959	Karawang			Asli	92
9206	Engkong Surjadidjaja		2219/B/Kuv/10/08/59	02 Agustus 1959	Cianjur			Fotokopi	8
9207	Engkos	9100638	IX-III-06/541/III/1987	9 Maret 1987	Sumedang			Asli	332
9208	Engkos	9100719	IX-III/07/550/1/1987	28 Januari 1987	Garut			Asli	334
9209	Engkos	9108883	IX-III/04/0406/V/1989	30 Mei 1989	Cianjur			Asli	443
9210	Engkos	9108976	IX-III/08/812/IV/1989	15 April 1989	Tasikmalaya			Asli	446
9211	Engkos	9114442	IX-III-06/1285/V/1989	30 Mei 1989	Sumedang			Asli	558
9212	Engkos	9114484	IX-III/07/1102/IV/1989	07 April 1989	Garut			Asli	559

NO. URUT	NAMA	NPV	NO. PENDAFTARAN	TANGGAL PENDAFTARAN	DAERAH PENDAFTARAN	SK GELAR KEHORMATAN	TANGGAL SK GELAR KEHORMATAN	KET.	NO. JILID
9213	Engkos	9114508	IX/III-08/1670/V/89	31 Mei 1989	Tasikmalaya			Fotokopi	560
9214	Engkos	9114587	IX-III/21/636/V/1989	31 Mei 1989	Kodya Bandung			Asli	561
9215	Engkos	9100847	IX/III-09//1425/V/1987	19 Mei 1987	Ciamis			Asli	335
9216	Engkos bin Emid	9100695	IX-III/07/379/1/1987	2 Januari 1987	Garut			Asli	333
9217	Engkos bin Engko	9095613	IX-III/07/047/11/1986	19 November 1986	Garut			Asli	235
9218	Engkos binti Cakra	9100873	IX/III-13/346/6/1987	27 Juni 1987	Cirebon			Asli	336
9219	Engkos Kasdja	9111100	IX/III-08/985/V/1989	29 Mei 1989	Tasikmalaya			Asli	489
9220	Engkos Kosasih	224038	03900/B/20/IV/59	07 April 1959	Kota Madya Bandung			Asli	61
9221	Engkos Kosasih	9083824	IX/01/1052/II/1980	20 Nopember 1980	Kodya Bandung			Asli	109
9222	Engkos Kosasih	9083837	IX/01/0208/XII/ 1978	20 Desember 1978	Kodya Bandung			Asli	109
9223	Engkos Kosasih	9100803	IX/III-09/385/V/1987	19 Mei 1987	Ciamis			Asli	335
9224	Engkos Kosasih	9106176	IX/III-09/02/IX/1988	15 September 1988	Ciamis			Asli	406
9225	Engkos Kosasih bin Ahmad Sanusi	9108970	IX-III/07/389/IV/1989	06 April 1989	Garut			Asli	446
9226	Engkos Kosasih bin Almasik	9100667	IX-III/07/133/11/1986	27 November 1986	Garut			Asli	333
9227	Engku	9114502	IX/III-08/1584/V/1989	31 Mei 1989	Tasikmalaya			Fotokopi	560
9228	Engku Tirman	9097740	IX/III-05/1028/PKRI/VI/87	30 Juni 1987	Cimahi			Asli	277
9229	Engkud	9100771	IX/III-08/347/VI/87	27 Juni 1987	Tasikmalaya			Asli	334
9230	Engkun	9100641	IX-III-06/608/IV/1987	15 April 1987	Sumedang			Asli	332
9231	Engkun	9111777	IX-III/08/1163/V/1989	31 Mei 1989	Tasikmalaya			Asli	506
9232	Engkun	9114448	IX-III-06/1411/V/1989	30 Mei 1989	Sumedang			Asli	558
9233	Engkun Karsidi	9087986	IX/01/0382/3 /79	20 Maret 1979	Bandung			Asli	172
9234	Engkun Maskun	9083937	IX/04/676/5/1981	07 Mei 1981	Garut			Asli	110
9235	Engkun Sumarna	9094507	IX/02/2027/XII/1983	24 Desember 1983	Bandung			Asli	213
9236	Engkur	9114584	IX-III/21/610/V/1989	31 Mei 1989	Kodya Bandung			Asli	561
9237	Engkus	9097738	IX/III/05/982/PKRI/VI/87	30 Juni 1987	Cimahi			Asli	277
9238	Engkus	9106162	IX/III-08/562/XII/1988	17 Desember 1988	Tasikmalaya			Asli	406
9239	Engkus	9100838	IX/III-09/1215/V/1987	19 Mei 1987	Ciamis			Asli	335
9240	Engkus bin Suhadi	9112679	IX-III/07/979/IV/1989	07 April 1989	Garut			Asli	530
9241	Engkus Kusman	9097721	IX/III-05/798/PKRI/VI/87	26 Juni 1987	Cimahi			Asli	276
9242	Engkus Kusmana	9112703	IX-III/09/657/IX/1988	15 September 1988	Ciamis			Asli	530
9243	Engkus Kusnadi	9100814	IX/III-09/628/V/1987	19 Mei 1987	Ciamis			Asli	335

NO. URUT	NAMA	NPV	NO. PENDAFTARAN	TANGGAL PENDAFTARAN	DAERAH PENDAFTARAN	SK GELAR KEHORMATAN	TANGGAL SK GELAR KEHORMATAN	KET.	NO. JILID
9244	Engkus Kustama	9106140	IX/III-08/246/IX/88	26 September 1988	Tasikmalaya			Asli	405
9245	Engkut	9114500	IX/III-08/1578/V/1989	31 Mei 1989	Tasikmalaya			Asli	559
9246	Engkuy	9100591	IX/III-05/420/PKRI/IV/87	24 April 1987	Cimahi			Asli	332
9247	Engo		/B/Kuv/10/06/59	19 Juni 1959	Cianjur			Fotokopi	5
9248	Eni	256164	1739/B/9/II/1959	24 Februari 1959	Sukabumi			Asli	87
9249	Eni	9085811	IX/10/0219/IX/1978	02 September 1978	Lebak			Asli	139
9250	Eni	9108865	IX-III/03/0010/IX/1988	08 September 1988	Sukabumi			Asli	443
9251	Eni bin Suhdi	9094566	IX/17/0514/VIII/1983	1 Agustus 1983	Cianjur			Asli	215
9252	Eni bin Surdi	9100571	IX/III-04/197/VI/1987	15 Juni 1987	Cianjur			Asli	331
9253	Eni Juwaeni	9084080	IX/13/0092/I/1979	02 Januari 1979	Sukabumi			Asli	113
9254	Eni Rochaeni	9083975	IX/04/357/11/1980	15 Nopember 1980	Garut			Asli	110
9255	Eni Rochani	9085795	IX/07/0025/I/1979	02 Januari 1979	Kuningan			Asli	123
9256	Eni Suhaeni	9114530	IX/III/14/1122/V/1989	31 Mei 1989	Kuningan			Asli	560
9257	Eni Sulaeni bin H. Sirod	9097663	IX-III/03/0550/VI/1987	25 Juni 1987	Sukabumi			Asli	275
9258	Eni Trisuly Sjaib,Ny.	9085695	IX/01/0076/VIII/1978	30 Agustus 1978	Kodya Bandung			Asli	137
9259	Enieh Nanny	9094509	IX/02/1082/IX/1983	05 September 1983	Bandung			Asli	213
9260	Enih	9085853	IX/13/0729/XI/1980	17 Nopember 1980	Sukabumi			Asli	139
9261	Enih	9108877	IX-III/04/0199/II/1989	06 Februari 1989	Cianjur			Asli	443
9262	Enih	9108919	IX-III/06/0689/V/1989	04 Mei 1989	Sumedang			Asli	444
9263	Enih bin Emang	9092839	IX/17/037/VIII/1983	01 Agustus 1983	Cianjur			Asli	205
9264	Enih bin Emang	9100572	IX/III-04/205/VI1987	17 Juni 1987	Cianjur			Asli	331
9265	Enih Hasanah	9085883	IX/15/0003/XII/1978	09 Desember 1978	Tasikmalaya			Asli	140
9266	Enih Kadir	9094523	IX/04/164/10/1983	20 Oktober 1983	Garut			Asli	214
9267	Enih, Ny.	9106051	IX/III-04/199/II/1989	6 Februari 1989	Cianjur			Asli	404
9268	Enik, Ny.	9106082	IX-III-06/064/VII/88	10 Juli 1988	Sumedang			Asli	404
9269	Enim	9106097	IX-III-06/223/X/1988	5 Oktober 1988	Sumedang			Asli	405
9270	Enim	9106133	IX/III-08/167/IX/1988	13 September 1988	Tasikmalaya			Asli	405
9271	Enin	9084081	IX/13/0063/X/1978	18 Oktober 1978	Sukabumi			Asli	113
9272	Enin	9086191	IX/17/0840/VII/1979	27 Juli 1979	Cianjur			Asli	143
9273	Enin	9108914	IX-III/06/0608/IV/1989	08 April 1989	Sumedang			Asli	444
9274	Enin bin Badang	9108999	IX-III/10/214/VI/1989	16 Juni 1989	Karawang			Asli	447

NO. URUT	NAMA	NPV	NO. PENDAFTARAN	TANGGAL PENDAFTARAN	DAERAH PENDAFTARAN	SK GELAR KEHORMATAN	TANGGAL SK GELAR KEHORMATAN	KET.	NO. JILID
9275	Enin bin Oplan	9097822	IX/III/10/03/X/1986	29 Oktober 1986	Karawang			Asli	279
9276	Enin Suryani, Ny.	9095633	IX-III/07/735/3/1987	4 Maret 1987	Garut			Asli	235
9277	Enin/ Maikin	78466	01792/B/2/VII/59	11 Juli 1959	Bekasi			Asli	46
9278	Ening	9111098	IX/III-08/786/IV/1989	26 April 1989	Tasikmalaya			Asli	489
9279	Ening	9114521	IX/III-13/252/V/1989	30 Mei 1989	Cirebon			Asli	560
9280	Ening	9114533	IX/III/14/1307/V/1989	31 Mei 1989	Kuningan			Asli	560
9281	Ening Turini Muskat Ny.	9088022	IX/09/0221/11/1980	29 November 1980	Majalengka			Asli	173
9282	Enis	9112665	IX-III/07/732/IV/1989	07 April 1989	Garut			Asli	530
9283	Enis	9114569	IX-III/21/473/V/89	31 Mei 1989	Kodya Bandung			Asli	561
9284	Enis Ahim bin Poan	9094541	IX/02/1333/10/1983	14 Oktober 1983	Bandung			Asli	214
9285	Enis, Nyi	9111083	IX-III/06/075/VII/88	10 Juli 1988	Sumedang			Fotokopi	488
9286	Enja	9097676	IX/III-05/179/PKRI/1/87	12 Januari 1987	Cimahi			Asli	275
9287	Enja	9100626	IX-III/06/076/X/1986	5 Oktober 1986	Sumedang			Asli	332
9288	Enjam	9083968	IX/04/723/5/1981	07 Mei 1981	Garut			Asli	110
9289	Enjam bin Asman	9094513	IX/03/359/XI/1983	18 Nopember 1983	Bogor			Asli	213
9290	Enjam bin Atmasik		IX/02/207/III/1979	22 Maret 1979	Bandung			Asli	30
9291	Enjam bin Mukri	9106219	IX/III-17/068/XII/1988	15 Desember 1988	Purwakarta			Asli	406
9292	Enjang	9097732	IX/III-05/896/PKRI/VI/87	30 Juni 1987	Cimahi			Asli	277
9293	Enjang Abdul Latief	9114575	IX-III/21/528/V/89	31 Mei 1989	Kodya Bandung			Asli	561
9294	Enjang bin Adma	9112725	IX-III/21/368/V/1989	31 Mei 1989	Kodya Bandung			Asli	530
9295	Enjang bin Darma	9106223	IX-III/21/010/IX/1988	6 September 1988	Kodya Bandung			Asli	406
9296	Enjang bin Darmini	9095586	IX/III-05/285/PKRI/III/87	4 Maret 1987	Cimahi			Asli	234
9297	Enjang bin Engko	9108874	IX-III/03/0160/III/1989	25 Maret 1989	Sukabumi			Asli	443
9298	Enjang bin Husen	9100548	IX-III/03/0356/III/87	20 Maret 1987	Sukabumi			Asli	331
9299	Enjang S.	9097724	IX/III-05/814/PKRI/VI/87	26 Juni 1987	Cimahi			Asli	276
9300	Enjeh	9100609	IX/III-05/171/PKRI/V/89	30 Mei 1989	Cimahi			Asli	332
9301	Enjeh/ Enjet		IX/02/552/II/1979	23 Februari 1979	Bandung			Asli	30
9302	Enjen	9088024	IX-10/0454/X/78	17 September 1978	Pandeglang			Asli	173
9303	Enjen Djaenudin	9083954	IX/04/458/12/1980	27 Desember 1980	Garut			Asli	110
9304	Enji	9111773	IX-III/08/1136/V/1989	31 Mei 1989	Tasikmalaya			Asli	505
9305	Enjo	9111778	IX-III/08/1167/V/1989	31 Mei 1989	Tasikmalaya			Asli	506

NO. URUT	NAMA	NPV	NO. PENDAFTARAN	TANGGAL PENDAFTARAN	DAERAH PENDAFTARAN	SK GELAR KEHORMATAN	TANGGAL SK GELAR KEHORMATAN	KET.	NO. JILID
9306	Enjo bin Wijatma	9084289	IX/04/736/V/1981	07 Mei 1981	Garut			Asli	115
9307	Enjo Suharja	9095645	IX/III/14/0375/II/87	23 Februari 1987	Kuningan			Asli	235
9308	Enjo Sutarja	9097841	IX/III-16/268/XII/1986	9 Desember 1986	Majalengka			Asli	279
9309	Enjoh	9097671	IX/III-05/136/PKRI/1/1987	6 Januari 1987	Cimahi			Asli	275
9310	Enjoh bin Emod		IX/02/447/10/1979	21 Oktober 1979	Bandung			Asli	30
9311	Enjon	9106130	IX/III-08/129/IX/1988	1 September 1988	Tasikmalaya			Asli	405
9312	Enjon	9108982	IX-III/08/974/V/1989	30 Mei 1989	Tasikmalaya			Asli	446
9313	Enjon	9112666	IX-III/07/738/IV/1989	07 April 1989	Garut			Asli	530
9314	Enjon bin Edi	9094514	IX/04/144/10/1983	10 Nopember 1983	Garut			Asli	213
9315	Enjong	9106106	IX-III-06/399/I/1987	10 Januari 1987	Sumedang			Asli	405
9316	Enju	9108900	IX-III/06/0471/III/1989	05 Maret 1989	Sumedang			Asli	444
9317	Enju b. Rasim	9084527	IX/02/451/10/1979	21 Oktober 1979	Bandung			Asli	119
9318	Enju bin Hatoji	9112663	IX-III/07/651/IV/1989	07 April 1989	Garut			Asli	530
9319	Enju bin Marasik	9097669	IX/III-05/93/PKRI/12/86	31 Desember 1986	Cimahi			Asli	275
9320	Enju bin Salnapi	9083931	IX/04/318/10/1980	06 Oktober 1980	Bogor			Asli	110
9321	Enjuh	9100611	IX/III-05/774/PKRI/VI/87	26 Juni 1987	Cimahi			Asli	332
9322	Enjuh	9106066	III-05/041/PKRI/X/1988	8 Oktober 1988	Cimahi			Asli	404
9323	Enjuh	9112664	IX-III/07/644/IV/1989	07 April 1989	Garut			Asli	530
9324	Enjuh bin Aspian	9111119	IX/III/20/0064/V/87	05 Mei 1987	Lebak			Fotokopi	489
9325	Enjuh bin Iyos	9100707	IX-III/07/488/1/1987	24 Januari 1987	Garut			Asli	333
9326	Enjum		IX/02/105/II/1979	28 Februari 1979	Bandung			Asli	30
9327	Enjum	9084111	IX/16/0535/III/1981	25 Maret 1981	Ciamis			Asli	112
9328	Enjum	9087975	IX/01/0705/3/1979	22 Maret 1979	Bandung			Asli	172
9329	Enjum	9092708	IX/02/077/5/83	05 Mei 1983	Bandung			Asli	202
9330	Enjum	9094522	IX/04/158/10/1983	13 Oktober 1983	Garut			Asli	214
9331	Enjum	9094544	IX/02/1497/10/1983	24 Oktober 1983	Bandung			Asli	214
9332	Enjum	9094570	IX/III-06/058/X/1986	5 Oktober 1986	Sumedang			Asli	215
9333	Enjum	9100853	IX/III-09/1521/V/1987	19 Mei 1987	Ciamis			Asli	336
9334	Enjum	9106136	IX/III-08/194/IX/1988	14 September 1988	Tasikmalaya			Asli	405
9335	Enjum	9106164	IX/III-08/1007/V/1989	31 Mei 1989	Tasikmalaya			Asli	406
9336	Enjum	9108939	IX-III/06/0889/V/1989	20 Mei 1989	Sumedang			Asli	445

NO. URUT	NAMA	NPV	NO. PENDAFTARAN	TANGGAL PENDAFTARAN	DAERAH PENDAFTARAN	SK GELAR KEHORMATAN	TANGGAL SK GELAR KEHORMATAN	KET.	NO. JILID
9337	Enjum	9112720	IX-III/21/295/V/1989	31 Mei 1989	Kodya Bandung			Asli	530
9338	Enjum	9114471	IX-III/07/1052/IV/89	07 April 1989	Garut			Asli	559
9339	Enjum bin Hadi	9095572	IX/III-04/209/VI/1987	20 Juni 1987	Cianjur			Asli	234
9340	Enjum Jumhani	9108930	IX-III/06/0806/V/1989	15 Mei 1989	Sumedang			Asli	445
9341	Enjun (Ijun)		2583/B/Kuv/10/08/59	21 Agustus 1959	Cianjur			Fotokopi	8
9342	Enjung bin Ibo	9084173	IX/17/0347/V/1979	15 Mei 1979	Cianjur			Asli	114
9343	Enjup	9106171	IX/III-08/663/II/1989	18 Februari 1989	Tasikmalaya			Asli	406
9344	Enkar bin Madrasik	9100649	IX-III/07/003/11/1986	19 November 1986	Garut			Asli	332
9345	Ennah Suhaenah	9106221	IX-III/21/002/VII/88	11 Juli 1988	Kodya Bandung			Asli	406
9346	Enngking bin Ibing	9084071	IX/13/0418/III/1979	29 Maret 1979	Sukabumi			Asli	113
9347	Enny Liranny alias Rasimini		IX/01/0867/12/1979	17 Desember 1979	Kota Madya Bandung			Asli	30
9348	Enny Rukmini Sekarningrat, Ny.	9085674	IX/01/0257/III/1979	03 Maret 1979	Kodya Bandung			Asli	137
9349	Enny Sahariani	9097873	IX/III-02/348/VI/1987	24 Juni 1987	Bogor			Asli	280
9350	Eno	9083935	IX/04/521/12/1980	27 Desember 1980	Garut			Asli	110
9351	Eno	9084117	IX/16/0057/X/1977	16 Oktober 1977	Ciamis			Asli	112
9352	Eno	9088038	IX/140101/I/1979	04 Januari 1979	Sumedang			Asli	173
9353	Eno	9100784	IX/III-09/43/V/1987	19 Mei 1987	Ciamis			Asli	335
9354	Eno	9108983	IX-III/09/1426/V/1987	15 Mei 1987	Ciamis			Asli	446
9355	Eno	9111090	IX-III-06/977/V/1989	25 Mei 1989	Sumedang			Asli	489
9356	Eno Dachlan	9108990	IX-III/09/509/IX/1988	15 September 1988	Ciamis			Asli	446
9357	Eno Djumli	9084147	IX/17/0400/V/1979	15 Mei 1979	Cianjur			Asli	112
9358	Eno Jaya	9106109	IX-III/07/009/VII/1988	6 Juli 1988	Garut			Asli	405
9359	Eno Karno	9112708	IX/III-09/1392/V/1987	19 Mei 1987	Ciamis			Asli	530
9360	Eno Madro'i	9100542	IX-III/02/229/V87	25 Mei 1987	Bogor			Asli	331
9361	Eno Subarna	9097854	IX-III/21/023/I/87	19 Januari 1987	Kodya Bandung			Asli	279
9362	Eno Sukana	88336	702/B/11/VI/59	20 Juni 1959	Cirebon			Asli	49
9363	Eno Sukarna	9084115	IX/16/0346/X/1980	15 Oktober 1980	Ciamis			Asli	112
9364	Eno Sukarno	9106188	IX/III-09/218/IX/1988	15 September 1988	Ciamis			Asli	406
9365	Eno Yudhawinata	9108987	IX-III/09/482/IX/1988	15 September 1988	Ciamis			Asli	446
9366	Eno. B	9088075	IX/04/527/12/1980	27 Desember 1980	Garut			Asli	173
9367	Enob	9100859	IX/III/10/77/I/1987	22 Januari 1987	Karawang			Asli	336

NO. URUT	NAMA	NPV	NO. PENDAFTARAN	TANGGAL PENDAFTARAN	DAERAH PENDAFTARAN	SK GELAR KEHORMATAN	TANGGAL SK GELAR KEHORMATAN	KET.	NO. JILID
9368	Enob alias Ohen	9097734	IX/III/05/932/PKRI/VI/87	30 Juni 1987	Cimahi			Asli	277
9369	Enob bin Uci	9100564	IX/III-04/125/V/1987	7 Mei 1987	Cianjur			Asli	331
9370	Enob Subarnas	9106094	IX-III-06/211/X/1988	5 Oktober 1988	Sumedang			Asli	404
9371	Enoch		1409/B/Kuv/10/06/59	08 Juni 1959	Cianjur			Fotokopi	5
9372	Enoch	248260	1212/B/9/I/1959	21 Januari 1959	Sukabumi			Asli	70
9373	Enoch bin Etje	73856	659/B/8/II/59	13 Februari 1959	Bogor			Asli	43
9374	Enoch Sutahja	253493	168/B/8/XII/1958	08 Desember 1958	Bogor			Asli	77
9375	Enoeng Andjasmara, Ny.	9106230	IX-III/21/061/II/1989	22 Februari 1989	Kodya Bandung			Asli	407
9376	Enoh	70274	2210/B/9/III/1959	10 Maret 1959	Sukabumi			Asli	42
9377	Enoh	224026	6584/B/15/III/59	28 Maret 1959	Kabupaten Bandung			Asli	61
9378	Enoh	255927	2777/3/IV/1959	24 April 1959	Karawang			Asli	83
9379	Enoh	256119	547/B/Kuv/10/02/59	27 Februari 1959	Cianjur			Asli	86
9380	Enoh	9083951	IX/04/487/12/1980	27 Desember 1980	Garut			Asli	110
9381	Enoh	9097931	IX/III-05/312/PKRI/III/87	31 Maret 1987	Cimahi			Asli	282
9382	Enoh	9100582	IX/III-04/182/I/1989	25 Januari 1989	Cianjur			Fotokopi	331
9383	Enoh	9100740	IX-III/07/873/4/1987	20 April 1987	Garut			Asli	334
9384	Enoh	9106049	IX/III-4/182/I/1989	25 Januari 1989	Cianjur			Asli	404
9385	Enoh	9106103	IX-III/06/367/I/1989	5 Januari 1989	Sumedang			Asli	405
9386	Enoh	9114455	IX-III/07/820/IV/1989	07 April 1989	Garut			Fotokopi	558
9387	Enoh	9114526	IX/III/14/0938/V/1989	31 Mei 1989	Kuningan			Asli	560
9388	Enoh Anwar b. Sandi	9100541	IX-III/02/225/V/87	25 Mei 1987	Bogor			Asli	331
9389	Enoh bin Astian	9106199	IX/III/10/009/VI/1988	20 Juni 1988	Karawang			Asli	406
9390	Enoh bin H. Abdulah	9088040	IX/17/0693/VII/79	15 Juli 1979	Cianjur			Asli	173
9391	Enoh bin H. Sadikin	9100556	IX/III-04/035/II/1987	16 Februari 1987	Cianjur			Asli	331
9392	Enoh bin H. Surija	253689	01219/B/5/V/1959	02 Mei 1959	Serang			Asli	79
9393	Enoh bin Muntakar	224210	5361/B/15/II/1959	18 Februari 1959	Bandung			Asli	63
9394	Enoh bin Paenah	9100711	IX-III/07/515/I/1987	26 Januari 1987	Garut			Asli	333
9395	Enoh bin Patah	9084151	IX/17/0208/III/1979	07 Maret 1979	Cianjur			Asli	112
9396	Enoh bin Sahroni		1520/B/Kuv/10/05/59	13 Mei 1959	Cianjur			Fotokopi	8
9397	Enoh bin Satibi	9100686	IX-III/07/297/I/1987	5 Januari 1987	Garut			Asli	333
9398	Enoh bin TAslim	9109183	IX-III/17/136/V/1989	15 Mei 1989	Purwakarta			Asli	449

NO. URUT	NAMA	NPV	NO. PENDAFTARAN	TANGGAL PENDAFTARAN	DAERAH PENDAFTARAN	SK GELAR KEHORMATAN	TANGGAL SK GELAR KEHORMATAN	KET.	NO. JILID
9399	Enoh bin Udung	9097869	IX-III/21/252/VI/87	22 Juni 1987	Kodya Bandung			Asli	280
9400	Enoh bin Wiwi	9108878	IX-III/04/0306/V/1989	25 Mei 1989	Cianjur			Asli	443
9401	Enoh binti Sahuri, Ny.	9100663	IX-III/07/079/11/1986	25 November 1986	Garut			Asli	333
9402	Enoh Budiman	9084181	IX/17/566/VI/1979	05 Juni 1979	Cianjur			Asli	114
9403	Enoh Hidayat bin H. Krama	9092531	IX/06/659/XII/1980	16 Desember 1980	Kerawang			Asli	199
9404	Enoh Soebahir		IX/02/416/10/1979	11 Oktober 1979	Bandung			Asli	30
9405	Enoh Suhanda	9084114	IX/16/0273/XII/1979	18 Desember 1979	Ciamis			Asli	112
9406	Enoh Wangsaatmadja		IX/9/0020/7/1978	18 Juli 1978	Kota Madya Bandung			Asli	30
9407	Enoh Wijaya	9106142	IX/III-08/259/IX/1988	29 September 1988	Tasikmalaya			Asli	405
9408	Enoh Zen	9097937	IX/III-05/418/PKRI/IV/87	24 April 1987	Cimahi			Asli	282
9409	Enoh, Ny	9112685	IX-III/16/716/V/1989	25 Mei 1989	Majalengka			Asli	530
9410	Enoh, Ny.	9114439	IX-III-06/1260/V/1989	30 Mei 1989	Sumedang			Asli	558
9411	Enok	166670	P.543/B/4/II/1959	02 Februari 1959	Subang			Asli	57
9412	Enok	9084088	IX/14/0230/I/79	10 Januari 1979	Sumedang			Asli	113
9413	Enok Mamah	9114579	IX-III/21/582/V/1989	31 Mei 1989	Kodya Bandung			Asli	561
9414	Enok Maryanah, Ny.	9097718	IX/III-05/734/PKRI/VI/87	24 Juni 1987	Cimahi			Asli	276
9415	Enok Najar, R.	9086417	IX/17/0164/III/1979	05 Maret 1979	Cianjur			Asli	146
9416	Enok Rubi'ah Ny.	9088003	IX/02/470/10/79	21 Oktober 1979	Bandung			Asli	172
9417	Enok, Ny	9114561	IX/III-17/161/V/1989	22 Mei 1989	Purwakarta			Asli	561
9418	Enok, Ny.	9100727	IX-III/07/740/3/1987	04 Maret 1987	Garut			Asli	334
9419	Enom min Djamin		825/B/7/XII/58	15 Desember 1958	Lebak			Fotokopi	13
9420	Enom Suhaeli	9100846	IX/III-09/1347/V/1987	19 Mei 1987	Ciamis			Asli	335
9421	Enon	9114512	IX/III-08/1780/V/1989	31 Mei 1989	Tasikmalaya			Asli	560
9422	Enon bin Abtari	9112674	IX-III/07/947/IV/1989	07 April 1989	Garut			Asli	530
9423	Enon bin Juanta	9083918	IX/02/438/10/1979	15 Oktober 1979	Bandung			Asli	110
9424	Enon Udin	9100798	IX/III-09/321/V/1987	19 Mei 1987	Ciamis			Asli	335
9425	Enong	9100762	IX/III-08/218/V/1987	05 Mei 1987	Tasikmalaya			Asli	334
9426	Enong, Ny.	9100836	IX/III-09/1192/V/1987	19 Mei 1987	Ciamis			Asli	335
9427	Enor Sutisna		155/B/16/X/1959	07 Nopember 1958	Sumedang			Fotokopi	21
9428	Enos	9112675	IX-III/07/952/IV/1989	07 April 1989	Garut			Asli	530
9429	Enot	9109013	IX-III/16/232/V/1989	15 Mei 1989	Majalengka			Asli	447

NO. URUT	NAMA	NPV	NO. PENDAFTARAN	TANGGAL PENDAFTARAN	DAERAH PENDAFTARAN	SK GELAR KEHORMATAN	TANGGAL SK GELAR KEHORMATAN	KET.	NO. JILID
9430	Enot	9112715	IX-III/16/697/V/1989	25 Mei 1989	Majalengka			Asli	530
9431	Entah	9112717	IX-III/21/197/V/1989	31 Mei 1989	Kodya Bandung			Asli	530
9432	Entah bin Emon	9084150	IX/17/0215/III/1979	07 Maret 1979	Cianjur			Asli	112
9433	Entah bin Enon	9084065	IX/13/0056/VIII/1977	29 Agustus 1977	Sukabumi			Asli	113
9434	Entam	9111089	IX-III-06/969/V/1989	25 Mei 1989	Sumedang			Asli	488
9435	Entan Sutarsih	9109024	IX-III/21/075/V/1989	27 Mei 1989	Kodya Bandung			Asli	447
9436	Entang		IX/02/507/11/1979	10 Nopember 1979	Bandung			Asli	30
9437	Entang	9083826	IX/01/0211/XII/1978	20 Desember 1978	Kodya Bandung			Asli	109
9438	Entang	9086505	IX/04/007/X/1977	04 Oktober 1977	Garut			Asli	147
9439	Entang	9097673	IX/III-05/147/PKRI/1/87	12 Januari 1987	Cimahi			Asli	275
9440	Entang	9097736	IX/III-05/966/PKRI/VI/1987	30 Juni 1987	Cimahi			Asli	277
9441	Entang	9100725	IX-III/07/704/3/1987	02 Maret 1987	Garut			Asli	334
9442	Entang b. Sumarta		IX/02/458/10/1979	21 Oktober 1979	Bandung			Asli	30
9443	Entang bin Duloh	48463	1862/B/15/XI/1959	22 Nopember 1958	Bandung			Asli	37
9444	Entang bin Juharan	9095575	IX/III-04/235/VI/1987	25 Juni 1987	Cianjur			Fotokopi	234
9445	Entang bin Masduki	9100706	IX-III/07/485/1/1987	24 Januari 1987	Garut			Asli	333
9446	Entang bin Wiganda	9108923	IX-III/06/0718/V/1989	20 Mei 1989	Sumedang			Asli	444
9447	Entang Kartadja	244652	5029/B/16/IV/1958	04 April 1959	Sumedang			Asli	67
9448	Entang Muhtar	9106201	IX/III/10/034/VIII/1988	2 Agustus 1988	Karawang			Asli	406
9449	Entang Permana	9100624	IX-III/06/015/X/1986	5 Oktober 1986	Sumedang			Asli	332
9450	Entang Rahmat	9097682	IX/III-05/239/PKRI/1/87	14 Januari 1987	Cimahi			Asli	275
9451	Entar	9097725	IX/III-05/824/PKRI/VI/87	26 Juni 1987	Cimahi			Asli	277
9452	Entar	9100743	IX-III/07/894/4/1987	22 April 1987	Garut			Asli	334
9453	Entar	9108920	IX-III/06/0694/V/1989	04 Mei 1989	Sumedang			Asli	444
9454	Entar	9114503	IX/III-08/1598/V/1989	31 Mei 1989	Tasikmalaya			Asli	560
9455	Entar bin Tasim	9114480	IX-III/07/1089/IV/89	07 April 1989	Garut			Asli	559
9456	Entar Mintarsih, Ny.	9095634	IX-III/07/752/3/1987	10 Maret 1987	Garut			Asli	235
9457	Entas bin Medi	9100681	IX-III/07/222/12/1986	3 Desember 1986	Garut			Asli	333
9458	Entas TAslim	9106079	III-05/105/PKRI/V/1989	18 Mei 1989	Cimahi			Asli	404
9459	Entay		IX/02/160/III/1979	21 Maret 1979	Bandung			Asli	30

NO. URUT	NAMA	NPV	NO. PENDAFTARAN	TANGGAL PENDAFTARAN	DAERAH PENDAFTARAN	SK GELAR KEHORMATAN	TANGGAL SK GELAR KEHORMATAN	KET.	NO. JILID
9460	Entay	9109008	IX-III/14/307/VI/1989	26 Juni 1989	Kuningan			Asli	447
9461	Enteh	9106045	IX/III-04/123/XI/1988	21 November 1988	Cianjur			Asli	404
9462	Enten bin Amsiah	9084049	IX/12/0133/3/1979	23 Maret 1979	Subang			Asli	113
9463	Entik	9108912	IX-III/06/0594/IV/1989	08 April 1989	Sumedang			Asli	444
9464	Entik (Enten)		3072/B/6/III/59	15 Maret 1959	Pandegelang			Fotokopi	7
9465	Entin Kartini, Rd.	9102991	IX/III-09/262/IX/1988	15 September 1988	Ciamis			Fotokopi	364
9466	Entin Kartini, Rd.	9106189	IX/III-09/262/IX/1988	15 September 1988	Ciamis			Asli	406
9467	Entin Kuraesih,Ny.	9092381	IX/14/0074/I/1979	03 Januari 1979	Sumedang			Asli	196
9468	Entin Satinah	9114542	IX/III-16/342/IV/1989	12 April 1989	Majalengka			Asli	560
9469	Enting		93/B/16/X/1958	31 Oktober 1958				Fotokopi	21
9470	Enting	9111774	IX-III/08/1145/V/1989	31 Mei 1989	Tasikmalaya			Asli	506
9471	Enting	9114498	IX/III-08/1521/V/1989	31 Mei 1989	Tasikmalaya			Asli	559
9472	Entis Sutisna	9088008	IX/3/356/1981	12 Mei 1981	Bogor			Asli	172
9473	Entjah	250136	88/B/16/X/1958	31 Oktober 1958	Sumedang			Asli	71
9474	Entjah	9112651	IX-III/07/715/IV/1989	07 April 1989	Garut			Asli	529
9475	Entjah, Ny.	9114475	IX-III/07/1067/IV/89	07 April 1989	Garut			Asli	559
9476	Entjang	224218	01967/B/20/I/59	28 Januari 1959	Kota Madya Bandung			Asli	63
9477	Entjang	9094553	IX/14/377/IX/1983	08 September 1983	Sumedang			Asli	214
9478	Entjas	9106211	IX/III-16/30/VII/88	15 Juli 1988	Majalengka			Asli	406
9479	Entjas Sasmita		IX/02/368/7/1979	01 Juli 1979	Bandung			Asli	30
9480	Entje	9083820	IX/01/0167/II/1978	16 Nopember 1978				Asli	109
9481	Entje	9100539	IX-III/02/173/V/87	5 Mei 1987	Bogor			Asli	331
9482	Entje	9108901	IX-III/06/0481/III/1989	05 Maret 1989	Sumedang			Asli	444
9483	Entje Mahdi bin Muhria	9100901	IX/III-17/31/XII/1986	15 Desember 1986	Purwakarta			Asli	336
9484	Entje Sasmita bin Amsani	9092181	IX/12/0074/III/1979	21 Maret 1979	Subang			Asli	193
9485	Entjem	9093669	IX/14/049/V/1983	02 Mei 1983	Sumedang			Asli	206
9486	Entjeng	9094533	IX/01/0145/7/1983	29 Juli 1983	Bandung			Asli	214
9487	Entjeng	9097665	IX/III-05/26/PKRI/12/1986	15 Desember 1986	Cimahi			Asli	275
9488	Entjeng Kuswendi	9083822	IX/01/1065/XII/1980	16 Desember 1980	Kodya Bandung			Asli	109
9489	Entjep Danumihardja	239488	1907/B/15/XI/1958	24 Nopember 1958	Bandung			Asli	64

NO. URUT	NAMA	NPV	NO. PENDAFTARAN	TANGGAL PENDAFTARAN	DAERAH PENDAFTARAN	SK GELAR KEHORMATAN	TANGGAL SK GELAR KEHORMATAN	KET.	NO. JILID
9490	Entji	9114499	IX/III-08/1565/V/1989	31 Mei 1989	Tasikmalaya			Asli	559
9491	Entjid bin Entjon	9112662	IX-III/07/642/IV/1989	07 April 1989	Garut			Asli	530
9492	Entjih, Ny	9112777	IX-III/07/733/IV/1989	07 April 1989	Garut			Asli	531
9493	Entjo	200420	16/B/18/XI/58	20 Oktober 1958	Tasikmalaya			Fotokopi	6
9494	Entjo	9109006	IX-III/13/203/V/1989	26 Mei 1989	Cirebon			Asli	447
9495	Entjo	9112724	IX-III/21/365/V/1989	31 Mei 1989	Kodya Bandung			Asli	530
9496	Entjo	9114488	IX-III/07/1122/IV/1989	07 April 1989	Garut			Asli	559
9497	Entjoe	9097782	IX-III-06/937/VI/1987	5 Juni 1987	Sumedang			Asli	278
9498	Entjon	9100589	IX/III-05/310/PKRI/III/87	31 September 1987	Cimahi			Asli	332
9499	Entjon kosim	9108941	IX-III/06/0898/V/1989	20 Mei 1989	Sumedang			Asli	445
9500	Entjon Natawisastra	115929	1184/B/19/XII/58	26 Desember 1958	Ciamis			Asli	54
9501	Entjon Tarsan	9097754	IX-III-06/454/II/1987	10 Februari 1987	Sumedang			Asli	277
9502	Entjon Tarsan	9100636	IX-III/06/454/II/1987	10 Februari 1987	Sumedang			Fotokopi	332
9503	Entju	9083971	IX/4/177/3/1979	29 Maret 1979	Garut			Asli	110
9504	Entju	9094559	IX/14/246/VII/1983	4 Juli 1983	Sumedang			Asli	214
9505	Entju	9097745	IX-III-06/133/X/86	5 Oktober 1986	Sumedang			Asli	277
9506	Entju	9097747	IX-III-06/162/X/1986	5 Oktober 1986	Sumedang			Asli	277
9507	Entju	9097748	IX-III-06/225/XII/86	15 Desember 1986	Sumedang			Asli	277
9508	Entju Anda	9106108	IX-III/07/006/VII/1988	5 Juli 1988	Garut			Asli	405
9509	Entju Samsudin	9083936	IX/04/499/12/1980	27 Desember 1980	Garut			Asli	110
9510	Entju Samsudin	9100666	IX-III/07/129/11/1986	27 November 1986	Garut			Asli	333
9511	Entju Sura	9083969	IX/04/340/11/1980	15 Nopember 1980	Garut			Asli	110
9512	Entju Sutisna	9094517	IX/04/232/12/1983	19 Desember 1983	Garut			Asli	214
9513	Entjuh	193719	P.3357/B/4/VII/1959	15 Juli 1959	Jawa Barat			Asli	59
9514	Entjuh Djohariah	9109022	IX-III/20/26/VIII/1988	01 Agustus 1988	Lebak			Asli	447
9515	Entjung	9095603	IX-III-06/135/XII/1986	5 Oktober 1986	Sumedang			Asli	235
9516	Entjur		723/B/6/I/59	19 Januari 1959	Pandegelang			Fotokopi	26
9517	Ento	9095587	IX/III-05/329/PKRI/III/87	31 Maret 1987	Cimahi			Asli	234
9518	Ento	9100644	IX-III-06/763/V/1987	4 Mei 1987	Sumedang			Asli	332
9519	Ento	9106169	IX/III-08/621/II/1989	7 Februari 1989	Tasikmalaya			Asli	406
9520	Ento	9100729	IX-III/07/777/3/1987	12 Maret 1987	Garut			Asli	334

NO. URUT	NAMA	NPV	NO. PENDAFTARAN	TANGGAL PENDAFTARAN	DAERAH PENDAFTARAN	SK GELAR KEHORMATAN	TANGGAL SK GELAR KEHORMATAN	KET.	NO. JILID
9521	Ento bin Solihin	9100863	IX/III/10/196/VI/1987	05 Juni 1987	Karawang			Asli	336
9522	Ento bin Ukar	9084059	IX/13/0862/XII/80	20 Desember 1980	Sukabumi			Asli	113
9523	Ento Marta	9109002	IX-III/10/270/V/1989	29 Mei 1989	Karawang			Asli	447
9524	Ento Muchtar	9106224	IX-III/21/017/IX/1988	9 September 1988	Kodya Bandung			Asli	406
9525	Ento, Ny.	9097703	IX/III-05/533/PKRI/V/87	26 Mei 1987	Cimahi			Asli	276
9526	Entoh	9083943	IX/04/574/12/1980	27 Desember 1980	Garut			Asli	110
9527	Entoh	9094551	IX/04/288/12/1983	31 Desember 1983	Garut			Asli	214
9528	Entoh	9100602	IX/III-05/642/PKRI/VI/87	11 Juni 1987	Cimahi			Asli	332
9529	Entoh	9106139	IX/III-08/222/IX/1988	22 September 1988	Tasikmalaya			Asli	405
9530	Entoh	9108972	IX-III/08/677/II/1989	27 Februari 1989	Tasikmalaya			Asli	446
9531	Entoh bin Suranta	9100726	IX-III/07/705/3/1987	02 Maret 1987	Garut			Asli	334
9532	Entom	9083916	IX/16/0253/X/1979	16 Oktober 1979	Ciamis			Asli	110
9533	Entom	9112652	IX/III-05/404/PKRI/IV/87	23 April 1987	Cimahi			Asli	529
9534	Entom	9114487	IX-III/07/1119/IV/1989	07 April 1989	Garut			Asli	559
9535	Entom bin Karma	9114522	IX/III-13/288/V/1989	30 Mei 1989	Cirebon			Asli	560
9536	Entom Bustomi	9100715	IX-III/07/535/I/1987	26 Januari 1987	Garut			Asli	333
9537	Enton	9111087	IX-III-06/794/V/87	04 Mei 1987	Sumedang			Fotokopi	488
9538	Enton bin Majapi		IX/02/623/12/1979	21 Desember 1979	Bandung			Asli	30
9539	Enton bin Sarbini	9106048	IX/III-04/160/I/1989	22 Januari 1989	Cianjur			Asli	404
9540	Enton Suanta	9114564	IX-III/21/274/V/1989	31 Mei 1989	Kodya Bandung			Asli	561
9541	Entong	9097885	IX-III/02/38/II/1987	26 Februari 1987	Bogor			Asli	280
9542	Entong	9100857	IX/III/10/45/XII/1986	21 Desember 1986	Karawang			Asli	336
9543	Entong	9109001	IX-III/10/254/V/1989	22 Mei 1989	Karawang			Asli	447
9544	Entong bin Sainan	253479	57/B/8/XI/1958	17 Nopember 1958	Bogor			Asli	77
9545	Entong bin Somad		4135/B/8/VII/1959	12 Juli 1959	Bogor			Fotokopi	6
9546	Entong Sumanta		4136/B/8/VII/1959	12 Juli 1959	Bogor			Fotokopi	6
9547	Entor Muhtar	9093662	IX/14/162/VI/83	01 Juni 1983	Sumedang			Asli	206
9548	Entos	9094529	IX/III-16/69/X/1986	4 Oktober 1986	Majalengka			Asli	214
9549	Entos	9100898	IX/III-16/40/VIII/1988	03 Agustus 1988	Majalengka			Fotokopi	336
9550	Entos	9100899	IX/III-16/94/IX/1988	28 September 1988	Majalengka			Fotokopi	336
9551	Entos	9106215	IX/III-16/94/IX/1988	28 September 1988	Majalengka			Asli	406

NO. URUT	NAMA	NPV	NO. PENDAFTARAN	TANGGAL PENDAFTARAN	DAERAH PENDAFTARAN	SK GELAR KEHORMATAN	TANGGAL SK GELAR KEHORMATAN	KET.	NO. JILID
9552	Entos Tosin	9106074	III-05/077/PKRI/I/1989	19 Januari 1989	Cimahi			Asli	404
9553	Entoy	9111092	IX-III-06/988/V/1989	25 Mei 1989	Sumedang			Asli	489
9554	Entu		IX/01/1174/4/1981	18 April 1981	Kota Madya Bandung			Asli	30
9555	Entuk bin Juanta	9083917	IX/02/209/III/1979	22 Maret 1979	Bandung			Asli	110
9556	Entum	9112667	IX-III/07/826/IV/1989	07 April 1989	Garut			Asli	530
9557	Entum bin Udi	9100557	IX/III-04/041/IV/1987	20 April 1987	Cianjur			Asli	331
9558	Entung, Ny.	9111084	IX-III-06/465/II/1989	07 Februari 1989	Sumedang			Fotokopi	488
9559	Entur bin Uye	9100722	IX-III/07/628/2/1987	03 Februari 1987	Garut			Asli	334
9560	Entur, Ny.	9100793	IX/III-09/240/V/1987	19 Mei 1987	Ciamis			Asli	335
9561	Enu	9114511	IX/III-08/1758/V/1989	31 Mei 1989	Tasikmalaya			Asli	560
9562	Enu b in Murhayi		IX/02/075/II/1979	14 Februari 1979	Bandung			Asli	30
9563	Enub	9097753	IX-III-06/429/II/1987	10 Februari 1987	Sumedang			Asli	277
9564	Enuh	9087990	IX/02/288/IV/79	02 April 1979	Bandung			Asli	172
9565	Enuh bin Anris	9100579	IX/III-04/348/VI/1987	30 Juni 1987	Cianjur			Asli	331
9566	Enuh bin Eper	9095618	IX-III/07/450/1/1987	21 Januari 1987	Garut			Asli	235
9567	Enuh bin Suhanda	9108964	IX-III/07/352/IV/1989	01 April 1989	Garut			Asli	446
9568	Enuh Natadisastra	9094527	IX/16/600/VI/1983	15 Juni 1983	Ciamis			Asli	214
9569	Enung		1700/B/9/II/59	23 Februari 1959	Sukabumi			Fotokopi	18
9570	Enung	9083832	IX/01/0004/III/1979	24 Maret 1979	Kodya Bandung			Asli	109
9571	Enung	9109020	IX-III/20/07/VII/1988	16 Juli 1988	Lebak			Asli	447
9572	Enung	9111088	IX-III/06/796/V/87	09 Mei 1987	Sumedang			Fotokopi	488
9573	Enung Alfiah	9114428	IX-III/02/417/V/1989	31 Mei 1989	Bogor			Asli	558
9574	Enung bibn Markum		2547/B/Kuv/10/08/59	20 Agustus 1959	Cianjur			Fotokopi	7
9575	Enung bin Bisri	9084061	IX/13/0757/XI/1980	18 November 1980	Sukabumi			Asli	113
9576	Enung Madusni	9100551	IX-III/03/0478/V/1987	25 Mei 1987	Sukabumi			Asli	331
9577	Enung Warja	9106131	IX/III-08/143/IX/1988	5 September 1988	Tasikmalaya			Asli	405
9578	Enung, Ny.	9097702	IX/III-05/527/PKRI/V/87	26 Mei 1987	Cimahi			Asli	276
9579	Enur	9088927	IX.06/06/V/1979	12 Mei 1979	Karawang			Asli	189
9580	Enur	9106035	IX-III/02/54/XII/1988	31 Desember 1988	Bogor			Asli	404
9581	Enur	9109074	IX-III/03/0270/V/1989	29 Mei 1989	Sukabumi			Asli	448
9582	Enur	9112684	IX-III/16/692/V/1989	3 Mei 1989	Majalengka			Asli	530

NO. URUT	NAMA	NPV	NO. PENDAFTARAN	TANGGAL PENDAFTARAN	DAERAH PENDAFTARAN	SK GELAR KEHORMATAN	TANGGAL SK GELAR KEHORMATAN	KET.	NO. JILID
9583	Enur bin Ele	9108927	IX-III/06/0771/V/1989	20 Mei 1989	Sumedang			Asli	444
9584	Enur bin Emang	9106040	IX/III-04/051/X/1988	11 Oktober 1988	Cianjur			Asli	404
9585	Enus	9100830	IX/III-09/1158/V/1987	19 Mei 1987	Ciamis			Asli	335
9586	Enut Mahdi	9111769	IX-III/08/292/VI/1987	22 Juni 1987	Tasikmalaya			Asli	505
9587	Enyu	9111775	IX-III/08/1154/V/1989	31 Mei 1989	Tasikmalaya			Asli	506
9588	Enyud bin Hatami	9100696	IX-III/07/382/I/1987	5 Januari 1987	Garut			Asli	333
9589	Enyum bin Iwa	9106041	IX/III-04/052/X/1988	11 Oktober 1988	Cianjur			Asli	404
9590	Eod	9100693	IX-III/07/366/2/1987	10 Februari 1987	Garut			Asli	333
9591	Eod	9106124	IX/III-08/30/VII/1988	6 Juli 1988	Tasikmalaya			Asli	405
9592	Eod Idi bin Maryadi	9100617	IX/III-05/1048/PKRI/VI/87	30 Juni 1987	Cimahi			Asli	332
9593	Eon	9097715	IX/III-05/658/PKRI/VI/87	18 Juni 1987	Cimahi			Asli	276
9594	Eon	9100651	IX-III/07/017/11/1986	19 November 1986	Garut			Asli	332
9595	Eon	9106193	IX/III-09/314/IX/1988	15 September 1988	Ciamis			Asli	406
9596	Eon	9108977	IX-III/08/830/V/1989	24 Mei 1989	Tasikmalaya			Asli	446
9597	Eon	9114474	IX-III/07/1063/IV/1989	07 April 1989	Garut			Asli	559
9598	Eon bin Jumantra	9100748	IX-III/07/913/5/1987	04 Mei 1987	Garut			Asli	334
9599	Eon bin Marnasam	9112677	IX-III/07/976/IV/1989	07 April 1989	Garut			Asli	530
9600	Epe Mustopa	9097775	IX-III-06/749/V/1987	4 Mei 1987	Sumedang			Asli	278
9601	Epe sape'I bin Udas	9084157	IX/17/0739/VII/1979	20 Juli 1979	Cianjur			Asli	112
9602	Epe Syafei Adisastra, BA	9083844	IX/01/0777/III/1979	24 Maret 1979	Kodya Bandung			Asli	109
9603	Eped bin Hakim	9100714	IX-III/07/527/I/1987	26 Januari 1987	Garut			Asli	333
9604	Epen	9097786	IX/III-08/67/VIII/1988	12 Agustus 1988	Tasikmalaya			Asli	278
9605	Epen bin Rusdi	9084134	IX/17/0801/VII/1979	27 Juli 1979	Cianjur			Asli	112
9606	Epen Junta	9097661	IX-III/03/0535/VI/1987	25 Juni 1987	Sukabumi			Asli	275
9607	Epen Yahdi	9114489	IX/III-08/1373/V/89	31 Mei 1989	Tasikmalaya			Asli	559
9608	Ependi	9092703	IX/12/0179/XI/1983	05 November 1983	Subang			Asli	202
9609	Ependi	9097859	IX-III/21/076/II/87	16 Februari 1987	Kodya Bandung			Asli	280
9610	Ependi bin H. Bahrudin	9106118	IX-III/07/114/X/1988	26 Oktober 1988	Garut			Asli	405
9611	Ependi bin H. Muksin	9106113	IX-III/07/058/VIII/1988	15 Agustus 1988	Garut			Asli	405
9612	Epeng	9097737	IX/III-05/968/PKRI/VI/87	30 Juni 1987	Cimahi			Asli	277
9613	Epeng	9100831	IX/III-09/1141/V/1987	19 Mei 1987	Ciamis			Asli	335

NO. URUT	NAMA	NPV	NO. PENDAFTARAN	TANGGAL PENDAFTARAN	DAERAH PENDAFTARAN	SK GELAR KEHORMATAN	TANGGAL SK GELAR KEHORMATAN	KET.	NO. JILID
9614	Epi bin Jaiman	9114426	IX-III/02/312/V/1989	31 Mei 1989	Bogor			Asli	558
9615	Epi Sarfiyin	9085846	IX/13/0539/V/1979	11 Mei 1979	Sukabumi			Asli	139
9616	Epon	16355	02632/B/20/II/1959	28 Februari 1959	Bandung			Asli	35
9617	Epon	9092533	IX/14/0146/I/1979	06 Januari 1979	Sumedang			Asli	199
9618	Epon	9114436	IX-III-06/1033/V/1989	25 Mei 1989	Sumedang			Fotokopi	558
9619	Epon bin Alin	9097823	IX/III/10/61/I/1987	9 Januari 1987	Karawang			Asli	279
9620	Epon binti Erom	9095577	IX/III-04/266/VI/1987	27 Juni 1987	Cianjur			Asli	234
9621	Epon binti Marta	9085767	IX.06/678/XII/1980	16 Desember 1980	Kerawang			Asli	138
9622	Epon Kartini	9100597	IX/III-05/547/PKRI/VI/87	3 Juni 1987	Cimahi			Asli	332
9623	Epon Odah binti Abas	9112681	IX-III/21/424/V/1989	31 Mei 1989	Kodya Bandung			Asli	530
9624	Epon Partinah	9106226	IX-III/21/045/I/89	14 Januari 1989	Kodya Bandung			Asli	407
9625	Epon Sutidja	8684	3862/B/18/VII/59	13 Juli 1959	Tasikmalaya			Asli	33
9626	Epon, Ny.	9097849	IX/III-16/614/VI/87	13 Juni 1987	Majalengka			Asli	279
9627	Epon, Ny.	9100891	IX/III-16/614/VI/87	13 Juni 1987	Majalengka			Fotokopi	336
9628	Epong Jubaedah	9106418	IX-III/21/008/VII/88	25 April 1987	Lebak			Asli	409
9629	Erah, Ny.	9100835	IX/III-09/1181/V/1987	19 Mei 1987	Ciamis			Asli	335
9630	Erah, Ny.	9106172	IX/III-08/672/II/1989	18 Februari 1989	Tasikmalaya			Asli	406
9631	Erah, Ny.	9111109	IX/III/14/0479/V/1989	31 Mei 1989	Kuningan			Asli	489
9632	Eram	9097719	IX/III-05/744/PKRI/VI/1987	24 Juni 1987	Cimahi			Asli	276
9633	Eram bin Ista	9100877	IX/III/14/0501/III/87	23 Maret 1987	Kuningan			Asli	336
9634	Eras binti Darosih	9100752	IX-III/07/932/5/1987	14 Mei 1987	Garut			Asli	334
9635	Erat binti Marta, Ny	9085780	IX.06/565/XI/1980	15 Nopember 1980	Kerawang			Asli	138
9636	Erat Sukaemi, Ny.	9092184	IX/14/0192/IV/1981	06 April 1981	Sumedang			Asli	193
9637	Erem b. Idi		IX/02/466/10/1979	21 Oktober 1979	Bandung			Asli	30
9638	Eri	9108978	IX-III/08/835/V/1989	26 Mei 1989	Tasikmalaya			Asli	446
9639	Eri	9114516	IX/III-09/866/IX/1988	15 September 1988	Ciamis			Asli	560
9640	Eri Kosasih	9106180	IX/III-09/51/IX/1988	15 September 1988	Ciamis			Asli	406
9641	Eri Soetomo	9088030	IX/13/0659/XII/79	05 Desember 1979	Sukabumi			Asli	173
9642	Erikanni Sitompul Silitonga	9111120	IX-III/21/139/V/1987	18 Mei 1987	Kodya Bandung			Asli	489
9643	Eris al.H.Aisah	9084140	IX/17/0505/V/1979	27 Mei 1979	Cianjur			Asli	112
9644	Erkin B. Sakilan	9100866	IX/III/10/251/VI/1987	27 Juni 1987	Karawang			Asli	336

NO. URUT	NAMA	NPV	NO. PENDAFTARAN	TANGGAL PENDAFTARAN	DAERAH PENDAFTARAN	SK GELAR KEHORMATAN	TANGGAL SK GELAR KEHORMATAN	KET.	NO. JILID
9645	Erma	61279	0650/B/20/XI/58	24 Nopember 1958	Bandung			Asli	41
9646	Ermi Dulah	9084184	IX/18/0070/II/1979	20 Februari 1979	Cirebon			Asli	114
9647	Erni bin Madta	9084067	IX/13/0210/III/1979	13 Maret 1979	Sukabumi			Asli	113
9648	Ero	9100809	IX/III-09/566/V/1987	19 Mei 1987	Ciamis			Asli	335
9649	Ero bin Madtasik	9112654	IX-III/07/565/IV/1989	07 April 1989	Garut			Asli	529
9650	Erob	9112649	IX-III/07/693/IV/1989	07 April 1989	Garut			Asli	529
9651	Eroh	9114432	IX-III/03/0416/V/1989	31 Mei 1989	Sukabumi			Asli	558
9652	Eroh bin H. Jamiran	9109053	IX-III/02/154/V/1989	31 Mei 1989	Bogor			Asli	447
9653	Eroh bin Idi	9112642	IX-III/07/447/IV/89	07 April 1989	Garut			Asli	529
9654	Erom	253484	33/B/9/XI/1958	10 Nopember 1958	Sukabumi			Asli	77
9655	Erom	9095628	IX-III/07/640/2/1987	3 Februari 1987	Garut			Asli	235
9656	Erom	9097691	IX/III-05/379/PKRI/IV/87	10 April 1987	Cimahi			Asli	275
9657	Erom	9100665	IX-III/07/127/11/1986	27 November 1986	Garut			Asli	333
9658	Erom	9114461	IX-III/07/990/IV/1989	07 April 1989	Garut			Asli	559
9659	Erom bin Entum	9095573	IX/III-04/211/VI/1987	20 Juni 1987	Cianjur			Asli	234
9660	Erom bin Madsareh	9100723	IX-III/07/649/2/1987	03 Februari 1987	Garut			Asli	334
9661	Erom bin Nahromi	9095631	IX-III/07/675/2/1987	5 Februari 1987	Garut			Asli	235
9662	Eron		/B/Kuv/10/07/59	18 Juli 1959	Cianjur			Fotokopi	5
9663	Eron, Ny.	9114490	IX/III-08/1397/V/1989	31 Mei 1989	Tasikmalaya			Asli	559
9664	Erop binti Sarnasik, Ny.	9095615	IX-III/07/190/12/1986	2 Desember 1986	Garut			Asli	235
9665	Eros	9100812	IX/III-09/590/V/1987	19 Mei 1987	Ciamis			Asli	335
9666	Eros Rosinah	9083959	IX/04/449/12/1980	27 Desember 1980	Garut			Asli	110
9667	Erpan		3911/B/3/VI/1959	11 Juni 1959	Karawang			Fotokopi	2
9668	Erry Suardi (Erry Asondi)	160233	03346/B/20/3/1959	26 Maret 1959	Kodya Bandung			Asli	55
9669	Ersah	253709	3104/B/3/V/1959	04 Mei 1959	Karawang			Asli	79
9670	Ersah bin Cimong	9109010	IX-III/15/127/IV/1989	25 April 1989	Indramayu			Asli	447
9671	Eru bin Damnuji	9100660	IX-III/07/070/11/1986	19 November 1986	Garut			Asli	333
9672	Eruh	9093666	IX/14/609/XII/1983	12 Desember 1983	Sumedang			Asli	206
9673	Eruk, Ny.	9092188	IX/12/0353/II/1980	08 Februari 1980	Subang			Asli	194
9674	Erum	261032	544/B/3/I/59	05 Januari 1959	Karawang			Asli	90
9675	Erum binti Djaelani	9100683	IX-III/07/251/12/1986	22 Desember 1986	Garut			Asli	333

NO. URUT	NAMA	NPV	NO. PENDAFTARAN	TANGGAL PENDAFTARAN	DAERAH PENDAFTARAN	SK GELAR KEHORMATAN	TANGGAL SK GELAR KEHORMATAN	KET.	NO. JILID
9676	Erum Tarminah, Ny.	9085878	IX/14/0093/I/1979	03 Januari 1979	Sumedang			Asli	140
9677	Erum, Ny.	9097755	IX-III-06/461/II/1987	10 Februari 1987	Sumedang			Asli	277
9678	Erum, Ny.	9100682	IX-III/07/248/12/1986	8 Desember 1986	Garut			Asli	333
9679	Erum, Ny.	9106095	IX-III-06/216/X/88	5 Oktober 1988	Sumedang			Asli	405
9680	Erus	9100825	IX/III-09/656/V/1987	19 Mei 1987	Ciamis			Asli	335
9681	Erus	9108907	IX-III/06/0547/IV/1989	08 April 1989	Sumedang			Asli	444
9682	Erus Sucherman	9106077	III-05/083/PKRI/IV/89	6 April 1989	Cimahi			Asli	404
9683	Erus Suganda	9084163	IX/17/0646/VII/1979	05 Juli 1979	Cianjur			Asli	112
9684	Erus, Ny	9112696	IX-III/21/407/V/1989	31 Mei 1989	Kodya Bandung			Asli	530
9685	Esah, Ny.	9106207	IX/III/14/0182/IV/1989	21 April 1989	Kuningan			Asli	406
9686	Esih Mayaningsih, Ny.	9085732	IX/04/629/IV/1981	21 April 1981	Garut			Asli	138
9687	Esin	73890	2352/B/3/IV/1959	15 April 1959	Karawang			Asli	44
9688	Esin	9111790	IX-III/08/1265/V/1989	31 Mei 1989	Tasikmalaya			Asli	506
9689	Esin Kuraesih, Ny, binti Suhadi	9092161	IX/04/079/II/1979	27 Februari 1979	Garut			Asli	193
9690	Eso	9084110	IX/16/0006/X/1977	15 Oktober 1977	Ciamis			Asli	112
9691	Eso Jayadisastra	9084118	IX/16/0438/XI/1980	03 Nopember 1980	Ciamis			Asli	112
9692	Eso Sukanda	9100797	IX/III-09/307/V/1987	19 Mei 1987	Ciamis			Asli	335
9693	Eti	9114427	IX-III/02/404/V/1989	31 Mei 1989	Bogor			Asli	558
9694	Eti Djuafifah, Ny.	9092159	IX/01/0176/XI/1978	30 November 1978	Bandung			Asli	193
9695	Eti Hendrayati	9100881	IX/III-16/126/X/1986	20 Oktober 1986	Majalengka			Asli	336
9696	Eti Rahati	9097700	IX/III-05/515/PKRI/V/87	25 Mei 1987	Cimahi			Asli	276
9697	Eti Rohaeti	9108887	IX-III/05/0165/V/1989	30 Mei 1989	Cimahi			Asli	443
9698	Eti Rohaeti	9108918	IX-III/06/0676/V/1989	04 Mei 1989	Sumedang			Asli	444
9699	Etih Haryati	9100552	IX-III/03/0528/VI/1987	20 Juni 1987	Sukabumi			Asli	331
9700	Etim	9097686	IX/III-05/334/PKRI/III/1987	30 Maret 1987	Cimahi			Asli	275
9701	Etim	9111765	IX-III/04/613/V/1989	30 Mei 1989	Cianjur			Asli	505
9702	Etje		168/B/Kuv/10/01/59	02 Januari 1959	Cianjur			Fotokopi	5
9703	Etje		300/B/6/XII/58	10 Desember 1958	Pandegelang			Fotokopi	23
9704	Etje	193717	2217/B/3/IV/1959	15 April 1959	Jawa Barat			Asli	59
9705	Etje	9095596	IX/III-05/1095/PKRI/VI/87	30 Juni 1987	Cimahi			Asli	235
9706	Etje	9106105	IX-III-06/379/I/1989	5 Januari 1989	Sumedang			Asli	405

NO. URUT	NAMA	NPV	NO. PENDAFTARAN	TANGGAL PENDAFTARAN	DAERAH PENDAFTARAN	SK GELAR KEHORMATAN	TANGGAL SK GELAR KEHORMATAN	KET.	NO. JILID
9707	Etje	9108909	IX-III/06/0563/IV/1989	08 April 1989	Sumedang			Asli	444
9708	Etje bin Pa. Ningrum	256020	1432/B/9/II/1959	06 Februari 1959	Sukabumi			Asli	84
9709	Etje Entum bin H. Jusip		1911/B/Kuv/10/06/59	24 Juni 1959	Cianjur			Fotokopi	7
9710	Etjin bin Remin	58700	0527/B/2/I/59	24 Januari 1959	Bekasi			Asli	39
9711	Etjod	58709	1671/B/3/IV/59	14 April 1959	Karawang			Asli	39
9712	Etob	9112705	IX-III/09/860/IX/1988	15 September 1988	Ciamis			Asli	530
9713	Etom	9100777	IX/III-08/255/X/1988	29 September 1988	Tasikmalaya			Fotokopi	334
9714	Eton		0038/B.19/II-UL/1967	21 Februari 1967				Fotokopi	21
9715	Etty Karmini, R.	9086253	IX/02/686/IV/1980	16 April 1980	Bandung			Asli	144
9716	Etty Ratnaningsih	9111805	IX-III/21/158/V/1989	31 Mei 1989	Kodya Bandung			Asli	506
9717	Etty Suhartini	9114504	IX/III-08/1603/V/1989	31 Mei 1989	Tasikmalaya			Asli	560
9718	Eueu Nunah, Nyi	9106059	IX/III-04/409/V/89	30 Mei 1989	Cianjur			Asli	404
9719	Euis Marlinah	9114577	IX-III/21/542/V/89	31 Mei 1989	Kodya Bandung			Asli	561
9720	Euis Resmini	9100912	IX-III/21/212/VI/87	22 Juni 1987	Kodya Bandung			Asli	336
9721	Euis Sumarni, RD, Ny.	9098853	IX-III/21/187/VI/87	22 Juni 1987	Kodya Bandung			Asli	310
9722	Eulis Soekaemi Yunus	9097855	IX-III/21/027/I/87	20 Januari 1987	Kodya Bandung			Asli	280
9723	Eumeu Asmariah	9112678	IX-III/07/677/1989	07 April 1989	Garut			Fotokopi	530
9724	Eutik Kulsum, Ny.	9097711	IX/III-05/618/PKRI/VI/87	11 Juni 1987	Cimahi			Asli	276
9725	Ewan bin Murtasan	9108902	IX-III/06/0500/III/1989	05 Maret 1989	Sumedang			Asli	444
9726	Ewe Suyono	9084097	IX/16/0450/XI/1980	03 November 1980	Ciamis			Asli	113
9727	Ewek bin Warta	9100647	IX-III-06/943/VI/1987	5 Juni 1987	Sumedang			Asli	332
9728	Ewen bin Sanasik	9108947	IX-III/07/0156/XII/1988	14 Desember 1988	Garut			Asli	445
9729	Ewet Triana	9106096	IX-III-06/251/XI/1988	2 November 1986	Sumedang			Asli	405
9730	Ewo		IX/01/0644/3/1979	21 Oktober 1979	Kota Madya Bandung			Asli	30
9731	Ewo	9100807	IX/III-09/440/V/1987	19 Mei 1987	Ciamis			Fotokopi	335
9732	Ewo	9106194	IX/III-09/316/IX/1988	15 September 1988	Ciamis			Asli	406
9733	Ewo Sawa	9114552	IX/III-16/572/V/89	20 Mei 1989	Majalengka			Asli	561
9734	Ewod	9114544	IX/III-16/384/II/1989	11 Februari 1989	Majalengka			Asli	561
9735	Ewon	9106063	IX/III-05/1059/PKRI/VI/87	30 Juni 1987	Cimahi			Asli	404
9736	Ewon bin Aswa	9106053	IX/III-04/254/III/1989	20 Maret 1989	Cianjur			Asli	404
9737	Ewong	9111110	IX/III/14/0524/V/1989	31 Mei 1989	Kuningan			Asli	489

NO. URUT	NAMA	NPV	NO. PENDAFTARAN	TANGGAL PENDAFTARAN	DAERAH PENDAFTARAN	SK GELAR KEHORMATAN	TANGGAL SK GELAR KEHORMATAN	KET.	NO. JILID
9738	Ewoy	9100841	IX/III-09/1294/V/1987	19 Mei 1987	Ciamis			Asli	335
9739	Eya Kartawijaya	9114476	IX-III/07/1069/IV/89	07 April 1989	Garut			Asli	559
9740	Eye	9097716	IX/III-05/661/PKRI/VI/87	18 Juni 1987	Cimahi			Asli	276
9741	Eye	9097752	IX-III-06/413/II/1987	10 Februari 1987	Sumedang			Asli	277
9742	Eye	9100613	IX/III-05/821/PKRI/VI/87	26 Juni 1987	Cimahi			Asli	332
9743	Eye	9100640	IX-III-06/589/III/1987	9 Maret 1987	Sumedang			Asli	332
9744	Eye	9106101	IX-III-06/295/XI/88	2 November 1988	Sumedang			Asli	405
9745	Eye	9106134	IX/III-08/171/IX/1988	13 September 1988	Tasikmalaya			Asli	405
9746	Eye	9111792	IX-III/09/777/IX/1988	15 September 1988	Ciamis			Asli	506
9747	Eye bin Winta	9111804	IX-III/21/009/II/1991	14 Februari 1991	Kodya Bandung			Asli	506
9748	Eye Darya	9109012	IX-III/16/231/IV/1989	24 April 1989	Majalengka			Asli	447
9749	Eye Hidayat	9108975	IX-III/08/746/IV/1989	07 April 1989	Tasikmalaya			Asli	446
9750	Eye Sondjaya	9084121	IX/17/0024/XI/1978	09 Nopember 1978	Cianjur			Asli	112
9751	Eye Suryadi	9097767	IX-III-06/611/IV/1987	15 April 1987	Sumedang			Asli	278
9752	Eye Tahta	9097768	IX-III-06/615/IV/1987	15 April 1987	Sumedang			Asli	278
9753	Eyek	9097696	IX/III-05/459/PKRI/IV/1987	25 April 1987	Cimahi			Asli	276
9754	Eyet	9095594	IX/III-05/388/PKRI/IV/87	16 April 1987	Cimahi			Asli	235
9755	Eyet bin Sardi	9097688	IX/III-05/348/PKRI/IV/87	01 April 1987	Cimahi			Asli	275
9756	Eyet bin Sudinta	9114586	IX-III/21/630/V/1989	31 Mei 1989	Kodya Bandung			Asli	561
9757	Eyin bin Irna	9108958	IX-III/07/0308/III/1989	31 Maret 1989	Garut			Asli	445
9758	Eyo	9088035	IX/14/0320/IV/81	06 April 1981	Sumedang			Asli	173
9759	Eyo	9100840	IX/III-09/1277/V/1987	19 Mei 1987	Ciamis			Asli	335
9760	Eyo alias Abdul Masykur	9084099	IX/16/0156/I/1979	02 Januari 1979	Ciamis			Asli	113
9761	Eyo Sukarya	9109009	IX-III/14/348/V/1989	25 Mei 1989	Kuningan			Asli	447
9762	Eyo Suparya	9114535	IX/III/14/0798/V/1989	31 Mei 1989	Kuningan			Asli	560
9763	Eyoh bin Idi	9095581	IX/III-05/61/PKRI/12/86	22 Desember 1986	Cimahi			Asli	234
9764	F. C. Nainggolan	9094572	IX/02/2051/12/1983	25 Desember 1983	Bandung			Asli	215
9765	F. J. Moedjihardjo	9084191	IX/18/0767/II/1980	11 Februari 1980	Cirebon			Asli	114
9766	F. X. Marsoedi	244640	06305/B/20/XI/1958	19 Nopember 1958	Kota Madya Bandung			Asli	67
9767	Fadil	9084310	IX.06/037/III/1979	08 Maret 1979	Kerawang			Asli	116
9768	Fadil Asy'Ari	9084188	IX/11/000768/IV/1981	13 April 1981	Serang			Asli	114

NO. URUT	NAMA	NPV	NO. PENDAFTARAN	TANGGAL PENDAFTARAN	DAERAH PENDAFTARAN	SK GELAR KEHORMATAN	TANGGAL SK GELAR KEHORMATAN	KET.	NO. JILID
9769	Faisal Sabirin	9084187	IX/01/0695/III/1979	22 Maret 1979	Kodya Bandung			Asli	114
9770	Faridah binti H. Kartobi	9114691	IX/III/10/337/V/1989	30 Mei 1989	Karawang			Asli	564
9771	Fatani bin Masim	9084189	IX/11/000476/III/1979	30 Maret 1979	Serang			Asli	114
9772	Fatimah	9085750	IX/04/106/III/1979	21 Maret 1979	Garut			Asli	138
9773	Fatimah	9097871	IX-III/02/459/VI/1987	26 Juni 1987	Bogor			Asli	280
9774	Fatimah	9100917	IX-III/03/0359/III/1987	20 Maret 1987	Sukabumi			Asli	337
9775	Fatimah	9109163	IX-III/13/175/V/1989	24 Mei 1989	Cirebon			Asli	449
9776	Fatimah	9109980	IX/III-04/396/V/89	30 Mei 1989	Cianjur			Asli	468
9777	Fatimah alias R. Suparmi	9095672	IX/01/277/XI/83	8 Nopember 1983	Bandung			Asli	236
9778	Fatimah Sumarni. Nyi	9088041	IX/01/0684/3/979	22 Maret 1979	Bandung			Asli	173
9779	Fatimah, Ny.	9097872	IX/III-09/205/V/1987	19 Mei 1987	Ciamis			Asli	280
9780	Fatmah	9109033	IX-III/13/134/IV/1989	08 April 1989	Cirebon			Asli	447
9781	Fatonah	9109032	IX-III/12/17/V/1989	20 Mei 1989	Kodya Cirebon			Asli	447
9782	Fayumy Thowiel	253631	055/B/5/XI/1958	27 Nopember 1958	Serang				78
9783	Feysholly	9092158	IX/01/0354/III/1979	20 Maret 1979	Bandung			Fotokopi	193
9784	Fhathoni	9100918	IX-III-06/799/V/1987	04 Mei 1987	Sumedang			Asli	337
9785	Firdaus BE	9100935	IX-III/01/46/VI/1987	25 April 1987	Bogor			Asli	337
9786	Fred Alie Tege	9092647	IX/II/000251/III/1979	15 Maret 1979	Serang			Asli	201
9787	Fudel	9106231	IX/III/19/042/XII/1988	24 Desember 1988	Serang			Asli	407
9788	Fudel bin H. Ismail		0140/B/7/V/1959	05 Mei 1959	Lebak			Fotokopi	19
9789	G. Hasbullah Tamdjid	9084195	IX/01/1134/IIi/1981	17 Maret 1981	Kodya Bandung			Asli	114
9790	G. Ratim		2298/B/3/IV/1959	15 April 1959	Karawang			Fotokopi	1
9791	G. Sukardi bin Ahmad	9095670	IX-III/02/840/VI/1987	26 Juni 1987	Bogor			Asli	236
9792	G. Turki	160258	880/B/Kuv/10/03/59	21 Maret 1959	Cianjur			Asli	55
9793	Gadi	9100928	IX/III-09/374/V/1987	19 Mei 1987	Ciamis			Asli	337
9794	Gading bin Sairah	9109040	IX-III/10/129/I/1989	09 Januari 1989	Karawang			Asli	447
9795	Gajadi bin Aman	9086318	IX.06/404/II/1980	05 Februari 1980	Kerawang			Asli	145
9796	Gajali	9084243	IX/02/481/X/1979	30 Oktober 1979	Bandung			Asli	115
9797	Galib	58739	1601/B/7/I/59	02 Januari 1959	Lebak			Asli	40
9798	Galih. SP	9084199	IX/17/0700/VII/1979	20 Juli 1979	Cianjur			Asli	114
9799	Gama Suryana	9100924	IX-III/07/361/2/1987	02 Februari 1987	Garut			Asli	337

NO. URUT	NAMA	NPV	NO. PENDAFTARAN	TANGGAL PENDAFTARAN	DAERAH PENDAFTARAN	SK GELAR KEHORMATAN	TANGGAL SK GELAR KEHORMATAN	KET.	NO. JILID
9800	Gaman	9112727	IX-III/06/1030/V/1989	25 Mei 1989	Sumedang			Asli	531
9801	Gami	9100922	IX-III-06/673/IV/1987	15 April 1987	Sumedang			Asli	337
9802	Gampang	9094573	IX/01/2751/XI/1983	8 Nopember 1983	Bandung			Asli	215
9803	Ganda	9088043	IX/14/0147/I/1979	06 Januari 1979	Sumedang			Asli	173
9804	Ganda	9095671	IX/III-05/871/PKRI/VI/87	30 Juni 1987	Cimahi			Asli	236
9805	Ganda	9106238	IX/III-13/38/IX/1988	12 September 1988	Cirebon			Asli	407
9806	Ganda	9106239	IX/III/14/0026/VIII/88	4 Agustus 1988	Kuningan			Asli	407
9807	Ganda	9109038	IX-III/08/893/V/1989	28 Mei 1989	Tasikmalaya			Asli	447
9808	Ganda	9109039	IX-III/08/503/IX/1988	15 September 1988	Tasikmalaya			Asli	447
9809	Ganda	9111807	IX-III/08/1210/V/1989	31 Mei 1989	Tasikmalaya			Asli	507
9810	Ganda	9114593	IX/III/14/1332/V/1989	31 Mei 1989	Kuningan			Asli	562
9811	Ganda	9114595	IX-III/21/270/V/1989	31 Mei 1989	Kodya Bandung			Asli	562
9812	Ganda Adisurya	9102972	IX/III-09/935/V/1987	19 Mei 1987	Ciamis			Asli	364
9813	Ganda bin Wikanta	9095669	IX/02/1033/8/1983	28 Agustus 1983	Bandung			Asli	236
9814	Ganda Luckman	253666	0229/B/20/XI/1958	04 Nopember 1958	Kota Madya Bandung				78
9815	Ganda Lukman, R. bin R.H.Furgon	9086325	IX.06/755/XII/1980	19 Desember 1980	Kerawang			Asli	145
9816	Ganda Saputra	9086642	IX/04/533/XII/1980	27 Desember 1980	Garut			Asli	150
9817	Ganda Sasmita	9100929	IX/III/10/44/I/1987	02 Januari 1987	Karawang			Asli	337
9818	Ganda Suteja	9109037	IX-III/07/153/XII/1988	10 Desember 1988	Garut			Asli	447
9819	Gandadisastra	9112728	IX-III/14/1295/V/1989	31 Mei 1989	Kuningan			Asli	531
9820	Gandana	9102951	IX/III-09/378/V/1987	19 Mei 1987	Ciamis			Asli	364
9821	Gandi	9097881	IX-III/21/030/I/87	20 Januari 1987	Kodya Bandung			Asli	280
9822	Gandji Karsadji	9086213	IX/01/0428/III/1979	20 Maret 1979	Kodya Bandung			Asli	143
9823	Gani	9101183	IX/III-16/496/V/87	07 Mei 1987	Majalengka			Asli	339
9824	Ganin	9106233	IX-III-06/510/III/1989	5 Maret 1989	Sumedang			Asli	407
9825	Ganis bin H. Umar	9100925	IX-III/07/807/3/1987	19 Maret 1987	Garut			Asli	337
9826	Ganjar Sunarya	9114594	IX-III/21/169/V/1989	31 Mei 1989	Kodya Bandung			Asli	562
9827	Ganun	9100926	IX-III/07/036/VII/1988	24 Juli 1988	Garut			Asli	337
9828	Gaos		2524/B/9/III/59	20 Maret 1959	Sukabumi			Fotokopi	18
9829	Gaos	9095706	IX-III/07/447/I/1987	21 Januari 1987	Garut			Asli	236

NO. URUT	NAMA	NPV	NO. PENDAFTARAN	TANGGAL PENDAFTARAN	DAERAH PENDAFTARAN	SK GELAR KEHORMATAN	TANGGAL SK GELAR KEHORMATAN	KET.	NO. JILID
9830	Gaos	9097874	IX-III/03/0435/V/1987	18 Maret 1987	Sukabumi			Asli	280
9831	Gaos Sungkawa	9092598	IX/15/010/XII/1978	09 Desember 1978	Tasikmalaya			Asli	607
9832	Gaos Sutarji	9106234	IX/III-08/26/XI/86	25 November 1986	Tasikmalaya			Asli	407
9833	Garba bin Kartadirja, Rd.	9096296	IX/III-17/08/XI/1986	10 Nopember 1986	Purwakarta			Asli	245
9834	Gardi	9106232	IX/III-04/173/I/1989	23 Januari 1989	Cianjur			Asli	407
9835	Garib	9100927	IX/III-09/150/V/1987	10 Mei 1987	Ciamis			Asli	337
9836	Garmilah	9084198	IX/16/0585/V/1981	12 Mei 1981	Ciamis			Asli	114
9837	Garmilah Nitikusumah, Rd, Ny.	9102953	IX/III-09/453/V/1987	19 Mei 1987	Ciamis			Asli	364
9838	Garnan	9097876	IX/III-08/177/IV/1987	16 April 1987	Tasikmalaya			Asli	280
9839	Garni bin Nara	9094575	IX/13/0090/VIII/83	22 Agustus 1983	Sukabumi			Fotokopi	215
9840	Gatot	9088042	IX/18/0357/3/1979	31 Maret 1979	Cirebon			Asli	173
9841	Gatot	9112729	IX-III/14/1152/V/1989	31 Mei 1989	Kuningan			Asli	531
9842	Gatot Arifin	61278	04024/B/20/4/59	13 April 1959	Bandung			Asli	41
9843	Gatot Sudjana	9106240	IX/III-15/83/XII/88	28 Desember 1988	Indramayu			Asli	407
9844	Gayok	9106237	IX/III-08/565/XII/1988	19 Desember 1986	Tasikmalaya			Asli	407
9845	Gebleg bin Ardjan		3271/B/8/V/59	09 Mei 1959	Bogor			Fotokopi	28
9846	Gedoy	9097880	IX/III-16/549/VI/87	9 Juni 1987	Majalengka			Asli	280
9847	Gendo Suganda	9097879	IX/III-16/304/XII/1986	16 Desember 1986	Majalengka			Asli	280
9848	Gendo Suganda	9100932	IX-III/16/304/XII/86	16 Desember 1986	Majalengka			Fotokopi	337
9849	Gendon	9109036	IX-III/06/663/V/1989	04 Mei 1989	Sumedang			Asli	447
9850	Gendon	9112730	IX-III/16/655/V/1989	25 Mei 1989	Majalengka			Asli	531
9851	Geno bin Salim	9109042	IX-III/10/177/III/1989	27 Maret 1989	Karawang			Asli	447
9852	Gento bin Karmun	9097878	IX/III/10/06/X/1986	29 Oktober 1986	Karawang			Asli	280
9853	Geper		2795/B/7/I/59	13 Januari 1959	Lebak			Fotokopi	13
9854	Gihi	9097875	IX-III-06/676/IV/1987	15 April 1987	Sumedang			Asli	280
9855	Ginding	9100923	IX/III/14/0144/III/89	30 Maret 1989	Kuningan			Asli	337
9856	Giri	9114591	IX/III-08/1422/V/89	31 Mei 1989	Tasikmalaya			Asli	562
9857	Giring bin Sakardi	9100931	IX/III-15/214/VI/87	30 Juni 1987	Indramayu			Asli	337
9858	Godjali		P.238/B/4/XII/1958	08 Desember 1958	Purwakarta			Fotokopi	2
9859	Godjali	9111121	IX/III-15/166/V/89	08 Mei 1989	Indramayu			Fotokopi	489
9860	Goenawan Wibisono	9084194	IX/01/0280/iII/1979	14 Maret 1979	Kodya Bandung			Asli	114

NO. URUT	NAMA	NPV	NO. PENDAFTARAN	TANGGAL PENDAFTARAN	DAERAH PENDAFTARAN	SK GELAR KEHORMATAN	TANGGAL SK GELAR KEHORMATAN	KET.	NO. JILID
9861	Gofar bin Hapi	253236	674/B/8/II/1959	13 Februari 1959	Bogor			Asli	72
9862	Gogo Gosasih	9109035	IX-III/03/0073/II/1989	15 Februari 1989	Sukabumi			Asli	447
9863	Gojali	9084480	IX/18/065/II/1979	28 September 1979	Cirebon			Asli	118
9864	Gojali	9097877	IX/III-09/592/V/1987	19 Mei 1987	Ciamis			Asli	280
9865	Gojali	9100919	IX/III-16/143/I/89	19 Januari 1989	Majalengka			Fotokopi	337
9866	Gojali	9106236	IX/III-08/510/XI/1988	26 November 1986	Tasikmalaya			Asli	407
9867	Gojali	9106241	IX/III-16/143/I/89	19 Januari 1989	Majalengka			Asli	407
9868	Gojali bin Saad	9100921	IX/III-04/064/IV/1987	20 April 1987	Cianjur			Asli	337
9869	Gomar bin Imung	291924	0546/B/2/I/1959	27 Januari 1959	Bekasi			Asli	92
9870	Gomar Marita	9100930	IX/III-13/210/5/1987	14 Mei 1987	Cirebon			Asli	337
9871	Gomin bin Samin	9109043	IX-III/02/62/I/1989	20 Januari 1989	Bogor			Asli	447
9872	Gopar bin Djarkim	256080	1125/B/7/XII/1958	23 Desember 1958	Lebak			Asli	86
9873	Gopur	73957	1066/B/9/I/1959	13 Januari 1959	Sukabumi			Asli	45
9874	Gopur	9084431	IX/16/0541/IV/1981	07 April 1981	Ciamis			Asli	118
9875	Gopur	9114592	IX/III-08/1596/V/1989	31 Mei 1989	Tasikmalaya			Asli	562
9876	Goting	9109041	IX-III/10/167/III/1989	20 Maret 1989	Karawang			Asli	447
9877	Gowibrata	9084197	IX/13/0078/XII/1978	30 Desember 1978	Sukabumi			Asli	114
9878	Gozali b. Tb. H. Abdul Razak	9087300	IX/11/0087/II/1979	07 Februari 1979	Serang			Asli	155
9879	Gst. Sahariah Suwondo	9084196	IX/03/362/V/1981	12 Mei 1981	Bogor			Asli	114
9880	Gumang bin H. Niman	9109034	IX-III/02/64/I/1989	20 Januari 1989	Bogor			Asli	447
9881	Gunawan	73887	3776/B/3/VII/1959	11 Juli 1959	Garut			Asli	44
9882	Gunawan	9088807	IX/01/0015/12/1980	29 Desember 1980	Kodya Madya Bandung			Asli	186
9883	Gunawidjaja	9093672	IX/07/420/XII/83	15 Desember 1983	Kuniangan			Asli	206
9884	Gunawijaya	9106235	IX/III-08/499/XI/1988	21 November 1988	Tasikmalaya			Asli	407
9885	Gustaaf Adolf Mapalieij	9084193	IX/01/1003/VII/1980	24 Juli 1980	Kodya Bandung			Asli	114
9886	Gustaf Marpaung	9094574	IX/03/21/V/1983	4 Mei 1983	Bogor			Asli	215
9887	Gusti Hidayat Tamdjid	9100920	IX-III/01/40/VI/1987	25 Juni 1987	Bogor			Asli	337
9888	Gusti Muhtar	9084192	IX/01/0572/III/1979	21 Maret 1979	Kodya Bandung			Asli	114
9889	Habib	9095708	IX-III/07/556/I/1987	26 Januari 1987	Garut			Asli	236
9890	Habib	9109114	IX-III/08/1073/V/1989	25 Mei 1989	Tasikmalaya			Asli	448
9891	Habib bin Adiwinata	9097932	IX/III-05/323/PKRI/III/87	31 Maret 1987	Cimahi			Asli	282

NO. URUT	NAMA	NPV	NO. PENDAFTARAN	TANGGAL PENDAFTARAN	DAERAH PENDAFTARAN	SK GELAR KEHORMATAN	TANGGAL SK GELAR KEHORMATAN	KET.	NO. JILID
9892	Habib bin Jamsari	9106417	IX/III/20/0046/IV/87	25 April 1987	Lebak			Asli	409
9893	Habib bin Solih	9095710	IX-III/07/700/3/1987	2 Maret 1987	Garut			Asli	236
9894	Habib Sukandi	9092714	IX/01/355/11/1983	29 November 1983	Kota Madya Bandung			Asli	202
9895	Habibi		0955/B/5/IV/1959	01 April 1959	Serang			Fotokopi	2
9896	Habri	9106332	IX/III-08/385/X/88	25 Oktober 1988	Tasikmalaya			Asli	408
9897	Habri	9114666	IX/III-08/1481/V/1989	31 Mei 1989	Tasikmalaya			Asli	563
9898	Habsi	9106383	IX/III/14/0168/IV/89	21 April 1989	Kuningan			Asli	409
9899	Hada	9114657	IX/III-08/1383/V/1989	31 Mei 1989	Tasikmalaya			Fotokopi	563
9900	Hada	9114741	IX/III-16/535/IV/1989	29 April 1989	Majalengka			Asli	565
9901	Hadad	9106329	IX/III-08/357/X/1988	17 Oktober 1988	Tasikmalaya			Asli	408
9902	Hadad	9106337	IX/II-08/436/XI/88	03 November 1988	Tasikmalaya			Asli	408
9903	Hadam	9106401	IX/III-16/144/I/89	15 Januari 1989	Majalengka			Asli	409
9904	Hadam bin Iryasik	9112774	IX-III/07/594/IV/1989	07 April 1989	Garut			Asli	531
9905	Hadan	9114671	IX/III-08/1507/V/1989	31 Mei 1989	Tasikmalaya			Asli	563
9906	Hadang	9106254	IX/III-04/056/X/1988	11 Oktober 1988	Cianjur			Asli	407
9907	Hadar	9112794	IX-III/08/1278/V/1989	31 Mei 1989	Tasikmalaya			Asli	532
9908	Hadar	9114680	IX/III-08/1594/V/89	31 Mei 1989	Tasikmalaya			Asli	564
9909	Hadar bin Yoyo	9109055	IX-III/03/0018/X/1988	24 Oktober 1988	Sukabumi			Asli	447
9910	Hadi		2215/B/6/II/59	15 Februari 1959	Pandegelang			Fotokopi	23
9911	Hadi	9084218	IX/01/0839/X/1979	19 Oktober 1979	Kodya Bandung			Asli	114
9912	Hadi	9084334	IX/07/0075/I/1979	15 Januari1979	Kuningan			Asli	116
9913	Hadi	9094586	IX/16/232/V/1983	2 Mei 1983	Ciamis			Asli	215
9914	Hadi	9106284	III-05/079/PKRI/II/89	14 Februari 1989	Cimahi			Asli	407
9915	Hadi	9106299	IX-III/07/007/VII/1988	06 Juli 1988	Garut			Asli	408
9916	Hadi	9106394	IX/III-16/60/IX/1988	05 September 1988	Majalengka			Asli	409
9917	Hadi	9114658	IX/III-08/1395/V/1989	31 Mei 1989	Tasikmalaya			Asli	563
9918	Hadi	9114752	IX/III-17/101/V/1989	15 Mei 1989	Purwakarta			Asli	565
9919	Hadi	9114622	IX-III/02/431/V/1989	31 Mei 1989	Bogor			Asli	562
9920	Hadi Adiwisastra	9101218	IX-III/21/180/VI/87	22 Juni 1987	Bandung			Asli	339
9921	Hadi bin Ahrup	9084452	IX/17/0194/III/1979	05 Maret 1979	Cianjur			Asli	118
9922	Hadi bin Almasan	9084230	IX/02/140/III/1979	19 Maret 1979	Cianjur			Asli	114

NO. URUT	NAMA	NPV	NO. PENDAFTARAN	TANGGAL PENDAFTARAN	DAERAH PENDAFTARAN	SK GELAR KEHORMATAN	TANGGAL SK GELAR KEHORMATAN	KET.	NO. JILID
9923	Hadi bin Didi	9106272	IX/III-04/385/V/89	30 Mei 1989	Cianjur			Asli	407
9924	Hadi bin Salipin	9114606	IX-III/02/367/V/1989	31 Mei 1989	Bogor			Asli	562
9925	Hadi bin Sastra	9101190	IX/III-17/71/I/1987	10 Januari 1987	Purwakarta			Asli	339
9926	Hadi Mulyono, R.	9115548	IX-III/02/424/V/1989	31 Mei 1989	Bogor			Asli	583
9927	Hadi Osih	9097999	IX/III-09/685/V/1987	19 Mei 1987	Ciamis			Asli	284
9928	Hadi Soemarman	9084424	IX/16/0519/III/1981	25 Maret 1981	Ciamis			Asli	117
9929	Hadi Soerjono	9098017	IX-III-11/101/V/87	21 Mei 1987	Subang			Asli	285
9930	Hadi Supardi	9114770	IX-III/21/019/III/1991	12 Maret 1991	Kodya Bandung			Asli	566
9931	Hadi Sutardjo	9088051	IX/02/391/8/79	03 Agustus 1979	Bandung			Asli	173
9932	Hadi Wijaya	9109118	IX-III/08/751/IV/1989	10 April 1989	Tasikmalaya			Asli	448
9933	Hadia	9106310	IX/III-08/71/VIII/88	12 Agustus 1988	Tasikmalaya			Asli	408
9934	Hadiah	78474	3374/B/18/V/1959	19 Mei 1959	Tasikmalaya			Asli	46
9935	Hadian	9106330	IX/III-08/308/X/1988	20 Oktober 1988	Tasikmalaya			Asli	408
9936	Hadian	9114685	XI/III-08/1742/V/1989	31 Mei 1989	Tasikmalaya			Asli	564
9937	Hadid	9111157	IX/III/14/0607/V/1989	31 Mei 1989	Kuningan			Asli	491
9938	Hadidjah	9098846	IX-III/21/066/II/87	9 Juli 1987	Kodya Bandung			Asli	310
9939	Hadidjah, Ny	9112819	IX-III/21/362/V/1989	31 Mei 1989	Kodya Bandung			Asli	532
9940	Hadidji	9106308	IX/III-08/45/VII/1988	19 Juli 1988	Tasikmalaya			Asli	408
9941	Hadija, Ny.	9106378	IX/III-13/30/VIII/1988	31 Agustus 1988	Cirebon			Asli	409
9942	Hadijah	9088066	IX/01/0592/3/1979	21 Maret 1979	Bandung			Asli	173
9943	Hadijah	9109138	IX-III/09/483/IX/1988	15 September 1988	Ciamis			Asli	449
9944	Hadijah binti H. Patah	9085735	IX/04/382/II/1980	30 Februari 1980	Garut			Asli	138
9945	Hadijah binti Sulama	9109104	IX-III/07/198/II/1989	18 Februari 1989	Garut			Asli	448
9946	Hadijah binti Sulama, Ny.	9097948	IX/III-05/849/PKRI/VI/87	26 Juni 1987	Cimahi			Asli	282
9947	Hadijah, Rd.	9086395	IX/16/0040/IV/1981	07 April 1981	Ciamis			Asli	146
9948	Hadiji bin Madtasik	9114656	IX-III/07/1105/IV/1989	07 April 1989	Garut			Asli	563
9949	Hadil	9085922	IX/18/0891/XII/1980	04 Desember 1980	Cirebon			Asli	140
9950	Hadili	9111826	IX-III/08/821/V/1989	17 Mei 1989	Tasikmalaya			Asli	507
9951	Hadim	9097968	IX/III-08/101/VIII/1988	24 Agustus 1988	Tasikmalaya			Asli	283
9952	Hadim	9097976	IX/III-08/418/VI/1987	30 Juni 1987	Tasikmalaya			Asli	283
9953	Hadim	9114682	IX/III-08/1610/V/1989	31 Mei 1989	Tasikmalaya			Asli	564

NO. URUT	NAMA	NPV	NO. PENDAFTARAN	TANGGAL PENDAFTARAN	DAERAH PENDAFTARAN	SK GELAR KEHORMATAN	TANGGAL SK GELAR KEHORMATAN	KET.	NO. JILID
9954	Hadim	9114665	IX/III-08/1477/V/89	31 Mei 1989	Tasikmalaya			Asli	563
9955	Hadim bin Adi	9095713	IX-III/07/813/3/1987	19 Maret 1987	Garut			Asli	236
9956	Hadim bin Janudi	9114648	IX-III/07/895/IV/1989	07 April 1989	Garut			Asli	563
9957	Hadimi	9084429	IX/16/0302/I/1980	15 Januari 1980	Ciamis			Asli	117
9958	Hadimi	9097971	IX/III-08/135/IX/1988	01 September 1988	Tasikmalaya			Asli	283
9959	Hadimi	9111842	IX-III/09/790/IX/1988	15 September 1988	Ciamis			Asli	508
9960	Hadimi	9114668	IX/III-08/1489/V/1989	31 Mei 1989	Tasikmalaya			Asli	563
9961	Hadimi bin Arkawi	9084427	IX/16/0204/III/1979	20 Maret 1979	Ciamis			Asli	117
9962	Hadimi bin Parta	9097934	IX/III-05/373/PKRI/IV/87	07 April 1987	Cimahi			Asli	282
9963	Hadimiharja	9101124	IX/III-09/1136/V/1987	19 Mei 1987	Ciamis			Asli	338
9964	Hadimulyo	9084208	IX/01/0136/VIII/1978	14 Agustus1978	Kodya Bandung			Asli	114
9965	Hadimulyo	9114768	IX-III/21/647/V/1989	31 Mei 1989	Kodya Bandung			Asli	566
9966	Hadin bin Ijaji	9088070	IX/04/082/2/1979	28 Februari 1979	Garut			Asli	173
9967	Hadinta	9109096	IX-III/06/721/V/1989	20 Mei 1989	Sumedang			Asli	448
9968	Hadip		2096/B/8/IV/59	02 April 1959	Bogor			Fotokopi	28
9969	Hadir	9114673	IX/III-08/1523/V/1989	31 Mei 1989	Tasikmalaya			Asli	563
9970	Hadir bin Sukatma	9095702	IX-III/07/044/11/1986	19 Nopember 1986	Garut			Asli	236
9971	Hadiri	9111846	IX-III/09/843IX/1988	15 September 1988	Ciamis			Asli	508
9972	Hadirja	9114711	IX/III/14/1268/V/89	31 Mei 1989	Kuningan			Asli	564
9973	Hadis	9097967	IX/III-08/99/VIII/88	24 Agustus 1988	Tasikmalaya			Asli	283
9974	Hadis	9097970	IX/III-08/127/IX/1988	01 September 1988	Tasikmalaya			Asli	283
9975	Hadis	9109089	IX-III/05/168/V/1989	30 Mei 1989	Cimahi			Asli	448
9976	Hadis	9114759	IX-III/21/514/V/1989	31 Mei 1989	Kodya Bandung			Asli	565
9977	Hadis bin Warta	9109157	IX-III/10/281/V/1989	30 Mei 1989	Karawang			Asli	449
9978	Hadis Kusman	9114677	IX/III-08/1588/V/1989	31 Mei 1989	Tasikmalaya			Asli	564
9979	Hadis Somantri	9088939	IX/04/029/11/1981	07 Nopember 1981	Garut			Asli	189
9980	Hadis Supardi	9111830	IX-III/08/1197/V/1989	31 Mei 1989	Tasikmalaya			Asli	507
9981	Hadis Surajibja bin Masalmawirja	9094609	IX/III-05/269/PKRI/I/87	15 Januari 1987	Cimahi			Asli	216
9982	Hadiwarya	9084202	IX/01/0320/III/1979	19 Maret 1979	Kodya Bandung			Asli	114
9983	Hadiya	9114739	IX/III-16/461/III/1989	5 Maret 1989	Majalengka			Asli	565
9984	Hadjanah, Ny	9112770	IX-III/07/669/IV/1989	07 April 1989	Garut			Asli	531

NO. URUT	NAMA	NPV	NO. PENDAFTARAN	TANGGAL PENDAFTARAN	DAERAH PENDAFTARAN	SK GELAR KEHORMATAN	TANGGAL SK GELAR KEHORMATAN	KET.	NO. JILID
9985	Hadkawi bin Samutro	9114706	IX/III-13/402/V/1989	30 Mei 1989	Cirebon			Asli	564
9986	Hadli	9101113	IX/III-09/1030/V/1987	19 Mei 1987	Ciamis			Asli	338
9987	Hadli	9101122	IX/III-09/1130/V/1987	19 Mei 1987	Ciamis			Asli	338
9988	Hadli	9114642	IX-III/07/807/IV/1989	07 April 1989	Garut			Fotokopi	563
9989	Hadli bin Yaya	9095704	IX-III/07/089/11/1986	25 Nopember 1986	Garut			Asli	236
9990	Hadma	9095687	IX-III/03/0265/XII/1986	6 Desember 1986	Sukabumi			Asli	236
9991	Hadma	9098004	IX/III-09/1312/V/1987	19 Mei 1987	Ciamis			Asli	284
9992	Hadma	9101123	IX/III-09/1131/V/1987	19 Mei 1987	Ciamis			Asli	338
9993	Hadma	9101142	IX/III-09/1496/V/1987	19 Mei 1987	Ciamis			Asli	338
9994	Hadma bin Idi	9111135	IX/III-04/523/V/1989	30 Mei 1989	Cianjur			Asli	490
9995	Hadma bin Murig	9084464	IX/17/0300/IV/1979	02 April 1979	Cianjur			Asli	118
9996	Hadma bin Sukar	9106268	IX/III-04/366/V/89	26 Mei 1989	Cianjur			Asli	407
9997	Hadma Karmana	9088943	IX/16/211/V/1979	09 Mei 1979	Ciamis			Asli	189
9998	Hadmi	9084214	IX/01/0001/VII/1978	15 Juli 1978	Kodya Bandung			Asli	114
9999	Hadmi bin Sumirta		591/B/16/XI/1959	25 Nopember 1958	Sumedang			Fotokopi	21
10000	Hadminah	9109105	IX-III/07/211/II/1989	18 Februari 1989	Garut			Asli	448
10001	Hadna bin Amirun	9084335	IX/08/0188/II/1980	29 Ferbuari 1980	Lebak			Asli	116
10002	Hadni		2092/B/8/IV/59	02 April 1959	Bogor			Fotokopi	28
10003	Hadni	9114607	IX-III/02/376/V/1989	31 Mei 1989	Bogor			Asli	562
10004	Hado	9111823	IX-III/08/790/IV/1987	27 April 1989	Tasikmalaya			Asli	507
10005	Hadom	9114683	IX/III-08/1732/V/1989	31 Mei 1989	Tasikmalaya			Asli	564
10006	Hadomi	9101177	IX/III-16/358/I/1987	14 Januari 1987	Majalengka			Asli	339
10007	Hadomi	9106314	IX/III-08/92/VIII/1988	23 Agustus 1988	Tasikmalaya			Asli	408
10008	Hadomi bin Markasan	9097959	IX-III-06/622/IV/87	15 April 1987	Sumedang			Asli	283
10009	Hadori	9097964	IX/III-08/313/VI/87	23 Juni 1987	Tasikmalaya			Asli	283
10010	Hadori	9097966	IX/III-08/22/XI/86	19 Nopember 1986	Tasikmalaya			Asli	283
10011	Hadori	9111850	IX-III/14/0830/V/1989	31 Mei 1989	Kuningan			Asli	508
10012	Hadori	8697	2944/B/18/IV/59	15 April 1959	Tasikmalaya			Asli	33
10013	Hadori bin Madrusni	9084414	IX/13/0618/Xi/1979	22 Nopember 1979	Sukabumi			Asli	117
10014	Hadori bin Sulaeman	9114600	IX-III/02/344/V/1989	31 Mei 1989	Bogor			Asli	562
10015	Hadosin bin Ba'i	9106251	IX-III/03/0596/VI/1989	27 Juni 1989	Sukabumi			Asli	407

NO. URUT	NAMA	NPV	NO. PENDAFTARAN	TANGGAL PENDAFTARAN	DAERAH PENDAFTARAN	SK GELAR KEHORMATAN	TANGGAL SK GELAR KEHORMATAN	KET.	NO. JILID
10016	Hadpar bin Abon	9094612	IX/13/0095/VIII/83	22 Agustus 1983	Sukabumi			Fotokopi	216
10017	Hadri	78453	252/B/18/IV/59	07 April 1959	Tasikmalaya			Asli	46
10018	Hadri	9097951	IX-III-06/182/XI/86	13 Nopember 1986	Sumedang			Asli	282
10019	Hadri	9106269	IX/III-04/375/V/89	28 Mei 1989	Cianjur			Asli	407
10020	Hadri	9106311	IX/III-08/79/VIII/88	18 Agustus 1988	Tasikmalaya			Asli	408
10021	Hadri	9106354	IX/III-09/148/IX/1988	15 September 1988	Ciamis			Asli	408
10022	Hadri	9111147	IX/III-08/956/V/1989	30 Mei 1989	Tasikmalaya			Fotokopi	490
10023	Hadri	9111829	IX-III/08/1171/V/1989	31 Mei 1989	Tasikmalaya			Asli	507
10024	Hadri bin Jumhadi	9095693	IX/III-05/118/PKRI/I/1987	6 Januari 1987	Cimahi			Asli	236
10025	Hadria	9111836	IX-III/09/406/IX/1988	15 September 1988	Tasikmalaya			Asli	507
10026	Hadromi		2018/B/Kuv/10/07/59	05 Juli 1959	Cianjur			Fotokopi	9
10027	Hadsim	9111824	IX-III/08/791/IV/1987	27 April 1989	Tasikmalaya			Asli	507
10028	Hadsir bin Sajidin	9112775	IX-III/07/596/IV/1989	07 April 1989	Garut			Asli	531
10029	Hadta	9106345	IX/III-08/682/III/1989	06 Maret 1989	Tasikmalaya			Asli	408
10030	Hadtari	9111152	IX/III/14/0526/V/1989	31 Mei 1989	Kuningan			Asli	490
10031	Hadu bin Paiyot	9111143	IX-III/07/263/III/1989	28 Maret 1989	Garut			Asli	490
10032	Hadul	9111150	IX/III/14/232/XII/1986	20 Desember 1986	Kuningan			Asli	490
10033	Hadwa	9101118	IX/III-09/1085/V/1987	19 Mei 1987	Ciamis			Asli	338
10034	Hadwan	9097978	IX/III-08/431/VI/1987	30 Juni 1987	Tasikmalaya			Asli	283
10035	Hadwari	9106384	IX/III/14/175/IV/89	21 April 1989	Kuningan			Asli	409
10036	Haedi	9106321	IX/III-08/218/IX/1988	22 September 1988	Tasikmalaya			Asli	408
10037	Haeli	9097987	IX/III-09/203/V/1987	19 Mei 1987	Ciamis			Asli	284
10038	Haemi bin Irnasim	9084232	IX/02/161/III/1979	21 Maret 1979	Bandung			Asli	114
10039	Haen	70262	2247/B/15/XI/58	28 Nopember 1958	Bandung			Asli	42
10040	Haen	9101126	IX/III-09/1173/V/1987	19 Mei 1987	Ciamis			Asli	338
10041	Haenudin	9106317	IX/III-08/176/IX/1988	13 September 1988	Tasikmalaya			Asli	408
10042	Haer	9109170	IX-III/14/370/V/1989	29 Mei 1989	Kuningan			Asli	449
10043	Haer	9106364	IX/III-09/365/IX/1988	15 September 1988	Ciamis			Asli	409
10044	Haer Kusuma	9087296	IX/10/0476/IX/1979	17 September 1979	Pandegelang			Asli	155
10045	Haeroni bin Bohari	9084313	IX.06/198/III/1979	30 Maret 1979	Kerawang			Asli	116
10046	Haeroni Iskandar	9097899	IX-III/02/289/VI/1987	22 Juni 1987	Bogor			Asli	281

NO. URUT	NAMA	NPV	NO. PENDAFTARAN	TANGGAL PENDAFTARAN	DAERAH PENDAFTARAN	SK GELAR KEHORMATAN	TANGGAL SK GELAR KEHORMATAN	KET.	NO. JILID
10047	Haerudin	9084329	IX/07/0315/XII/1980	26 Desember 1980	Kuningan			Asli	116
10048	Haerudin	9097982	IX/III-08/507/VI/87	30 Juni 1987	Tasikmalaya			Asli	283
10049	Haerudin	9098019	IX/III/14/0016/VII/1988	16 Juni 1988	Kuningan			Asli	285
10050	Haerudin	9101135	IX/III-09/1340/V/1987	19 Mei 1987	Ciamis			Asli	338
10051	Haerudin	9106323	IX/III-08/244/IX/88	26 September 1988	Tasikmalaya			Asli	408
10052	Haerudin	9114689	IX/III-08/1835/V/1989	31 Mei 1989	Tasikmalaya			Asli	564
10053	Haerudin	9114727	IX/III/14/1120/V/1989	31 Mei 1989	Kuningan			Asli	565
10054	Haerudin bin Altawijaya	9084285	IX/04/229/IX/1979	20 September 1979	Garut			Asli	115
10055	Haerudin bin Ihok	9097974	IX/III-04/163/V/1987	23 Mei 1987	Cianjur			Asli	283
10056	Haerudin bin Ijaji	9084272	IX/04/639/IV/1981	27 April 1981	Garut			Asli	115
10057	Haerun Amri	250128	2705/B/3/IV/1959	22 April 1959	Karawang			Asli	71
10058	Hafidi		01724/B/5/VII/1959	10 Juli 1959	Serang			Fotokopi	2
10059	Hafsah/Tatu	9085808	IX/10/0009/VI/1978	24 Juni 1978	Lebak			Asli	139
10060	Hajar	9112821	IX-III/21/369/V/1989	31 Mei 1989	Kodya Bandung			Asli	532
10061	Hajar	9114638	IX-III-06/1079/V/1989	25 Mei 1989	Sumedang			Asli	563
10062	Hajari	9112764	IX-III/06/1169/V/1989	30 Mei 1989	Sumedang			Asli	531
10063	Hajariah bin Manta	9114652	IX-III/07/1041/IV/89	07 April 1989	Garut			Asli	563
10064	Haji Abdul Hamid bin Rais in	9087747	IX/01/0728/3/79	23 Maret 1979	Bandung			Asli	166
10065	Haji Patah/Arkus	9102785	IX-III/10/111/II/1987	11 Februari 1987	Karawang			Asli	361
10066	Halabi	9106397	IX/III-16/18/IX/1986	01 September 1986	Majalengka			Asli	409
10067	Hali bin Rohi	9084418	IX/13/0442/III/1979	30 Maret 1979	Sukabumi			Asli	117
10068	Hali bin Hideung	9100947	IX-III/02/125/IV/1987	15 April 1987	Bogor			Asli	337
10069	Hali Sukarta	9101134	IX/III-09/1292/V/1987	19 Mei 1987	Ciamis			Asli	338
10070	Halib	9098005	IX/III-09/1386/V/1987	19 Mei 1987	Ciamis			Asli	284
10071	Halibi	9106336	IX/III-08/425/X/1988	31 Oktober 1988	Tasikmalaya			Asli	408
10072	Halil		2375/B/6/II/59	24 Februari 1959	Pandegelang			Fotokopi	11
10073	Halil	6290	1103/B/I/I/59	10 Oktober 1959	Tangerang			Asli	31
10074	Halil	9084347	IX/09/0153/II/1980	07 Februari 1980	Majalengka			Asli	116
10075	Halil	9095715	IX/III-08/90/II/1987	10 Februari 1987	Tasikmalaya			Asli	236
10076	Halil	9101127	IX/III-09/1174/V/1987	19 Mei 1987	Ciamis			Asli	338
10077	Halil	9109130	IX-III/08/998/V/1989	30 Mei 1989	Tasikmalaya			Asli	449

NO. URUT	NAMA	NPV	NO. PENDAFTARAN	TANGGAL PENDAFTARAN	DAERAH PENDAFTARAN	SK GELAR KEHORMATAN	TANGGAL SK GELAR KEHORMATAN	KET.	NO. JILID
10078	Halil	9111837	IX-III/09/732/IX/1988	15 September 1988	Tasikmalaya			Asli	507
10079	Halil bin Duldjawal	256203	867/B/6/I/59	29 Januari 1959	Pandegelang			Asli	88
10080	Halil bin Karta	9087787	IX/2/069/II/1979	07 Februari 1979	Bandung			Asli	168
10081	Halil Hidayat	9095726	IX/III/14/0107/XI/1986	28 Nopember 1986	Kuningan			Asli	237
10082	Halili	9109178	IX-III/16/296/VI/1989	26 Juni 1989	Majalengka			Asli	449
10083	Halili bin Moh.Tahir	9084379	IX/II/00064/I/1979	26 Januari 1979	Serang			Asli	117
10084	Halili bin Sastra	9109108	IX-III/07/300/III/1989	31 Maret 1989	Garut			Asli	448
10085	Halim		2368/B/7/I/59	13 Januari 1959	Lebak			Fotokopi	14
10086	Halim		0829/B/19/II-UL/1967	16 Agustus 1967				Fotokopi	21
10087	Halim	48457	834/B/15/XII/58	05 Nopember 1958	Bandung			Asli	37
10088	Halim	9084210	IX/01/0279/III/1979	06 Maret 1979	Kodya Bandung			Asli	114
10089	Halim	9101165	IX/III-13/242/5/1987	20 Mei 1987	Cirebon			Asli	338
10090	Halim	9109133	IX-III/08/1015/V/1989	31 Mei 1989	Tasikmalaya			Asli	449
10091	Halim	9114663	IX/III-08/1464/V/1989	31 Mei 1989	Tasikmalaya			Fotokopi	563
10092	Halim	9114744	IX/III-16/648/V/1989	25 Mei 1989	Majalengka			Asli	565
10093	Halim bin Hawi	9097890	IX-III/02/161/IV/1987	28 April 1987	Bogor			Asli	281
10094	Halim bin Hudi	9112782	IX-III/07/781/IV/1989	07 April 1989	Garut			Asli	531
10095	Halim bin Kito	9106286	III-05/094/PKRI/IV/1989	14 April 1989	Cimahi			Asli	407
10096	Halim bin Majukri	9114655	IX-III/07/1084/IV/89	07 April 1989	Garut			Asli	563
10097	Halim bin Musa	9084257	IX/03/046/II/1978	21 Februari 1978	Bogor			Asli	115
10098	Halim Bp. Sanip		3746/B/3/VI/1959	03 Juni 1959	Karawang			Fotokopi	2
10099	Halim Dja'par	9084286	IX/04/217/III/1979	31 Maret 1979	Garut			Asli	115
10100	Halim Soekmara	291938	102/B/14/X/1958	21 Oktober 1958	Karawang			Asli	92
10101	Halimah	9101153	IX/III/10/241/VI/1987	15 Juni 1987	Karawang			Asli	338
10102	Halimah binti Saltasik	9111141	IX-III/07/616/II/1987	02 Februari 1987	Garut			Asli	490
10103	Halimah binti Samsudin	9109156	IX-III/10/272/V/1989	27 Mei 1989	Karawang			Asli	449
10104	Halimah binti Sarwilah	9085830	IX/08/0014/2/1980	19 Februari 1980	Subang			Asli	139
10105	Haliman	9097938	IX/III-05/449/PKRI/IV/1987	25 April 1987	Cimahi			Asli	282
10106	Halimi	8700	01186/B/2/IV/59	16 April 1959	Bekasi			Asli	33
10107	Halimi	9088079	IX/11/000266/III/79	20 Maret 1979	Serang			Asli	174
10108	Halimi	9093675	IX/07/151/VII/1983	04 Juli 1983	Kuningan			Asli	206

NO. URUT	NAMA	NPV	NO. PENDAFTARAN	TANGGAL PENDAFTARAN	DAERAH PENDAFTARAN	SK GELAR KEHORMATAN	TANGGAL SK GELAR KEHORMATAN	KET.	NO. JILID
10109	Halimi	9094578	IX/02/193/5/83	30 Mei 1983	Bandung			Asli	215
10110	Halimi	9097942	IX/III-05/567/PKRI/VI/87	3 Juni 1987	Cimahi			Asli	282
10111	Halimi	9097986	IX/III-09/23/V/1987	19 Mei 1987	Ciamis			Asli	284
10112	Halimi	9098025	IX/14/0260/I/1987	29 Januari 1987	Kuningan			Asli	285
10113	Halimi	9098032	IX/III/14/0610/V/87	6 Mei 1987	Kuningan			Asli	285
10114	Halimi	9101109	IX/III-09/937/V/1987	19 Mei 1987	Ciamis			Asli	338
10115	Halimi	9106292	IX-III-06/199/IX/88	04 September 1988	Sumedang			Asli	408
10116	Halimi	9106355	IX/III-09/150/IX/1988	15 September 1988	Ciamis			Asli	409
10117	Halimi	9106359	IX/III-09/175/IX/1988	15 September 1988	Ciamis			Asli	409
10118	Halimi	9106382	IX/III/14/0105/I/1989	21 Januari 1989	Kuningan			Asli	409
10119	Halimi	9109091	IX-III/06/601/IV/1989	08 April 1989	Sumedang			Asli	448
10120	Halimi	9109115	IX-III/08/640/II/1989	09 Februari 1989	Tasikmalaya			Asli	448
10121	Halimi	9109129	IX-III/08/991/V/1989	30 Mei 1989	Tasikmalaya			Asli	449
10122	Halimi	9112802	IX-III/09/635/IX/1988	15 September 1988	Ciamis			Asli	532
10123	Halimi	9114632	IX/III-04/687/V/89	30 Mei 1989	Cianjur			Asli	563
10124	Halimi	78500	56/B/6/X/58	29 Oktober 1958	Pandegelang			Asli	46
10125	Halimi bin H. Idris		/B/7/I/59	10 Januari 1959	Lebak			Fotokopi	24
10126	Halimi bin H. Rasyidi	9084370	IX/II/0004/X/1978	27 Oktober 1978	Serang			Asli	117
10127	Halimi bin Iryasik	9097929	IX/III-05/255/PKRI/I/1987	14 Januari 1987	Cimahi			Asli	282
10128	Halimi bin Ismail		01579/B/5/VI/1959	02 Juni 1959	Serang			Fotokopi	2
10129	Halimi bin Moh. Nur	9084369	IX/II/000711/XI/1980	24 Nopember 1980	Serang			Asli	117
10130	Halimi Yusup	9084221	IX/01/0917/II/1980	27 Februari 1980	Kodya Bandung			Asli	114
10131	Hamad		1883/B/8/IV/59	01 April 1959	Bogor			Fotokopi	28
10132	Hamad	9097952	IX-III-06/228/XII/1986	15 Desember 1986	Sumedang			Asli	283
10133	Hamad bin Sanimin	9101151	IX/III/10/192/V/1987	11 Mei 1987	Karawang			Asli	338
10134	Hamali	9106319	IX/III-08/199/IX/1988	20 September 1988	Tasikmalaya			Asli	408
10135	Hamali	9106327	IX/III-08/330/X/88	13 Oktober 1988	Tasikmalaya			Asli	408
10136	Hamali	9114687	IX/III-08/1764/V/1989	31 Mei 1989	Tasikmalaya			Asli	564
10137	Hamali bin M. Nawawi	9084447	IX/17/0336/IV/1979	15 April 1979	Cianjur			Asli	118
10138	Hamami	9112776	IX-III/07/633/IV/1989	07 April 1989	Garut			Asli	531
10139	Hamami bin Anang	9084401	IX/13/0394/III/1979	29 Maret 1979	Sukabumi			Asli	117

NO. URUT	NAMA	NPV	NO. PENDAFTARAN	TANGGAL PENDAFTARAN	DAERAH PENDAFTARAN	SK GELAR KEHORMATAN	TANGGAL SK GELAR KEHORMATAN	KET.	NO. JILID
10140	Hamami bin Basari	9111816	IX-III/04/633/V/1989	30 Mei 1989	Cianjur			Asli	507
10141	Hamami/Isdja		2244/B/7/I/59	12 Januari 1959	Lebak			Fotokopi	24
10142	Haman		2386/B/8/IV/59	15 April 1959	Bogor			Fotokopi	28
10143	Haman	73922	03473/B/20/III/59	31 Maret 1959	Bandung			Asli	44
10144	Hamara Effendi	9093739	IX/16/721/VI/1983	15 Juni 1983	Ciamis			Asli	207
10145	Hambali		3086/B/6/III/59	15 Maret 1959	Pandegelang			Fotokopi	7
10146	Hambali		467/B/Kuv/10/02/59	21 Februari 1959	Cianjur			Fotokopi	9
10147	Hambali		2114/B/Kuv/10/07/59	20 Juli 1959	Cianjur			Fotokopi	9
10148	Hambali		1533/B/9/II/59	12 Februari 1959	Sukabumi			Fotokopi	18
10149	Hambali	9088067	IX/04/526/12/1980	27 Desember 1980	Garut			Asli	173
10150	Hambali	9088089	IX/15/125/XII/78	09 Desember 1978	Tasikmalaya			Asli	174
10151	Hambali	9095731	IX/III/14/0561/IV/1987	27 April 1987	Kuningan			Asli	237
10152	Hambali	9095739	IX/III-16/627/VI/87	13 Juni 1987	Majalengka			Asli	237
10153	Hambali	9100968	IX-III/03/0450/V/1981	18 Mei 1987	Sukabumi			Asli	337
10154	Hambali	9106258	IX/III-04/151/XII/1988	15 Desember 1988	Cianjur			Asli	407
10155	Hambali	9106333	IX/III-08/387/X/1988	25 Oktober 1988	Tasikmalaya			Asli	408
10156	Hambali	9112793	IX/III-08/872/VI/1989	14 Juni 1989	Tasikmalaya			Asli	532
10157	Hambali	9114626	IX-III/03/0446/V/1989	31 Mei 1989	Sukabumi			Asli	562
10158	Hambali	9114750	IX/III/16/772/V/1989	27 Mei 1989	Majalengka			Asli	565
10159	Hambali bin Adimadja	9097977	IX/III-08/428/VI/1987	30 Juni 1987	Tasikmalaya			Asli	283
10160	Hambali bin Emus	9094577	IX/02/1083/9/1983	05 September 1983	Bandung			Asli	215
10161	Hambali bin H. Adul	9084261	IX/03/75/II/1979	21 Februari 1979	Bogor			Asli	115
10162	Hambali bin Ibrahim	9084461	IX/17/0501/V/1979	27 Mei 1979	Cianjur			Asli	118
10163	Hambali bin Mali		4276/B/Kuv/10/02/59	17 Februari 1959	Cianjur			Fotokopi	7
10164	Hambali bin Sarma'i	9114772	IX/III-04/714/V/89	30 Mei 1989	Cianjur			Asli	566
10165	Hambyah	9106386	IX/III/14/0217/V/89	18 Mei 1989	Kuningan			Asli	409
10166	Hamda bin Ali	9095678	IX-III/02/397/VI/1987	24 Juni 1987	Bogor			Asli	236
10167	Hamdali	9084330	IX/07/0217/V/1980	02 Mei 1980	Kuningan			Asli	116
10168	Hamdan	9088052	IX/02/429/10/79	11 Okotober 1979	Bandung			Asli	173
10169	Hamdan	9106303	IX-III/07/115/X/1988	27 Oktober 1988	Garut			Asli	408
10170	Hamdan	9106307	IX/III-08/29/VII/1988	06 Juli 1988	Tasikmalaya			Asli	408

NO. URUT	NAMA	NPV	NO. PENDAFTARAN	TANGGAL PENDAFTARAN	DAERAH PENDAFTARAN	SK GELAR KEHORMATAN	TANGGAL SK GELAR KEHORMATAN	KET.	NO. JILID
10171	Hamdan	9109121	IX-III/08/861/V/1989	10 Mei 1989	Tasikmalaya			Asli	448
10172	Hamdan	9114670	IX/III-08/1505/V/1989	31 Mei 1989	Tasikmalaya			Asli	563
10173	Hamdani	9097894	IX-III/02/209/V/1987	25 Mei 1987	Bogor			Asli	281
10174	Hamdani bin H. Abdulrosak	9084376	IX/II/0095/II/1979	07 Februari 1979	Serang			Asli	117
10175	Hamdani bin H. Puin	255937	0755/B/2/III/1959	07 Maret 1959	Bekasi			Asli	83
10176	Hamdani bin Memed	9114757	IX-III/21/491/V/1989	31 Mei 1989	Kodya Bandung			Asli	565
10177	Hamdani bin Romli	9106373	IX/III/10/097/XI/1988	07 November 1988	Karawang			Asli	409
10178	Hamdjah bin Hamid		3142/B/8/V/1959	04 Mei 1959	Bogor			Fotokopi	6
10179	Hamdjah bin Idis		3787/B/8/V/1959	26 Mei 1959	Bogor			Fotokopi	6
10180	Hamedi	9106350	IX/III-09/80/IX/1988	15 September 1988	Ciamis			Asli	408
10181	Hamid		1981/B/Kuv/10/07/59	01 Juli 1959	Cianjur			Fotokopi	8
10182	Hamid		3425/B/7/II/59	03 Februari 1959	Lebak			Fotokopi	24
10183	Hamid	6294	278/B/Kuv/10/01/59	13 Januari 1959	Cianjur			Asli	31
10184	Hamid	54434	0103/B/20/X/58	28 Oktober 1958	Bandung			Asli	38
10185	Hamid	248041	178/B/6/XI/1958	24 Nopember 1958	Pandegelang			Asli	68
10186	Hamid	253507	280/B/9/XII/1958	02 Desember 1958	Sukabumi			Asli	77
10187	Hamid	9084287	IX/04/473/XII/1980	27 Desember 1980	Garut			Asli	115
10188	Hamid	9084308	IX.06/732/XII/1980	19 Desember 1980	Kerawang			Asli	116
10189	Hamid	9084456	IX/17/0058/I/1979	08 Januari 1979	Cianjur			Asli	118
10190	Hamid	9094582	IX/04/265/XII/1983	29 Desember 1983	Garut			Asli	215
10191	Hamid	9095727	IX/14/0142/XI/1986	28 Nopember 1986	Kuningan			Asli	237
10192	Hamid	9106288	IX-III-06/033/VI/88	15 Juni 1988	Sumedang			Asli	407
10193	Hamid	9106335	IX/III-08/400/X/88	25 Oktober 1988	Tasikmalaya			Asli	408
10194	Hamid	9106381	IX/III/14/0577/IV/87	27 April 1987	Kuningan			Asli	409
10195	Hamid	9111822	IX-III/08/161/IV/1987	15 April 1987	Tasikmalaya			Asli	507
10196	Hamid	9112769	IX-III/07/458/IV/1989	07 April 1989	Garut			Asli	531
10197	Hamid	9114698	IX/III-II/138/V/89	2 Mei 1989	Subang			Asli	564
10198	Hamid	9114765	IX-III/21/602/V/1989	31 Mei 1989	Kodya Bandung			Asli	566
10199	Hamid bin Achdi		3649/B/7/IV/59	05 April 1959	Lebak			Fotokopi	19
10200	Hamid bin Ajum	9097904	IX-III/02/359/VI/1987	24 Juni 1987	Bogor			Asli	281
10201	Hamid bin H.A. Sukara	9084323	IX.06/485/VII/1980	16 Juli 1980	Kerawang			Asli	116

NO. URUT	NAMA	NPV	NO. PENDAFTARAN	TANGGAL PENDAFTARAN	DAERAH PENDAFTARAN	SK GELAR KEHORMATAN	TANGGAL SK GELAR KEHORMATAN	KET.	NO. JILID
10202	Hamid bin Jatma	9084231	IX/02/096/II/1979	28 Maret 1979	Bandung			Asli	114
10203	Hamid bin Kotjen		3082/B/9/IV/59	03 April 1959	Sukabumi			Fotokopi	18
10204	Hamid bin Madasik	9084241	IX/02/171/III/1979	21 Maret 1979	Bandung			Asli	115
10205	Hamid Suryana	9111144	IX/III-08/156/IV/87	13 April 1987	Tasikmalaya			Fotokopi	490
10206	Hamidi	54439	1583/B/19/I/59	26 Januari 1959	Ciamis			Asli	38
10207	Hamidi	248236	2770/B/19/IV/1959	13 April 1959	Ciamis			Asli	68
10208	Hamidi	9097996	IX/III-09/513/V/1987	19 Mei 1987	Ciamis			Asli	284
10209	Hamidi	9098002	IX/III-09/1017/V/1987	19 Mei 1987	Ciamis			Asli	284
10210	Hamidi	9101136	IX/III-09/1358/V/1987	19 Mei 1987	Ciamis			Asli	338
10211	Hamidi	9101140	IX/III-09/1444/V/1987	19 Mei 1987	Ciamis			Asli	338
10212	Hamidi	9112800	IX-III/09/624/IX/1988	15 September 1988	Ciamis			Asli	532
10213	Hamidi	9106326	IX/III-08/304/X/1988	10 Oktober 1988	Tasikmalaya			Asli	408
10214	Hamidi Mukti	9106356	IX/III-09/154/IX/1988	15 September 1988	Ciamis			Asli	409
10215	Hamidin	9101139	IX/III-09/1431/V/1987	19 Mei 1987	Ciamis			Asli	338
10216	Hamidin	9106313	IX/III-08/90/VIII/88	23 Agustus 1988	Tasikmalaya			Asli	408
10217	Hamidin	9109122	IX-III/08/889/V/1989	28 Mei 1989	Tasikmalaya			Asli	448
10218	Hamidin	9111146	IX/III-08/429/XI/1988	01 November 1988	Tasikmalaya			Fotokopi	490
10219	Hamidin	9111812	IX-III/04/558/V/1989	30 Mei 1989	Cianjur			Asli	507
10220	Hamidin	9111835	IX-III/09/202/IX/1988	15 September 1988	Tasikmalaya			Asli	507
10221	Hamidin bin Sukatma	9097933	IX/III-05/333/PKRI/III/87	30 Maret 1987	Cimahi			Asli	282
10222	Hamidoen	9100972	IX-III/01/15/V/1989	30 Mei 1989	Bogor			Asli	337
10223	Hamiji	9106325	IX/III-08/303/X/1988	10 Oktober 1988	Tasikmalaya			Asli	408
10224	Hamim		1490/B/7/XII/58	31 Desember 1958	Lebak			Fotokopi	14
10225	Hamim	8670	0160/b/20/X/58	31 Oktober 1958	Kota Madya Bandung			Asli	87
10226	Hamim	9084242	IX/02/739/VII/1980	18 Juli 1980	Bandung			Asli	115
10227	Hamim	9084350	IX/13/0399/III/1979	29 Maret 1979	Sukabumi			Asli	116
10228	Hamim	9084412	IX/13/0065/X/1978	18 Oktober 1978	Sukabumi			Asli	117
10229	Hamim	9084460	IX/17/0604/VI/1979	20 Juni 1979	Cianjur			Asli	118
10230	Hamim	9088055	IX/02/359/79	25 Juni 1979	Bandung			Asli	173
10231	Hamim	9088058	IX/02/384/7/79	15 Juli 1979	Bandung			Asli	173
10232	Hamim	9097926	IX/III-05/114/PKRI/I/1987	6 Januari 1987	Cimahi			Asli	282

NO. URUT	NAMA	NPV	NO. PENDAFTARAN	TANGGAL PENDAFTARAN	DAERAH PENDAFTARAN	SK GELAR KEHORMATAN	TANGGAL SK GELAR KEHORMATAN	KET.	NO. JILID
10233	Hamim	9097949	IX/III-05/950/PKRI/VI/87	30 Juni 1987	Cimahi			Asli	282
10234	Hamim	9098027	IX/14/0329/I/1987	29 Januari 1987	Kuningan			Asli	285
10235	Hamim	9101110	IX/III-09/949/V/1987	19 Mei 1987	Ciamis			Asli	338
10236	Hamim	9101194	IX/III-18/104/XII/86	11 Desember 1986	Pandeglang			Asli	339
10237	Hamim	9106291	IX-III-06/263/XI/1988	02 November 1988	Sumedang			Asli	408
10238	Hamim	9106296	IX-III-06/323/XII/1988	01 Desember 1988	Sumedang			Asli	408
10239	Hamim	9109098	IX-III/06/752/V/1989	20 Mei 1989	Sumedang			Asli	448
10240	Hamim	9112778	IX-III/07/736/IV/1989	07 April 1989	Garut			Asli	531
10241	Hamim	9112787	IX-III/07/967/IV/1989	07 April 1989	Garut			Asli	531
10242	Hamim	9114756	IX-III/21/209/V/1989	31 Mei 1989	Kodya Bandung			Asli	565
10243	Hamim	9112803	IX-III/09/661/IX/1988	15 September 1988	Ciamis			Asli	532
10244	Hamim bin Achmad	260355	305/B/Kuv/10/01/59	15 Januari 1959	Cianjur			Asli	89
10245	Hamim bin Adhar		2913/B/Kuv/10/09/59	02 September 1959	Cianjur			Fotokopi	8
10246	Hamim bin Anen	9097910	IX-III/03/0143/X/1986	9 Oktober 1986	Sukabumi			Asli	281
10247	Hamim bin H. Hamim		1875/B/9/II/59	28 Februari 1959	Sukabumi			Fotokopi	18
10248	Hamim bin H. Tarmidi	9100953	IX-III/02/262/VI/1987	10 Juni 1987	Bogor			Asli	337
10249	Hamim bin Hasan	9111814	IX-III/04/629/V/1989	30 Mei 1989	Cianjur			Asli	507
10250	Hamim bin Kasjan	9106264	IX/III-04/190/II/1989	6 Februari 1989	Cianjur			Asli	407
10251	Hamim bin Oyo	9111851	IX-III/05/216/V/1989	31 Mei 1989	Bandung			Asli	508
10252	Hamim bin Oyo	9114636	IX/III-05/216/PKRI/V/1989	31 Mei 1989	Cimahi			Asli	563
10253	Hamim bin Uho	9084458	IX/17/0418/V/1979	24 Mei 1979	Cianjur			Asli	118
10254	Hamim bin Umir	9097930	IX/III-05/294/PKRI/III/87	7 Maret 1987	Cimahi			Asli	282
10255	Hamim Madrochim	253703	39/B/7/X/1958	27 Oktober 1958	Lebak			Asli	79
10256	Hamim Rusmana	9113795	IX-III/08/1344/1989	31 Mei 1989	Tasikmalaya			Asli	532
10257	Hamin		3906/B/7/VI/1959	12 Juni 1959	Lebak			Fotokopi	19
10258	Hamin bin Madsaleh	9095703	IX-III/07/045/11/1986	19 Nopember 1986	Garut			Asli	236
10259	Haming		1719/B/Kuv/10/06/59	13 Juni 1959	Cianjur			Fotokopi	8
10260	Hamiry bin R. Asro, R	115855	626/B/8/II/59	04 Februari 1959	Bogor			Asli	53
10261	Hamit bin Handi	193687	1198/B/8/III/59	10 Maret 1959	Jawa Barat			Asli	59
10262	Hamli	253218	96/B/15/X/1958	16 Oktober 1958	Bandung			Asli	72
10263	Hamli	9106324	IX/III-08/275/X/1988	07 Oktober 1988	Tasikmalaya			Asli	408

NO. URUT	NAMA	NPV	NO. PENDAFTARAN	TANGGAL PENDAFTARAN	DAERAH PENDAFTARAN	SK GELAR KEHORMATAN	TANGGAL SK GELAR KEHORMATAN	KET.	NO. JILID
10264	Hamri bin Darta	9106297	IX-III/07/911/4/1987	27 April 1987	Garut			Asli	408
10265	Hamri bin Madroi	9114646	IX-III/07/879/IV/1989	07 April 1989	Garut			Asli	563
10266	Hamroni bin Sukar	9097924	IX-III/03/0551/VI/1987	25 Juni 1987	Sukabumi			Asli	282
10267	Hamudi	9084346	IX/08/0026/XII/1980	01 Desember 1980	Lebak			Asli	116
10268	Hamyah	9111809	IX-III/04/145/V/1987	18 Mei 1987	Cianjur			Asli	507
10269	Hamzh bin H. Norsin	253394	086/B/2/XI/1958	24 Nopember 1958	Bekasi			Asli	74
10270	Hana	223988	1423/B/Kuv/10/05/59	03 Mei 1959	Cianjur			Asli	61
10271	Hana	256129	1995/B/3/IV/1959	14 April 1959	Bekasi			Asli	87
10272	Hana	9109134	IX-III/08/1063/V/1989	30 Mei 1989	Tasikmalaya			Asli	449
10273	Hana	9114678	IX/III-08/1591/V/89	31 Mei 1989	Tasikmalaya			Asli	564
10274	Hana		1940/B/Kuv/10/06/59	29 Juni 1959	Cianjur			Fotokopi	8
10275	Hana bin Inta	9114649	IX-III/07/992/IV/1989	07 April 1989	Garut			Asli	563
10276	Hanafi	9088048	IX/01/0567/3/79	21 Maret 1979	Bandung			Asli	173
10277	Hanami bin Suhara	9101191	IX/III-17/110/V/1987	07 Mei 1987	Purwakarta			Asli	339
10278	Hanan	9095734	IX/III-16/276/XII/1986	9 Desember 1986	Majalengka			Asli	237
10279	Hanan	9106395	IX/III-16/81/IX/1988	29 September 1988	Majalengka			Asli	409
10280	Hanapi	9084389	IX/12/0423/IV/1981	25 April 1981	Subang			Asli	117
10281	Hanapi	9097989	IX/III-09/282/V/1987	19 Mei 1987	Ciamis			Asli	284
10282	Hanapi	9101130	IX/III-09/1205/V/1987	19 Mei 1987	Ciamis			Asli	338
10283	Hanapi	9101176	IX/III-16/159/XI/1986	04 November 1986	Majalengka			Asli	339
10284	Hanapi	9106263	IX/III-04/187/II/1989	6 Februari 1989	Cianjur			Asli	407
10285	Hanapi	9106370	IX/III/10/039/VIII/1988	06 Agustus 1988	Karawang			Asli	409
10286	Hanapi	9109094	IX-III/06/690/V/1989	04 Mei 1989	Sumedang			Asli	448
10287	Hanapi	9111821	IX-III/07/212VIII/1983	18 Agustus 1983	Kuningan			Asli	507
10288	Hanapi	9114628	IX/III-04/668/V/89	30 Mei 1989	Cianjur			Asli	562
10289	Hanapi	9084340	IX/08/0019/XII/1978	05 Desember 1978	Lebak			Asli	116
10290	Hanapi	9094607	IX/03/534/XI/1983	24 Nopember 1983	Bogor			Asli	216
10291	Hanapi Ayong	9112733	IX-III/02/234/V/1989	31 Mei 1989	Bogor			Asli	531
10292	Hanapi bin Amsari	9109153	IX-III/10/249/V/1989	21 Mei 1989	Karawang			Asli	449
10293	Hanapi bin H. Samain		2941/B/7/II/59	02 Februari 1959	Lebak			Fotokopi	19
10294	Hanapi bin Kartijah	9084321	IX.06/194/III/1979	30 Maret 1979	Kerawang			Asli	116

NO. URUT	NAMA	NPV	NO. PENDAFTARAN	TANGGAL PENDAFTARAN	DAERAH PENDAFTARAN	SK GELAR KEHORMATAN	TANGGAL SK GELAR KEHORMATAN	KET.	NO. JILID
10295	Hanapi bin Kordi	9097922	IX-III/03/0531/VI/1987	20 Juni 1987	Sukabumi			Asli	282
10296	Hanapi bin Nurya	9097981	IX/III-08/462/VI/1987	30 Juni 1987	Tasikmalaya			Asli	283
10297	Handa	9098000	IX/III-09/687/V/1987	19 Mei 1987	Ciamis			Asli	284
10298	Handa	9098026	IX/14/0261/I/87	29 Januari 1987	Kuningan			Asli	285
10299	Handa	9109099	IX-III/06/915/V/1989	25 Mei 1989	Sumedang			Asli	448
10300	Handa	9114645	IX-III/07/878/IV/1989	07 April 1989	Garut			Asli	563
10301	Handa bin Hambali		3474/B/3/V/1959	21 Mei 1959	Karawang			Fotokopi	2
10302	Handar	9106374	IX/III/11/03/VI/89	02 Juni 1989	Subang			Asli	409
10303	Handi	9084246	IX/02/442/X/1979	21 Oktober 1979	Bandung			Asli	115
10304	Handi	9106385	IX/III/14/0187/IV/1989	21 April 1989	Kuningan			Asli	409
10305	Handi bin Ijromi	9111818	IX-III/04/636V/1989	30 Mei 1989	Cianjur			Asli	507
10306	Handi bin Sahadi	9084260	IX/03/131/III/1979	17 Maret 1979	Bogor			Asli	115
10307	Handi Suhandi	9097935	IX/III-05/412/PKRI/IV/87	24 April 1987	Cimahi			Fotokopi	282
10308	Hani	9109054	IX-III/03/0005/IX/1988	07 September 1988	Sukabumi			Asli	447
10309	Hani bin Salihan		1579/B/7/XII/1958	31 Desember 1958	Lebak			Fotokopi	24
10310	Hani Rochani	9085678	IX/01/0263/III/1979	04 Maret 1979	Kodya Bandung			Asli	137
10311	Haniji	9111825	IX-III/08/816/V/1989	17 Mei 1989	Tasikmalaya			Asli	507
10312	Hanim	9114669	IX/III-08/1491/V/89	31 Mei 1989	Tasikmalaya			Fotokopi	563
10313	Hanny Koesnadi	9084400	IX/13/0541/V/1979	11 Mei 1979	Sukabumi			Asli	117
10314	Hanoch Suy	9092586	IX/3/011/12/1980	26 Desember 1980	Bogor			Asli	607
10315	Hanong		P.1669/B/4/III/59	28 Maret 1959	Subang			Fotokopi	2
10316	Hans Losu	9084203	IX/01/0315/III/1979	19 Maret 1979	Kodya Bandung			Asli	114
10317	Hanta	9109195	IX-III/21/074/V/1989	24 Mei 1989	Kodya Bandung			Asli	450
10318	Hapedji bin Sukardja	9112781	IX-III/07/776/IV/1989	07 April 1989	Garut			Asli	531
10319	Hapi bin H. Durahim	9094606	IX/03/531/XI/1983	24 Nopember 1983	Bogor			Asli	216
10320	Hapid	256004	1083/B/9/I/1959	14 Januari 1959	Sukabumi			Asli	84
10321	Hapid	9101115	IX/III-09/1048/V/1987	19 Mei 1987	Ciamis			Asli	338
10322	Hapid	9114686	IX/III-08/1744/V/1989	31 Mei 1989	Tasikmalaya			Fotokopi	564
10323	Hapid	9114702	IX/III-13/269/V/1989	30 Mei 1989	Cirebon			Asli	564
10324	Hapidin	9095729	IX/III/14/0494/III/87	30 Maret 1987	Kuningan			Asli	237
10325	Hapidin	9097963	IX/III-08/318/VI/87	23 Juni 1987	Tasikmalaya			Asli	283

NO. URUT	NAMA	NPV	NO. PENDAFTARAN	TANGGAL PENDAFTARAN	DAERAH PENDAFTARAN	SK GELAR KEHORMATAN	TANGGAL SK GELAR KEHORMATAN	KET.	NO. JILID
10326	Hapidin	9101145	IX/III-09/267/IX/1988	15 September 1988	Ciamis			Asli	338
10327	Hapidin	9106312	IX/III-08/83/VIII/1988	22 Agustus 1988	Tasikmalaya			Asli	408
10328	Hapidin	9106347	IX/III-09/878/V/1987	19 Mei 1987	Ciamis			Asli	408
10329	Hapudin	9106390	IX/III/14/0164/III/1989	30 Maret 1989	Kuningan			Asli	409
10330	Hardi	9101121	IX/III-09/1124/V/1987	19 Mei 1987	Ciamis			Asli	338
10331	Hardi	9085822	IX/12/0237/8/1980	10 Agustus 1980	Subang			Asli	139
10332	Hardia bin H. Muhidin	9088087	IX/13/0467/IV/79	03 April 1979	Sukabumi			Asli	174
10333	Hardiya bin Suhri	9084454	IX/17/0448/V/1979	26 Mei 1979	Cianjur			Asli	118
10334	Hardja		2382/B/Kuv/10/08/59	10 Agustus 1959	Cianjur			Fotokopi	9
10335	Hardja bin Hasan		624/B/Kuv/10/03/59	07 Maret 1959	Cianjur			Fotokopi	8
10336	Hardjo	9088937	IX/02/024/IV/1979	05 April 1979	Bandung			Asli	189
10337	Hardjo	9101129	IX/III-09/1195/V/1987	19 Mei 1987	Ciamis			Asli	338
10338	Hardjono	9109199	IX-III/21/134/V/1989	30 Mei 1989	Kodya Bandung			Asli	450
10339	Hardjosasmita	193654	2766/B/19/IV/59	13 April 1959	Jawa Barat			Asli	58
10340	Harga	9114748	IX/III/16/718/V/89	27 Mei 1989	Majalengka			Asli	565
10341	Hari		2124/B/Kuv/10/07/59	21 Juli 1959	Cianjur			Fotokopi	9
10342	Hari	73928	03321/B/20/III/59	25 Maret 1959	Bandung			Asli	45
10343	Hari	9106290	IX-III-06/154/IX/1988	04 September 1988	Sumedang			Asli	408
10344	Hari	9109093	IX-III/06/675/V/1989	04 Mei 1989	Sumedang			Asli	448
10345	Hari bin Molhawi	9097939	IX/III-05/504/PKRI/V/87	20 Mei 1987	Cimahi			Asli	282
10346	Hari bin Oteng	260348	231/B/Kuv/10/01/59	16 Januari 1959	Cianjur			Asli	89
10347	Hari bin Sapturi	9109181	IX-III/17/050/XI/1988	15 November 1988	Purwakarta			Asli	449
10348	Hari bin Unup	9084403	IX/13/0347/iII/1979	28 Maret 1979	Sukabumi			Asli	117
10349	Hari Soehari	9098053	IX-III/21/248/VI/87	22 Juni 1987	Kodya Bandung			Asli	286
10350	Hari Soetjipto	9084265	IX/03/253/XII/1980	18 Desember 1980	Bogor			Asli	115
10351	Harim	9098020	IX/14/037/IV/1983	30 April 1983	Sumedang			Asli	285
10352	Harim	9109095	IX-III/06/700/V/1989	20 Mei 1989	Sumedang			Asli	448
10353	Harim bin Rukinta	9100975	IX/III-04/056/IV/1987	20 April 1987	Cianjur			Asli	337
10354	Harim bin Tasilam	9084317	IX.06/594/XII/1980	09 Desember 1980	Kerawang			Asli	116
10355	Harimi	9109136	IX-III/09/442/IX/1988	15 September 1988	Ciamis			Asli	449
10356	Harimi bin Umsik	98084	2137/B/9/III/1959	09 Maret 1959	Sukabumi			Asli	50

NO. URUT	NAMA	NPV	NO. PENDAFTARAN	TANGGAL PENDAFTARAN	DAERAH PENDAFTARAN	SK GELAR KEHORMATAN	TANGGAL SK GELAR KEHORMATAN	KET.	NO. JILID
10357	Harin bin Ihromi	9111142	IX-III/07/130/XI/1988	14 November 1988	Garut			Asli	490
10358	Hariri bin Djohari	9101209	IX/III/19/157/VI/87	30 Juni 1987	Serang			Asli	339
10359	Haris bin Ahi	9109154	IX-III/10/258/V/1989	24 Mei 1989	Karawang			Asli	449
10360	Haris bin Asrip	115823	1312/B/Kuv/10/04/59	23 April 1958	Cianjur			Asli	53
10361	Haris bin Ongkob	9095685	IX/III-03/0193/X/1986	30 Oktober 1986	Sukabumi			Asli	236
10362	Haris bin Suarta	9109107	IX-III/07/250/III/1989	27 Maret 1989	Garut			Asli	448
10363	Hariyadi Yusman	9092661	IX/01/002/4/1983	14 April 1983	Kodya Madya Bandung			Asli	201
10364	Harja	9095716	IX/III-09/64/V/1987	19 Mei 1987	Ciamis			Asli	236
10365	Harja	9109117	IX-III/08/735/IV/1989	04 April 1989	Tasikmalaya			Asli	448
10366	Harja Durahman	9084425	IX/16/0180/II/1979	01 Februari 1979	Ciamis			Asli	117
10367	Harja Saputra, TB	9087297	IX/11/000701/X/1980	22 Oktober 1980	Serang			Asli	155
10368	Harjo	9088086	IX/13/0400/III/1979	29 Maret 1979	Sukabumi			Asli	174
10369	Harjo	9097993	IX/III-09/410/V/1987	19 Mei 1987	Ciamis			Asli	284
10370	Harjo	9109123	IX-III/08/895/V/1989	28 Mei 1989	Tasikmalaya			Asli	448
10371	Harjo	9111832	IX-III/08/1212/V/1989	31 Mei 1989	Tasikmalaya			Asli	507
10372	Harjo bin Musa	9084269	IX/04/632/IV/1981	23 April 1981	Garut			Asli	115
10373	Harjo Prayitno	9106366	IX/III-09/401/IX/1988	15 September 1988	Ciamis			Asli	409
10374	Harjo Sasmito	9101116	IX/III-09/1055/V/1987	19 Mei 1987	Ciamis			Asli	338
10375	Harkomo	9114703	IX/III-13/274/V/1989	30 Mei 1989	Cirebon			Asli	564
10376	Harli	9097992	IX/III-09/329/V/1987	19 Mei 1987	Ciamis			Asli	284
10377	Harma	9111849	IX-III/14/0794/V/1989	31 Mei 1989	Kuningan			Asli	508
10378	Harmaen	256055	2390/B/9/III/1959	16 Maret 1959	Sukabumi			Asli	85
10379	Harmaen	9106305	IX/III-08/45/XII/86	18 Desember 1986	Tasikmalaya			Asli	408
10380	Harmijanto	224014	05492/B/20/VII/59	04 Juli 1959	Kota Madya Bandung			Asli	61
10381	Harnadipura	9111148	IX/III-08/1098/V/1989	30 Mei 1989	Tasikmalaya			Asli	490
10382	Harno	9101133	IX/III-09/1269/V/1987	19 Mei 1987	Ciamis			Asli	338
10383	Harno	9106362	IX/III-09/295/IX/1988	15 September 1988	Ciamis			Asli	409
10384	Harob		2119/B/Kuv/10/07/59	20 Juli 1959	Cianjur			Fotokopi	9
10385	Haroen	9084426	IX/16/0507/III/1981	23 Maret 1981	Ciamis			Asli	117
10386	Haroen AL Rasyid	9088453	IX/3 390/V/1981	16 Mei 1981	Bogor			Asli	179
10387	Haromi	9095732	IX/III-16/105/X/1986	20 Oktober 1986	Majalengka			Fotokopi	237

NO. URUT	NAMA	NPV	NO. PENDAFTARAN	TANGGAL PENDAFTARAN	DAERAH PENDAFTARAN	SK GELAR KEHORMATAN	TANGGAL SK GELAR KEHORMATAN	KET.	NO. JILID
10388	Haromi	9114734	IX/III-16/405/II/1989	16 Febuari 1989	Majalengka			Asli	565
10389	Harsa	9088808	IX/15/014/XII/1978	09 Desember 1978	Tasikmalaya			Asli	186
10390	Harsono Harsoyo	9094608	IX/03/555/XI/1983	23 Nopember 1983	Bogor			Asli	216
10391	Harsoyo bin Atmarejo, R.	9086302	IX.06/456/IV/1980	14 April 1980	Kerawang			Asli	144
10392	Harsoyo Noto	9092715	IX/03/434/XI/83	23 November 1983	Bogor			Asli	202
10393	Harto	9093676	IX/07/277/IX/83	29 September 1983	Kuningan			Asli	206
10394	Harto	9112801	IX-III/09/634/IX/1988	15 September 1988	Ciamis			Asli	532
10395	Hartono	9109159	IX-III/12/18/V/1989	20 Mei 1989	Kodya Cirebon			Asli	449
10396	Hartono Notopuro RM. Ir	9088049	IX/01/0429/3/79	20 Maret 1979	Bandung			Asli	173
10397	Harum	9109097	IX-III/06/745/V/1989	20 Mei 1989	Sumedang			Asli	448
10398	Harun		1388/B/6/II/59	24 Februari 1959	Pandegelang			Fotokopi	27
10399	Harun		1699/B/6/IV/1959	02 April 1959	Pandegelang			Fotokopi	27
10400	Harun	48441	1012/B/Kuv/10/03/59	23 Maret 1959	Cianjur			Asli	37
10401	Harun	253964	334/B/7/XI/1958	28 Nopember 1958	Lebak			Asli	81
10402	Harun	256209	2240/B/6/III/59	15 Maret 1959	Pandegelang			Asli	88
10403	Harun	9084344	IX/08/0112/XII/1979	03 Desember 1979	Lebak			Asli	116
10404	Harun	9084345	IX/08/0231/XII/1980	19 Desember 1980	Lebak			Asli	116
10405	Harun	9088941	IX.06/01/V/1979	12 Mei 1979	Karawang			Asli	189
10406	Harun	9097936	IX/III-05/415/PKRI/IV/87	24 April 1987	Cimahi			Fotokopi	282
10407	Harun	9097962	IX-III-06/890/VI/87	5 Juni 1987	Sumedang			Asli	283
10408	Harun	9098037	IX/III-16/05/VIII/1986	13 Agustus 1986	Majalengka			Asli	285
10409	Harun	9098049	IX/III-18/171/II/1987	29 Februari 1987	Pandegelang			Asli	285
10410	Harun	9101119	IX/III-09/1086/V/1987	19 Mei 1987	Ciamis			Asli	338
10411	Harun	9101120	IX/III-09/1105/V/1987	19 Mei 1987	Ciamis			Asli	338
10412	Harun	9101137	IX/III-09/1420/V/1987	19 Mei 1987	Ciamis			Asli	338
10413	Harun	9101186	IX/III-16/22/VIII/1988	02 Agustus 1988	Majalengka			Asli	339
10414	Harun	9106274	IX/III-05/1063/PKRI/VI/87	30 Juni 1987	Cimahi			Asli	407
10415	Harun	9106280	III-05/036/PKRI/X/1988	1 Oktober 1988	Cimahi			Asli	407
10416	Harun	9106306	IX/III-08/13/VI/1988	27 Juni 1988	Tasikmalaya			Asli	408
10417	Harun	9109197	IX-III/21/094/V/1989	23 Mei 1989	Kodya Bandung			Asli	450
10418	Harun	9111158	IX/III/14/0618/V/1989	31 Mei 1989	Kuningan			Asli	491

NO. URUT	NAMA	NPV	NO. PENDAFTARAN	TANGGAL PENDAFTARAN	DAERAH PENDAFTARAN	SK GELAR KEHORMATAN	TANGGAL SK GELAR KEHORMATAN	KET.	NO. JILID
10419	Harun	9111833	IX-III/08/1266/V/1989	31 Mei 1989	Tasikmalaya			Asli	507
10420	Harun	9111834	IX-III/08/1271/V/1989	31 Mei 1989	Tasikmalaya			Asli	507
10421	Harun	9114709	IX/III/14/0986/V/1989	31 Mei 1989	Kuningan			Asli	564
10422	Harun	9114745	IX/III-16/704/V/1989	25 Mei 1989	Majalengka			Asli	565
10423	Harun	9114746	IX/III-16/713/V/1989	25 Mei 1989	Majalengka			Asli	565
10424	Harun	9084201	IX/01/0832/X/1979	19 Oktober 1979	Kodya Bandung			Asli	114
10425	Harun	9084250	IX/02/9337/X/1979	15 Oktober 1979	Bandung			Asli	115
10426	Harun Alrasyid	9095722	IX/III-12/84/6/1987	25 Juni 1987	Cirebon			Fotokopi	237
10427	Harun Alrasyid	9101160	IX/III-12/84/6/1987	25 Juni 1987	Cirebon			Asli	338
10428	Harun Alrasyid, Rd.	9086351	IX/II/000221/III/1979	15 Maret 1979	Serang			Asli	145
10429	Harun bin Emod		1418/B/6/III/1959	03 Maret 1959	Pandegelang			Fotokopi	23
10430	Harun bin Engik	9097916	IX-III/03/0319/II/1987	10 Februari 1987	Sukabumi			Asli	281
10431	Harun bin H. Salman		1682/B/7/I/58	13 Januari 1958	Lebak			Fotokopi	13
10432	Harun bin H. Senang	9084339	IX/08/0003/XI/1978	30 Nopember 1978	Lebak			Asli	116
10433	Harun bin Krama Mintang	253274	712/B/8/II/1959	14 Februari 1959	Bogor			Asli	73
10434	Harun bin Muhri	9112768	IX-III/07/446/IV/1989	07 April 1989	Garut			Asli	531
10435	Harun bin Nawawi	9084295	IX.06/439/III/1980	06 Maret 1980	Kerawang			Asli	115
10436	Harun bin Nursid	9094604	IX/03/435/XI/83	23 Nopember 1983	Bogor			Asli	216
10437	Harun bin Suntama	9114641	IX-III/07/805/IV/1989	07 April 1989	Garut			Fotokopi	563
10438	Harun bin Wiyan	9114647	IX-III/07/880/IV/1989	07 April 1989	Garut			Asli	563
10439	Harun bin Yahya	9084290	IX.06/316/II/1979	03 Februari 1979	Kerawang			Asli	115
10440	Harun Habibi	9111843	IX-III/09/793/IX/1988	15 September 1988	Ciamis			Asli	508
10441	Harun Iskandar	9084278	IX/04/181/III/1979	29 Maret 1979	Garut			Asli	115
10442	Harun Kusma bin Andik	9109103	IX-III/07/188/I/1989	20 Januari 1989	Garut			Asli	448
10443	Harun Rodi	166645	2945/B/16/II/1959	10 Februari 1959	Sumedang			Asli	57
10444	Harun Sonjaya	9094581	IX/04/143/10/1983	10 Oktober 1983	Garut			Asli	215
10445	Harun Widarma	9102812	IX-III/01/55/VI/87	25 Juni 1987	Bogor			Asli	362
10446	Harun Wiraatmaja	9088431	IX/01/0863/12/1979	12 Desember 1979	Bandung			Asli	180
10447	Harunan bin Tyatyo	9084274	IX/04/244/II/1979	19 Februari 1979	Garut			Asli	115
10448	Haryanto S.	9098006	IX/III/10/05/X/1986	29 Oktober 1986	Karawang			Asli	284
10449	Hasah/Duldjaja		3547/B/6/III/1959	02 Maret 1959	Pandegelang			Fotokopi	27

NO. URUT	NAMA	NPV	NO. PENDAFTARAN	TANGGAL PENDAFTARAN	DAERAH PENDAFTARAN	SK GELAR KEHORMATAN	TANGGAL SK GELAR KEHORMATAN	KET.	NO. JILID
10450	Hasan		1733/B/7/I/59	03 Januari 1959	Lebak			Fotokopi	19
10451	Hasan	70302	4003/O/4/VII/1959	13 Juli 1959	Badung			Asli	42
10452	Hasan	78542	1287/B/3/II/1959	28 Februari 1959	Karawang			Asli	47
10453	Hasan	9084200	IX/01/0813/III/1979	24 Maret 1979	Kodya Bandung			Asli	114
10454	Hasan	9084336	IX/08/0208/V/1980	26 Mei 1980	Lebak			Asli	116
10455	Hasan	9084428	IX/16/0048/X/1977	15 Oktober 1977	Ciamis			Asli	117
10456	Hasan	9084474	IX/18/004/III/1981	25 Maret 1981	Cirebon			Asli	118
10457	Hasan	9094626	IX/III-16/532/V/87	26 Mei 1987	Majalengka			Asli	216
10458	Hasan	9095738	IX/III-16/532/V/87	28 Mei 1987	Majalengka			Asli	237
10459	Hasan	9097954	IX-III-06/480/II/1987	10 Februari 1987	Sumedang			Asli	283
10460	Hasan	9097955	IX-III-06/470/II/1987	10 Februari 1987	Sumedang			Asli	283
10461	Hasan	9097960	IX-III-06/721/V/1987	4 Mei 1987	Sumedang			Asli	283
10462	Hasan	9098048	IX/III-18/145/II/87	17 Februari 1987	Pandegelang			Asli	285
10463	Hasan	9101162	IX/III-13/42/10/1986	03 Oktober 1986	Cirebon			Asli	338
10464	Hasan	9101196	IX/III-18/147/II/87	23 Februari 1987	Pandeglang			Asli	339
10465	Hasan	9101210	IX/III/20/001/III/87	07 Maret 1987	Lebak			Asli	339
10466	Hasan	9106250	IX-III/03/0483/V/1989	25 Mei 1989	Sukabumi			Asli	407
10467	Hasan	9106289	IX-III-06/046/VI/88	15 Juni 1988	Sumedang			Asli	407
10468	Hasan	9106388	IX/III/14/0269/VI/1989	06 Juni 1989	Kuningan			Asli	409
10469	Hasan	9106389	IX/III/14/0357/V/1989	25 Mei 1989	Kuningan			Asli	409
10470	Hasan	9106399	IX/III-16/119/XI/1988	29 November 1988	Majalengka			Asli	409
10471	Hasan	9106400	IX/III-16/138/XII/88	13 Desember 1988	Majalengka			Asli	409
10472	Hasan	9109185	IX-III/17/142/V/1989	15 Mei 1989	Purwakarta			Asli	449
10473	Hasan	9111122	IX-III/02/324/VI/1987	24 Juni 1987	Bogor			Asli	489
10474	Hasan	9112804	IX-III/09/693/IX/1988	15 September 1988	Ciamis			Asli	532
10475	Hasan	9112809	IX-III/16/573/V/1989	25 Mei 1989	Majalengka			Asli	532
10476	Hasan	9114684	IX/III-08/1737/V/1989	31 Mei 1989	Tasikmalaya			Asli	564
10477	Hasan	9114735	IX/III-16/412/II/1989	19 Februari 1989	Majalengka			Asli	565
10478	Hasan		2340/B/6/IV/1959	14 April 1959	Pandegelang			Fotokopi	7
10479	Hasan		/B/7/I/59	10 Januari 1959	Lebak			Fotokopi	24
10480	Hasan	9101181	IX/III-16/437/III/87	26 Maret 1987	Majalengka			Asli	339

NO. URUT	NAMA	NPV	NO. PENDAFTARAN	TANGGAL PENDAFTARAN	DAERAH PENDAFTARAN	SK GELAR KEHORMATAN	TANGGAL SK GELAR KEHORMATAN	KET.	NO. JILID
10481	Hasan	9106338	IX/III-08/437/XI/1988	03 November 1988	Tasikmalaya			Asli	408
10482	Hasan Abdulah	9098001	IX/III-09/1000/V/1987	19 Mei 1987	Ciamis			Asli	284
10483	Hasan Abud	9084253	IX/03/151/III/1979	26 Maret 1979	Bogor			Asli	115
10484	Hasan Adireja	9101117	IX/III-09/1070/V/1987	19 Mei 1987	Ciamis			Asli	338
10485	Hasan Alatas	9101156	IX-III-11/44/I/1987	28 Januari 1987	Subang			Asli	338
10486	Hasan Alie	9084479	IX/18/0099/III/1979	09 Maret1979	Cirebon			Asli	118
10487	Hasan Bajari	9111153	IX/III/14/0557/V/1989	31 Mei 1989	Kuningan			Asli	490
10488	Hasan Basri		1969/B/8/IV/59	01 April 1959	Bogor			Fotokopi	28
10489	Hasan Basri	9092842	IX/17/024/VII/83	28 Juli 1983	Cianjur			Asli	205
10490	Hasan Basri	9106339	IX/III-08/458/XI/1988	09 November 1988	Tasikmalaya			Asli	408
10491	Hasan Basri	9106361	IX/III-09/190/IX/1988	15 September 1988	Ciamis			Asli	409
10492	Hasan Basri	9114755	IX-III/21/133/V/89	30 Mei 1989	Kodya Bandung			Asli	565
10493	Hasan Basri bin Marsai	9109070	IX-III/03/0200/IV/1989	28 April 1989	Sukabumi			Asli	448
10494	Hasan Basri bin To'i	9109067	IX-III/03/0142/III/1989	11 Maret 1989	Sukabumi			Asli	448
10495	Hasan Basyari	9084306	IX.06/797/V/1981	15 Mei 1981	Kerawang			Asli	116
10496	Hasan bin Ali	9094585	IX/14/019/IV/1983	19 April 1983	Sumedang			Asli	215
10497	Hasan bin Aliyudin	9084234	IX-10/0237/IX/1978	02 September 1978	Cianjur			Asli	114
10498	Hasan bin Aswari	9097915	IX-III/03/0293/I/1987	21 Januari 1987	Sukabumi			Asli	281
10499	Hasan bin Djaimin	224119	0430/B/2/I/59	13 Januari 1959	Bekasi			Asli	62
10500	Hasan bin Djali		3138/B/3/V/1959	05 Mei 1959	Karawang			Fotokopi	2
10501	Hasan bin Djapar	9084378	IX/II/0097/II/1979	07 Februari 1979	Serang			Asli	117
10502	Hasan bin Emon	9095692	IX/III-05/11/PKRI/12/1986	11 Desember 1986	Cimahi			Asli	236
10503	Hasan bin Epon	224170	0509/B/2/I/59	24 Januari 1959	Bekasi			Asli	63
10504	Hasan bin H. Hamim		1875/B/9/II/59	Februari 1959	Sukabumi			Fotokopi	18
10505	Hasan bin H. Naman	253193	0659/B/2/II/1959	17 Februari 1959	Bekasi			Asli	72
10506	Hasan bin Hada		0671A/B/8/II/1959	19 Februari 1959	Bekasi			Fotokopi	6
10507	Hasan bin Ikun	9095676	IX-III/02/286/VI/1987	22 Juni 1987	Bogor			Asli	236
10508	Hasan bin Jayan	9097902	IX-III/02/334/VI/1987	24 Juni 1987	Bogor			Asli	281
10509	Hasan bin Juhara	9114634	IX/III-04/757/V/1989	30 Mei 1989	Cianjur			Asli	563
10510	Hasan bin Kemen	9109088	IX-III/04/451/V/1989	30 Mei 1989	Cianjur			Asli	448
10511	Hasan bin Madsukri	9084411	IX/13/0265/III/1979	26 Maret 1979	Sukabumi			Asli	117

NO. URUT	NAMA	NPV	NO. PENDAFTARAN	TANGGAL PENDAFTARAN	DAERAH PENDAFTARAN	SK GELAR KEHORMATAN	TANGGAL SK GELAR KEHORMATAN	KET.	NO. JILID
10512	Hasan bin Mirta	9094602	IX/02/1452/10/1983	21 Oktober 1983	Bandung			Asli	215
10513	Hasan bin Otong	9114601	IX-III/02/345/V/1989	31 Mei 1989	Bogor			Asli	562
10514	Hasan bin Radi	9084338	IX/08/0014/XI/1978	30 Nopember 1978	Lebak			Asli	116
10515	Hasan bin Salikun		3540/B/9/III/59	02 Maret 1959	Lebak			Fotokopi	19
10516	Hasan bin Samani	260330	3239/B/7/II/59	04 Februari 1959	Lebak			Asli	89
10517	Hasan bin Ujang	9084437	IX/17/0355/V/1979	15 Mei 1979	Cianjur			Asli	118
10518	Hasan bin Winata	9106256	IX/III-04/074/XI/1988	1 November 1988	Cianjur			Asli	407
10519	Hasan bin Yusa	9101164	IX/III-13/230/5/1987	20 Mei 1987	Cirebon			Asli	338
10520	Hasan Bisri	9092615	IX/07/53/V/83	13 Juni 1983	Kuningan			Asli	200
10521	Hasan Efendi	9106415	IX/III/20/0023/IV/87	01 April 1987	Lebak			Asli	409
10522	Hasan Gadjali Wirahadikusumah	223993	06319/B/20/VII/59	15 Juli 1959	Kota Madya Bandung			Asli	61
10523	Hasan Hidayat	9101170	IX/14/0240/I/1987	29 Januari 1987	Kuningan			Asli	338
10524	Hasan Juhri	9095728	IX/14/0175/XII/1986	20 Desember 1986	Kuningan			Asli	237
10525	Hasan Marpu bin H. Muchtar		1210/B/9/1/1959	21 Januari 1959	Sukabumi			Fotokopi	18
10526	Hasan Nawan	9097990	IX/III-09/288/V/1987	19 Mei 1987	Ciamis			Asli	284
10527	Hasan Padili	9114694	IX/III/10/340/V/1989	30 Mei 1989	Karawang			Asli	564
10528	Hasan Sarbini	9097909	IX-III/03/0064/IX/1986	17 September 1986	Sukabumi			Asli	281
10529	Hasan Sediana/Hasan Sobandi	253618	464/B/15/X/1958	28 Oktober 1958	Bandung				78
10530	Hasan Sidik	9111163	IX/III/14/0675/V/1989	15 Mei 1989	Kuningan			Asli	491
10531	Hasan Sobari	9114679	IX/III-08/1592/V/89	31 Mei 1989	Tasikmalaya			Asli	564
10532	Hasan Sutoasna bin Lajar		2790/B/7/I/59	15 Januari 1959	Lebak			Fotokopi	14
10533	Hasan Tuba	9098041	IX/III-16/564/VI/87	13 Juni 1987	Majalengka			Asli	285
10534	Hasan Unady	9084207	IX/01/0067/XII/1977	05 Desember 1977	Kodya Bandung			Asli	114
10535	Hasanah binti H. Hasan, Ny.	9085733	IX/04/654/IV/1981	30 April 1981	Garut			Asli	138
10536	Hasanah binti M. Hudaeri	9085838	IX/13/0619/XI/1979	30 Nopember 1979	Sukabumi			Asli	139
10537	Hasanah, Nyi.	9095746	IX/III/19/024/III/1987	21 Maret 1987	Serang			Asli	237
10538	Hasani	9094625	IX/III/14/0782/VI/87	26 Juni 1987	Kuningan			Asli	216
10539	Hasannudin	9084226	IX/02/398/VIII/1979	08 Agustus 1979	Bandung			Asli	114
10540	Hasanrafik bin H. Soleman		785/B/6/I/59	22 Januari 1959	Pandegelang			Fotokopi	23
10541	Hasanudin	250195	3757/B/3/VI/1959	03 Juni 1959	Karawang			Asli	71
10542	Hasanudin	9094619	IX/III-05/622/PKRI/VI/87	11 Juni 1987	Cimahi			Asli	216

NO. URUT	NAMA	NPV	NO. PENDAFTARAN	TANGGAL PENDAFTARAN	DAERAH PENDAFTARAN	SK GELAR KEHORMATAN	TANGGAL SK GELAR KEHORMATAN	KET.	NO. JILID
10543	Hasanudin	9101180	IX/III-16/434/III/87	26 Maret 1987	Majalengka			Asli	339
10544	Hasanudin	9101211	IX/III/20/004/III/87	07 Maret 1987	Lebak			Asli	339
10545	Hasanudin	9106294	IX-III-06/308/XII/88	01 Desember 1988	Sumedang			Asli	408
10546	Hasanudin	9114625	IX-III/03/0445/V/1989	31 Mei 1989	Sukabumi			Asli	562
10547	Hasanudin	9114736	IX/III-16/418/II/1989	2 Februari 1989	Majalengka			Asli	565
10548	Hasanudin bin Nahrowi	9109066	IX-III/03/0137/III/1989	11 Maret 1989	Sukabumi			Asli	448
10549	Hasanurdin bin Enting	9109146	IX-III/10/203/V/1989	20 Mei 1989	Karawang			Asli	449
10550	Hasbi A.R	6987	2030/B/I/IV/59	02 April 1959	Tangerang			Asli	32
10551	Hasbu	9111841	IX-III/09/786/IX/1988	15 September 1988	Ciamis			Asli	508
10552	Hasbulah bin H. Homid		1512/B/Kuv/10/05/59	12 Mei 1959	Cianjur			Fotokopi	8
10553	Hasbullah	9088074	IX-10/688/X/XII/80	25 Desember 1980	Pandeglang			Asli	173
10554	Hasbulloh		2046/B/Kuv/10/07/59	10 Juli 1959	Cianjur			Fotokopi	9
10555	Hasbulloh	193723	1022/B/9/1/1959	10 Januari 1959	Jawa Barat			Asli	59
10556	Hasbuloh Z. bin H. Sopandi	9084434	IX/17/0293/III/1979	10 Maret 1978	Cianjur			Asli	118
10557	Hasib bin H. Muhidin	9106245	IX-III/02/42/XII/1988	14 Desember 1988	Bogor			Asli	407
10558	Hasid bin Rahmad	9112773	IX-III/07/571/IV/1989	07 April 1989	Garut			Asli	531
10559	Hasidin	9111838	IX-III/09/753/IX/1988	15 September 1988	Tasikmalaya			Asli	507
10560	Hasim	253492	170/B/9/XII/1958	08 Desember 1958	Sukabumi			Asli	77
10561	Hasim	9088938	IX/04/028/11/1981	07 Nopember 1981	Garut			Asli	189
10562	Hasim	9097956	IX-III-06/410/II/1987	10 Februari 1987	Sumedang			Asli	283
10563	Hasim	9100950	IX-III/02/176/V/87	05 Mei 1987	Bogor			Asli	337
10564	Hasim	9101125	IX/III-09/1152/V/1987	19 Mei 1987	Ciamis			Asli	338
10565	Hasim	9109177	IX-III/16/288/V/1989	24 Mei 1989	Majalengka			Asli	449
10566	Hasim	9114764	IX-III/21/575/V/1989	31 Mei 1989	Kodya Bandung			Asli	566
10567	Hasim	9106406	IX/III-17/124/V/1989	15 Mei 1989	Purwakarta			Asli	409
10568	Hasim Aziz	9106387	IX/III/14/0220/V/1989	18 Mei 1989	Kuningan			Asli	409
10569	Hasim bin Abdulah	9088362	IX/17/0688/VII/79	15 Juli 1979	Cianjur			Asli	178
10570	Hasim bin Ahik		273/B/Kuv/10/01/59	13 Januari 1959	Cianjur			Fotokopi	8
10571	Hasim bin Almawi	9084399	IX/13/0755/XI/1980	18 Nopember 1980	Sukabumi			Asli	117
10572	Hasim bin Amat	9109182	IX-III/17/131/V/1989	15 Mei 1989	Purwakarta			Asli	449
10573	Hasim bin H. Ru'yat	9084398	IX/03/0484/IV/1979	03 April 1979	Sukabumi			Asli	117

NO. URUT	NAMA	NPV	NO. PENDAFTARAN	TANGGAL PENDAFTARAN	DAERAH PENDAFTARAN	SK GELAR KEHORMATAN	TANGGAL SK GELAR KEHORMATAN	KET.	NO. JILID
10574	Hasim bin Harim,	9084297	IX.06/799/V/1981	15 Mei 1981	Kerawang			Asli	115
10575	Hasim bin Napis	9084316	IX.06/616/XII/1980	16 Desember 1980	Kerawang			Asli	116
10576	Hasim bin Sukri	9109058	IX-III/03/0040/XII/1988	27 Desember 1988	Sukabumi			Asli	447
10577	Hasir bin Kutis	9084301	IX.06/012/II/1978	01 Februari1978	Kerawang			Asli	116
10578	Hasiyah	9114737	IX/III-16/427/II/1989	20 Februari 1989	Majalengka			Asli	565
10579	Hasjim bin Ulung		431/B/7/XII/1958	01 Desember 1958	Lebak			Fotokopi	24
10580	Hasnan	9114681	IX/III-08/1604/V/89	31 Mei 1989	Tasikmalaya			Asli	564
10581	Hasni Munaf, Ny.	9085662	IX/01/1030/X/1980	01 Oktober 1980	Kodya Bandung			Asli	136
10582	Hasyim	9088072	IX/09/0211/10/1980	03 Oktober 1980	Majalengka			Asli	173
10583	Hasyim	9095720	IX/III-12/06/10/1986	3 Oktober 1986	Cirebon			Asli	237
10584	Hasyim	9106376	IX/III-13/48/X/1988	20 Oktober 1989	Cirebon			Asli	409
10585	Hasyim Ibrahim	9092713	IX/01/004/12/83	01 Desember 1983	Kota Madya Bandung			Asli	202
10586	Hatami	9109126	IX-III/08/942/V/1989	30 Mei 1989	Tasikmalaya			Asli	449
10587	Hatbi		0507/B/5/II/59	12 Februari 1959				Fotokopi	21
10588	Hati, Ny.	9095700	IX/III-05/956/PKRI/VI/87	30 Juni 1987	Cimahi			Asli	236
10589	Hatib (Hotib) bin Suria		922/B/7/XII/1958	17 Desember 1958	Lebak			Fotokopi	24
10590	Hatijah	9111817	IX-III/04/614/V/1989	30 Mei 1989	Cianjur			Asli	507
10591	Hatimi	73932	2473/B/15/XII/1958	03 Desember 1958	Bandung			Asli	45
10592	Hatimi	9084430	IX/16/0581/V/1981	12 Mei 1981	Ciamis			Asli	117
10593	Hatimi	9112789	IX-III/07/975/IV/1989	07 April 1989	Garut			Asli	531
10594	Hatma	250189	1862/B/Kuv/10/06/59	19 Juni 1959	Cianjur			Asli	71
10595	Hatoji	9106316	IX/III-08/138/X/1988	05 September 1988	Tasikmalaya			Asli	408
10596	Hatomi	9094620	IX/III/14/0351/II/87	5 Februari 1987	Kuningan			Asli	216
10597	Hatomi	9097946	IX/III-05/786/PKRI/VI/87	26 Juni 1987	Cimahi			Asli	282
10598	Hatomi	9097988	IX/III-09/225/V/1987	19 Mei 1987	Ciamis			Asli	284
10599	Hatomi	9098040	IX/III-16/292/XII/1986	9 Desember 1986	Majalengka			Asli	285
10600	Hatomi	9109116	IX-III/08/728/IV/1989	04 April 1989	Tasikmalaya			Asli	448
10601	Hatomi bin Engkik	9109084	IX-III/04/404/V/1989	30 Mei 1989	Cianjur			Asli	448
10602	Hatori bin Isak	9109083	IX-III/04/399/V/1989	30 Mei 1989	Cianjur			Asli	448
10603	Hatra	9097961	IX-III-06/832/VI/87	5 Juni 1987	Sumedang			Asli	283
10604	Hawali bin Sarkawi	9084294	IX.06/438/III/1980	06 Maret 1980	Kerawang			Asli	115

NO. URUT	NAMA	NPV	NO. PENDAFTARAN	TANGGAL PENDAFTARAN	DAERAH PENDAFTARAN	SK GELAR KEHORMATAN	TANGGAL SK GELAR KEHORMATAN	KET.	NO. JILID
10605	Hawi bin Main	9100948	IX-III/02/164/IV/87	28 April 1987	Bogor			Asli	337
10606	Hawiri bin Sakum		1725/B/6/IV/1959	02 April 1959	Pandegelang			Fotokopi	26
10607	Haya Suparman bin Meji	9114643	IX-III/07/825/IV/1989	07 April 1989	Garut			Fotokopi	563
10608	Hayatiningsih	9111162	IX/III/14/0657/V/1989	30 Mei 1989	Kuningan			Asli	491
10609	Hazali bin H. Maat	256135	0638/B/2/II/1959	17 Februari 1959	Bekasi			Asli	87
10610	Heinrich Lumban Tobingh	9084209	IX/01/0661/III/1979	22 Maret 1979	Kodya Bandung			Asli	114
10611	Hemi		3316/B/7/II/59	03 Februari 1959	Lebak			Fotokopi	24
10612	Hendar	9098044	IX/III-18/007/IX/1986	22 September 1986	Pandegelang			Asli	285
10613	Hendarmin	9088069	IX/04/478/12/1980	27 Desember 1980	Garut			Asli	173
10614	Hendi Iding	9097928	IX-III/21/234/VI/87	22 Juni 1987	Kodya Bandung			Asli	282
10615	Henny Suhaeni	9098854	IX-III/21/192/VI/87	22 Juni 1987	Kodya Bandung			Asli	310
10616	Henri Arisanda	98071	160/B/12/X/58	25 Oktober 1958	Kuningan			Asli	50
10617	Henriaty Kuntarsih	9084211	IX/01/0180/II/1978	20 februari 1978	Kodya Bandung			Asli	114
10618	Herianto	9084331	IX/07/0230/XII/1980	03 Desember 1980	Kuningan			Asli	116
10619	Herlan	193702	2145/B/4/IV/59	14 April 1959	Jawa Barat			Asli	59
10620	Herman	9106341	IX/III-08/521/XI/1988	28 November 1988	Tasikmalaya			Asli	408
10621	Herman	9109125	IX-III/08/934/V/1989	29 Mei 1989	Tasikmalaya			Asli	449
10622	Herman Maryono, R	9115669	IX-III/21/484/V/1989	31 Mei 1989	Kodya Bandung			Asli	586
10623	Herman Nata Koesoemah, R.	9086238	IX/02/164/III/1979	21 Maret 1979	Bandung			Asli	143
10624	Herman Permana	9106358	IX/III-09/174/IX/1988	15 September 1988	Ciamis			Asli	409
10625	Herman Saputra	9086604	IX/03/210/IV/1980	16 April 1980	Bogor			Asli	149
10626	Herman Sumarto	9092537	IX/02/723/7/1980	18 Juli 1980	Bandung			Asli	199
10627	Herman, R.	9086396	IX/16/0330/X/1980	05 Oktober 1980	Ciamis			Asli	146
10628	Hermana	9101128	IX/III-09/1183/V/1987	19 Mei 1987	Ciamis			Asli	338
10629	Hermien Darmadjie, Ny.	9085889	IX/15/0027/XII/1978	09 Desesmber 1978	Tasikmalaya			Asli	140
10630	Hero Sjarif Munadjat	256180	435/B/13/I/59	08 Januari 1959	Indramayu			Asli	88
10631	Herry Heirawan	9114714	IX/III/14/1368/V/1989	31 Mei 1989	Kuningan			Asli	564
10632	Heru Sukirno	61276	0762/B/20/XI/58	28 Nopember 1958	Bandung			Asli	41
10633	Hery Mansyur	9084216	IX/01/1171/IV/1981	15 April 1981	Kodya Bandung			Asli	114
10634	Hidajat bin Sukanta	253735	42/B/Kuv/10/XII/58	16 Desember 1958	Cianjur			Asli	79
10635	Hidajat Suradinata	9092536	IX/01/0416/3/79	20 Maret 1979	Kota Madya Bandung			Asli	199

NO. URUT	NAMA	NPV	NO. PENDAFTARAN	TANGGAL PENDAFTARAN	DAERAH PENDAFTARAN	SK GELAR KEHORMATAN	TANGGAL SK GELAR KEHORMATAN	KET.	NO. JILID
10636	Hidajat Trisna	253737	608/B/8/II/1959	09 Februari 1959	Bogor			Asli	79
10637	Hidayat	9084217	IX/01/1028/X/1980	01 Oktober 1980	Kodya Bandung			Asli	114
10638	Hidayat	9084422	IX/16/0383/XI/1980	03 Nopember 1980	Ciamis			Asli	117
10639	Hidayat	9101175	IX/III-16/173/I/1989	25 Januari 1989	Majalengka			Asli	339
10640	Hidayat	9109180	IX-III/17/048/XI/1988	15 November 1988	Purwakarta			Asli	449
10641	Hidayat	9112765	IX-III/06/1219/V/1989	30 Mei 1989	Sumedang			Asli	531
10642	Hidayat	9112810	IX-III/16/681/V/1989	25 Mei 1989	Majalengka			Asli	532
10643	Hidayat	9112815	IX-III/21/290/V/1989	31 Mei 1989	Kodya Bandung			Asli	532
10644	Hidayat	9114653	IX-III/07/1045/IV/1989	07 April 1989	Garut			Asli	563
10645	Hidayat bin Asmadi	9084465	IX/17/512/V/1979	27 Mei 1979	Cianjur			Asli	118
10646	Hidayat Effendi	9088940	IX/05/13/I/1979	10 Januari 1979	Indramayu			Asli	189
10647	Hidayat Wijaya, R.	9086373	IX/13/0767/XI/1980	10 Nopember 1980	Sukabumi			Asli	145
10648	Hideng bin Kalsum		/B/7/XII/1958	17 Desember 1958	Lebak			Fotokopi	19
10649	Hideung Bapa Suji	9084303	IX.06/825/V/1981	16 Mei 1981	Kerawang			Asli	116
10650	Hidung	193632	2190/B/6/II-59	15 Februari 1959	Jawa Barat			Asli	58
10651	Hikayah, Ny.	9114697	IX/III-II/38/V/89	2 Mei 1989	Subang			Asli	564
10652	Hilman bin Majusa	9111140	IX/III-04/593/V/89	30 Mei 1989	Cianjur			Asli	490
10653	Hilman Kosasih	9098051	IX-III/21/189/VI/87	21 Juni 1987	Kodya Bandung			Asli	286
10654	Hindi bin Sawa	9095699	IX/III-05/951/PKRI/VI/87	30 Juni 1987	Cimahi			Asli	236
10655	Hindun	9101173	IX/III-15/195/VI/87	30 Juni 1987	Indramayu			Asli	338
10656	Hindun binti H. Amat	9097898	IX-III/02/259/VI/1987	10 Juni 1987	Bogor			Asli	281
10657	Hindun Djubaedah	9100963	IX-III/03/0161/X/1986	18 September 1986	Sukabumi			Asli	337
10658	Hindun Saadah	9112751	IX-III/03/0406/V/1989	31 Mei 1989	Sukabumi			Asli	531
10659	Hindun, R.	9086221	IX/01/0178/II/1978	20 Februari 1978	Kodya Bandung			Asli	143
10660	Hiptahudin	73934	1073/B/9/I/1959	13 Januari 1959	Sukabumi			Asli	45
10661	Hobir	9098016	IX-III-11/97/V/87	21 Mei 1987	Subang			Asli	284
10662	Hobir	9111159	IX/III/14/0635/V/1989	31 Mei 1989	Kuningan			Asli	491
10663	Hodijah	9114635	IX-III/05/144/PKRI/V/1989	30 Mei 1989	Soreang			Asli	563
10664	Hodijah, Ny.	9106259	IX/III-04/193/III/1989	6 Februari 1989	Cianjur			Asli	407
10665	Hodijah, Ny.	9111132	IX/III-04/193/II/1989	06 Februari 1989	Cianjur			Fotokopi	490
10666	Hoer	9111145	IX/III-08/438/XI/1988	03 November 1988	Tasikmalaya			Asli	490

NO. URUT	NAMA	NPV	NO. PENDAFTARAN	TANGGAL PENDAFTARAN	DAERAH PENDAFTARAN	SK GELAR KEHORMATAN	TANGGAL SK GELAR KEHORMATAN	KET.	NO. JILID
10667	Hoer	9114672	IX/III-08/1509/1989	31 Mei 1989	Tasikmalaya			Asli	563
10668	Hoer bin Bapa Waci	9114631	IX/III-04/681/V/89	30 Mei 1989	Cianjur			Asli	563
10669	Hoer bin Maja	9106287	III-05/095/PKRI/IV/1989	14 April 1989	Cimahi			Asli	407
10670	Hoer Koswara	9114688	IX/III-08/1817/V/1989	31 Mei 1989	Tasikmalaya			Asli	564
10671	Hoer Suhaja	9106285	III-05/084/PKRI/IV/1989	6 April 1989	Cimahi			Asli	407
10672	Hoerudin	253517	708/B/8/II/1959	14 Februari 1959	Bogor			Asli	77
10673	Hoerudin bin H. Sulaeman	9106277	III-05/011/PKRI/VIII/88	30 Agustus 1988	Cimahi			Asli	407
10674	Hoesein	256146	021/B/5/XI/1958	06 April 1958	Serang			Asli	87
10675	Holid		1208/B/6/II/59	12 Februari 1959	Pandegelang			Fotokopi	27
10676	Holid	9100977	IX/III-04/192/VI/1987	11 Juni 1987	Cianjur			Asli	337
10677	Holid	9106320	IX/III-08/209/IX/1988	20 September 1988	Tasikmalaya			Asli	408
10678	Holid	9106322	IX/III-08/242/IX/1988	26 September 1988	Tasikmalaya			Asli	408
10679	Holid	9106328	IX/III-08/331/X/88	13 Oktober 1988	Tasikmalaya			Asli	408
10680	Holid	9106398	IX/III-16/79/IX/88	29 September 1988	Majalengka			Asli	409
10681	Holid	9111831	IX-III/08/1205/V/1989	31 Mei 1989	Tasikmalaya			Asli	507
10682	Holid	9114660	IX/III-08/1409/V/1989	31 Mei 1989	Tasikmalaya			Asli	563
10683	Holid	9114710	IX/III/14/1248/V/89	31 Mei 1989	Kuningan			Asli	564
10684	Holid	9114723	IX/III/14/0930/V/89	31 Mei 1989	Kuningan			Asli	565
10685	Holid Anwar bin H. Afandie	115820	1245/B/Kuv/10/04/59	15 April 1958	Cianjur			Asli	53
10686	Holid bin Ahadi	9112732	IX-III/02/231/V/1989	31 Mei 1989	Bogor			Asli	531
10687	Holid bin Djawas	261037	2663/B/3/IV/59	21 April 1959	Karawang			Asli	90
10688	Holid, H.	9101111	IX/III-09/988/V/1987	19 Mei 1987	Ciamis			Asli	338
10689	Holidi Sukandarl	9084233	IX/02/153/III/1979	21 Maret 1979	Bandung			Asli	114
10690	Holidin	9097997	IX/III-09/515/V/1987	19 Mei 1987	Ciamis			Asli	284
10691	Holidin	9106266	IX/III-04/248/III/1989	20 Maret 1989	Cianjur			Asli	407
10692	Holidin	9106318	IX/III-08/193/IX/1988	14 September 1988	Tasikmalaya			Asli	408
10693	Holidin	9109127	IX-III/08/951/V/1989	31 Mei 1989	Tasikmalaya			Asli	449
10694	Holidin	9114667	IX/III-08/1486/V/1989	31 Mei 1989	Tasikmalaya			Asli	563
10695	Holik Supono, R.	9086230	IX/01/0982/VI/1980	18 Juni 1980	Kodya Bandung			Asli	143
10696	Holil	9084213	IX/01/0918/II/1980	27 Februari 1980	Kodya Bandung			Asli	114
10697	Holil	9084225	IX/02/402/VIII/1979	03 Agustus 1979	Bandung			Asli	114

NO. URUT	NAMA	NPV	NO. PENDAFTARAN	TANGGAL PENDAFTARAN	DAERAH PENDAFTARAN	SK GELAR KEHORMATAN	TANGGAL SK GELAR KEHORMATAN	KET.	NO. JILID
10698	Holil	9093678	IX/14/475/X/1983	18 Oktober 1983	Sumedang			Asli	206
10699	Holil	9094600	IX/02/1210/10/1983	7 Oktober 1983	Bandung			Asli	215
10700	Holil	9097927	IX/III-05/129/PKRI/I/87	6 Januari 1987	Cimahi			Asli	282
10701	Holil	9097995	IX/III-09/501/V/1987	19 Mei 1987	Ciamis			Asli	284
10702	Holil	9098030	IX/III/14/0420/II/87	23 Februari 1987	Kuningan			Asli	285
10703	Holil	9098031	IX/III/14/0544/IV/87	02 April 1987	Kuningan			Fotokopi	285
10704	Holil	9101167	IX/III-13/268/6/1987	13 Juni 1987	Cirebon			Asli	338
10705	Holil	9106282	III-05/046/PKRI/X/1988	26 Oktober 1988	Cimahi			Asli	407
10706	Holil	9106293	IX-III-06/269/XI/88	02 November 1988	Sumedang			Asli	408
10707	Holil	9106309	IX/III-08/70/VIII/1988	12 Agustus 1988	Tasikmalaya			Asli	408
10708	Holil	9106340	IX/III-08/485/XI/1988	18 November 1988	Tasikmalaya			Asli	408
10709	Holil	9106365	IX/III-09/370/IX/1988	15 September 1988	Ciamis			Asli	409
10710	Holil	9106396	IX/III-16/82/IX/88	29 September 1988	Majalengka			Asli	409
10711	Holil	9112788	IX-III/07/986/IV/1989	07 April 1989	Garut			Asli	531
10712	Holil	9113796	IX-III/08/1340/V/1989	31 Mei 1989	Tasikmalaya			Asli	532
10713	Holil	9112814	IX-III/21/287/V/1989	31 Mei 1989	Kodya Bandung			Asli	532
10714	Holil	9114650	IX-III/07/996/IV/1989	07 April 1989	Garut			Asli	563
10715	Holil	9114661	IX/III-08/1426/V/1989	31 Mei 1989	Tasikmalaya			Asli	563
10716	Holil	9114676	IX/III-08/1579/V/89	31 Mei 1989	Tasikmalaya			Asli	564
10717	Holil	9114726	IX/III/14/1101/V/89	31 Mei 1989	Kuningan			Asli	565
10718	Holil Abdul Manap	9109113	IX-III/08/381/X/1988	24 Oktober 1988	Tasikmalaya			Asli	448
10719	Holil bin Ardinata Kusumah	9106304	IX-III/07/120/XI/1988	02 November 1988	Garut			Asli	408
10720	Holil bin Djani	9092613	IX/07/19/V/1983	25 Mei 1983	Kuningan			Asli	200
10721	Holil bin H. Adrai	9097919	IX-III/03/0456/V/1987	20 Mei 1987	Sukabumi			Asli	281
10722	Holil bin H. Jarkasih	9088083	IX/13/0675/I/80	15 Januari 1980	Sukabumi			Asli	174
10723	Holil bin H. Sarip	9112754	IX-III/04/490/V/1989	30 Mei 1989	Cianjur			Asli	531
10724	Holil bin Iya	9088336	IX/03/042/I/79	16 Januari 1979	Bandung			Asli	178
10725	Holil bin Otong	9106252	IX/III-04/021/IX/1988	23 September 1988	Cianjur			Asli	407
10726	Holil bin Umarsoleh	9112784	IX-III/07/808/IV/1989	07 April 1989	Garut			Asli	531
10727	Holil Perang	253384	3111/B/3/V/1959	04 Mei 1959	Karawang			Asli	75

NO. URUT	NAMA	NPV	NO. PENDAFTARAN	TANGGAL PENDAFTARAN	DAERAH PENDAFTARAN	SK GELAR KEHORMATAN	TANGGAL SK GELAR KEHORMATAN	KET.	NO. JILID
10728	Holil Wangsamihardja bin M.Z. Mustakim	9084311	IX.06/285/III/1979	31 Maret 1979	Kerawang			Asli	116
10729	Holili bin Muhroji	9097947	IX/III-05/844/PKRI/VI/87	26 Juni 1987	Cimahi			Asli	282
10730	Homali bin Abdul	9084444	IX/0741/123/VII/1979	20 Juli 1979	Cianjur			Asli	118
10731	Homar bin Olib	9106265	IX/III-04/207/II/1989	16 Februari 1989	Cianjur			Asli	407
10732	Hombi bin Nursadin	9106260	IX/III-04/170/I/1989	23 Januari 1989	Cianjur			Asli	407
10733	Homri	9095686	IX-III/03/0206/XI/1986	7 Nopember 1986	Sukabumi			Asli	236
10734	Homri	9097965	IX/III-08/316/VI/87	23 Juni 1987	Tasikmalaya			Asli	283
10735	Hondi bin Saeri	9109069	IX-III/03/0164/IV/1989	05 April 1989	Sukabumi			Asli	448
10736	Honding	9111828	IX-III/08/1157/V/1989	31 Mei 1989	Tasikmalaya			Asli	507
10737	Hopid	9098022	IX/14/0143/XI/1986	28 Nopember 1986	Kuningan			Asli	285
10738	Hopid	9098024	IX/14/0248/I/87	29 Januari 1987	Kuningan			Asli	285
10739	Hopid	9100976	IX/III-04/118/V/1987	04 Mei 1987	Cianjur			Asli	337
10740	Hotib		1880/B/8/IV/59	01 April 1959	Bogor			Fotokopi	28
10741	Hotib	253489	240/B/9/XII/1958	01 Desember 1958	Sukabumi			Asli	77
10742	Hotib bin Mu'ti	9109057	IX-III/03/0032/XII/1988	19 Desember 1988	Sukabumi			Asli	447
10743	Hotib Suwanda	9094614	IX/17/036/VIII/1983	1 Agustus 1983	Cianjur			Asli	216
10744	Hotimah, Ny.	9106334	IX/III-08/394/X/1988	25 Oktober 1988	Tasikmalaya			Asli	408
10745	Huda'i	253333	01860/B/5/VII/1959	15 Juli 1959	Serang			Asli	75
10746	Hudari	9084363	IX-10/0676/IX/XII/1980	23 Desember 1980	Pandeglang			Asli	116
10747	Hudari	9084423	IX/16/0373/XI/1980	03 Nopember 1980	Ciamis			Asli	117
10748	Hudman	9084276	IX/04/201/III/1979	30 Maret 1979	Garut			Asli	115
10749	Hudori	78533	2716/B/16/I/59	31 Januari 1959	Sumedang			Asli	47
10750	Hudri	9097969	IX/III-08/102/II/87	17 Februari 1987	Tasikmalaya			Asli	283
10751	Hudria	9097979	IX/III-08/435/VI/1987	30 Juni 1987	Tasikmalaya			Asli	283
10752	Hujaemah	9106360	IX/III-09/180/IX/1988	15 September 1988	Ciamis			Asli	409
10753	Hujari	9106343	IX/III-08/560/XII/1988	17 Desember 1988	Tasikmalaya			Asli	408
10754	Hulaemi	9088068	IX/04/524/12/1980	27 Desember 1980	Garut			Asli	173
10755	Hulaemi	9111820	IX-III/06/1106V/1989	25 Mei 1989	Sumedang			Asli	507
10756	Hulaemi	9112763	IX-III/06/1106/V/1989	25 Mei 1989	Sumedang			Asli	531
10757	Hulaemi Ajat		1892/B/9/II/59	27 Februari 1959	Sukabumi			Fotokopi	18

NO. URUT	NAMA	NPV	NO. PENDAFTARAN	TANGGAL PENDAFTARAN	DAERAH PENDAFTARAN	SK GELAR KEHORMATAN	TANGGAL SK GELAR KEHORMATAN	KET.	NO. JILID
10758	Huli bin Bahi	9084449	IX/17/0405/V/1979	14 Mei 1979	Cianjur			Asli	118
10759	Humaedy bin H. Abdugani	9084314	IX.06/695/XII/1980	18 Desember 1980	Kerawang			Asli	116
10760	Human		1951/B/Kuv/10/06/59	30 Juni 1959	Cianjur			Fotokopi	7
10761	Hunaedin	9097980	IX/III-08/449/VI/1987	30 Juni 1987	Tasikmalaya			Asli	283
10762	Hunaeji	9101131	IX/III-09/1222/V/1987	10 Mei 1987	Ciamis			Asli	338
10763	Hunah, Ny.	9106342	IX/III-08/549/XII/1988	14 Oktober 1988	Tasikmalaya			Asli	408
10764	Huri		1335/B/7/XII/1958	27 Desember 1958	Lebak			Fotokopi	19
10765	Huri bin Ahum	9084463	IX/17/517/V/1979	28 Mei 1979	Cianjur			Asli	118
10766	Huri bin Arip	9097920	IX-III/03/0458/II/1987	20 Februari 1987	Sukabumi			Asli	282
10767	Huri bin Dadi	9100970	IX-III/03/0567/VI/1987	25 Juni 1987	Sukabumi			Asli	337
10768	Huri Sarifudin	9109071	IX-III/03/0217/V/1989	29 Mei 1989	Sukabumi			Asli	448
10769	Husain	9095733	IX/III-16/193/XI/1986	18 Nopember 1986	Majalengka			Fotokopi	237
10770	Husein Atma Widjaja	193727	2004/B/6/IV-59	14 April 1959	Jawa Barat			Asli	59
10771	Husein b. Usman	9092587	IX/12/0374/III/1981	13 Maret 1981	Subang			Asli	607
10772	Husein Lewa	166579	59/P/1/VI/1959	01 Juni 1959	Makassar			Asli	56
10773	Husein Malik	9094617	IX/18/236/XII/1983	26 Desember 1983	Cirebon			Asli	216
10774	Husein Rachmadi, TB.	9087299	IX/11/000772/IV/1981	29 April 1981	Serang			Asli	155
10775	Husen		2024/B/Kuv/10/07/59	06 Juli 1959	Cianjur			Fotokopi	8
10776	Husen		2642/B/6/VI/59	13 Juni 1959	Pandegelang			Fotokopi	27
10777	Husen	48446	5521/B/15/II/59	21 Februari 1959	Bandung			Asli	37
10778	Husen	248065	P.2040/B/4/IV/1959	13 April 1959	Purwakarta			Asli	68
10779	Husen	250161	2819/B/19/IV/1959	13 April 1959	Ciamis			Asli	71
10780	Husen	9084395	IX/12/0330/XI/1980	08 Nopember1980	Subang			Asli	117
10781	Husen	9088084	IX/18/0295/3/1979	30 Maret 1979	Cirebon			Asli	174
10782	Husen	9088942	IX/14/0010/I/1979	02 Januari 1979	Sumedang			Asli	189
10783	Husen	9095736	IX/III-16/415/III/1987	6 Maret 1987	Majalengka			Fotokopi	237
10784	Husen	9095737	IX/III-16/417/III/1987	6 Maret 1987	Majalengka			Asli	237
10785	Husen	9106344	IX/III-08/572/XII/1988	21 Desember 1988	Tasikmalaya			Asli	408
10786	Husen	9109128	IX-III/08/968/V/1989	29 Mei 1989	Tasikmalaya			Asli	449
10787	Husen	9109132	IX-III/08/1006/V/1989	30 Mei 1989	Tasikmalaya			Asli	449
10788	Husen	9112731	IX-III/02/202/V/1989	31 Mei 1989	Bogor			Asli	531

NO. URUT	NAMA	NPV	NO. PENDAFTARAN	TANGGAL PENDAFTARAN	DAERAH PENDAFTARAN	SK GELAR KEHORMATAN	TANGGAL SK GELAR KEHORMATAN	KET.	NO. JILID
10789	Husen	9112785	IX-III/07/850/IV/1989	07 April 1989	Garut			Asli	531
10790	Husen	9114674	IX/III-08/1547/V/1989	31 Mei 1989	Tasikmalaya			Asli	563
10791	Husen	9114747	IX/III-16/715/V/1989	25 Mei 1989	Majalengka			Asli	565
10792	Husen	9101174	IX/III-16/416/III/1987	06 Maret 1987	Majalengka			Asli	339
10793	Husen	9101182	IX/III-16/452/VI/87	03 Juni 1987	Majalengka			Fotokopi	339
10794	Husen	9101185	IX/III-16/542/VI/87	03 Juni 1987	Majalengka			Asli	339
10795	Husen Al. Pa Anah		2880/B/Kuv/10/08/59	31 Agustus 1959	Cianjur			Fotokopi	8
10796	Husen Apendi	9095701	IX-III-05/601/VI/1987	15 April 1987	Sumedang			Fotokopi	236
10797	Husen Apendi	9097957	IX-III-06/601/IV/1987	15 April 1987	Sumedang			Asli	283
10798	Husen bin Ariksan	254030	1898/B/7/I/1959	07 Januari 1959	Lebak			Asli	82
10799	Husen bin Entok	9111137	IX/III-04/545/V/89	30 Mei 1989	Cianjur			Asli	490
10800	Husen bin H. Tarpian	9098009	IX/III/10/183/IV/1987	22 April 1987	Karawang			Asli	284
10801	Husen bin Hadri	9084351	IX/13/0574/X/1979	24 Oktober 1979	Sukabumi			Asli	116
10802	Husen bin Iking	9088046	IX/13/0634/XI/79	30 November 1979	Sukabumi			Asli	173
10803	Husen bin Ilang	9084342	IX/08/0100/XI/1979	10 Nopember 1979	Lebak			Asli	116
10804	Husen bin Itas	9111131	IX-III-04/023/I/1987	05 Januari 1987	Cianjur			Asli	490
10805	Husen bin Markani	9088085	IX/13/0514/IV/1979	04 April 1979	Sukabumi			Asli	174
10806	Husen bin Moh. Anda	9084385	IX/II/797/IV/1981	29 April 1981	Serang			Asli	117
10807	Husen bin Nyamang	9095717	IX/III/10/19/X/1986	29 Oktober 1986	Karawang			Asli	236
10808	Husen bin Sailan		3092/B/8/V/59	02 Mei 1959	Bogor			Fotokopi	28
10809	Husen bin Sur'i	9106257	IX/III-04/082/XI/1988	1 November 1988	Cianjur			Asli	407
10810	Husen bin Udi	9100964	IX-III/03/0186/X/1986	26 Oktober 1986	Sukabumi			Asli	337
10811	Husen bin Wiranta	9106300	IX-III/07/022/VII/1988	10 Juli 1988	Garut			Asli	408
10812	Husen E.	9097921	IX-III/03/0480/V/1987	25 Mei 1987	Sukabumi			Asli	282
10813	Husen Kartadibrata	9088082	IX/12/0140/3/1979	23 Maret 1979	Subang			Asli	174
10814	Husen Nasrudin	9106357	IX/III-09/163/IX/1988	15 September 1988	Ciamis			Asli	409
10815	Husen Rahmat Suganda	9106331	IX/III-08/370/X/1988	20 Oktober 1988	Tasikmalaya			Asli	408
10816	Husen Sastra	9084245	IX/02/519/II/1979	10 Februari 1979	Bandung			Asli	115
10817	Husen, H.	9083150	IX/12/0371/III/1981	10 Maret 1981	Subang			Asli	101
10818	Husen, R.	9086381	IX/13/0136/III/1979	04 Maret 1979	Sukabumi			Asli	146
10819	Huseyn	9095677	IX-III/02/344/VI/1987	24 Juni 1987	Bogor			Asli	236

NO. URUT	NAMA	NPV	NO. PENDAFTARAN	TANGGAL PENDAFTARAN	DAERAH PENDAFTARAN	SK GELAR KEHORMATAN	TANGGAL SK GELAR KEHORMATAN	KET.	NO. JILID
10820	Husin bin Sarman	9084307	IX.06/699/XII/1980	18 Desember 1980	Kerawang			Asli	116
10821	Husin Wirakusumah	9097883	IX-III/01/12/VI/1987	8 Juni 1987	Bogor			Asli	280
10822	Husna bin Turi	9109081	IX-III/04/359/V/1989	26 Mei 1989	Cianjur			Asli	448
10823	Husni bin Said	9109047	IX-III/02/79/III/1989	16 Maret 1989	Bogor			Asli	447
10824	Husni bin Samsudin	9112756	IX-III/04/719/V/1989	30 Mei 1989	Cianjur			Asli	531
10825	Huson	9112759	IX-III/04/727/V/1989	30 Mei 1989	Cianjur			Asli	531
10826	Hussen Atjeng bin Muntair	16138	728/B/8/II/59	14 Februari 1959	Bogor			Asli	34
10827	I .Yong/Lim Kwie Liong	9092223	IX/18/0775/V/1980	30 Mei 1980	Cirebon			Fotokopi	194
10828	I Andeg	70307	3568/O/4/VII/1959	13 Juli 1959	Badung			Asli	42
10829	I Badri	9087786	IX/2/049/I/1979	19 Januari 1979	Bandung			Asli	168
10830	I Gusti Kompiang Djentang	70303	5692/O/4/VII/1959	14 Juli 1959	Badung			Asli	42
10831	I Ketut Sudiana	70311	3629/O/4/VII/1959	13 Juli 1959	Badung			Asli	42
10832	I Losog	70308	3564/O/4/VII/1959	13 Juli 1959	Badung			Asli	42
10833	I Made Karda	70309	3550/O/4/VII/1959	13 Juli 1959	Badung			Asli	42
10834	I Njoman Putera	70310	3478/O/4/VII/1959	13 Juli 1959	Badung			Asli	42
10835	I Njoman Sarka	70299	1177/O/3/VI/1959	24 Juni 1959	Singaradja			Asli	42
10836	I Njoman Wirata	70301	3606/O/3/VII/1959	13 Juli 1959	Badung			Asli	42
10837	I Suhaeli	9084568	IX/04/610/12/1980	27 Desember 1980	Garut			Asli	120
10838	I Sutisna Sonjaya	9098077	IX/III-05/162/PKRI/1/87	12 Januari 1987	Cimahi			Asli	286
10839	I. Cadisastra	9101334	IX-III/09/557/V/1987	19 Mei 1987	Ciamis			Asli	341
10840	I. Entah bin H. Ali	88334	1291/B/Kuv/10/04/59	20 April 1959	Bandung			Asli	49
10841	I. Haerudin	9109276	IX/III-08/773/IV/89	18 April 1989	Tasikmalaya			Asli	451
10842	I. Hidayat	9106564	IX/III-17/086/V/1989	15 Mei 1989	Purwakarta			Asli	412
10843	I. Idrus	9111178	IX-III-06/1013/V/1989	25 Mei 1989	Sumedang			Asli	491
10844	I. Ismail	9101224	IX-III/03/0388/IV/1987	18 April 1987	Sukabumi			Asli	339
10845	I. Jumyati	9106514	IX/III-08/329/X/1988	12 Oktober 1988	Tasikmalaya			Asli	411
10846	I. Junaedi	9106470	IX-III-06/210/1988	05 Oktober 1988	Sumedang			Asli	410
10847	I. K. Sutisna	48416	274/B/15/X/58	23 Oktober 1958	Bandung			Asli	36
10848	I. Kardjawidjaja	9114843	IX/III-II/141/V/89	2 Mei 1989	Subang			Asli	567
10849	I. Kartadipura	9098134	IX/III-09/278/V/1987	19 Mei 1987	Ciamis			Asli	288
10850	I. Kusnadi	9084556	IX/04/220/3/1979	31 Maret 1979	Garut			Asli	119

NO. URUT	NAMA	NPV	NO. PENDAFTARAN	TANGGAL PENDAFTARAN	DAERAH PENDAFTARAN	SK GELAR KEHORMATAN	TANGGAL SK GELAR KEHORMATAN	KET.	NO. JILID
10851	I. Mansyur	9088949	IX/04/12/4/1979	30 April 1979	Garut			Asli	189
10852	I. Masduki	9092214	IX/04/396/XII/1980	27 Desember 1980	Garut			Asli	194
10853	I. Masri	9088108	IX/04/061/12/1978	19 Desember 1978	Garut			Asli	174
10854	I. Mastur Sastrawilaga	9098110	IX-III-06/802/VI/87	5 Juni 1987	Sumedang			Asli	287
10855	I. Muhamad	9112894	IX/III-16/37/X/1986	1 Oktober 1986	Majalengka			Asli	533
10856	I. Muhidin		608/B/7/XII/1958	02 Desember 1958	Lebak			Fotokopi	22
10857	I. Muryani	9084672	IX/17/0399/V/1979	15 Mei 1979	Cianjur			Asli	121
10858	I. Nasihudin	9109272	IX/III-08/580/I/1989	05 Januari 1989	Tasikmalaya			Asli	451
10859	I. Prawiraatmadja	253934	016/B/20/X/1958	20 Oktober 1958	Kota Madya Bandung			Asli	80
10860	I. Ratdia	9088105	IX/04/349/11/1980	15 November 1980	Garut			Asli	174
10861	I. Ruchjat	54424	1995/B/15/XI/58	24 Nopember 1958	Bandung			Asli	38
10862	I. Rusman	9112850	IX-III/07/577/IV/1989	07 April 1989	Garut			Asli	532
10863	I. Rustana	9101255	IX/III-05/1019/PKRI/VI/87	30 Juni 1987	Cimahi			Asli	340
10864	I. Sachrudin	9084619	IX/12/0422/IV/1981	25 April 1981	Subang			Asli	120
10865	I. Sadijah	9114823	IX/III-08/1569/V/1989	31 Mei 1989	Tasikmalaya			Asli	566
10866	I. Sahidin	9111879	IX-III/08/001/II/1991	15 Februari 1991	Tasikmalaya			Asli	509
10867	I. Sahidin	9114827	IX/III-08/1699/II/1991	14 Februari 1991	Tasikmalaya			Asli	567
10868	I. Saliman Asmaraning	9110006	IX-III-06/726/V/1989	20 Mei 1989	Sumedang			Asli	468
10869	I. Sama'i	9092540	IX/14/0151/I//1979	06 Januari 1979	Sumedang			Asli	199
10870	I. Sanusi	9106279	III-05/020/PKRI/IX/1988	5 September 1988	Cimahi			Asli	407
10871	I. Sarodji		2426/B/Kuv/10/08/59	13 Agustus 1959	Cianjur			Fotokopi	11
10872	I. Sasmita bin H. Sulaeman	9084654	IX/17/0427/V/1979	25 Mei 1979	Cianjur			Asli	121
10873	I. Satibi bin Mukti	9084675	IX/17/0745/VII/1979	20 Juli 1979	Cianjur			Asli	121
10874	I. Sjarkowi bin H. Sjajuty	248252	1243/B/9/I/1959	26 Januari 1959	Sukabumi			Asli	70
10875	I. Soekardie (Idris Soekardie)	9094629	IX/01/311/XI/1983	29 Nopember 1983	Bandung			Asli	216
10876	I. Sofjan	84434	1612/B/18/I/1959	26 Januari 1959	Tasikmalaya			Asli	48
10877	I. Solihin	9084608	IX/09/0182/5/1980	14 Mei 1980	Majalengka			Asli	120
10878	I. Suardi	9114835	IX/III-09/882/IX/1988	15 September 1988	Ciamis			Asli	567
10879	I. Sufyansori	9094648	IX/03/508/XI/1983	24 Nopember 1983	Bogor			Asli	217
10880	I. Suhanda Atmadja	9114879	IX-III/21/634/V/1989	31 Mei 1989	Kodya Bandung			Asli	568
10881	I. Suharja sasmita	9101238	IX/III/09/850/V/87	19 Mei 1987	Ciamis			Asli	339

NO. URUT	NAMA	NPV	NO. PENDAFTARAN	TANGGAL PENDAFTARAN	DAERAH PENDAFTARAN	SK GELAR KEHORMATAN	TANGGAL SK GELAR KEHORMATAN	KET.	NO. JILID
10882	I. Suherman	9101344	IX-III/09/920/V/1987	19 Mei 1987	Ciamis			Asli	341
10883	I. Sujali	9084511	IX/04/634/12/1979	21 Desember 1979	Bandung			Asli	119
10884	I. Sukarma	9084490	IX/01/0027/VIII/1978	25 Agustus 1978	Kodya Bandung			Asli	118
10885	I. Sukarsih	9085847	IX/13/0786/XI/1980	20 Nopember 1980	Sukabumi			Asli	139
10886	I. Sukmaja	9092222	IX/14/0222/I/1979	10 Januari 1979	Sumedang			Asli	194
10887	I. Sulaeman	9084524	IX/02/620/12/1979	21 Desember 1979	Bandung			Asli	119
10888	I. Sumpeno	9088952	IX/08/0089/X/1979	24 Oktober 1979	Lebak			Asli	190
10889	I. Supardi bin H. Rapei	9084586	IX/06/248/III/1979	31 Maret 1979	Karawang			Asli	120
10890	I. Supriadi	9111189	IX/III/14/0682/V/1989	31 Mei 1989	Kuningan			Asli	492
10891	I. Suratman	9109312	IX-III/21/108/V/1989	24 Mei 1989	Kodya Bandung			Asli	451
10892	I. Suriya	9084516	IX/02/286/IV/1979	02 April 1979	Bandung			Asli	119
10893	I. Surtia, Ny	9112879	IX-III/21/412/V/1989	31 Mei 1989	Kodya Bandung			Asli	533
10894	I. Suryadi bin Hasan	9084626	IX/13/0465/IV/1979	03 April 1979	Sukabumi			Asli	121
10895	I. Suryana bin Sardi	9094643	IX/02/2112/12/1983	27 Desember 1983	Bandung			Asli	216
10896	I. Tahyar	9084503	IX/01/0261/3/1979	04 Maret 1979	Kota Madya Bandung			Asli	119
10897	I. Tasmidi	9098092	IX/III-05/804/PKRI/VI/1987	26 Juni 1987	Cimahi			Asli	287
10898	I. Tohari	9106538	IX/III-09/40/IX/1988	15 September 1988	Ciamis			Asli	411
10899	I. Wahdina bin Sadma	9112863	IX-III/07/772/IV/1989	07 April 1989	Garut			Asli	533
10900	I. Wakiad	9114866	IX-III/21/166/V/1989	31 Mei 1989	Kodya Bandung			Asli	567
10901	I. Watma	9084554	IX/04/466/12/1980	27 Desember 1980	Garut			Asli	119
10902	I. Wikarta	9084652	IX/17/0076/I/1979	13 Januari 1979	Cianjur			Asli	121
10903	I. Wiratmadja	160217	1446/B/Kuv/10/05/60	06 Mei 1959	Cianjur			Asli	55
10904	I. Wisastra	9101263	IX-III-06/270/XII/86	15 Desember 1986	Sumedang			Asli	340
10905	I.H. Pangaribuan	9088104	IX/3/215/V/1980	29 Mei 1980	Bogor			Asli	174
10906	I.M Bahrudin Yusuf H.	9088091	IX/18/0506/8/1979	06 Agustus 1979	Cirebon			Asli	174
10907	I.P. Dullag		967/B/3/XII/62	31 Desember 1958				Fotokopi	21
10908	Ia Sunarya	9088110	IX/04/068/2/1979	07 Februari 1979	Garut			Asli	174
10909	Ia Sutia	9084504	IX/01/0196/12/1978	18 Desember 1978	Kota Madya Bandung			Asli	119
10910	Iah	9085857	IX/13/0732/XI/1980	17 Nopember 1980	Sukabumi			Asli	139
10911	Iah bin H. Djuhdi	70277	1698/B/Kuv/10/06/59	12 Juni 1959	Cianjur			Asli	42
10912	I'ah binti Madnasik, Ny	9109265	IX-III/07/331/IV/1989	01 April 1989	Garut			Asli	451

NO. URUT	NAMA	NPV	NO. PENDAFTARAN	TANGGAL PENDAFTARAN	DAERAH PENDAFTARAN	SK GELAR KEHORMATAN	TANGGAL SK GELAR KEHORMATAN	KET.	NO. JILID
10913	Iah, Ny.	9106536	IX/III-09/772/V/1987	19 Mei 1987	Ciamis			Asli	411
10914	Iam (Samsul)	248270	2481/B/9/III/1958	19 Maret 1959	Sukabumi			Asli	70
10915	ian	9106509	IX/III-08/217/IX/1988	22 September 1988	Tasikmalaya			Asli	411
10916	Ian bin Wiratma	9109259	IX-III/07/283/III/1989	29 Maret 1989	Garut			Asli	451
10917	Ias Suparli	9111884	IX-III/09/773/IX/1988	15 September 1988	Tasikmalaya			Asli	509
10918	Ibad bin Iman	48410	0488/B/2/I/59	22 Januari 1959	Bekasi			Asli	36
10919	Ibah Suhendar		2072/B/Kuv/10/07/59	06 Juli 1959	Cianjur			Fotokopi	8
10920	Iban	9109292	IX/III-08/1030/V/1989	31 Mei 1989	Tasikmalaya			Asli	451
10921	Iban	9112829	IX-III/06/1020/V/1989	25 Mei 1989	Sumedang			Asli	532
10922	Ibay binti Eli Nyi	9088124	IX/13/0603/X/79	30 November 1979	Sukabumi			Asli	174
10923	Ibig	9084532	IX/02/562/12/1979	06 Desember 1979	Bandung			Asli	119
10924	Ibin	261020	366/B/Kuv/10/01/59	30 Januari 1959	Cianjur			Asli	90
10925	Ibin	9106496	IX/III-08/27/XI/86	25 November 1986	Tasikmalaya			Asli	411
10926	Ibin	9106522	IX/III-08/466/XI/1988	09 November 1988	Tasikmalaya			Asli	411
10927	Ibin	9114873	IX-III/21/539/V/89	31 Mei 1989	Kodya Bandung			Asli	568
10928	Ibin bin Abdulah	9084622	IX/13/0331/III/1979	27 Maret 1979	Sukabumi			Asli	120
10929	Ibin bin Kuton	9101233	IX/III-04/155/V/1987	19 Mei 1987	Cianjur			Asli	339
10930	Ibin bin Odon	9098069	IX-III/03/0529/VI/1987	20 Juni 1987	Sukabumi			Asli	286
10931	Ibin Ibrahim	9111857	IX-III/04/603/V/1989	30 Mei 1989	Cianjur			Asli	508
10932	Ibin Mukorobin	9084655	IX/17/0121/II/1979	28 Februari 1979	Cianjur			Asli	121
10933	Ibin Sarbini	9101312	IX-III/08/333/VI/1987	26 Juni 1987	Tasikmalaya			Asli	341
10934	Ibin Sarbini	9114831	IX/III-08/1173/V/1989	31 Mei 1989	Tasikmalaya			Fotokopi	567
10935	Ibin Suparman	9084666	IX/17/0585/VI/1979	08 Juni 1979	Cianjur			Asli	121
10936	Ibing	9084623	IX/13/0043/VII/1977	25 Juli 1977	Sukabumi			Asli	120
10937	Ibing	9088131	IX/17/0367/V/79	15 Mei 1979	Cianjur			Asli	174
10938	Ibing	9114786	IX/III-05/214/PKRI/V/1989	30 Mei 1989	Cimahi			Asli	566
10939	Ibing bin Munta	9101386	IX-III/17/69/I/1987	10 Januari 1987	Purwakarta			Asli	342
10940	Ibir bin Samhari	9084667	IX/17/0437/V/1979	02 Mei 1979	Cianjur			Asli	121
10941	Ibis bin Usman	9111168	IX/III-04/487/V/89	30 Mei 1989	Cianjur			Asli	491
10942	Ibnu Suroso	244642	06361/B/20/I/1959	30 Januari 1959	Kota Madya Bandung			Asli	67
10943	Ibon	255959	985/B/3/II/1959	10 Februari 1959	Karawang			Asli	83

NO. URUT	NAMA	NPV	NO. PENDAFTARAN	TANGGAL PENDAFTARAN	DAERAH PENDAFTARAN	SK GELAR KEHORMATAN	TANGGAL SK GELAR KEHORMATAN	KET.	NO. JILID
10944	Ibon	9101333	IX-III/09/534/V/1987	19 Mei 1987	Ciamis			Asli	341
10945	Ibon bin Mad Ali	9111172	IX/III-04/600/V/89	30 Mei 1989	Cianjur			Asli	491
10946	Ibra	9101310	IX-III/08/125/III/1987	16 Maret 1987	Tasikmalaya			Asli	341
10947	Ibra bin Encon	9109298	IX/III/10/151/III/1989	06 Maret 1989	Karawang			Asli	451
10948	Ibrachim		2282/B/9/III/59	13 Maret 1959	Sukabumi			Fotokopi	18
10949	Ibrah bin Hamim	9114777	IX-III/02/402/V/1989	31 Mei 1989	Bogor			Asli	566
10950	Ibrahim		1511/B/Kuv/10/05/59	12 Mei 1959	Cianjur			Fotokopi	5
10951	Ibrahim		269/B/7XI/58	25 Nopember 1958	Lebak			Fotokopi	13
10952	Ibrahim		2864/B/7/II/59	01 Februari 1959	Lebak			Fotokopi	14
10953	Ibrahim		1779/B/7/I/59	05 Januari 1959	Lebak			Fotokopi	19
10954	Ibrahim		1145/B/7/XII/1958	23 Desember 1958	Lebak			Fotokopi	19
10955	Ibrahim		3744/B/7/VI/1959	08 Juni 1959	Lebak			Fotokopi	19
10956	Ibrahim	239499	135/B/6/XI/58	19 Nopember 1958	Pandegelang			Asli	65
10957	Ibrahim	256086	277/B/6/XII/1958	09 Desember 1958	Pandegelang			Asli	86
10958	Ibrahim	9084279	IX/04/730/V/1981	07 Mei 1981	Garut			Asli	115
10959	Ibrahim	9084607	IX/08/0353/XII/1980	19 Desember 1980	Lebak			Asli	120
10960	Ibrahim	9098119	IX/III-08/95/II/1987	11 Februari 1987	Tasikmalaya			Asli	288
10961	Ibrahim	9101223	IX-III/03/0373/IV/1987	03 April 1987	Sukabumi			Asli	339
10962	Ibrahim	9101303	IX-III/07/817/3/1987	23 Maret 1987	Garut			Asli	340
10963	Ibrahim	9101388	IX-III/18/027/X/1986	20 Oktober 1986	Pandeglang			Asli	342
10964	Ibrahim	9106510	IX/III-08/284/X/1988	07 Oktober 1988	Tasikmalaya			Asli	411
10965	Ibrahim	9112884	IX-III/08/1314/V/1989	31 Mei 1989	Tasikmalaya			Asli	533
10966	Ibrahim	9114844	IX/III-II/153/V/89	2 Mei 1989	Subang			Asli	567
10967	Ibrahim Bajuri	9084678	IX/18/034/III/1979	30 Maret 1979	Cirebon			Asli	121
10968	Ibrahim Ben Ali	70293	75/E/8/V/1960	16 Mei 1960	Lho'seumawe			Asli	42
10969	Ibrahim bin Penghulu Dato Sinaro	224235	01198/B/20/XII/58	19 Desember 1958	Kota Madya Bandung			Asli	63
10970	Ibrahim bin Sadiman	255988	824/B/7/XII/1958	10 Desember 1958	Lebak			Asli	84
10971	Ibrahim bin Sanawi	9101391	IX-III/20/0019/IV/1987	01 April 1987	Lebak			Asli	342
10972	Ibrahim bin Usman		3028/B/7/II/59	03 Februari 1959	Lebak			Fotokopi	24
10973	Ibrahim Djapar	9084591	IX/06/199/III/1979	30 Maret 1979	Karawang			Asli	120

NO. URUT	NAMA	NPV	NO. PENDAFTARAN	TANGGAL PENDAFTARAN	DAERAH PENDAFTARAN	SK GELAR KEHORMATAN	TANGGAL SK GELAR KEHORMATAN	KET.	NO. JILID
10974	Ibrahim Gojali	9111887	IX-III/16/382/II/1989	11 Februari 1989	Majalengka			Asli	509
10975	Ibrahim Gojali, H.	9114856	IX/III-16/382/II/1989	11 Februari 1989	Majalengka			Asli	567
10976	Ibrahim Natawidjaja	9084625	IX/13/0091/I/1979	01 Januari 1979	Sukabumi			Asli	120
10977	Ibrahim Prawiro Diharjo	9109303	IX/III-12/24/5/1989	21 Mei 1989	Cirebon			Asli	451
10978	Ibrahim Prawiro Diharjo	9114845	IX/III-12/02/XII/1990	19 Desember 1990	Kodya Cirebon			Asli	567
10979	Ibrahim Tjasmita	9109092	IX-III/06/602/IV/1989	08 April 1989	Sumedang			Asli	448
10980	Ibrahim Widarma	9094628	IX/01/263/10/1983	26 Oktober 1983	Bandung			Asli	216
10981	Ibrani	9101268	IX-III-06/512/III/1987	09 Maret 1987	Sumedang			Asli	340
10982	Ibro	70270	925/B/15/XI/58	08 Nopember 1958	Bandung			Asli	42
10983	Ibro	9106557	IX/III-16/23/VIII/1986	13 Agustus 1986	Majalengka			Fotokopi	412
10984	Ibrohim	9106526	IX/III-08/529/XII/1988	06 Desember 1988	Tasikmalaya			Asli	411
10985	Ibrohim	9112766	IX-III/07/414/IV/1989	07 April 1989	Garut			Asli	531
10986	Ibrohim	9112872	IX-III/07/980/IV/1989	07 April 1989	Garut			Asli	533
10987	Ibrohim	9114730	IX/III-15/157/V/89	8 Mei 1989	Indramayu			Asli	565
10988	Ibrohim bin Altin	9092538	IX/06/420/III/1980	01 Maret 1980	Kerawang			Asli	199
10989	Ibrohim bin Jaji	9111187	IX/III/10/293/V/1989	30 Mei 1989	Karawang			Asli	491
10990	Ibrohim bin Juhandi	9101297	IX-III/07/600/2/1987	02 Februari 1987	Garut			Asli	340
10991	Ibsa	9112885	IX-III/08/1317/V/1989	31 Mei 1989	Tasikmalaya			Asli	533
10992	Ibtia	9111170	IX/III-04/564/V/89	30 Mei 1989	Cianjur			Asli	491
10993	Ibu Katem al Ikah	9088120	IX/12/63/8/1980	01 Agustus 1980	Subang			Asli	174
10994	Ibu Nani Sadid	9114783	IX/III-04/694/V/89	30 Mei 1989	Cianjur			Asli	566
10995	Ibud bin Toha	9098066	IX-III/03/0419/V/1987	18 Mei 1987	Sukabumi			Asli	286
10996	Ibung bin Ikun	9114837	IX/III/10/327/V/1989	30 Mei 1989	Karawang			Asli	567
10997	Ibung Sudayat	9098057	IX-III/02/94/III/1987	25 Maret 1987	Bogor			Asli	286
10998	Ibut	9114872	IX-III/21/538/V/89	31 Mei 1989	Kodya Bandung			Asli	568
10999	Ibut bin Durahman	260338	4080/B/3/VI/59	19 Juni 1959	Karawang			Asli	89
11000	Ibuy	9084549	IX/14/0237/IV/1981	06 April 1981	Sumedang			Asli	119
11001	Ica bin Jamin	9094663	IX/17/0101/VIII/83	1 Agustus 1983	Cianjur			Asli	217
11002	Ica bin Sakari	9084662	IX/17/0695/VII/1979	20 Juli 1979	Cianjur			Asli	121
11003	Ica Somantri	9112886	IX-III/08/1321/V/1989	31 Mei 1989	Tasikmalaya			Asli	533
11004	Icah	9112888	IX/III-09/319/IX/1988	15 September 1988	Ciamis			Asli	533

NO. URUT	NAMA	NPV	NO. PENDAFTARAN	TANGGAL PENDAFTARAN	DAERAH PENDAFTARAN	SK GELAR KEHORMATAN	TANGGAL SK GELAR KEHORMATAN	KET.	NO. JILID
11005	Icah Napisah Djaya Prawira Adnan, Rd	9115543	IX/02/1093/9/1983	07 September 1983	Bandung			Fotokopi	583
11006	Ican	9106516	IX/III-08/376/X/88	20 Oktober 1988	Tasikmalaya			Asli	411
11007	Ican bin Jumsit	9084583	IX/06/712/XII/1980	18 Desember 1980	Karawang			Asli	120
11008	Icang	9084671	IX/13/0237/III/1979	08 Maret 1979	Cianjur			Asli	121
11009	Icang bin Uning	9098060	IX-III/02/489/VI/1987	26 Juni 1987	Bogor			Asli	286
11010	Icem, Ny.	9106468	IX-III-06/170/IX/1988	04 September 1988	Sumedang			Asli	410
11011	Iceu Maryana	9111174	IX-III-06/552/IV/1989	08 April 1989	Sumedang			Asli	491
11012	Ichsan Hasan	9101256	IX/III-05/1083/PKRI/VI/87	30 Juni 1987	Cimahi			Asli	340
11013	Ichsanudin	9101375	IX-III/15/244/VI/1987	30 Juni 1987	Indramayu			Asli	342
11014	Ici (Itji)	9084545	IX/04/975/12/1980	27 Desember 1980	Garut			Asli	119
11015	Ici Sanusi	9106487	IX-III/07/023/VII/1988	11 Juli 1988	Garut			Asli	411
11016	Icih	9098089	IX/III-05/546/PKRI/VI/87	3 Juni 1987	Cimahi			Asli	287
11017	Icih	9101311	IX-III/08/268/VI/1987	18 Juni 1987	Tasikmalaya			Asli	341
11018	Icih	9106539	IX/III-09/73/IX/1988	15 September 1988	Ciamis			Asli	411
11019	Icih	9109228	IX-III/6/526/IV/1989	08 April 1989	Sumedang			Asli	450
11020	Icih	9109249	IX-III/6/938/V/1989	25 Mei 1989	Sumedang			Asli	450
11021	Icih	9109251	IX-III/6/954/V/1989	25 Mei 1989	Sumedang			Asli	450
11022	Icih Aisah	9109289	IX/III-08/983/V/1989	29 Mei 1989	Tasikmalaya			Asli	451
11023	Icih Alsih, Ny.	9098155	IX/III-16/569/VI/87	13 Juni 1987	Majalengka			Asli	289
11024	Icih Earsih	9109231	IX-III/6/556/IV/1989	08 April 1989	Sumedang			Asli	450
11025	Icih, Ny.	9098148	IX/III/14/0689/VI/87	15 Juni 1987	Kuningan			Asli	289
11026	Icih, Ny.	9106534	IX/III-08/627/II/89	07 Februari 1989	Tasikmalaya			Asli	411
11027	Icim Kuraesin . Nyi	9088109	IX/04/072/2/1979	09 Februari 1979	Garut			Asli	174
11028	Icin Ronasih	9101395	IX-III/21/158/VI/1987	10 Juni 1987	Kodya Bandung			Asli	342
11029	Icin Samsiah	9111181	IX/III-08/84/I/87	03 Januari 1987	Tasikmalaya			Fotokopi	491
11030	Ico bin Endun	9084521	IX/02/203/III/1979	22 Maret 1979	Bandung			Asli	119
11031	Icoh	9109210	IX-III/3/0232/V/1989	18 Mei 1989	Sukabumi			Asli	450
11032	Icoh, Ny.	9114784	IX/III-04/748/V/89	30 Mei 1989	Cianjur			Asli	566
11033	Icud	9095799	IX/III-16/301/XII/1986	16 Desember 1986	Majalengka			Asli	238

NO. URUT	NAMA	NPV	NO. PENDAFTARAN	TANGGAL PENDAFTARAN	DAERAH PENDAFTARAN	SK GELAR KEHORMATAN	TANGGAL SK GELAR KEHORMATAN	KET.	NO. JILID
11034	Icun	9098126	IX/III-08/444/VI/1987	30 Juni 1987	Tasikmalaya			Asli	288
11035	Icun	9106429	IX/III-04/009/VII/1988	30 Juli 1988	Cianjur			Asli	410
11036	Icuy, Ny.	9114813	IX-III/07/1104/IV/1989	07 April 1989	Garut			Asli	566
11037	Ida	9106436	IX/III-04/107/XI/1988	10 November 1988	Cianjur			Asli	410
11038	Ida	9106488	IX-III/07/024/VII/1988	12 Juli 1988	Garut			Asli	411
11039	Ida	9111877	IX-III/081228/V/1989	31 Mei 1989	Tasikmalaya			Asli	509
11040	Ida Bagus Rai Kadjeng	70317	5668/O/4/VII/1959	14 Juli 1959	Badung			Asli	42
11041	Ida Djuariah	9106471	IX-III-06/236/X/88	05 Oktober 1988	Sumedang			Asli	410
11042	Ida Sape'i	9106455	IX-III-06/004/VI/1988	15 Juni 1988	Sumedang			Asli	410
11043	Ida St. Chodijah	9088949	IX/04/03/4/1979	30 April 1979	Garut			Asli	190
11044	Idah Hamidah	9109209	IX-III/3/0221/V/1989	18 Mei 1989	Sukabumi			Asli	450
11045	Idah, Ny.	9085715	IX/02/083/II/1979	17 Februari 1979	Bandung			Asli	137
11046	Idang		/B/Kuv/10/08/59	21 Agustus 1959	Cianjur			Fotokopi	5
11047	Idang	9114809	IX-III/07/1044/IV/89	07 April 1989	Garut			Asli	566
11048	Idar Sudarsih, Ny.	9106472	IX-III-06/242/X/88	05 Oktober 1988	Sumedang			Asli	410
11049	Idar, Ny.	9095750	IX/III-05/690/PKRI/VI/87	20 Juni 1987	Cimahi			Asli	237
11050	Idarus	9101330	IX-III/09/346/V/1987	19 Mei 1987	Ciamis			Asli	341
11051	Idas	9098076	IX/III-05/157/PKRI/1/87	12 Januari 1987	Cimahi			Asli	286
11052	Idas	9106469	IX-III-06/176/IX/1988	04 September 1988	Sumedang			Asli	410
11053	Ide Haide	9098059	IX-III/02/346/VI/1987	24 Juni 1987	Bogor			Asli	286
11054	Idi		1808/B/8/III/59	31 Maret 1959	Bogor			Fotokopi	28
11055	Idi	250147	4304/B/16/III/1959	17 Maret 1959	Sumedang			Asli	71
11056	Idi	253346	3162/B/3/V/1959	06 Mei 1959	Karawang			Asli	75
11057	Idi	9084492	IX/01/1055/XII/1980	03 Desember 1980	Kodya Bandung			Asli	118
11058	Idi	9084535	IX/02/532/II/1979	16 Nopember 1979	Bandung			Asli	119
11059	Idi	9084547	IX/04/032/12/1977	10 Desember 1977	Garut			Asli	119
11060	Idi	9084555	IX/04/227/3/1979	31 Maret 1979	Garut			Asli	119
11061	Idi	9084566	IX/04/623/12/1980	27 Desember 1980	Garut			Asli	120
11062	Idi	9084647	IX/16/0353/XI/1980	03 Nopember 1980	Ciamis			Asli	121
11063	Idi	9088127	IX/14/0311/IV/1981	06 April 1981	Sumedang			Asli	174
11064	Idi	9088130	IX/16/0589/V/81	12 Mei 1981	Ciamis			Asli	174

NO. URUT	NAMA	NPV	NO. PENDAFTARAN	TANGGAL PENDAFTARAN	DAERAH PENDAFTARAN	SK GELAR KEHORMATAN	TANGGAL SK GELAR KEHORMATAN	KET.	NO. JILID
11065	Idi	9092648	IX/02/050/5/1983	04 Mei 1983	Bandung			Asli	201
11066	Idi	9094660	IX-III-06/098/X/1986	5 Oktober 1986	Sumedang			Asli	217
11067	Idi	9095755	IX/III-05/53/PKRI/12/86	19 Desember 1986	Cimahi			Asli	237
11068	Idi	9098091	IX/III-05/643/PKRI/VI/87	11 Juni 1987	Cimahi			Asli	287
11069	Idi	9098104	IX-III-06/473/II/1987	10 Februari 1987	Sumedang			Asli	287
11070	Idi	9098125	IX/III-08/427/VI/1987	30 Juni 1987	Tasikmalaya			Asli	288
11071	Idi	9098160	IX/III/21/022/I/87	19 Januari 1987	Kodya Bandung			Asli	289
11072	Idi	9101257	IX/III-05/1086/PKRI/VI/87	30 Juni 1987	Cimahi			Fotokopi	340
11073	Idi	9101264	IX-III-06/302/I/1987	20 Januari 1987	Sumedang			Asli	340
11074	Idi	9101302	IX-III/07/778/3/1987	12 Maret 1987	Garut			Asli	340
11075	Idi	9101309	IX-III/08/101/II/1987	01 Februari 1987	Tasikmalaya			Asli	341
11076	Idi	9101340	IX-III/09/779/V/1987	19 Mei 1987	Ciamis			Asli	341
11077	Idi	9101349	IX-III/09/1206/V/1987	19 Mei 1987	Ciamis			Asli	341
11078	Idi	9101351	IX-III/09/1253/V/1987	19 Mei 1987	Ciamis			Asli	341
11079	Idi	9101357	IX-III/09/1452/V/1987	19 Mei 1987	Ciamis			Asli	341
11080	Idi	9101358	IX-III/09/1453/V/1987	19 Mei 1987	Ciamis			Asli	341
11081	Idi	9101361	IX-III/09/1501/V/1987	19 Mei 1987	Ciamis			Asli	341
11082	Idi	9106444	IX/III-05/1086/PKRI/VI/1987	30 Juni 1987	Cimahi			Asli	410
11083	Idi	9106499	IX/III-08/14/VI/1988	27 Juni 1988	Tasikmalaya			Asli	411
11084	Idi	9106503	IX/III-08/117/VIII/1988	31 Agustus 1988	Tasikmalaya			Asli	411
11085	Idi	9109236	IX-III/6/694/V/1989	04 Mei 1989	Sumedang			Asli	450
11086	Idi	9109239	IX-III/6/767/V/1989	20 Mei 1989	Sumedang			Asli	450
11087	Idi	9109245	IX-III/6/908/V/1989	25 Mei 1989	Sumedang			Asli	450
11088	Idi	9109318	IX/III-08/1029/V/1989	30 Mei 1989	Tasikmalaya			Asli	451
11089	Idi	9111873	IX-III/081198/V/1989	31 Mei 1989	Tasikmalaya			Asli	509
11090	Idi	9111876	IX-III/081220/V/1989	31 Mei 1989	Tasikmalaya			Asli	509
11091	Idi	9114818	IX/III-08/1394/V/89	31 Mei 1989	Tasikmalaya			Asli	566
11092	Idi	9114832	IX/III-08/1771/V/1989	31 Mei 1989	Tasikmalaya			Asli	567
11093	Idi	9114870	IX-III/21/515/V/1989	31 Mei 1989	Kodya Bandung			Asli	568
11094	Idi	9106480	IX/III/06/362/I/89	05 Januari 1989	Sumedang			Asli	410
11095	Idi Adtari	9101362	IX-III/09/1572/V/1987	19 Mei 1987	Ciamis			Asli	341

NO. URUT	NAMA	NPV	NO. PENDAFTARAN	TANGGAL PENDAFTARAN	DAERAH PENDAFTARAN	SK GELAR KEHORMATAN	TANGGAL SK GELAR KEHORMATAN	KET.	NO. JILID
11096	Idi Ahdi	9106531	IX/III-08/577/XII/88	21 Desember 1988	Tasikmalaya			Asli	411
11097	Idi Ahdi	9109227	IX-III/6/524/IV/1989	08 April 1989	Sumedang			Asli	450
11098	Idi Asmawi	9106515	IX/III-08/337/X/1988	14 Oktober 1988	Tasikmalaya			Asli	411
11099	Idi Ateng	9106490	IX-III/07/033/VII/1988	21 Juli 1988	Garut			Asli	411
11100	Idi B	9101397	IX-III/21/266/VI/1987	26 Juni 1987	Kodya Bandung			Asli	342
11101	Idi bin Ahim	9112828	IX-III/04/720/V/1989	30 Mei 1989	Cianjur			Asli	532
11102	Idi bin Almadi	9098094	IX/III-05/865/PKRI/VI/87	26 Juni 1987	Cimahi			Asli	287
11103	Idi bin Amad	9114775	IX-III/02/360/V/1989	31 Mei 1989	Bogor			Asli	566
11104	Idi bin Amnasik	9094655	IX/04/312/12/1983	31 Desember 1983	Garut			Asli	217
11105	Idi bin Emad		2946/B/Kuv/10/09/59	04 September 1959	Cianjur			Fotokopi	5
11106	Idi bin Gani	9101294	IX-III/07/506/I/1987	26 Januari 1987	Garut			Asli	340
11107	Idi bin H. Kurdi	9112866	IX-III/07/862/IV/1989	07 April 1989	Garut			Asli	533
11108	Idi bin Hasan	9088103	IX/02/378/7/79	08 Juli 1979	Bandung			Asli	174
11109	Idi bin Jumhi	9084609	IX/13/0165/III/1979	07 Maret 1979	Sukabumi			Asli	120
11110	Idi bin Maksudi	9101292	IX-III/07/380/XII/86	22 Desember 1986	Garut			Asli	340
11111	Idi bin Minta	9109253	IX-III/7/164/XII/1988	23 Desember 1988	Garut			Asli	450
11112	Idi bin Murnasik	9095782	IX-III/07/857/4/1987	15 April 1987	Garut			Asli	237
11113	Idi bin Salman	9106562	IX/III-17/022/XI/1988	15 November 1988	Purwakarta			Asli	412
11114	Idi bin Sobari	9094644	IX/02/2226/12/1983	31 Desember 1983	Bandung			Asli	216
11115	Idi bin Sumanta	9084537	IX/02/546/II/1979	23 Nopember 1979	Bandung			Asli	119
11116	Idi Djili	9112862	IX-III/07/697/IV/1989	07 April 1989	Garut			Asli	533
11117	Idi Djuhari	9095767	IX-III-06/197/XI/1986	13 Januari 1987	Sumedang			Asli	237
11118	Idi Iskandar	73937	3031/B/15/XII/1958	17 Desember 1958	Bandung			Asli	45
11119	Idi Iskandar	73937	3031/B/15/XII/59	17 Desember 1959	Bandung			Asli	45
11120	Idi Kardi	9109274	IX/III-08/718/III/1989	23 Maret 1989	Tasikmalaya			Asli	451
11121	Idi Kardiman	9098123	IX/III-08/203/IV/1987	22 April 1987	Tasikmalaya			Asli	288
11122	Idi Karsidi	9094637	IX/02/1581/10/1983	29 Oktober 1983	Bandung			Asli	216
11123	Idi Muhtar bin Kosasih	9112851	IX-III/07/580/IV/1989	07 April 1989	Garut			Asli	532
11124	Idi Rohiat bin Maryuki	9111179	IX-III/07/147/11/1986	27 November 1986	Garut			Asli	491
11125	Idi Saedi	9114875	IX-III/21/577/V/89	31 Mei 1989	Kodya Bandung			Asli	568
11126	Idi Sardi	9106458	IX-III-06/027/VI/88	15 Juni 1988	Sumedang			Asli	410

NO. URUT	NAMA	NPV	NO. PENDAFTARAN	TANGGAL PENDAFTARAN	DAERAH PENDAFTARAN	SK GELAR KEHORMATAN	TANGGAL SK GELAR KEHORMATAN	KET.	NO. JILID
11127	Idi Sasmita	9114804	IX-III/07/1007/IV/89	07 April 1989	Garut			Asli	566
11128	Idi Sasmita Hidayat	9095766	IX-III-06/240/XII/1986	15 Desember 1986	Sumedang			Asli	237
11129	Idi Setiandi	9114853	IX/III/14/1351/V/1989	31 Mei 1989	Kuningan			Asli	567
11130	Idi Subardi	9106478	IX-III-06/319/XII/1988	01 Desember 1988	Sumedang			Asli	410
11131	Idi Suhardi	9101379	IX-III/16/523/V/1987	20 Mei 1987	Majalengka			Asli	342
11132	Idi Sukardi	9094659	IX/14/098/V/1983	18 Mei 1983	Sumedang			Fotokopi	217
11133	Idi Sukardi	9109244	IX-III/6/907/V/1989	25 Mei 1989	Sumedang			Asli	450
11134	Idi Sumawijaya	9106498	IX/III-08/109/VIII/1988	25 Agustus 1988	Tasikmalaya			Asli	411
11135	Idi Sumawinata	9095792	IX/III-16/112/X/1986	20 Oktober 1986	Majalengka			Asli	238
11136	Idi Sunardi	9101336	IX-III/09/604/V/1987	19 Mei 1987	Ciamis			Asli	341
11137	Idi Supardi	9098068	IX-III/03/0505/V/1987	30 Mei 1987	Sukabumi			Asli	286
11138	Idi Sutardi	9114861	IX/III-16/647/V/89	18 Mei 1989	Majalengka			Asli	567
11139	Idi Suwanda	9101250	IX/III-05/822/PKRI/VI/87	26 Juni 1987	Cimahi			Asli	340
11140	Idi Tahwidi	9111878	IX-III/081242/V/1989	31 Mei 1989	Tasikmalaya			Asli	509
11141	Idi Tarmedi bin Arnasik	9106493	IX-III/07/079/IX/1988	17 September 1988	Garut			Asli	411
11142	Idi Tarmidi bin Momo		97/B/Kuv/10/XII/58	26 Desember 1958	Cianjur			Fotokopi	8
11143	Idi Tasdi	9098108	IX-III-06/616/IV/1987	15 April 1987	Sumedang			Asli	287
11144	Idi Ubaedi	9112889	IX-III/09/588/IX/1988	15 September 1988	Ciamis			Asli	533
11145	Idid	9084513	IX/02/276/III/1979	24 Maret 1979	Bandung			Asli	119
11146	Idid	9098100	IX-III-06/226/XII/1986	15 Desember 1986	Sumedang			Asli	287
11147	Idid bin Djuwarta	9084517	IX/02/027/9/1978	15 September 1978	Bandung			Asli	119
11148	Idid bin Sumanta	9114808	IX-III/07/1037/IV/1989	07 April 1989	Garut			Asli	566
11149	Idid Didi	9088096	IX/02/317/V/79	25 Mei 1979	Bandung			Asli	174
11150	Idih	9106449	III-05/048/PKRI/XI/1988	02 November 1988	Cimahi			Asli	410
11151	Idih	9109238	IX-III/6/760/V/1989	20 Mei 1989	Sumedang			Asli	450
11152	Idih bin Wihatma	9098124	IX/III-08/386/VI/87	30 Juni 1987	Tasikmalaya			Asli	288
11153	Idik	160253	1379/B/Kuv/10/04/1959	30 April 1959	Cianjur			Asli	55
11154	Idik	248266	04390/B/9/IV/1959	16 April 1959	Kota Madya Bandung			Asli	70
11155	Idik	9098074	IX/III-05/130/PKRI/1/87	6 Januari 1987	Cimahi			Asli	286
11156	Idik	9098111	IX-III-06/860/VI/1987	5 Juni 1987	Sumedang			Asli	287
11157	Idik	9106451	III-05/076/PKRI/I/1989	19 Januari 1989	Cimahi			Asli	410

NO. URUT	NAMA	NPV	NO. PENDAFTARAN	TANGGAL PENDAFTARAN	DAERAH PENDAFTARAN	SK GELAR KEHORMATAN	TANGGAL SK GELAR KEHORMATAN	KET.	NO. JILID
11158	Idik	9106481	IX-III-06/394/I/89	05 Januari 1989	Sumedang			Asli	410
11159	Idik	9111868	IX-III/08/206/IV/1987	22 April 1987	Tasikmalaya			Asli	508
11160	Idik Asmita	9101348	IX-III/09/1100/V/1987	19 Mei 1987	Ciamis			Asli	341
11161	Idik bin Atmadja		1794/B/9/II/59	25 Februari 1959	Sukabumi			Fotokopi	18
11162	Idik bin Jais	9098165	IX-III/21/205/VI/87	22 Juni 1987	Kodya Bandung			Asli	289
11163	Idik bin Narhayi	9101254	IX/III-05/944/PKRI/VI/87	30 Juni 1987	Cimahi			Asli	340
11164	Idik bin Sobari	9101236	IX/III-04/263/VI/1987	27 Juni 1987	Cianjur			Asli	339
11165	Idik Dirdja	9111173	IX-III-06/140/X/1986	05 Oktober 1986	Sumedang			Fotokopi	491
11166	Idik Kasdi	9114869	IX-III/21/508/V/89	31 Mei 1989	Kodya Bandung			Asli	567
11167	Idik Sudarso bin M. Sastrawinata	9084543	IX/04/523/12/1980	27 Desember 1980	Garut			Asli	119
11168	Idik Supena	9112871	IX-III/07/974/IV/1989	07 April 1989	Garut			Asli	533
11169	Idik Tarkaya	9106457	IX-III-06/015/VI/1988	15 Juni 1988	Sumedang			Asli	410
11170	Idim	9098078	IX/III-05/166/PKRI/1/87	12 Januari 1987	Cimahi			Asli	286
11171	Idim bin Jayadi	9112899	IX-III/21/236/V/1989	31 Mei 1989	Kodya Bandung			Asli	533
11172	Idim Dimyati bin Idut	9109218	IX-III/4/423/V/1989	30 Mei 1989	Cianjur			Asli	450
11173	Idin	193700	1664/B/8/III/59	25 Maret 1959	Jawa Barat			Asli	59
11174	Idin	9112847	IX-III/07/535/IV/1989	07 April 1989	Garut			Asli	532
11175	Idin	9112873	IX-III/08/1330/V/1989	31 Mei 1989	Tasikmalaya			Asli	533
11176	Idin	9112890	IX-III/09/650/IX/1988	15 September 1988	Ciamis			Asli	533
11177	Idin	9106476	IX-III-06/296/XI/88	02 November 1988	Sumedang			Asli	410
11178	Idin bin Ejan	9088125	IX/13/0162/III/79	07 Maret 1979	Sukabumi			Asli	174
11179	Idin Samsudin	9112841	IX-III/07/481/IV/1989	07 April 1989	Garut			Asli	532
11180	Idin Somantri	9101258	IX/III-05/1094/PKRI/VI/87	30 Juni 1987	Cimahi			Asli	340
11181	Iding	9084525	IX/02/482/10/1979	30 Oktober 1979	Bandung			Asli	119
11182	Iding	9088114	IX/04/115/3/1979	24 Maret 1979	Garut			Asli	174
11183	Iding	9092220	IX/12/0311/IX/1980	27 September 1980	Subang			Asli	194
11184	Iding	9094639	IX/02/1662/11/1983	4 Nopember 1983	Bandung			Asli	216
11185	Iding	9095759	IX/III-05/42/PKRI/12/86	18 Desember 1986	Cimahi			Asli	237
11186	Iding	9098086	IX/III-05/360/PKRI/IV/87	01 April 1987	Cimahi			Asli	287
11187	Iding	9098163	IX-III/21/157/VI/87	10 Juni 1987	Kodya Bandung			Asli	289
11188	Iding	9101322	IX-III/09/18/V/1987	19 Mei 1987	Ciamis			Asli	341

NO. URUT	NAMA	NPV	NO. PENDAFTARAN	TANGGAL PENDAFTARAN	DAERAH PENDAFTARAN	SK GELAR KEHORMATAN	TANGGAL SK GELAR KEHORMATAN	KET.	NO. JILID
11189	Iding	9101359	IX-III/09/1469/V/1987	19 Mei 1987	Ciamis			Asli	341
11190	Iding	9106448	III-05/044/PKRI/X/1988	08 Oktober 1988	Cimahi			Asli	410
11191	Iding	9106456	IX-III-06/008/VI/1988	15 Juni 1988	Sumedang			Asli	410
11192	Iding	9106511	IX/III-08/297/X/1988	08 Oktober 1988	Tasikmalaya			Asli	411
11193	Iding	9106518	IX/III-08/393/X/88	25 Oktober 1988	Tasikmalaya			Asli	411
11194	Iding	9109230	IX-III/6/545/IV/1989	08 April 1989	Sumedang			Asli	450
11195	Iding	9109240	IX-III/6/850/V/1989	25 Mei 1989	Sumedang			Asli	450
11196	Iding	9109273	IX/III-08/683/III/1989	06 Maret 1989	Tasikmalaya			Asli	451
11197	Iding	9109275	IX/III-08/749/IV/1989	10 April 1989	Tasikmalaya			Asli	451
11198	Iding	9109294	IX/III-09/424/IX/1988	15 September 1988	Ciamis			Asli	451
11199	Iding	9111867	IX-III/08/170/IV/1987	15 April 1987	Tasikmalaya			Asli	508
11200	Iding	9114806	IX-III/07/1023/IV/89	07 April 1989	Garut			Asli	566
11201	Iding	9114817	IX/III-08/1384/V/89	31 Mei 1989	Tasikmalaya			Asli	566
11202	Iding	9106508	IX/III-08/169/IX/1988	13 September 1988	Tasikmalaya			Asli	411
11203	Iding bin Adhari		2919/B/Kuv/10/09/59	02 September 1959	Cianjur			Fotokopi	8
11204	Iding bin Ban Madroi		2371/B/Kuv/10/08/59	09 Agustus 1959	Cianjur			Fotokopi	7
11205	Iding bin Basari	9101282	IX-III/07/218/12/1986	03 Desember 1986	Garut			Asli	340
11206	Iding bin Entju	9101276	IX-III/07/124/11/1986	27 November 1986	Garut			Asli	340
11207	Iding bin Janawi	9092224	IX/12/0214/VIII/1980	10 Agustus 1980	Subang			Asli	194
11208	Iding bin Madisak	9094653	IX/04/287/12/1983	31 Desember 1983	Garut			Asli	217
11209	Iding bin Marjasik	9112843	IX-III/07/711/IV/1989	07 April 1989	Garut			Asli	532
11210	Iding bin Nuras	9084658	IX/17/0248/III/1979	08 Maret 1979	Cianjur			Asli	121
11211	Iding bin Nurhasik	9101279	IX-III/07/180/12/1986	02 Desember 1986	Garut			Asli	340
11212	Iding bin Sarmasik	9098081	IX/III-05/212/PKRI/1/87	13 Januari 1987	Cimahi			Asli	286
11213	Iding bin Sukatma	9098095	IX/III-05/1076/PKRI/VI/87	30 Juni 1987	Cimahi			Asli	287
11214	Iding bin Suwardi	9101274	IX-III/07/080/11/1986	25 November 1986	Garut			Asli	340
11215	Iding Dita	9084636	IX/16/0328/VI/1980	10 Juni 1980	Ciamis			Asli	121
11216	Iding Haedi	9114781	IX/III-04/678/V/89	30 Mei 1989	Cianjur			Asli	566
11217	Iding Samidi	9098121	IX/III-08/131/IX/1988	01 September 1988	Tasikmalaya			Asli	288
11218	Iding Sapari bin Enjon Sapari	9106494	IX-III/07/109/X/1988	20 Oktober 1988	Garut			Asli	411
11219	Iding Sasmita	9101352	IX-III/09/1283/V/1987	19 Mei 1987	Ciamis			Asli	341

NO. URUT	NAMA	NPV	NO. PENDAFTARAN	TANGGAL PENDAFTARAN	DAERAH PENDAFTARAN	SK GELAR KEHORMATAN	TANGGAL SK GELAR KEHORMATAN	KET.	NO. JILID
11220	Iding Sudirman	9114848	IX/III-13/398/V/1989	30 Mei 1989	Cirebon			Asli	567
11221	Iding Sutisna	9098131	IX/III-09/117/V/1987	19 Mei 1987	Ciamis			Asli	288
11222	Iding Tardi	9084531	IX/02/181/III/1979	22 Maret 1979	Bandung			Asli	119
11223	Idingpia	9094642	IX/02/2071/12/1983	26 Desember 1983	Bandung			Asli	216
11224	Idip	9109237	IX-III/6/710/V/1989	30 Mei 1989	Sumedang			Asli	450
11225	Idir	9112857	IX-III/07/619/IV/1989	07 April 1989	Garut			Asli	533
11226	Idis		2105/B/Kuv/10/07/59	17 Juli 1959	Cianjur			Fotokopi	5
11227	Idis bin Ombi	9101364	IX-III/10/98/I/1987	31 Januari 1987	Karawang			Asli	341
11228	Idis bin Sukinta	9109216	IX-III/4/346/V/1989	25 Mei 1989	Cianjur			Asli	450
11229	Idit		3194/B/9/IV/59	06 April 1959	Sukabumi			Fotokopi	18
11230	Idit	250179	2750/B/Kuv/10/08/59	27 Agustus 1959	Cianjur			Asli	71
11231	Idit bin Kartowi	9084557	IX/04/403/12/1980	27 Desember 1980	Garut			Asli	119
11232	Idit bin Liin		2925/B/Kuv/10/09/59	02 September 1959	Cianjur			Fotokopi	8
11233	Idit bin Ma'un	9112827	IX-III/03/0429/V/1989	31 Mei 1989	Sukabumi			Asli	532
11234	Idja	9098107	IX-III-06/569/III/1987	9 Maret 1987	Sumedang			Asli	287
11235	Idja	9106501	IX/III-08/65/VIII/88	11 Agustus 1988	Tasikmalaya			Asli	411
11236	Idja bin Darma	9109271	IX-III/07/408/IV/1989	07 April 1989	Garut			Asli	451
11237	Idja bin Saeni	250130	3227/B/3/V/1959	06 Mei 1959	Karawang			Asli	71
11238	Idjadji	9106528	IX/III-08/537/XII/1988	06 Desember 1988	Tasikmalaya			Asli	411
11239	Idjah	9092720	IX/15/106/XII/1983	31 Desember 1983	Tasikmalaya			Asli	202
11240	Idjah, Ny	9112826	IX-III/03/0377/V/1989	31 Mei 1989	Sukabumi			Asli	532
11241	Idjah, Ny.	9106477	IX-III-06/309/XII/88	01 Desember 1988	Sumedang			Asli	410
11242	Idjaim bin Usa	9084634	IX/14/0061/I/1979	02 Januari 1979	Sumedang			Asli	121
11243	Idjam bin Djaam	224005	1465/B/2/V/59	29 Mei 1959	Bekasi			Asli	61
11244	Idjan	9111177	IX-III-06/1001/V/89	25 Mei 1989	Sumedang			Asli	491
11245	Idjan bin Ardi	9101305	IX-III/07/869/IV/1987	20 April 1987	Garut			Asli	341
11246	Idjang	9101277	IX-III/07/134/11/1986	27 November 1986	Garut			Asli	340
11247	Idjang	9109202	IX-III/3/0020/X/1988	24 Oktober 1988	Sukabumi			Asli	450
11248	Idjar		2184/B/Kuv/10/07/59	29 Juli 1959	Cianjur			Fotokopi	8
11249	Idjem	9101374	IX-III/15/189/VI/1987	30 Juni 1987	Indramayu			Asli	342
11250	Idji	9109225	IX-III/6/408/I/1989	05 Januari 1989	Sumedang			Asli	450

NO. URUT	NAMA	NPV	NO. PENDAFTARAN	TANGGAL PENDAFTARAN	DAERAH PENDAFTARAN	SK GELAR KEHORMATAN	TANGGAL SK GELAR KEHORMATAN	KET.	NO. JILID
11251	Idji	9084561	IX/04/578/12/1980	27 Desember 1980	Garut			Asli	120
11252	Idjo	9098106	IX-III-06/506/III/1987	9 Maret 1987	Sumedang			Asli	287
11253	Idjo bin Djama (Sudja'i)		770/B/6/I/59	22 Januari 1959	Pandegelang			Fotokopi	7
11254	Idjo/ Saman		3513/B/7/I/59	01 Maret 1959	Lebak			Fotokopi	27
11255	Idjoh binti Nasuhi	9085727	IX/04/167/III/1979	29 Maret 1979	Garut			Asli	137
11256	Idjoh Hadidjah	9106479	IX-III-06/351/XII/1988	01 Desember 1988	Sumedang			Asli	410
11257	Idjon bin Emod	9101251	IX/III-05/846/PKRI/VI/87	26 Juni 1987	Cimahi			Asli	340
11258	Idjot binti Suradiredja	9101272	IX-III/07/038/11/1986	19 November 1986	Garut			Asli	340
11259	Idjro	9106502	IX/III-08/116/VIII/1988	29 Agustus 1988	Tasikmalaya			Asli	411
11260	Idjrom	248256	2346/B/9/III/1959	16 Maret 1959	Sukabumi			Asli	70
11261	Idjrom bin Ahrim		2155/B/Kuv/10/07/59	25 Juli 1959	Cianjur			Fotokopi	7
11262	Idju		1811/B/9/II/59	Februari 1959	Sukabumi			Fotokopi	18
11263	Idjudin		3088/B/8/V/59	02 Mei 1959	Bogor			Fotokopi	28
11264	Idjudin bin Marja'i	9088097	IX/02/334/V/79	25 Mei 1979	Bandung			Asli	174
11265	Idjuh	9094630	IX/01/352/XI/1983	29 Nopember 1983	Bandung			Asli	216
11266	Idjum	9111872	IX-III/08/1192/V/1989	31 Mei 1989	Tasikmalaya			Asli	509
11267	Idjum Muchtar	9092718	IX/02/712/7/83	03 Juli 1983	Bandung			Asli	202
11268	Idjum Muchtar	9114867	IX-III/21/264/V/1989	31 Mei 1989	Kodya Bandung			Asli	567
11269	Idjun bin Igung		1511/B/8/III/59	21 Maret 1959	Bogor			Fotokopi	28
11270	Idjut	9093688	IX/18/166/X/1983	28 Oktober 1983	Cirebon			Asli	207
11271	Ido	9095754	IX/III-05/366/PKRI/III/87	01 April 1987	Cimahi			Asli	237
11272	Ido	9095758	IX/III-05/921/PKRI/VI/87	30 Juni 1987	Cimahi			Asli	237
11273	Ido	9114822	IX/III-08/1540/V/89	31 Mei 1989	Tasikmalaya			Asli	566
11274	Ido bin Asmari	9084617	IX/12/0420/IV/1980	25 April 1980	Subang			Asli	120
11275	Ido Suwita	58760	P.3200/B/4/VII/59	13 Juli 1959	Purwakarta			Asli	40
11276	Idoh	9109222	IX-III/5/158/V/1989	30 Mei 1989	Cimahi			Asli	450
11277	Idoh, Ny	9109311	IX/III-08/965/V/1989	30 Mei 1989	Tasikmalaya			Asli	451
11278	Idong	9114840	IX/III/10/357/V/1989	30 Mei 1989	Karawang			Asli	567
11279	Idong bin Salen	9084597	IX/06/306/X/1979	22 Oktober 1979	Karawang			Asli	120
11280	Idri	9109241	IX-III/6/886/V/1989	25 Mei 1989	Sumedang			Asli	450
11281	Idris		3876/B/7/VI/59	11 Juni 1959	Lebak			Fotokopi	14

NO. URUT	NAMA	NPV	NO. PENDAFTARAN	TANGGAL PENDAFTARAN	DAERAH PENDAFTARAN	SK GELAR KEHORMATAN	TANGGAL SK GELAR KEHORMATAN	KET.	NO. JILID
11282	Idris	253362	0140/B/5/XII/1958	30 Desember 1958	Serang			Asli	75
11283	Idris	9084451	IX/17/0206/III/1979	07 Maret 1979	Cianjur			Asli	118
11284	Idris	9084642	IX/16/0559/IV/1981	23 April 1981	Ciamis			Asli	121
11285	Idris	9095787	IX/III/14/0529/IV/87	02 April 1987	Kuningan			Asli	238
11286	Idris	9101321	IX-III/09/14/V/1987	19 Mei 1987	Ciamis			Asli	341
11287	Idris	9101327	IX-III/09/242/V/1987	19 Mei 1987	Ciamis			Asli	341
11288	Idris	9101376	IX-III/16/319/XII/1986	26 Desember 1986	Majalengka			Asli	342
11289	Idris	9106495	IX/III-08/IX/1986	24 September 1986	Tasikmalaya			Asli	411
11290	Idris	9106519	IX/III-08/418/X/1988	31 Oktober 1988	Tasikmalaya			Asli	411
11291	Idris	9109280	IX/III-08/810/V/1988	02 Mei 1989	Tasikmalaya			Asli	451
11292	Idris	9109293	IX/III-08/1043/V/1989	31 Mei 1989	Tasikmalaya			Asli	451
11293	Idris	9109300	IX/III/10/210/VI/1989	15 Juni 1989	Karawang			Asli	451
11294	Idris	9109307	IX/III/14/0417/V/89	31 Mei 1989	Kuningan			Asli	451
11295	Idris	9111882	IX-III/09/752/IX/1988	15 September 1988	Tasikmalaya			Asli	509
11296	Idris	9114836	IX/III/10/322/V/1989	30 Mei 1989	Karawang			Asli	567
11297	Idris	9114863	IX/III-16/767/V/1989	25 Mei 1989	Majalengka			Asli	567
11298	Idris bin H. Parduha		2201/B/7/I/59	12 Januari 1959	Lebak			Fotokopi	14
11299	Idris bin Ibrahim	9095806	IX/III/19/089/III/1987	26 Maret 1987	Serang			Asli	238
11300	Idris bin Ijra'i	9084562	IX/04/150/12/1980	27 Desember 1980	Garut			Asli	120
11301	Idris bin Jantir	9106552	IX/III/10/084/XI/1988	10 November 1988	Karawang			Asli	412
11302	Idris bin Mad Sukri	9095790	IX-III/07/682/2/1987	7 Februari 1987	Garut			Asli	238
11303	Idris bin Madtabri	9084590	IX/06/187/III/1979	30 Maret 1979	Karawang			Asli	120
11304	Idris bin Minggu	9106551	IX/III/10/055/VIII/1988	30 Agustus 1988	Karawang			Asli	412
11305	Idris bin Obing	9095804	IX/III-17/109/V/1987	7 Mei 1987	Purwakarta			Asli	238
11306	Idris bin Si'an	78479	045/B/2/X/58	31 Oktober 1958	Bekasi			Asli	46
11307	Idris Burak	70281	68/E/8/V/1960	14 Mei 1960	Lho'seumawe			Asli	42
11308	Idris Erus	9112864	IX-III/07/806/IV/1989	07 April 1989	Garut			Asli	533
11309	Idris Muin	9112877	IX-III/14/1252/V/1989	31 Mei 1989	Kuningan			Asli	533
11310	Idris Samsudin	9112891	IX-III/09/679/IX/1988	15 September 1988	Ciamis			Asli	533
11311	Idrus	9084494	IX-10/0605/123/IX/VII/1980	03 Juli 1980	Pandeglang			Asli	118
11312	Idrus	9084676	IX/18/0790/VI/1980	23 Juni 1980	Cirebon			Asli	121

NO. URUT	NAMA	NPV	NO. PENDAFTARAN	TANGGAL PENDAFTARAN	DAERAH PENDAFTARAN	SK GELAR KEHORMATAN	TANGGAL SK GELAR KEHORMATAN	KET.	NO. JILID
11313	Idrus	9101389	IX-III/18/105/XII/1986	19 Desember 1986	Pandeglang			Asli	342
11314	Idrus	9112901	IX-III/21/323/V/1989	31 Mei 1989	Kodya Bandung			Asli	533
11315	Idrus bin H. Samsudin	9109171	IX-III/14/405/V/1989	31 Mei 1989	Kuningan			Asli	449
11316	Idrus bin Kasim		529/B/7/XII/1958	15 Desember 1958	Lebak			Fotokopi	19
11317	Idrus bin Rimun	48399	0616/B/2/II/59	16 Februari 1959	Bekasi			Asli	36
11318	Idrus bin Saan	239504	343/B/6/XII/58	15 Desember 1958	Pandegelang			Asli	65
11319	Idrus Ibrahim	9084500	IX/01/1233/5/1981	06 Mei 1981	Kota Madya Bandung			Asli	119
11320	Idrus Prawira Sudibdja	9086407	IX/17/0025/XI/1978	09 November 1978	Cianjur			Asli	146
11321	Idu bin Abdulmanap		3347/B/9/IV/59	11 April 1959	Sukabumi			Fotokopi	18
11322	Idu bin Mari	9101278	IX-III/07/177/12/1986	02 Desember 1986	Garut			Asli	340
11323	Idu bin Masilin	9084573	IX/06/522/XII/1980	21 Desember 1980	Karawang			Asli	120
11324	Idun	9084638	IX/16/0336/X/1980	05 Oktober 1980	Ciamis			Asli	121
11325	Idun	9094654	IX/04/306/12/1983	31 Desember 1983	Garut			Asli	217
11326	Idun	9109224	IX-III/6/324/XII/1988	01 Desember 1988	Sumedang			Asli	450
11327	Idun b. Nurasai	9084546	IX/04/208/3/1979	30 Maret 1979	Garut			Asli	119
11328	Idun Rakhdi	9101270	IX-III-06/667/IV/87	15 April 1987	Sumedang			Asli	340
11329	Idung	9106517	IX/III-08/379/1988	22 Oktober 1988	Tasikmalaya			Asli	411
11330	Idung Madhuri	9084601	IX/07/0313/XII/1980	26 Desember 1980	Kuningan			Asli	120
11331	Idup Wijaya	9092719	IX/11/0878/VII/1983	01 Agustus 1983	Serang			Asli	202
11332	Idus	9098151	IX/III-16/165/XI/86	4 Nopember 1986	Majalengka			Asli	289
11333	Idus	9114805	IX-III/07/1019/IV/89	07 April 1989	Garut			Asli	566
11334	Idut bin Suan		2881/B/Kuv/10/08/59	31 Agustus 1959	Cianjur			Fotokopi	8
11335	Iduy	9112870	IX-III/07/957/IV/1989	07 April 1989	Garut			Asli	533
11336	Ied bin Altasik	9084570	IX/04/165/3/1979	29 Maret 1979	Garut			Asli	120
11337	Igar bin Sarmita	9112838	IX-III/07/463/IV/1989	07 April 1989	Garut			Asli	532
11338	Igih	160237	04803/B/20/V/59	13 Mei 1959	Kodya Bandung			Asli	55
11339	Igin bin Miskar	9084615	IX/12/0128/III/1979	23 Maret 1979	Subang			Asli	120
11340	Igud bin Mukri	9109268	IX-III/07/360/IV/1989	03 April 1989	Garut			Asli	451
11341	Igun	9098070	IX-III/03/0574/VI/1987	20 Juni 1987	Sukabumi			Asli	286
11342	Iha	9106566	IX-III/21/032/XII/88	13 Desember 1988	Kodya Bandung			Asli	412
11343	Iha	9111186	IX/III-08/1086/V/1989	30 Mei 1989	Tasikmalaya			Asli	491

NO. URUT	NAMA	NPV	NO. PENDAFTARAN	TANGGAL PENDAFTARAN	DAERAH PENDAFTARAN	SK GELAR KEHORMATAN	TANGGAL SK GELAR KEHORMATAN	KET.	NO. JILID
11344	Iha Supriadi bin Tarmidi	9112868	IX-III/07/945/IV/1989	07 April 1989	Garut			Asli	533
11345	Ihad	9098144	IX-III-11/75/III/1987	18 Maret 1987	Subang			Asli	288
11346	Ihan bin Saroji	9114802	IX-III/07/1003/IV/1989	07 April 1989	Garut			Asli	566
11347	Ihi	9101326	IX-III/05/1060/VI/1987	30 Juni 1987	Cimahi			Asli	341
11348	Ihi	9109235	IX-III/6/671/V/1989	04 Mei 1989	Sumedang			Asli	450
11349	Ihi bin Madsahri	9095762	IX/III-05/955/PKRI/VI/87	30 Juni 1987	Cimahi			Asli	237
11350	Ihim	9114812	IX-III/07/1087/IV/89	07 April 1989	Garut			Asli	566
11351	Ihim Ibrahim	9111854	IX-III/04/112/V/1987	01 Mei 1987	Cianjur			Asli	508
11352	Ihin	9094638	IX/02/1651/11/1983	4 Nopember 1983	Bandung			Asli	216
11353	Ihin	9095761	IX/III-05/926/PKRI/VI/87	30 Juni 1987	Cimahi			Asli	237
11354	Ihin bin Ata	9084669	IX/17/0761/VII/1979	25 Juli 1979	Cianjur			Asli	121
11355	Ihin Solihin	9109282	IX/III-08/840/V/1989	31 Mei 1989	Tasikmalaya			Asli	451
11356	Ihin Solihin	9114862	IX/III/16/724/II/1989	29 Februari 1989	Majalengka			Asli	567
11357	Ihin Solihin bin Madnasori	9109267	IX-III/07/357/IV/1989	03 April 1989	Garut			Asli	451
11358	Ihing	70272	1426/B/Kuv/10/05/59	04 Mei 1959	Cianjur			Asli	42
11359	Ihing	9112883	IX-III/08/1304/V/1989	31 Mei 1989	Tasikmalaya			Asli	533
11360	Ihing Muhdi	9084551	IX/04/358/11/1980	15 Nopember 1980	Garut			Asli	119
11361	Iho	9101354	IX-III/09/1331/V/1987	19 Mei 1987	Ciamis			Asli	341
11362	Iho	9106464	IX-III-06/122/VIII/1988	05 Agustus 1988	Sumedang			Asli	410
11363	Iho Ishak	9101378	IX-III/16/484/V/1987	01 Mei 1987	Majalengka			Asli	342
11364	Ihob bin Urnasik	9101228	IX/III-04/028/II/1987	05 Februari 1987	Cianjur			Asli	339
11365	Ihok	9106546	IX/III-09/33/IX/1988	15 September 1988	Ciamis			Asli	411
11366	Ihot	9106527	IX/III-08/530/XI/1988	06 November 1988	Tasikmalaya			Asli	411
11367	Ihro	9114816	IX/III-08/1380/V/89	31 Mei 1989	Tasikmalaya			Asli	566
11368	Ihrodji	9106435	IX/III-04/100/XI/1988	07 November 1988	Cianjur			Asli	410
11369	Ihsan	9101222	IX-III/02/316/VI/1987	22 Juni 1987	Bogor			Asli	339
11370	Ihun	9098167	IX-III/21/256/VI/87	22 Juni 1987	Kodya Bandung			Asli	289
11371	Ihun	9114811	IX-III/07/1086/IV/89	07 April 1989	Garut			Asli	566
11372	Ihun bin Suma	9084550	IX/04/287/7/1980	22 Juli 1980	Garut			Asli	119
11373	Ihun bin Surni	9094652	IX/04/281/12/1983	30 Desember 1983	Garut			Asli	217
11374	Ihun Solihun	9114654	IX-III/07/1062/IV/89	07 April 1989	Garut			Asli	563

NO. URUT	NAMA	NPV	NO. PENDAFTARAN	TANGGAL PENDAFTARAN	DAERAH PENDAFTARAN	SK GELAR KEHORMATAN	TANGGAL SK GELAR KEHORMATAN	KET.	NO. JILID
11375	Ihya	9093684	IX/14/606/XII/1983	12 Desember 1983	Sumedang			Asli	206
11376	I'i	256112	475/B/Kuv/10/02/59	21 Februari 1959	Cianjur			Asli	86
11377	Ii bin Madhuri	9109214	IX-III/4/304/V/1989	25 Mei 1989	Cianjur			Asli	450
11378	Ii Kartini binti mas Tanu Miharja, Ny.	9095779	IX-III/07/734/3/1987	4 Maret 1987	Garut			Asli	237
11379	Ii Laelasari	9085691	IX/01/0495/III/1979	20 Maret 1979	Kodya Bandung			Asli	137
11380	Ii Machli	9092217	IX/04/729/V/1981	07 Mei 1981	Garut			Asli	194
11381	Ii Muhirah bin Warni	9085790	IX/06/506/IX/1980	13 September 1980	Karawang			Asli	123
11382	Ii Rosbini	9101307	IX-III/07/914/V/1987	04 Mei 1987	Garut			Asli	341
11383	Ii Sai	9092216	IX/04/727/V/1981	07 Mei 1981	Garut			Asli	194
11384	Ii Sapei	9094650	IX/04/162/10/1983	19 Oktober 1983	Garut			Asli	217
11385	Ii Sapei	9085021	IX/01/0500/3/1979	20 Maret 1979	Kota Madya Bandung			Asli	606
11386	Ii Sopari	9112881	IX-III/08/207/V/1987	4 Mei 1987	Tasikmalaya			Fotokopi	533
11387	Ii Sopari	-	IX/III-08/288/V/1987	4 Mei 1987	Tasikmalaya			Fotokopi	533
11388	Ii Sopyandi	9084663	IX/17/0611/VI/1979	27 Juni 1979	Cianjur			Asli	121
11389	I'i Suhari bin Husen	9088121	IX/13/0653/XII/79	05 Desember 1979	Sukabumi			Asli	174
11390	Ii Sunarya	9101230	IX/III-04/068/IV/1987	20 April 1987	Cianjur			Asli	339
11391	Ii Wasikah	9114782	IX/III-04/682/V/89	30 Mei 1989	Cianjur			Asli	566
11392	I'I, Nyi.	9106428	IX/III-04/003/VII/1988	01 Juli 1988	Cianjur			Asli	410
11393	Iib	9114801	IX-III/07/883/IV/1989	-	Garut			Asli	566
11394	Iib Tarsini	9111856	IX-III/04/491/V/1987	30 Mei 1989	Cianjur			Asli	508
11395	I'id	256005	1013/B/9/I/1959	10 Januari 1959	Sukabumi			Asli	84
11396	Iid Ro'id bin Altab	9084651	IX/17/0120/II/1979	28 Februari 1979	Cianjur			Asli	121
11397	Iid Said	9101290	IX-III/07/374/2/1987	02 Februari 1987	Garut			Asli	340
11398	Iid Suryani	9088953	IX/15/0017/XII/1978	09 Desember 1978	Tasikmalaya			Asli	190
11399	Iim		1860/B/16/II-UL/1967	31 Desember 1968	Ciamis			Fotokopi	21
11400	Iim	9092717	IX/01/050/5/1983	13 Mei 1983	Kota Madya Bandung			Asli	202
11401	Iim bin Sukarya	9094664	IX/III-05/121/PKRI/I/1987	6 Januari 1987	Cimahi			Asli	217
11402	Iim bin Uro	9111866	IX-III/04/677/V/1989	30 Mei 1989	Cianjur			Asli	508
11403	Iim bin Uro	9114780	IX/III-04/677/V/89	30 Mei 1989	Cianjur			Asli	566
11404	Iim Ibrahim bin H. Kurdi	9111863	IX-III/04/645/V/1989	30 Mei 1989	Cianjur			Asli	508

NO. URUT	NAMA	NPV	NO. PENDAFTARAN	TANGGAL PENDAFTARAN	DAERAH PENDAFTARAN	SK GELAR KEHORMATAN	TANGGAL SK GELAR KEHORMATAN	KET.	NO. JILID
11405	lin		/B/Kuv/10/06/59	30 Juni 1959	Cianjur			Fotokopi	5
11406	lin	9084558	IX/04/411/12/1980	27 Desember 1980	Garut			Asli	119
11407	lin	9095796	IX-III-06/259/XII/86	15 Desember 1986	Sumedang			Asli	238
11408	lin	9109219	IX-III/4/477/V/1989	30 Mei 1989	Cianjur			Asli	450
11409	lin	9114824	IX/III-08/1665/V/1989	31 Mei 1989	Tasikmalaya			Asli	566
11410	l'in	9106462	IX-III-06/094/VII/1988	10 Juli 1988	Sumedang			Asli	410
11411	lin bin Asari	9112856	IX-III/07/615/IV/1989	07 April 1989	Garut			Asli	532
11412	l'in Kurnaedi	9088106	IX/021/099/3/1979	17 Maret 1979	Garut			Asli	174
11413	lin Rainah	9095800	IX/III-16/510/V/87	18 Mei 1987	Majalengka			Asli	238
11414	lin Sadikin	9084563	IX/04/678/5/1981	07 Mei 1981	Garut			Asli	120
11415	lin Soegandi	9087022	IX/16/0354/III/1981	25 Maret 1981	Ciamis			Asli	156
11416	lin Solihin bin Apandi	9088113	IX/04/084/2/1979	28 Februari 1979	Garut			Asli	174
11417	iin, Ny.	9106560	IX/III-16/154/II/1989	15 Februari 1989	Majalengka			Asli	412
11418	ling	9106541	IX/III-09/121/IX/1988	15 September 1988	Ciamis			Asli	411
11419	ling	9109223	IX-III/5/195/V/1989	30 Mei 1989	Cimahi			Asli	450
11420	ling	9109234	IX-III/6/617/V/1989	04 Mei 1989	Sumedang			Asli	450
11421	ling Bahri Sumarna	9101331	IX-III/09/434/V/1987	19 Mei 1987	Ciamis			Asli	341
11422	ling bin Encot	9106442	IX/III-04/261/IV/1989	18 April 1989	Cirebon			Asli	410
11423	ling bin Ica	9084649	IX/17/0201/III/1979	07 Maret 1979	Cianjur			Asli	121
11424	ling Godjali	9084664	IX/17/793/VII/1979	27 Juli 1979	Cianjur			Asli	121
11425	ling Muhidin	9111871	IX-III/08/1158/V/1989	31 Mei 1989	Tasikmalaya			Asli	508
11426	ling Soleh	9101385	IX-III/17/59/XII/1986	15 Desember 1986	Purwakarta			Asli	342
11427	ling Sudjana bin Ido	9109213	IX-III/3/0294/V/1989	29 Mei 1989	Sukabumi			Asli	450
11428	lip	9101252	IX/III-05/905/PKRI/VI/87	30 Juni 1987	Cimahi			Asli	340
11429	lip Sarip	9084491	IX/01/1018/VII/1980	24 Juli 1980	Kodya Bandung			Asli	118
11430	lis	9084620	IX/13/0761/XI/1980	18 Nopember 1980	Sukabumi			Asli	120
11431	lis Atikah, Ny.	9085668	IX/01/1009/VII/1980	24 Juli 1980	Kodya Bandung			Asli	137
11432	lis Suryati	9098072	IX/III-05/13/PKRI/12/1986	11 Desember 1986	Cimahi			Asli	286
11433	lja	9114839	IX/III/10/341/V/1989	30 Mei 1989	Karawang			Asli	567
11434	lja bin Atang	9098141	IX/III/10/41/XII/1986	26 Desember 1986	Karawang			Asli	288
11435	lja bin Hasan		145/B/Kuv/10/XII/58	30 Desember 1958	Cianjur			Fotokopi	8

NO. URUT	NAMA	NPV	NO. PENDAFTARAN	TANGGAL PENDAFTARAN	DAERAH PENDAFTARAN	SK GELAR KEHORMATAN	TANGGAL SK GELAR KEHORMATAN	KET.	NO. JILID
11436	Ija bin Sarkowi		1349/B/Kuv/10/04/59	27 April 1959	Cianjur			Fotokopi	8
11437	Ija Sudirja	9111886	IX-III/16/379/II/1989	11 Februari 1989	Majalengka			Asli	509
11438	Ija Sudirja	9114855	IX/III-16/379/II/1989	11 Februari 1989	Kuningan			Asli	567
11439	Ija Suharna	9084641	IX/16/0276/XII/1979	18 Desember 1980	Ciamis			Asli	121
11440	Ijah	9101347	IX-III/09/1051/V/1987	19 Mei 1987	Ciamis			Asli	341
11441	Ijah	9109233	IX-III/6/596/IV/1989	08 April 1989	Sumedang			Asli	450
11442	Ijah binti Madhusen	9109269	IX-III/07/370/IV/1989	04 April 1989	Garut			Asli	451
11443	Ijah Hodijah Kacip binti Dulmajid	9106550	IX/III/10/012/VII/1988	05 Juli 1988	Karawang			Asli	412
11444	Ijah Rujiah	9101341	IX-III/09/908/V/1987	19 Mei 1987	Ciamis			Asli	341
11445	Ijah, Ny.	9098116	IX/III-08/311/VI/87	23 Juni 1987	Tasikmalaya			Asli	288
11446	Ijah, Ny.	9106475	IX-III-06/294/XI/88	02 November 1988	Sumedang			Asli	410
11447	Ijaji	9101319	IX-III/09/02/V/1987	19 Mei 1987	Ciamis			Asli	341
11448	Ijaji	9101363	IX-III/09/1599/V/1987	19 Mei 1987	Ciamis			Asli	341
11449	Ijam bin Idris	9095803	IX/III-17/100/V/1987	7 Mei 1987	Purwakarta			Asli	238
11450	Ijam Sadijam	9098137	IX/III-09/527/V/1987	19 Mei 1987	Ciamis			Asli	288
11451	Ijan	253941	776/B/1/XII/1958	06 Desember 1958	Tangerang			Asli	80
11452	Ijan	9095802	IX/III-16/553/VI/87	13 Juni 1987	Majalengka			Asli	238
11453	Ijan	9101346	IX-III/09/1027/V/1987	19 Mei 1987	Ciamis			Asli	341
11454	Ijan	9111184	IX/III-08/194/IV/87	20 April 1987	Tasikmalaya			Fotokopi	491
11455	Ijan Suminta	253661	0111/B/20/X/1958	28 Oktober 1958	Kota Madya Bandung				78
11456	Ijan Sutarji	9114821	IX/III-08/1528/V/1989	31 Mei 1989	Tasikmalaya			Asli	566
11457	Ijar	9106432	IX/III-04/065/X/1988	11 Oktober 1988	Cianjur			Asli	410
11458	Ijar bin Juhal	9109206	IX-III/3/0183/IV/1989	25 Desember 1989	Sukabumi			Asli	450
11459	Ijas		163/B/3/XII/1958	02 Desember 1958	Karawang			Fotokopi	2
11460	Ijas		2388/B/8/IV/59	15 April 1959	Bogor			Fotokopi	28
11461	Ijas	9112858	IX-III/07/631/IV/1989	07 April 1989	Garut			Asli	533
11462	Ijas bin Madja		327/B/8/I/59	16 Januari 1959	Bogor			Fotokopi	28
11463	Ijas bin Suad	88338	667/B/8/II/59	13 Februari 1959	Bogor			Asli	49
11464	Ijen	253944	777/B/1/XI/1958	06 Desember 1958	Tangerang			Asli	81
11465	Ijen bin Karjaya	9094656	IX-10/0529/I/79	10 Januari 1979	Pandegelang			Asli	217

NO. URUT	NAMA	NPV	NO. PENDAFTARAN	TANGGAL PENDAFTARAN	DAERAH PENDAFTARAN	SK GELAR KEHORMATAN	TANGGAL SK GELAR KEHORMATAN	KET.	NO. JILID
11466	Iji	9106484	IX-III-06/422/II/89	07 Februari 1989	Sumedang			Asli	410
11467	Iji	9106520	IX/III-08/445/XI/1988	07 November 1988	Tasikmalaya			Asli	411
11468	Iji	9109204	IX-III/3/0039/XII/1988	27 Desember 1988	Sukabumi			Asli	450
11469	Iji	9109309	IX/III-08/885/V/1989	22 Mei 1989	Tasikmalaya			Asli	451
11470	Iji bin To'i	9084616	IX/12/0295/9/1979	27 September 1979	Subang			Asli	120
11471	Iji Zazri bin Madsurdi	9101285	IX-III/07/275/I/1987	02 Januari 1987	Garut			Asli	340
11472	Ijin bin Idik	9084670	IX/17/0799/VII/1979	27 Juli 1979	Cianjur			Asli	121
11473	Ijin Sukaeji	9095751	IX-III/03/0482/V/1987	25 Mei 1987	Sukabumi			Asli	237
11474	Ijing bin Madrukmi	9084554	IX/04/669/4/1981	30 April 1981	Garut			Asli	119
11475	Ijma	9114849	IX/III/14/0699/V/89	31 Mei 1989	Kuningan			Asli	567
11476	Ijo	9088100	IX/2/063/II/1979	07 Februari 1979	Bandung			Asli	174
11477	Ijo	9088112	IX/04/119/3/1979	24 Maret 1979	Garut			Asli	174
11478	Ijo	9112865	IX-III/07/854/IV/1989	07 April 1989	Garut			Asli	533
11479	Ijo bin Ibrohim	9111860	IX-III/04/637/V/1989	30 Mei 1989	Cianjur			Asli	508
11480	Ijoes Ruskiman	224148	P.2233/B/4/IV/1959	15 April 1959	Subang			Asli	62
11481	Ijoh	9098043	IX/III-16/612/VI/87	13 Juni 1987	Majalengka			Asli	285
11482	Ijoh	9101329	IX-III/09/269/V/1987	19 Mei 1987	Ciamis			Asli	341
11483	Ijoh	9101335	IX-III/09/572/V/1987	19 Mei 1987	Ciamis			Asli	341
11484	Ijoh, Ny.	9085755	IX/04/402/XII/1980	27 Desember 1980	Garut			Asli	138
11485	Ijoh, Ny.	9114858	IX/III-16/553/V/1989	25 Mei 1989	Majalengka			Asli	567
11486	Ijon	9084515	IX/02/748/8/1980	16 Agustus 1980	Bandung			Asli	119
11487	Ijon	9101314	IX-III/08/362/VI/1987	29 Juni 1987	Tasikmalaya			Asli	341
11488	Ijon Surahman bin Mariwangsadirja	9106439	IX/III-04/197/II/1989	06 Februari 1989	Cirebon			Asli	410
11489	Ijong	78517	4689/B/16/IV/1959	03 April 1959	Sumedang			Asli	47
11490	Ijot	193648	2664/B/19/IV/59	11 April 1959	Jawa Barat			Asli	58
11491	Ijot binti Juhaemi, Ny.	9095780	IX-III/07/771/3/1987	2 Maret 1987	Garut			Asli	237
11492	Ijot, Ny.	9114830	IX/III-08/1766/V/1989	31 Mei 1989	Tasikmalaya			Asli	567
11493	Iju bin Muntasik	9095772	IX-III/07/306/1/1987	7 Januari 1987	Garut			Asli	237
11494	Ijuddin bin Matnasik	9095757	IX/III-05/92/PKRI/12/86	31 Desember 1986	Cimahi			Asli	237
11495	Ijudin	9112882	IX-III/08/1291/V/1989	31 Mei 1989	Tasikmalaya			Asli	533

NO. URUT	NAMA	NPV	NO. PENDAFTARAN	TANGGAL PENDAFTARAN	DAERAH PENDAFTARAN	SK GELAR KEHORMATAN	TANGGAL SK GELAR KEHORMATAN	KET.	NO. JILID
11496	Ijudin	9114803	IX-III/07/1005/IV/1989	07 April 1989	Garut			Asli	566
11497	Ijudin bin H. Sobandi	9112839	IX-III/07/465/IV/1989	07 April 1989	Garut			Asli	532
11498	Ijum	9084637	IX/16/0402/XI/1980	03 Nopember 1980	Ciamis			Asli	121
11499	Ijum bin Mukadam	9084578	IX/06/818/V/1981	16 Mei 1981	Karawang			Asli	120
11500	Ijum bin Remon	9084571	IX/04/257/III/1979	31 Maret 1979	Karawang			Asli	120
11501	Ijun Al. Suhanda	9084644	IX/16/0160/I/1979	02 Januari 1979	Ciamis			Asli	121
11502	Ijun bin Igung	9098056	IX-III/02/50/II/1987	26 Februari 1987	Bogor			Asli	286
11503	Ika	9111182	IX/III-08/148/IV/87	06 April 1987	Tasikmalaya			Fotokopi	491
11504	Ika	9112830	IX-III/06/1039/V/1989	25 Mei 1989	Sumedang			Asli	532
11505	Ika Suwartika	9109211	IX-III/3/0234/V/1989	18 Mei 1989	Sukabumi			Asli	450
11506	Ikah	9093681	IX/14/462/X/1983	15 Oktober 1983	Sumedang			Asli	206
11507	Ikah	9098083	IX/III-05/226/PKRI/1/87	14 Januari 1987	Cimahi			Asli	287
11508	Ikah	9111858	IX-III/04/618/V/1989	30 Mei 1989	Cianjur			Asli	508
11509	Ikah (Djuli)	98082	2164/B/9/III/1959	09 Maret 1959	Sukabumi			Asli	50
11510	Ikah Atikah	9088950	IX/04/04/4/1979	30 April 1979	Garut			Asli	190
11511	Ikah Mudirikah	9114859	IX/III-16/561/V/1989	20 Mei 1989	Majalengka			Asli	567
11512	Ikah, Ny.	9098158	IX/III-18/043/XII/1986	9 Desember 1986	Majalengka			Asli	289
11513	Ikam bin Djabrig	256138	1954/B/3/IV/1959	14 April 1959	Karawang			Asli	87
11514	Ikanta	9109310	IX/III-17/147/V/1989	15 Mei 1989	Purwakarta			Asli	451
11515	Ikanta bin Saca	9109261	IX-III/07/299/III/1989	31 Maret 1989	Garut			Asli	451
11516	Ikar	261030	521/B/3/XI/61	31 Desember 1961	Karawang			Asli	90
11517	Ikat bin Odih	9084598	IX/06/306/X/1979	24 Oktober 1979	Karawang			Asli	120
11518	Iki bin Madtahdi	9101304	IX-III/07/853/IV/1987	15 April 1987	Garut			Asli	341
11519	Iki Marjuki	9101289	IX-III/07/363/2/1987	10 Februari 1987	Garut			Asli	340
11520	Iki Sukri	9088095	IX/01/0275/3/1979	05 Maret 1979	Bandung			Asli	174
11521	Iki, Ny	9114814	IX-III/07/1116/IV/1989	07 April 1989	Garut			Asli	566
11522	Ikib	9084522	IX/02/630/12/1979	21 Desember 1979	Bandung			Asli	119
11523	Ikim bin Sahyu	9111166	IX-III/03/0309/V/1989	30 Mei 1989	Sukabumi			Asli	491
11524	Ikim Mulyadi	9101337	IX-III/09/706/V/1987	19 Mei 1987	Ciamis			Asli	341
11525	Ikim Sutarman	9101247	IX/III-05/645/PKRI/VI/87	18 Juni 1987	Cimahi			Asli	340
11526	Ikin	253611	3243/B/15/XII/1958	26 Desember 1958	Bandung				78

NO. URUT	NAMA	NPV	NO. PENDAFTARAN	TANGGAL PENDAFTARAN	DAERAH PENDAFTARAN	SK GELAR KEHORMATAN	TANGGAL SK GELAR KEHORMATAN	KET.	NO. JILID
11527	Ikin	9084533	IX/02/230/III/1979	23 Maret 1979	Bandung			Asli	119
11528	Ikin	9095774	IX-III/07/484/1/1987	24 Januari 1987	Garut			Asli	237
11529	Ikin	9101291	IX-III/07/378/2/1987	02 Februari 1987	Garut			Asli	340
11530	Ikin	9101398	IX-III/21/268/VI/1987	22 Juni 1987	Kodya Bandung			Asli	342
11531	Ikin	9106505	IX/III-08/141/IX/1988	05 September 1988	Tasikmalaya			Asli	411
11532	Ikin	9106521	IX/III-08/453/XI/1988	07 November 1988	Tasikmalaya			Asli	411
11533	Ikin	9109313	IX-III/21/120/V/1989	27 Mei 1989	Kodya Bandung			Asli	451
11534	Ikin	9111870	IX-III/08/855/VI/1989	10 Juni 1989	Tasikmalaya			Asli	508
11535	Ikin	9111874	IX-III/081202/V/1989	31 Mei 1989	Tasikmalaya			Asli	509
11536	Ikin	9114815	IX/III-08/1369/V/1989	31 Mei 1989	Tasikmalaya			Asli	566
11537	Ikin	9114857	IX/III-16/508/IV/1989	01 April 1989	Majalengka			Asli	567
11538	Ikin	9114820	IX/III-08/1466/V/1989	31 Mei 1989	Tasikmalaya			Asli	566
11539	Ikin Asikin	9098122	IX/III-08/152/III/87	5 Maret 1987	Tasikmalaya			Asli	288
11540	Ikin Rahmat	9112892	IX-III/09/854/IX/1988	15 September 1988	Ciamis			Asli	533
11541	Ikin S bin Sanusi	9101377	IX-III/16/372/II/1987	03 Februari 1987	Majalengka			Asli	342
11542	Ikin Sadikin	9084639	IX/16/0406/XI/1980	03 Nopember 1980	Ciamis			Asli	121
11543	Ikin Sobana	9109232	IX-III/6/593/IV/1989	08 April 1989	Sumedang			Asli	450
11544	Ikin Sodikin	9106533	IX/III-08/602/I/1989	20 Januari 1989	Tasikmalaya			Asli	411
11545	Ikin Sodikin	9114871	IX-III/21/524/V/89	31 Mei 1989	Kodya Bandung			Asli	568
11546	Ikin Sodikin	9114876	IX-III/21/594/V/1989	31 Mei 1989	Kodya Bandung			Asli	568
11547	Ikin Sodikin bion E. Juanda	9088946	IX/04/12/4/1979	30 April 1979	Garut			Asli	189
11548	Ikin Solihin	9101315	IX-III/08/383/VI/1987	30 Juni 1987	Tasikmalaya			Asli	341
11549	Ikin, Rd.	9102982	IX/III-09/1247/V/1987	19 Mei 1987	Ciamis			Asli	364
11550	Iking	9101226	IX/III-04/014/XI/1986	30 November 1986	Cianjur			Asli	339
11551	Iking Gojali	9097918	IX-III/03/0428/V/1987	18 Mei 1987	Sukabumi			Asli	281
11552	Ikna bin Kepong	9095776	IX-III/07/613/II/1987	2 Februari 1987	Garut			Asli	237
11553	Iko	9084646	IX/16/0427/XI/1980	03 Nopember 1980	Ciamis			Asli	121
11554	Iko	9098075	IX/III-05/152/PKRI/1/87	12 Januari 1987	Cimahi			Asli	286
11555	Iko	9101394	IX-III/21/123/IV/1987	27 April 2012	Kodya Bandung			Asli	342
11556	Iko	9114842	IX/III-II/129/V/89	2 Mei 1989	Subang			Asli	567
11557	Iko bin Wiratma	9109264	IX-III/07/322/IV/1989	01 April 1989	Garut			Asli	451

NO. URUT	NAMA	NPV	NO. PENDAFTARAN	TANGGAL PENDAFTARAN	DAERAH PENDAFTARAN	SK GELAR KEHORMATAN	TANGGAL SK GELAR KEHORMATAN	KET.	NO. JILID
11558	Iko Kosasih	9101342	IX-III/09/917/V/1987	19 Mei 1987	Ciamis			Asli	341
11559	Iko Kosasih bin Nasuhi	9095781	IX-III/07/811/3/1987	19 Maret 1987	Garut			Asli	237
11560	Iko Sarikin	9101318	IX-III/08/689/III/1989	13 Maret 1989	Tasikmalaya			Asli	341
11561	Ikok bin. Idang		1711/B/6/III/1959	15 Maret 1959	Pandegelang			Fotokopi	26
11562	Ikom	9101308	IX-III/07/931/V/1987	14 Mei 1987	Garut			Asli	341
11563	Ikom	9106437	IX/III-04/109/XI/1988	10 November 1988	Cianjur			Asli	410
11564	Ikot Kosman	9106542	IX/III-09/142/IX/1988	15 September 1988	Ciamis			Asli	411
11565	Ikro		1690/B/Kuv/10/06/59	13 Juni 1959	Cianjur			Fotokopi	5
11566	Ikro bin Boris		3116/B/8/V/59	02 Mei 1959	Bogor			Fotokopi	28
11567	Iksan	9084502	IX/01/0230/12/1978	20 Desember 1978	Kota Madya Bandung			Asli	119
11568	Iksan	9095785	IX/III-13/132/2/1987	10 Februari 1987	Cirebon			Asli	238
11569	Iksan	9101373	IX-III/15/179/VI/1987	30 Juni 1987	Indramayu			Asli	342
11570	Iksan bin Muchasan	9114847	IX/III-13/379/V/1989	30 Mei 1989	Cirebon			Asli	567
11571	Iksan bin Soma	9092616	IX/03/586/XII/1983	20 Desember 1983	Bogor			Asli	200
11572	Iksan Sutandi	9101382	IX-III/16/12/VII/1988	11 Juli 1988	Majalengka			Asli	342
11573	Ikum	9111888	IX-III/21/139/II/1989	31 Mei 1989	Kodya Bandung			Asli	509
11574	Ilah Karmilah	9088951	IX/04/05/4/1979	30 April 1979	Garut			Asli	190
11575	Ilah Wasilah, Ny.	9095775	IX-III/07/543/I/1987	26 Januari 1987	Garut			Asli	237
11576	Ilah, Nyi.	9098138	IX/III-09/996/V/1987	19 Mei 1987	Ciamis			Asli	288
11577	Ilam bin Samad	261033	2345/B/3/IV/59	15 April 1959	Karawang			Asli	90
11578	Ilan	255942	2801/3/IV/1959	25 April 1959	Karawang			Asli	83
11579	Ilan bin Asnari	9084581	IX/06/742/XII/1980	19 Desember 1980	Karawang			Asli	120
11580	Ile bin Warta	9101299	IX-III/07/645/2/1987	03 Februari 1987	Garut			Asli	340
11581	Ile Djakarsih	9095777	IX-III/07/645/2/1987	3 Februari 1987	Garut			Asli	237
11582	Ileng al Rasilem, Ny.	9095797	IX/III-13/30/10/1986	1 Oktober 1986	Cirebon			Asli	238
11583	Ili	9084510	IX/02/238/III/1979	23 Maret 1979	Bandung			Asli	119
11584	Ili	9084518	IX/02/395/8/1980	03 Agustus 1980	Bandung			Asli	119
11585	Ili	9084640	IX/16/0576/V/1981	12 Mei 1981	Ciamis			Asli	121
11586	Ili	9098099	IX-III-06/074/X/86	5 Oktober 1986	Sumedang			Asli	287
11587	Ili	9098118	IX/III-08/63/XII/1986	29 Desember 1986	Tasikmalaya			Asli	288
11588	Ili	9098128	IX/III-08/472/XII/1986	31 Desember 1986	Tasikmalaya			Asli	288

NO. URUT	NAMA	NPV	NO. PENDAFTARAN	TANGGAL PENDAFTARAN	DAERAH PENDAFTARAN	SK GELAR KEHORMATAN	TANGGAL SK GELAR KEHORMATAN	KET.	NO. JILID
11589	Ili	9101317	IX-III/08/638/II/1989	09 Februari 1989	Tasikmalaya			Asli	341
11590	Ili	9101339	IX-III/09/731/V/1987	19 Mei 1987	Ciamis			Asli	341
11591	Ili	9106461	IX-III-06/092/VII/1988	10 Juli 1988	Sumedang			Asli	410
11592	Ili	9106507	IX/III-08/160/IX/88	10 September 1988	Tasikmalaya			Asli	411
11593	Ili	9106523	IX/III-08/501/XI/1988	25 November 1988	Tasikmalaya			Asli	411
11594	Ili	9106530	IX/III-08/545/XII/1988	13 Desember 1988	Tasikmalaya			Asli	411
11595	Ili	9109279	IX/III-08/808/IV/1989	27 April 1989	Tasikmalaya			Asli	451
11596	Ili	9112902	IX-III/21/357/V/1989	31 Mei 1989	Kodya Bandung			Asli	533
11597	Ili	9114833	IX/III-08/1798/V/1989	31 Mei 1989	Tasikmalaya			Asli	567
11598	Ili Adinta	9098135	IX/III-09/461/V/1987	19 Mei 1987	Ciamis			Asli	288
11599	Ili al. H. Sadili	9084495	IX/13/0040/VII/1977	25 Juli1977	Sukabumi			Asli	118
11600	Ili Amalia, R	9086242	IX/02/558/XII/1979	06 Desember 1979	Bandung			Asli	143
11601	Ili bin Abas	9106486	IX-III/07/316/1/1987	07 Januari 1987	Garut			Asli	411
11602	Ili bin Anta	9101288	IX-III/07/356/I/1987	10 Januari 1987	Garut			Asli	340
11603	Ili bin Bahrum	9111180	IX-III/07/128/XI/1988	11 Januari 1988	Garut			Asli	491
11604	Ili bin Madjunin	9106485	IX-III/07/220/12/1986	03 Desember 1986	Garut			Asli	411
11605	Ili bin Mirta	9114881	IX-III/21/649/V/1989	31 Mei 1989	Kodya Bandung			Asli	568
11606	Ili bin Watma	9109266	IX-III/07/356/IV/1989	03 April 1989	Garut			Asli	451
11607	Ili Dasuki	9101343	IX-III/09/919/V/1987	19 Mei 1987	Ciamis			Asli	341
11608	Ili Rohli	9111880	IX-III/09/502/IX/1988	15 September 1988	Tasikmalaya			Asli	509
11609	Ili Sadili	9109290	IX/III-08/1025/V/1989	31 Mei 1989	Tasikmalaya			Asli	451
11610	Ili Sadili bin Ahria	9109270	IX-III/07/365/IV/1989	04 April 1989	Garut			Asli	451
11611	Ili Sadli	9111881	IX-III/09/742/IX/1988	15 September 1988	Tasikmalaya			Asli	509
11612	Ili Sudirjo	9106547	IX/III-09/343/IX/1988	15 September 1988	Ciamis			Asli	411
11613	Ili Suganda	9109284	IX/III-08/848/VI/89	05 Mei 1989	Tasikmalaya			Asli	451
11614	Ili Suwarli	9084648	IX/16/0342/X/1980	13 Oktober 1980	Ciamis			Asli	121
11615	Ili Tajudin	9098127	IX/III-08/464/VI/1987	30 Juni 1987	Tasikmalaya			Asli	288
11616	Ili Tanudikarta	9084635	IX/15/132/XII/1978	09 Desember 1978	Tasikmalaya			Asli	121
11617	Ili Wiganda bin Emed	9112854	IX-III/07/545/IV/1989	07 April 1989	Garut			Asli	532
11618	Ili Wiharma bin Iranta	9101219	IX/02/1066/9/1983	01 September 1983	Bogor			Fotokopi	339
11619	Ili. S.	9106559	IX/III-16/149/II/89	05 Februari 1989	Majalengka			Asli	412

NO. URUT	NAMA	NPV	NO. PENDAFTARAN	TANGGAL PENDAFTARAN	DAERAH PENDAFTARAN	SK GELAR KEHORMATAN	TANGGAL SK GELAR KEHORMATAN	KET.	NO. JILID
11620	Ilik	9109247	IX-III/6/927/V/1989	25 Mei 1989	Sumedang			Asli	450
11621	Ilim Muslim	9114760	IX-III/21/527/V/89	31 Mei 1989	Kodya Bandung			Asli	565
11622	Ilin bin Barma	9106492	IX-III/07/060/VIII/1988	17 Agustus 1988	Garut			Asli	411
11623	Ilin bin Samyu	9101231	IX/III-04/089/IV/1987	25 April 1987	Cianjur			Asli	339
11624	Iling	193659	3611/B/19/V/59	28 Mei 1959	Jawa Barat			Asli	58
11625	Ilis		2263/B/Kuv/10/08/59	05 Agustus 1959	Cianjur			Fotokopi	8
11626	Iljas		3867/B/7/I/59	11 Juni 1959	Lebak			Fotokopi	27
11627	Iljas		1271/B/8/III/59	16 Maret 1959	Bogor			Fotokopi	28
11628	Iljas Siregar	115866	4199/B/3/VI/1959	24 Juni 1959	Karawang			Asli	53
11629	Ilman	9101369	IX-III/13/77/XI/1986	15 November 1986	Cirebon			Asli	342
11630	Ilman	9112893	IX-III/14/1164/V/1989	31 Mei 1989	Kuningan			Asli	533
11631	Ilmi		1389/B/6/II/59	24 Februari 1959	Pandegelang			Fotokopi	27
11632	Iloh	9106537	IX/III-09/13/IX/1988	15 September 1988	Ciamis			Asli	411
11633	Iloh binti Ruhatma	9112861	IX-III/07/682/IV/1989	07 April 1989	Garut			Asli	533
11634	Iloh, Ny.	9085891	IX/15/0106/XII/1978	09 Desember 1978	Tasikmalaya			Asli	140
11635	Ilon		1155/B/3/II/1959	23 Februari 1959	Karawang			Fotokopi	2
11636	Ilot bin Naum	9098071	IX/III-04/026/IX/1988	23 September 1988	Cianjur			Asli	286
11637	Ilot bin Naum	9106430	IX/III-04/026/IX/1988	23 September 1988	Cianjur			Asli	410
11638	Ilsa	9111875	IX-III/081203/V/1989	31 Mei 1989	Tasikmalaya			Asli	509
11639	Ilsa	9114825	IX/III-08/1673/V/1989	31 Mei 1989	Tasikmalaya			Asli	566
11640	Ilun	9112903	IX-III/21/378/V/1989	31 Mei 1989	Kodya Bandung			Asli	533
11641	Ilun bin Keni	9106425	IX-III/02/57/I/89	15 Januari 1989	Bogor			Asli	410
11642	Ilut, Ny.	9098162	IX-III/21/110/IV/87	14 April 1987	Kodya Bandung			Asli	289
11643	Ilyas	9084268	IX/04/424/XII/1980	27 Desember 1980	Garut			Asli	115
11644	Ilyas	9084542	IX/02/106/3/1979	10 Oktober 1979	Bogor			Asli	119
11645	Ilyas	9084656	IX/17/0162/III/1979	05 Maret 1979	Cianjur			Asli	121
11646	Ilyas	9106529	IX/III-08/540/XII/1988	06 Desember 1988	Tasikmalaya			Asli	411
11647	Ilyas	9112876	IX-III/14/1251/V/1989	31 Mei 1989	Kuningan			Asli	533
11648	Ilyas	9112900	IX-III/21/269/V/1989	31 Mei 1989	Kodya Bandung			Asli	533
11649	Ilyas b. Wiranta	9084593	IX/06/570/XII/1980	09 Desember 1980	Karawang			Asli	120
11650	Ilyas bin Daklan	9092722	IX/18/098/VIII/1983	02 Agustus 1983	Cirebon			Asli	202

NO. URUT	NAMA	NPV	NO. PENDAFTARAN	TANGGAL PENDAFTARAN	DAERAH PENDAFTARAN	SK GELAR KEHORMATAN	TANGGAL SK GELAR KEHORMATAN	KET.	NO. JILID
11651	Ilyas bin Jamel	9084589	IX/06/132/III/1979	30 Maret 1979	Karawang			Asli	120
11652	Ilyas bin Saduki	9095805	IX/III-17/122/VI/1987	15 Juni 1987	Purwakarta			Asli	238
11653	Ilyas bin Saman	9084604	IX/08/0279/XII/1980	19 Desember 1980	Lebak			Asli	120
11654	Ilyas Kosasih	9114611	IX-III/02/386/V/1989	31 Mei 1989	Bogor			Asli	562
11655	Ilyas Sahya	9106465	IX-III-06/133/VIII/1988	05 Agustus 1988	Sumedang			Asli	410
11656	Ilyas Wachya	9106438	IX/III-12/06/I/1989	16 Januari 1989	Cirebon			Asli	410
11657	IM. Tampubolon	9084499	IX/01/1103/12/1980	25 Desember 1980	Kota Madya Bandung			Asli	119
11658	Imam	9084618	IX/12/0421/IV/1981	25 April 1981	Subang			Asli	120
11659	Imam Ilyas Al. Ilyas Asmara	9114868	IX-III/21/477/V/1989	31 Mei 1989	Kodya Bandung			Asli	567
11660	Imam Iskandar	9084291	IX.06/318/II/1979	05 Februari 1979	Kerawang			Asli	115
11661	Imam Pambudi	9084677	IX/18/0211/III/1979	29 Maret 1979	Cirebon			Asli	121
11662	Imam Rustadi, S.H	9111890	IX-III/21/148/V/1989	31 Mei 1989	Kodya Bandung			Asli	509
11663	Imam Sam'ani	9106567	IX-III/21/062/III/1989	02 Maret 1989	Kodya Bandung			Asli	412
11664	Imam Sapei	9088954	IX/18/0-14/3/1979	17 Maret 1979	Cirebon			Asli	190
11665	Imam Sarif	9083221	IX/15/093/XII/1978	09 Desember 1978	Bandung			Asli	102
11666	Imam Soemitro	255999	2745/B/2/IV/1959	15 April 1959	Bogor			Asli	84
11667	Imam Supardi	9112896	IX-III/16/679/V/1989	25 Mei 1989	Majalengka			Asli	533
11668	Iman	9094631	IX/02/158/5/83	26 Mei 1983	Bandung			Asli	216
11669	Iman	9098140	IX/III-09/1015/V/1987	19 Mei 1987	Ciamis			Asli	288
11670	Iman Basoeki	193740	1929/B/1/III/1959	14 Maret 1959	Jawa Barat			Asli	60
11671	Iman Basuki. Y	9088115	IX/07/00147/II/1979	28 Februari 1979	Kuningan			Asli	174
11672	Iman bin Sakum	115881	2507/B/3/IV/1959	17 April 1959	Karawang			Asli	53
11673	Iman Santosa	9084674	IX/17/0774/VII/1979	25 Juli 1979	Cianjur			Asli	121
11674	Iman Subagio	9106545	IX/III-09/254/IX/1988	19 September 1988	Ciamis			Asli	411
11675	Iman Subardi	9106420	IX-III/02/20/XI/1988	21 November 1988	Bogor			Asli	410
11676	Iman Yatiman	9084487	IX/01/0838/X/1979	19 Oktober 1979	Kodya Bandung			Asli	118
11677	Imang	9095794	IX/III-16/205/XI/86	25 Nopember 1986	Majalengka			Fotokopi	238
11678	Imang bin Mailin	9109301	IX/III/10/282/V/1989	30 Mei 1989	Karawang			Asli	451
11679	Imar bin Ipot	9084576	IX/06/145/III/1979	30 Maret 1979	Karawang			Asli	120
11680	Imar bin Sainan	9106441	IX/III-04/260/IV/1989	18 April 1989	Cirebon			Asli	410
11681	Imas Supriyati, Ny.	9094632	IX/02/187/5/1983	30 Mei 1983	Bandung			Asli	216

NO. URUT	NAMA	NPV	NO. PENDAFTARAN	TANGGAL PENDAFTARAN	DAERAH PENDAFTARAN	SK GELAR KEHORMATAN	TANGGAL SK GELAR KEHORMATAN	KET.	NO. JILID
11682	Imbang bin Muha	78515	1305/B/9/I/1959	28 Januari 1959	Sukabumi			Asli	47
11683	Imbang Suntika	9088116	IX/08/0169/II/80	29 Februari 1980	Lebak			Asli	174
11684	Imbing	9084553	IX/04/346/11/1980	15 Nopember 1980	Garut			Asli	119
11685	Imbran	9094667	IX/III/14/0430/II/87	23 Februari 1987	Kuningan			Asli	217
11686	Imed bin Uho	9088090	IX/17/0686/VII/79	15 Juli 1979	Cianjur			Asli	174
11687	Imi	6997	0135/B/5/XII/58	30 Desember 1958	Serang			Asli	32
11688	Imi	9094657	IX/14/371/IX/1983	03 September 1983	Sumedang			Asli	217
11689	Imi	9101328	IX-III/09/249/V/1987	19 Mei 1987	Ciamis			Asli	341
11690	Imi	9101360	IX-III/09/1492/V/1987	19 Mei 1987	Ciamis			Asli	341
11691	Imi	9106544	IX/III/09/203/IX/1988	15 September 1988	Ciamis			Asli	411
11692	Imi binti Abdul, Ny	9109260	IX-III/07/296/III/1989	31 Maret 1989	Garut			Asli	451
11693	Imi Ikoh, Ny.	9085885	IX/15/0001/XII/1978	09 Desember 1978	Tasikmalaya			Asli	140
11694	Imi Nyi	9093682	IX/14/110/V/1983	19 Mei 1983	Sumedang			Asli	206
11695	Imi, Ny.	9098139	IX/III-09/1012/V/1987	19 Mei 1987	Ciamis			Asli	288
11696	Imid	9112832	IX-III/06/1112/V/1989	25 Mei 1989	Sumedang			Asli	532
11697	Imid bin Arhasik	9098079	IX/III-05/275/PKRI/1/87	15 Januari 1987	Cimahi			Asli	286
11698	Imid bin Mirja	9109258	IX-III/07/273/III/1989	29 Maret 1989	Garut			Asli	451
11699	Imid Sudarma	9098097	IX/III-05/704/PKRI/VI/87	22 Juni 1987	Cimahi			Asli	287
11700	Imik	9109229	IX-III/6/535/IV/1989	08 April 1989	Sumedang			Asli	450
11701	Imik	9111885	IX-III/09/747/IX/1988	15 September 1988	Tasikmalaya			Asli	509
11702	Imik binti Samad	9109220	IX-III/5/132/V/1989	23 Mei 1989	Cimahi			Asli	450
11703	Imik, Ny	9112833	IX-III/06/1170/V/1989	30 Mei 1989	Sumedang			Asli	532
11704	Imik, Nyi.	9095764	IX-III-06/548/III/1987	9 Maret 1987	Sumedang			Asli	237
11705	Imin	9084534	IX/02/533/II/1979	16 Nopember 1979	Bandung			Asli	119
11706	Imin	9112880	IX-III/21/410/V/1989	31 Mei 1989	Kodya Bandung			Asli	533
11707	Imin	9114819	IX/III-08/1444/V/1989	31 Mei 1989	Tasikmalaya			Fotokopi	566
11708	Imin bin Sudia	9098093	IX/III-05/806/PKRI/VI/1987	26 Juni 1987	Cimahi			Asli	287
11709	Iming	73852	521/B/8/II/59	07 Februari 1959	Bogor			Asli	43
11710	Iming	9084482	IX/01/0134/VII/1978	19 September 1978	Kodya Bandung			Asli	118
11711	Iming	9101262	IX-III-06/250/XII/1986	15 Desember 1986	Sumedang			Asli	340
11712	Iming bin Pradja	260341	4106/B/3/VI/59	20 Juni 1959	Karawang			Asli	89

NO. URUT	NAMA	NPV	NO. PENDAFTARAN	TANGGAL PENDAFTARAN	DAERAH PENDAFTARAN	SK GELAR KEHORMATAN	TANGGAL SK GELAR KEHORMATAN	KET.	NO. JILID
11713	Imod bin Gadjud	9084660	IX/17/0171/III/1979	05 Maret 1979	Cianjur			Asli	121
11714	Imoh, Ny.	9098132	IX/III-09/193/V/1987	19 Mei 1987	Ciamis			Asli	288
11715	Imong, Ny.	9111167	IX-III/03/0315/V/1989	30 Mei 1989	Sukabumi			Asli	491
11716	Imu Muhtar bin Anan	9112835	IX-III/07/429/IV/1989	07 April 1989	Garut			Asli	532
11717	Imun	9084501	IX/01/0192/12/1978	04 Desember 1978	Kota Madya Bandung			Asli	119
11718	Imun	9109309	IX/III-16/249/V/89	06 Mei 1989	Majalengka			Asli	451
11719	Imung	291921	2696/B/3/IV/1959	22 April 1959	Karawang			Asli	92
11720	Imya	9101313	IX-III/08/334/VI/1987	26 Juni 1987	Tasikmalaya			Asli	341
11721	Ina	9101316	IX-III/08/604/I/1989	26 Januari 1989	Tasikmalaya			Asli	341
11722	Ina Rumini, Nyi.	9106447	III-05/028/PKRI/IX/1988	28 September 1988	Cimahi			Asli	410
11723	Inab	9098088	IX/III-05/531/PKRI/V/87	26 Mei 1987	Cimahi			Asli	287
11724	Inah	9084630	IX/14/0234/I/1979	10 Januari 1979	Sumedang			Asli	121
11725	Inah binti Karmita, Ny	9109256	IX-III/07/234/III/1989	17 Maret 1989	Garut			Asli	451
11726	Inah, Nyi.	9098112	IX-III-06/940/VI/1987	5 Juni 1987	Sumedang			Asli	287
11727	Inam bin H. Arsin	9084541	IX/3/136/3/1979	19 Maret 1979	Bogor			Asli	119
11728	Inam bin Saneran	9101365	IX-III/10/190/V/1987	11 Mei 1987	Karawang			Asli	341
11729	Inam S.	9106421	IX-III/02/23/XI/1988	21 November 1988	Bogor			Asli	410
11730	Inan	9088944	IX/01/0034/3/1979	20 Maret 1979	Kodya Madya Bandung			Asli	189
11731	Inan	9106504	IX/III-08/120/IX/88	01 September 1988	Tasikmalaya			Asli	411
11732	Inan	9106443	IX/III-04/283/IV/1989	25 April 1989	Cirebon			Asli	410
11733	Inan bin Ebet	9106434	IX/III-04/086/XI/1988	01 November 1988	Cianjur			Asli	410
11734	Inang	6992	757/B/I/XII/1958	03 Desember 1958	Tangerang			Asli	32
11735	Inang	9084540	IX/3/344/V/1981	06 Mei 1981	Bogor			Asli	119
11736	Inang	9084603	IX/08/0346/XII/1980	19 Desember 1980	Lebak			Asli	120
11737	Inang bin Idon	73939	3021/B/3/IV/1959	30 April 1959	Karawang			Asli	45
11738	Inang bin Marsin	160250	1389/B/Kuv/10/05/1959	01 Mei 1959	Cianjur			Asli	55
11739	Inang bin Tinggal	9109299	IX/III/10/170/III/1989	20 Maret 1989	Karawang			Asli	451
11740	Inang Djajadi		3883/B/9/IV/59	11 April 1959	Sukabumi			Fotokopi	18
11741	Indang	9114838	IX/III/10/331/V/1989	30 Mei 1989	Karawang			Asli	567
11742	Indeung	9112898	IX-III/21/170/V/1989	31 Mei 1989	Kodya Bandung			Asli	533
11743	Indi	9084508	IX/02/197/III/1979	22 Maret 1979	Bandung			Asli	119

NO. URUT	NAMA	NPV	NO. PENDAFTARAN	TANGGAL PENDAFTARAN	DAERAH PENDAFTARAN	SK GELAR KEHORMATAN	TANGGAL SK GELAR KEHORMATAN	KET.	NO. JILID
11744	Indi	9106548	IX/III-09/350/IX/1988	15 September 1988	Ciamis			Asli	411
11745	Indi	9109205	IX-III/3/0044/XII/1988	29 Desember 1988	Sukabumi			Asli	450
11746	Indi	9112855	IX-III/07/614/IV/1989	07 April 1989	Garut			Asli	532
11747	Indi	9114800	IX-III/07/650/IV/1989	07 April 1989	Garut			Asli	566
11748	Indi bin Ahya	9095773	IX-III/07/483/1/1987	24 Januari 1987	Garut			Asli	237
11749	Indi bin H. Lias	9101296	IX-III/07/589/2/1987	02 Februari 1987	Garut			Asli	340
11750	Indi bin Madrasik	9112842	IX-III/07/502/I/1987	24 Januari 1987	Garut			Asli	532
11751	Indi bin Saltasik	9088102	IX/2/047/I/1979	19 Januari 1979	Bandung			Asli	174
11752	Indi Junaedi bin H. Junaedi	9111862	IX-III/04/639/V/1989	30 Mei 1989	Cianjur			Asli	508
11753	Indi Sukaendi	9101284	IX-III/07/247/12/1986	08 Desember 1986	Garut			Asli	340
11754	Indi Sukandi	9106427	IX/III-04/318/VI/1987	30 Juni 1987	Cianjur			Asli	410
11755	Indik Achmad	9094627	IX/01/030/4/83	16 April 1983	Bandung			Asli	216
11756	Indin bin Toto	9114785	IX/III-04/753/V/1989	30 Mei 1989	Cianjur			Asli	566
11757	Inding	9101338	IX-III/09/717/V/1987	19 Mei 1987	Ciamis			Asli	341
11758	Indra	9092541	IX/14/0170/I/79	08 Januari 1979	Sumedang			Asli	199
11759	Indris	9094651	IX/04/253/12/1983	21 Desember 1983	Garut			Asli	217
11760	Indro Soekardjo	88340	0224/B/20/XI/58	04 Nopember 1958	Bandung			Asli	49
11761	Indun	9094662	IX/III-16/63/X/1986	4 Oktober 1986	Majalengka			Asli	217
11762	Inem binti Sanyi	9085787	IX/06/349/XI/1979	26 Nopember 1979	Karawang			Asli	123
11763	Inen	9084565	IX/04/556/12/1980	27 Desember 1980	Garut			Asli	120
11764	Inen	9084679	IX/18/0256/III/1979	30 Maret 1979	Cirebon			Asli	121
11765	Inen	9101245	IX/III-08/598/I/1989	17 Januari 1989	Tasikmalaya			Asli	340
11766	Inen	9106423	IX-III/02/34/XII/1988	14 Desember 1988	Bogor			Asli	410
11767	Inen	9109281	IX/III-08/838/V/1989	31 Mei 1989	Tasikmalaya			Asli	451
11768	Inen	9111865	IX-III/04/652/V/1989	30 Mei 1989	Cianjur			Asli	508
11769	Inen	9111889	IX-III/21/147/V/1989	31 Mei 1989	Kodya Bandung			Asli	509
11770	Inen bin M. Toha		5025/B/9/V/59	20 Mei 1959	Sukabumi			Fotokopi	18
11771	Inen bin Martam	9101384	IX-III/17/24/XI/1986	10 November 1986	Purwakarta			Asli	342
11772	Inen bin Suhatni	9101280	IX-III/07/196/12/1986	03 Desember 1986	Garut			Asli	340
11773	Inen Supardi	9084588	IX/06/608/XII/1980	16 Desember 1980	Karawang			Asli	120
11774	Inen Suriady	253204	137/B/8/XII/1958	04 Desember 1958	Bogor			Asli	72

NO. URUT	NAMA	NPV	NO. PENDAFTARAN	TANGGAL PENDAFTARAN	DAERAH PENDAFTARAN	SK GELAR KEHORMATAN	TANGGAL SK GELAR KEHORMATAN	KET.	NO. JILID
11775	Ineng bin Suib		233/B/Kuv/10/01/59	07 Januari 1959	Cianjur			Fotokopi	8
11776	Ing. Eddy Wijayasoekma	9101390	IX-III/18/201/IV/1987	30 April 1987	Pandeglang			Asli	342
11777	Inggah	9095753	IX/III-04/280/VI/1987	27 Juni 1987	Cianjur			Asli	237
11778	Ingi	9106473	IX-III-06/253/XI/1988	02 November 1988	Sumedang			Asli	410
11779	Inik Mini	9109242	IX-III/6/899/V/1989	25 Mei 1989	Sumedang			Asli	450
11780	Inik Warsini	9109310	IX/III-08/939/V/1989	29 Mei 1989	Tasikmalaya			Asli	451
11781	Inil Madhusni	9084624	IX/13/0141/III/1979	05 Maret 1979	Sukabumi			Asli	120
11782	Inin bin Djihi	84417	043/B/2/XI/58	24 Oktober 1958	Bekasi			Asli	48
11783	Inin bin Sajimin	9084580	IX/06/730/XII/1980	19 Desember 1980	Karawang			Asli	120
11784	Inin bin Sidin	9095793	IX/III/10/22/X/1986	29 Oktober 1986	Karawang			Asli	238
11785	Inin Rukini	9112875	IX-III/14/1303/V/1989	31 Mei 1989	Kuningan			Asli	533
11786	Ining	253228	689/B/8/II/1959	13 Februari 1959	Bekasi			Asli	72
11787	Ining	9101332	IX-III/09/456/V/1987	19 Mei 1987	Ciamis			Asli	341
11788	Ining bin H. Gani	9106452	III-05/085/PKRI/IV/1989	06 April 1989	Cimahi			Asli	410
11789	Ining Kasmini	9101324	IX-III/09/86/V/1987	19 Mei 1987	Ciamis			Asli	341
11790	Ining, Ny.	9085700	IX/02/606/XII/1979	21 Desember 1979	Bandung			Asli	137
11791	Ining, Ny.	9106553	IX/III/14/0237/V/89	19 Mei 1989	Kuningan			Asli	412
11792	Injen	9084045	IX-10/0454/IX/78	17 September 1978	Pandeglang			Asli	113
11793	Innan	9084530	IX/02/607/12/1979	21 Desember 1979	Bandung			Asli	119
11794	Inoh bin Madraip, Ny.	9085728	IX/04/668/IV/1980	30 Maret 1980	Garut			Asli	137
11795	Inoh Sukminah, Ny.	9098152	IX/III-16/195/XI/1986	18 Nopember 1986	Majalengka			Asli	289
11796	Inoh, Ny	9109258	IX/III-08/1036/V/1989	31 Mei 1989	Tasikmalaya			Asli	451
11797	Inong	9112824	IX-III/02/232/V/1989	31 Mei 1989	Bogor			Asli	532
11798	Inong Haeli	9114826	IX/III-08/1693/V/89	31 Mei 1989	Tasikmalaya			Asli	567
11799	Insan	9106555	IX/III/14/0270/VI/89	06 Juni 1989	Kuningan			Asli	412
11800	Inta	9092721	IX/17/076/VIII/83	01 Agustus 1983	Cianjur			Asli	202
11801	Inta	9093679	IX/07/153/VII/1983	04 Juli 1983	Kuningan			Asli	206
11802	Inta	9109246	IX-III/6/919/V/1989	25 Mei 1989	Sumedang			Asli	450
11803	Inta	9114860	IX/III-16/578/V/1989	25 Mei 1989	Majalengka			Asli	567
11804	Inta bin Asinun	9084585	IX/06/612/XII/1980	16 Desember 1980	Karawang			Asli	120
11805	Inta bin Njampong	250204	2556/B/3/IV/1959	18 April 1959	Karawang			Asli	71

NO. URUT	NAMA	NPV	NO. PENDAFTARAN	TANGGAL PENDAFTARAN	DAERAH PENDAFTARAN	SK GELAR KEHORMATAN	TANGGAL SK GELAR KEHORMATAN	KET.	NO. JILID
11806	Inu bin Encin	9098058	IX-III/02/155/IV/87	25 April 1987	Bogor			Asli	286
11807	Inung bin Ento		2495/B/3/IV/1959	16 April 1959	Serang			Fotokopi	2
11808	Inung bin Ilan	224132	0512/B/2/I/59	24 Januari 1959	Bekasi			Asli	62
11809	Inung bin Rasimun		3703/B/7/II/59	07 Mei 1959	Lebak			Fotokopi	27
11810	Inung Zainulabidin		510/B/6/XII/58	02 Desember 1958	Pandegelang			Fotokopi	27
11811	Iod	9106525	IX/III-08/523/XI/1988	28 November 1988	Tasikmalaya			Asli	411
11812	Iod bin Madi		381/B/Kuv/10/02/59	03 Februari 1959	Cianjur			Fotokopi	8
11813	I'oh binti H. Muhtar	9112859	IX-III/07/632/IV/1989	07 April 1989	Garut			Asli	533
11814	Ion Karsian	9109295	IX/III-09/444/IX/1988	15 September 1988	Ciamis			Asli	451
11815	Ion Kaswian	9101325	IX-III/09/141/V/1987	19 Mei 1987	Ciamis			Asli	341
11816	Ipa	9095749	IX-III/03/0315/II/1987	2 Februari 1987	Sukabumi			Asli	237
11817	Ipah	9101320	IX-III/09/09/V/1987	19 Mei 1987	Ciamis			Asli	341
11818	Ipah binti Kona	9084629	IX/13/0917/XII/1980	20 Desember 1980	Sukabumi			Asli	121
11819	Ipah BT. Imon	9084594	IX/06/554/XI/1980	12 Nopember 1980	Karawang			Asli	120
11820	Ipan			10 April 1965	Jakarta			Fotokopi	6
11821	Ipi	9092542	IX/14/0157/I/1979	08 Januari 1979	Sumedang			Asli	199
11822	Ipi Sapari bin Yursik	9088107	IX/04/080/2/1979	28 Februari 1979	Garut			Asli	174
11823	Ipi, Ny	9112860	IX-III/07/646/IV/1989	07 April 1989	Garut			Asli	533
11824	Ipih	9106440	IX/III-04/220/II/1989	28 Februari 1989	Cirebon			Asli	410
11825	Ipik bin Almasim	9095778	IX-III/07/669/2/1987	4 Februari 1987	Garut			Asli	237
11826	Ipik bin Jaisan	9084587	IX/06/449/III/1980	27 Maret 1980	Karawang			Asli	120
11827	Ipin Sumarja	9088099	IX/02/178/III/79	22 Maret 1979	Bandung			Asli	174
11828	Ipin Supiana	9088948	IX/04/016/4/1979	30 April 1979	Garut			Asli	189
11829	Iping		1960/B/Kuv/10/06/59	30 Juni 1959	Cianjur			Fotokopi	5
11830	Iping		2912/B/8/IV/59	20 April 1959	Bogor			Fotokopi	28
11831	Iping	9084627	IX/13/0823/XII/1980	20 Desember 1980	Sukabumi			Asli	121
11832	Iping	9101234	IX/III-04/199/VI/1987	15 Juni 1987	Cianjur			Asli	339
11833	Iping	9101259	III-05/004/PKRI/VIII/1988	12 Agustus 1988	Cimahi			Asli	340
11834	Iping	9106445	III-05/004/PKRI/VIII/1988	12 Agustus 1988	Cimahi			Asli	410

NO. URUT	NAMA	NPV	NO. PENDAFTARAN	TANGGAL PENDAFTARAN	DAERAH PENDAFTARAN	SK GELAR KEHORMATAN	TANGGAL SK GELAR KEHORMATAN	KET.	NO. JILID
11835	Iping bin Opong	9106426	IX/III-04/229/III/1989	06 Maret 1989	Cianjur			Asli	410
11836	Iping Sulaeman	73953	13/B/15/X/1958	15 Oktober 1958	Bandung			Asli	45
11837	Ipit		428/B/9/XII/58	09 Desember 1958	Sukabumi			Fotokopi	18
11838	Ipit Heryana	9095760	IX/III-05/81/PKRI/12/1986	24 Desember 1986	Cimahi			Asli	237
11839	Iplun bin Djemaih	78507	079/B/2/XI/58	04 Nopember 1958	Bekasi			Asli	47
11840	Ipo Parluji	9112852	IX-III/07/586/IV/1989	07 April 1989	Garut			Asli	532
11841	Ipoh Alias H. Saripah	9109194	IX-III/21/007/VII/1988	25 Juli 1988	Kodya Bandung			Asli	450
11842	Ipoh bin Jari Ny	9088119	IX/12/01961/8/1980	01 Agustus 1980	Subang			Asli	174
11843	Ipoh Ibrahim	98116	766/B/3/XII/1958	29 Desember 1958	Sukabumi			Asli	51
11844	Ipol	9101396	IX-III/21/164/VI/1987	10 Juni 1987	Kodya Bandung			Asli	342
11845	Ira bin Oka	9095748	IX-III/03/0145/X/1986	11 Oktober 1986	Sukabumi			Fotokopi	237
11846	Irab bin Sarkawi	9092215	IX/04/333/II/1980	15 Februari 1980	Garut			Asli	194
11847	Irah	9101323	IX-III/09/59/V/1987	19 Mei 1987	Ciamis			Asli	341
11848	Irah	9109203	IX-III/3/0028/X/1988	24 Oktober 1988	Sukabumi			Asli	450
11849	Irah binti Syafei, Ny.	9095769	IX-III/07/046/11/1986	19 Nopember 1986	Garut			Asli	237
11850	Irah, Ny.	9106454	IX-III-06/001/VI/1988	15 Juli 1988	Sumedang			Asli	410
11851	Iran	289117	1779/B/3/IV/1959	14 April 1959	Karawang			Asli	91
11852	Iran bin Asid	9084575	IX/06/064/III/1979	29 Maret 1979	Karawang			Asli	120
11853	Irfan bin H. Ismail	9109305	IX/III-13/151/IV/1989	28 April 1989	Cirebon			Asli	451
11854	Irham Sugiharto	9101383	IX-III/16/13/VII/1988	08 Juli 1988	Majalengka			Asli	342
11855	Iri	9084632	IX/14/0068/I/1979	02 Januari 1979	Sumedang			Asli	121
11856	Iri	9088111	IX/04/065/2/1979	07 Februari 1979	Garut			Asli	174
11857	Iri	9094661	IX/17/090/VIII/1983	1 Agustus 1983	Cianjur			Asli	217
11858	Iri	9098090	IX/III-05/570/PKRI/VI/87	3 Juni 1987	Cimahi			Asli	287
11859	Iri	9098161	IX-III/21/060/II/1987	3 Februari 1987	Kodya Bandung			Asli	289
11860	Iri	9112869	IX-III/07/951/IV/1989	07 April 1989	Garut			Asli	533
11861	Iri	9112878	IX-III/21/457/V/1989	31 Mei 1989	Kodya Bandung			Asli	533
11862	Iri	9101242	IX/III-05/142/PKRI/1/87	12 Januari 1987	Cimahi			Asli	340
11863	Iri	9106460	IX-III-06/053/VII/88	10 Juli 1988	Sumedang			Asli	410
11864	Iri bin Adromi	9094636	IX/02/1492/10/1983	23 Oktober 1983	Bandung			Asli	216

NO. URUT	NAMA	NPV	NO. PENDAFTARAN	TANGGAL PENDAFTARAN	DAERAH PENDAFTARAN	SK GELAR KEHORMATAN	TANGGAL SK GELAR KEHORMATAN	KET.	NO. JILID
11865	Iri bin Idi	9084529	IX/02/143/III/1979	20 Maret 1979	Bandung			Asli	119
11866	Iri bin Madrasik	9098082	IX/III-05/213/PKRI/1/87	13 Januari 1987	Cimahi			Asli	287
11867	Iri bin Majasik	9084552	IX/04/312/9/1980	04 September 1980	Garut			Asli	119
11868	Iri bin Sahroni	9098087	IX/III-05/462/PKRI/IV/87	25 April 1987	Cimahi			Asli	287
11869	Iri bin Solih	9084564	IX/04/622/12/1980	27 Desember 1980	Garut			Asli	120
11870	Iri Ibrahim	9106513	IX/III-08/305/X/1988	10 Oktober 1988	Tasikmalaya			Asli	411
11871	Iri Jamhuri	9095763	IX-III-06/308/I/1987	20 Januari 1987	Sumedang			Asli	237
11872	Iri Kartawiharja	9098129	IX/III-08/477/VI/1987	30 Juni 1987	Tasikmalaya			Asli	288
11873	Iri Kosasih	9101253	IX/III-05/943/PKRI/VI/87	30 Juni 1987	Cimahi			Asli	340
11874	Iri Mas'ad	9098084	IX/III-05/328/PKRI/III/87	31 Maret 1987	Cimahi			Asli	287
11875	Iri Rohimat	9101241	III-05/098/PKRI/V/1989	18 Mei 1989	Cimahi			Asli	340
11876	Iri Sabhari bin Rumjai	9112844	IX-III/07/657/IV/1989	07 April 1989	Garut			Asli	532
11877	Iri Suhari bin Arhasik	9101275	IX-III/07/104/11/1986	25 November 1986	Garut			Asli	340
11878	Irin	9084484	IX/01/1032/X/1980	02 Oktober1980	Kodya Bandung			Asli	118
11879	Irin	9094633	IX/02/289/6/1983	1 Juni 1983	Bandung			Asli	216
11880	Irin	9094646	IX/02/2343/12/1983	31 Desember 1983	Bandung			Asli	217
11881	Irin	9101345	IX-III/09/962/V/1987	19 Mei 1987	Ciamis			Asli	341
11882	Irin	9106433	IX/III-04/070/X/1988	21 Oktober 1988	Cianjur			Asli	410
11883	Irin	9106506	IX/III-08/151/IX/1988	07 September 1988	Tasikmalaya			Asli	411
11884	Irin bin Dagong	248181	01466/B/2/V/1959	29 Mei 1959	Bekasi			Asli	69
11885	Irin bin Juatma	9109262	IX-III/07/301/III/1989	31 Maret 1989	Garut			Asli	451
11886	Irin bin Nilan (Bp. Sair)	9084582	IX/06/663/XII/1980	16 Desember 1980	Karawang			Asli	120
11887	Irin Sobirin	9084507	IX/02/106/II/1979	28 Februari 1979	Bandung			Asli	119
11888	Irin Sobirin	9111883	IX-III/09/754/IX/1988	15 September 1988	Tasikmalaya			Asli	509
11889	Irip	9094658	IX/14/671/XII/1983	24 Desember 1983	Sumedang			Asli	217
11890	Irip	9112874	IX-III/08/1350/V/1989	31 Mei 1989	Tasikmalaya			Asli	533
11891	Irja	9101371	IX-III/14/0062/XI/1987	13 November 1987	Kuningan			Asli	342
11892	Irnasik	9114878	IX-III/21/629/V/1989	31 Mei 1989	Kodya Bandung			Asli	568
11893	Iro	9106512	IX/III-08/312/X/1988	10 Oktober 1988	Tasikmalaya			Asli	411
11894	Iro	9101246	IX/III-05/552/PKRI/VI/87	02 Juni 1987	Cimahi			Asli	340
11895	Iro bin Sarbeni	9101244	IX/III-05/180/PKRI/I/87	12 Januari 1987	Cimahi			Asli	340

NO. URUT	NAMA	NPV	NO. PENDAFTARAN	TANGGAL PENDAFTARAN	DAERAH PENDAFTARAN	SK GELAR KEHORMATAN	TANGGAL SK GELAR KEHORMATAN	KET.	NO. JILID
11896	Iro Saputra bin Oyo	9084526	IX/02/450/10/1979	21 Oktober 1979	Bandung			Asli	119
11897	Iroh	9114852	IX/III/14/1121/V/1989	31 Mei 1989	Kuningan			Asli	567
11898	Iroh	9114874	IX-III/21/576/V/89	31 Mei 1989	Kodya Bandung			Asli	568
11899	Iron	9101355	IX-III/09/1354/V/1987	19 Mei 1987	Ciamis			Asli	341
11900	Iron bin Sudari	9101293	IX-III/07/422/I/1987	16 Januari 1987	Garut			Asli	340
11901	Irong, Ny.	9098157	IX/III-16/606/VI/87	13 Juni 1987	Majalengka			Asli	289
11902	Iros bin Maja	9098166	IX-III/21/211/VI/1987	22 Juni 1987	Kodya Bandung			Asli	289
11903	Irsa	224187	P.3088/B/4/VII/1959	11 Juli 1959	Purwakarta			Asli	63
11904	Irsad	9092539	IX/05/027/IV/1981	27 April 1981	Indramayu			Asli	199
11905	Irsad	9106561	IX/III-16/179/II/89	20 Februari 1989	Majalengka			Asli	412
11906	Irsad	9112897	IX-III/18/054/III/1989	19 Maret 1989	Pandeglang			Asli	533
11907	Irsad bin Djamiri		3886/B/7/VI/59	11 Juni 1959	Lebak			Fotokopi	13
11908	Irsad bin H. Samau'n	9088118	IX/11/000786/IV/1981	29 April 1981	Serang			Asli	174
11909	Irsad bin Sadik		1403/B/6/II/59	26 Februari 1959	Pandegelang			Fotokopi	7
11910	Irsad bin Sarnawi		1679/B/7/I/58	02 Januari 1958	Lebak			Fotokopi	13
11911	Irsan bin Kasian	9084572	IX/06/267/III/1979	31 Maret 1979	Karawang			Asli	120
11912	Irta	9088117	IX/09/0051/3/1979	30 Maret 1979	Majalengka			Asli	174
11913	Irta	9112822	IX-III/02/211/V/1989	31 Mei 1989	Bogor			Asli	532
11914	Irta	9084548	IX/14/0254/IV/1981	06 April 1981	Sumedang			Asli	119
11915	Irtja Dikarta	253740	50/B/16/X/1958	27 Oktober 1958	Sumedang			Asli	79
11916	Irun	9098085	IX/III-05/349/PKRI/IV/87	01 April 1987	Cimahi			Asli	287
11917	Irun	9101240	IX/III-05/102/PKRI/12/86	31 Desember 1986	Cimahi			Asli	340
11918	Isa		3678/B/6/III/1959	01 Maret 1959	Pandegelang			Fotokopi	26
11919	Isa	239532	417/B/7/XII/58	01 Desember 1958	Lebak			Asli	66
11920	Isa	9084605	IX/08/0252/XII/1980	19 Desember 1980	Lebak			Asli	120
11921	Isa Danubrata	58684	05728/B/20/VII/1959	15 Juli 1959	Bandung			Asli	39
11922	Isa Muhamad	9095789	IX/III-16/37/X/1986	1 Oktober 1986	Majalengka			Asli	238
11923	Isad	9106556	IX/III-16/17/IX/1986	01 September 1986	Majalengka			Asli	412
11924	Isad	9109312	IX/III-16/17/IX/1986	01 September 1986	Majalengka			Asli	451
11925	Isah	9109250	IX-III/6/940/V/1989	25 Mei 1989	Sumedang			Asli	450
11926	Isah	9112887	IX/III-09/1240/V/1987	19 Mei 1987	Ciamis			Asli	533

NO. URUT	NAMA	NPV	NO. PENDAFTARAN	TANGGAL PENDAFTARAN	DAERAH PENDAFTARAN	SK GELAR KEHORMATAN	TANGGAL SK GELAR KEHORMATAN	KET.	NO. JILID
11927	Isah	9114776	IX-III/02/372/V/1989	31 Mei 1989	Bogor			Asli	566
11928	Isah binti Ta'ib, Ny.	9098063	IX-III/03/0266/XII/86	6 Desember 1986	Sukabumi			Asli	286
11929	Isak	9084506	IX/01/0764/3/1979	23 Maret 1979	Kota Madya Bandung			Asli	119
11930	Isak	9101221	IX-III/02/279/VI/1987	19 Juni 1987	Bogor			Asli	339
11931	Isak	9101237	IX/III-04/334/VI/1987	30 Juni 1987	Cianjur			Asli	339
11932	Isak	9101269	IX-III-06/567/III/1987	09 Maret 1987	Sumedang			Asli	340
11933	Isak	9106466	IX-III-06/144/VIII/1988	05 Agustus 1988	Sumedang			Asli	410
11934	Isak	9111183	IX/III-08/187/IV/87	20 April 1987	Tasikmalaya			Fotokopi	491
11935	Isak	9111861	IX-III/02/226/V/1989	31 Mei 1989	Bogor			Asli	508
11936	Isak	9111869	IX-III/08/836/V/1989	26 Mei 1989	Tasikmalaya			Asli	508
11937	Isak Abidin	9098130	IX/III-08/480/VI/1987	30 Juni 1987	Tasikmalaya			Asli	288
11938	Isak Abusakir	9109212	IX-III/3/0255/V/1989	29 Mei 1989	Sukabumi			Asli	450
11939	Isak bin H. Sukur	9101273	IX-III/07/074/11/1986	19 November 1986	Garut			Asli	340
11940	Isak bin Jawari	9084621	IX/13/0507/IV/1979	04 April 1979	Sukabumi			Asli	120
11941	Isak Sukarna	9088092	IX/01/0893/I/1980	15 Januari 1980	Bandung			Asli	174
11942	Isak Usman	9101356	IX-III/09/1390/V/1987	19 Mei 1987	Ciamis			Asli	341
11943	Isan bin Entong	9098061	IX-III/02/490/VI/1987	26 Juni 1987	Bogor			Asli	286
11944	Isan bin Saiun	250131	2554/B/3/IV/1959	17 April 1959	Karawang			Asli	71
11945	Isap	9109285	IX/III-08/876/V/1989	21 Mei 1989	Tasikmalaya			Asli	451
11946	Isas bin Uka	9111855	IX-III/04/149/V/1987	19 Mei 1987	Cianjur			Asli	508
11947	Isban	9084611	IX/09/0073/9/1979	11 September 1979	Majalengka			Asli	120
11948	Isda		2064/B/8/IV/59	02 April 1959	Bogor			Fotokopi	28
11949	Isda	9106424	IX-III/02/47/XII/1988	25 Desember 1988	Bogor			Asli	410
11950	Isdja	9098117	IX/III-08/322/VI/87	25 Juni 1987	Tasikmalaya			Asli	288
11951	Ise Raseli	9109296	IX/III-09/469/IX/1988	15 September 1988	Ciamis			Asli	451
11952	Ishak		2233/B/6/IV/1959	17 April 1959	Pandegelang			Fotokopi	23
11953	Ishak		151/B/7/XI/58	19 Nopember 1958	Lebak			Fotokopi	27
11954	Ishak	9084613	IX/10/0600/IV/1980	20 April 1980	Pandegelang			Asli	120
11955	Ishak (Iskak) bin Dulsamad		1685/B/7/I/59	02 Januari 1959	Lebak			Fotokopi	14
11956	Ishak alian Endan	9094665	IX/III-05/525/PKRI/I/87	25 Mei 1987	Cimahi			Asli	217
11957	Ishak bin Asmail	54433	01046/B/5/IV/1959	14 April 1959	Serang			Asli	38

NO. URUT	NAMA	NPV	NO. PENDAFTARAN	TANGGAL PENDAFTARAN	DAERAH PENDAFTARAN	SK GELAR KEHORMATAN	TANGGAL SK GELAR KEHORMATAN	KET.	NO. JILID
11958	Ishak bin H. Basir	9101298	IX-III/07/603/2/1987	02 Februari 1987	Garut			Asli	340
11959	Ishak bin mahidi	9106422	IX-III/02/26/XII/1988	14 Desember 1988	Bogor			Asli	410
11960	Ishak bin Marwan	9084614	IX/10/0103/IX/1978	01 September 1978	Pandegelang			Asli	120
11961	Ishak Isarudin		2426/B/7/I/59	14 Maret 1959	Lebak			Fotokopi	27
11962	Ishak, RD.	9111864	IX-III/04/650/V/1989	30 Mei 1989	Cianjur			Asli	508
11963	Isik	9106453	IX-III-06/1001/VI/1987	05 Juni 1987	Sumedang			Asli	410
11964	Isin bin Kecu	9084592	IX/06/566/XII/1980	09 Desember 1980	Karawang			Asli	120
11965	Isja bin Sarimin	9098142	IX/III/10/49/XII/1986	30 Desember 1986	Karawang			Asli	288
11966	Isjar	107337	17/B/9/XI/1958	01 Nopember 1958	Sukabumi			Asli	52
11967	Iska	9095786	IX/III/13/0497/III/87	30 Maret 1987	Kuningan			Asli	238
11968	Iska	9114850	IX/III/14/1067/V/1989	31 Mei 1989	Kuningan			Asli	567
11969	Iskak		379/B/7/XII/1958	29 Desember 1958	Lebak			Fotokopi	24
11970	Iskak bin Jakub		3440/B/7/II/59	05 Februari 1959	Lebak			Fotokopi	19
11971	Iskak Chairil Samsi	250176	1624/B/Kuv/10/06/59	05 Juni 1959	Cianjur			Asli	71
11972	Iskak M. Sodik	9101227	IX/III-04/027/I/1987	26 Januari 1987	Cianjur			Asli	339
11973	Iskandapura	9098147	IX/III/14/0688/VI/87	15 Juni 1987	Kuningan			Asli	289
11974	Iskat	9101370	IX-III/13/261/VI/1987	26 Juni 1987	Cirebon			Asli	342
11975	Islan	255954	2160/3/IV/1959	15 April 1959	Karawang			Asli	83
11976	Islen/Sami	58725	02092/B/2/VII/59	14 Juli 1959	Bekasi			Asli	40
11977	Isma	9098115	IX/III-08/283/VI/87	18 Juni 1987	Tasikmalaya			Asli	288
11978	Ismad	9109306	IX/III/14/0365/V/1989	25 Mei 1989	Kuningan			Asli	451
11979	Isma'i	9112831	IX-III/06/1042/V/1989	25 Mei 1989	Sumedang			Asli	532
11980	Ismail		1032/B/9/1/1959	12 Januari 1959	Sukabumi			Fotokopi	18
11981	Ismail		692/B/6/I/59	16 Januari 1959	Pandegelang			Fotokopi	23
11982	Ismail	73969	1340/B/9/I/1959	31 Januari 1959	Sukabumi			Asli	45
11983	Ismail	166589	1173/B/7/XII/58	24 Desember 1958	Lebak			Asli	56
11984	Ismail	253677	67/B/6/XI/1958	05 Nopember 1958	Pandegelang			Asli	79
11985	Ismail	9084332	IX/07/0006/I/1979	02 Januari 1979	Kuningan			Asli	116
11986	Ismail	9084602	IX/08/0393/XII/1980	19 Desember 1980	Lebak			Asli	120
11987	Ismail	9098149	IX/III-16/35/X/1986	1 Oktober 1986	Majalengka			Asli	289
11988	Ismail	9098154	IX/III-16/527/V/87	20 Mei 1987	Majalengka			Asli	289

NO. URUT	NAMA	NPV	NO. PENDAFTARAN	TANGGAL PENDAFTARAN	DAERAH PENDAFTARAN	SK GELAR KEHORMATAN	TANGGAL SK GELAR KEHORMATAN	KET.	NO. JILID
11989	Ismail	9101380	IX-III/16/527/V/1987	20 Mei 1987	Majalengka			Asli	342
11990	Ismail	9106467	IX-III-06/165/IX/1988	04 September 1988	Sumedang			Asli	410
11991	Ismail	9106532	IX/III-08/590/I/1989	05 Januari 1989	Tasikmalaya			Asli	411
11992	Ismail	9114778	IX-III/02/409/V/1989	31 Mei 1989	Bogor			Asli	566
11993	Ismail	9114841	IX/III-II/123/V/1989	2 Mei 1989	Subang			Asli	567
11994	Ismail Afandi	9114846	IX/III-13/268/V/1989	30 Mei 1989	Cirebon			Asli	567
11995	Ismail B. Alidan	9112823	IX-III/02/217/V/1989	31 Mei 1989	Bogor			Asli	532
11996	Ismail bin Achmad	9094649	IX/III/02/293/VI/87	22 Juni 1987	Bogor			Asli	217
11997	Ismail bin Agus Saleh	253672	180/B/Kuv/10/1/59	05 Januari 1959	Cianjur				78
11998	Ismail bin Ahmad	9084299	IX.06/405/II/1980	02 Februari 1980	Kerawang			Asli	115
11999	Ismail bin Ahyan	9101220	IX-III/02/216/V/1987	25 Mei 1987	Bogor			Asli	339
12000	Ismail bin Akmad		1998/B/7/I/58	09 Januari 1958	Lebak			Fotokopi	13
12001	Ismail bin Alpani	98148	251/B/7/XI/58	25 Nopember 1958	Lebak			Asli	51
12002	Ismail bin Arsim		1959/B/7/I/59	09 Januari 1959	Lebak			Fotokopi	14
12003	Ismail bin H. Sanudin		01204/B/5/IV/1959	01 April 1959	Serang			Fotokopi	2
12004	Ismail bin Sahanan	9098055	IX-III/02/48/II/1987	26 Februari 1987	Bogor			Asli	286
12005	Ismail bin Saimbang	255994	950/B/7/XII/1958	16 Desember 1958	Lebak			Asli	84
12006	Ismail bin Seman	255936	01097/B/2/IV/1959	14 April 1959	Bekasi			Asli	83
12007	Ismail bin Sidik	9112825	IX-III/02/263/V/1989	31 Mei 1989	Bogor			Asli	532
12008	Ismail bin Umar	9084574	IX/06/035/II/1979	17 Februari 1979	Karawang			Asli	120
12009	Ismail Djedje	9101286	IX-III/07/280/1/1987	02 Januari 1987	Garut			Asli	340
12010	Ismail Hamid	9109207	IX-III/3/0195/IV/1989	28 April 1989	Sukabumi			Asli	450
12011	Ismail Ibrahim	70291	73/E/8/V/1960	16 Mei 1960	Lho'seumawe			Asli	42
12012	Ismail Kamil	9084498	IX/01/1175/4/1981	20 April 1981	Kota Madya Bandung			Asli	119
12013	Ismail Siregar	9084488	IX/01/0815/III/1979	24 Maret 1979	Kodya Bandung			Asli	118
12014	Ismail, H.	9095795	IX/III-05/839/PKRI/VI/87	26 Juni 1987	Cimahi			Asli	238
12015	Ismail, H.	9106563	IX/III-17/025/XI/1988	15 November 1988	Purwakarta			Asli	412
12016	Isman	166677	P.1841/B/4/IV/1959	07 April 1959	Purwakarta			Asli	57
12017	Isman	9098062	IX-III/02/422/VI/1987	26 Juni 1987	Bogor			Asli	286
12018	Ismangun, R.	9086199	IX/01/0340/III/1979	19 Maret 1979	Kodya Bandung			Asli	143
12019	Ismari	9101368	IX-III/13/76/XI/1986	15 November 1986	Cirebon			Asli	341

NO. URUT	NAMA	NPV	NO. PENDAFTARAN	TANGGAL PENDAFTARAN	DAERAH PENDAFTARAN	SK GELAR KEHORMATAN	TANGGAL SK GELAR KEHORMATAN	KET.	NO. JILID
12020	Ismat	9094647	IX/03/236/X/83	10 Oktober 1983	Bogor			Asli	217
12021	Ismaya bin Madhali	9098164	IX-III/21/179/VI/87	22 Juni 1987	Kodya Bandung			Asli	289
12022	Ismayawati, Ny.	9095788	IX/III-15/268/VI/87	30 Juni 1987	Indramayu			Asli	238
12023	Ismor	9106569	IX-III/02/17/XI/1988	15 November 1988	Bogor			Asli	412
12024	Ismu Azhar	9084483	IX/01/0371/III/1979	20 Maret 1979	Kodya Bandung			Asli	118
12025	Ismun	253385	2096/B/3/IV/1959	14 April 1959	Karawang			Asli	75
12026	Ismunarto Peltu Pur. Nrp. 226497	9092843	IX/16/711/VI/1983	15 Juni 1983	Ciamis			Asli	205
12027	Isna	9106474	IX-III-06/288/XI/88	02 November 1988	Sumedang			Asli	410
12028	Isna	9109243	IX-III/6/906/V/1989	25 Mei 1989	Sumedang			Asli	450
12029	Isna	9114851	IX/III/14/1100/V/1989	31 Mei 1989	Kuningan			Asli	567
12030	Isna bin Djaimah	73853	1178/B/8/III/59	10 Maret 1959	Bogor			Asli	43
12031	Isna bin Saim	9084650	IX/17/0028/XI/1978	09 Nopember 1978	Cianjur			Asli	121
12032	Isnadi Goenolegowo, R.	9092368	IX/01/0232/XII/1978	20 Desember 1978	Kodya Bandung			Asli	196
12033	Isnan	9111188	IX/III/10/305/V/1989	30 Mei 1989	Karawang			Asli	492
12034	Isnan bin Nain		1527/B/8/III/59	21 Maret 1959	Bogor			Fotokopi	28
12035	Isnen	9098145	IX/III/14/0040/XI/1986	7 Nopember 1986	Kuningan			Asli	288
12036	Isnen bin Garim	9109311	046/III-20/VIII/1988	01 Juli 1988	Lebak			Asli	451
12037	Isnen bin Husen	9101232	IX/III-04/117/V/1987	04 Mei 1987	Cianjur			Asli	339
12038	Isnen Djaya	9101392	IX-III/20/0047/IV/1987	25 April 1987	Lebak			Asli	342
12039	Iso	9095765	IX-III-06/736/V/1987	4 Mei 1987	Sumedang			Asli	237
12040	Iso	9109277	IX/III-08/778/IV/89	18 April 1989	Tasikmalaya			Asli	451
12041	Iso Pait	9088093	IX/01/0704/3/1979	23 Maret 1979	Bandung			Asli	174
12042	Isoh	9085856	IX/13/0737/XI/1980	17 Nopember 1980	Sukabumi			Asli	139
12043	Isoh	9109217	IX-III/4/394/V/1989	30 Mei 1989	Cianjur			Asli	450
12044	Isoh binti Majusa	9101229	IX/III-04/062/IV/1987	20 April 1987	Cianjur			Asli	339
12045	Ison bin Adnawi	9084559	IX/04/406/12/1980	27 Desember 1980	Garut			Asli	119
12046	Isong Sugandi, BA.	9098156	IX/III-16/589/VI/87	13 Juni 1987	Majalengka			Asli	289
12047	Isor	9112895	IX-III/16/534/IV/1989	25 April 1989	Majalengka			Asli	533
12048	Isra		1187/B/6/II/59	12 Februari 1959	Pandegelang			Fotokopi	27
12049	Isra		281/B/7/XI/58	26 Nopember 1958	Lebak			Fotokopi	27

NO. URUT	NAMA	NPV	NO. PENDAFTARAN	TANGGAL PENDAFTARAN	DAERAH PENDAFTARAN	SK GELAR KEHORMATAN	TANGGAL SK GELAR KEHORMATAN	KET.	NO. JILID
12050	Isra	9098150	IX/III-16/85/X/1986	18 Oktober 1986	Majalengka			Asli	289
12051	Isra	9106554	IX/III/14/0239/V/89	19 Mei 1989	Kuningan			Asli	412
12052	Isro	9098109	IX-III-06/642/IV/1987	15 April 1987	Sumedang			Asli	287
12053	Isro	9106459	IX-III-06/048/VI/88	15 Juni 1988	Sumedang			Asli	410
12054	Isro	9106558	IX/III-16/III/XI/1988	10 November 1988	Majalengka			Asli	412
12055	Isro	9112840	IX-III/07/480/IV/1989	07 April 1989	Garut			Asli	532
12056	Istari	9098146	IX/III/14/0637/V/87	7 Mei 1987	Kuningan			Asli	288
12057	Istu		02039/B/5/X/1960	15 Oktober 1959	Serang			Fotokopi	2
12058	Isur	9095752	IX/III-04/237/VI/1987	25 Juni 1987	Cianjur			Fotokopi	237
12059	Isur	9114779	IX/III-04/237/VI/1987	25 Juni 1987	Cianjur			Asli	566
12060	Ita	9084633	IX/14/0070/I/1979	02 Januari 1979	Sumedang			Asli	121
12061	Ita	9098101	IX-III-06/262/XII/1986	15 Desember 1986	Sumedang			Asli	287
12062	Ita	9101367	IX-III/2/190/VI/1987	15 Juni 1987	Subang			Asli	341
12063	Ita	9109226	IX-III/6/480/III/1989	05 Maret 1989	Sumedang			Asli	450
12064	Ita	9109248	IX-III/6/928/V/1989	25 Mei 1989	Sumedang			Asli	450
12065	Ita	9101265	IX-III-06/336/I/1987	20 Januari 1987	Sumedang			Asli	340
12066	Ita bin Raian	9098054	IX-III/02/37/II/1987	26 Februari 1987	Bogor			Asli	286
12067	Ita bin Raian	9101235	IX-III/02/37/II/1987	26 Februari 1987	Bogor			Fotokopi	339
12068	Ita binti Sar'am	9088123	IX/13/0157/III/1979	05 Maret 1979	Sukabumi			Asli	174
12069	Ita Rinta	9098103	IX-III-06/420/II/1987	10 Februari 1987	Sumedang			Asli	287
12070	Ita Sukmita	9084519	IX/02/189/III/1979	22 Maret 1979	Bandung			Asli	119
12071	Ita Sutadimadja	248265	03353/B/20/III/1959	26 Maret 1959	Sukabumi			Asli	70
12072	Ita, Ny.	9106568	IX-III/21/066/IV/1989	05 April 1989	Kodya Bandung			Asli	412
12073	Itam bin Miking		248/B/8/XII/58	29 Desember 1958	Bogor			Fotokopi	28
12074	Itang	9094640	IX/02/2019/12/1983	23 Desember 1983	Bandung			Asli	216
12075	Itang	9101249	IX/III-05/679/PKRI/VI/87	19 Juni 1987	Cimahi			Asli	340
12076	Itang bin Indi		1817/B/9/II/59	25 Februari 1959	Sukabumi			Fotokopi	18
12077	Itang Karni	9084653	IX/17/0671/VII/1979	10 Juli 1979	Cianjur			Asli	121
12078	Itar	9088094	IX/0872/12/79	18 Desember 1979	Bandung			Asli	174
12079	Iti		914/B/8/II/59	26 Februari 1959	Bogor			Fotokopi	28
12080	Iti	73878	110/B/3/XI/1958	22 Nopember 1958	Karawang			Asli	43

NO. URUT	NAMA	NPV	NO. PENDAFTARAN	TANGGAL PENDAFTARAN	DAERAH PENDAFTARAN	SK GELAR KEHORMATAN	TANGGAL SK GELAR KEHORMATAN	KET.	NO. JILID
12081	Iti	9114829	IX/III-08/1741/V/1989	31 Mei 1989	Tasikmalaya			Asli	567
12082	Iti bin Madusi	255951	295/B/Kuv/10/01/59	14 Januari 1959	Cianjur			Asli	83
12083	Iti bin Rumanta	9112846	IX-III/07/698/IV/1989	07 April 1989	Garut			Asli	532
12084	Iti binti Kiang	9106549	IX/III/10/005/VI/1988	13 Juni 1988	Karawang			Asli	411
12085	Iti binti Syahyadi	9109263	IX-III/07/318/III/1989	01 April 1989	Garut			Asli	451
12086	Iti, Ny.	9101281	IX-III/07/205/12/1986	03 Desember 1986	Garut			Asli	340
12087	Iting	9095756	IX/III-05/05/PKRI/12/1986	11 Desember 1986	Cimahi			Asli	237
12088	Iting	9098120	IX/III-08/124/IX/1988	01 September 1988	Tasikmalaya			Asli	288
12089	Iting bin Sanim	9084584	IX/06/277/III/1979	31 Maret 1979	Karawang			Asli	120
12090	Iting Djuhdi	9084628	IX/13/0038/VII/1977	25 Juli 1977	Sukabumi			Asli	121
12091	Itja	9084577	IX/06/776/5/1981	12 Mei 1981	Karawang			Asli	120
12092	Itjan	61288	2440/B/3/IV/1959	16 April 1959	Karawang			Asli	41
12093	Itjang bin Terim	253487	55/B/8/XI/1958	17 Nopember 1958	Bogor			Asli	77
12094	Itjar S	9084673	IX/17/0402/V/1979	15 Mei 1979	Cianjur			Asli	121
12095	Itje Djamilah, Ny.	9095770	IX-III/07/116/11/1986	25 Nopember 1986	Garut			Asli	237
12096	Itjid Subarno bin Ohan	9101387	IX-III/17/111/V/1987	07 Mei 1987	Purwakarta			Asli	342
12097	Itjin	9098105	IX-III-06/456/II/1987	10 Februari 1987	Sumedang			Asli	287
12098	Itjip Tjitji	9084497	IX/01/1197/4/1981	20 April 1981	Kota Madya Bandung			Asli	119
12099	Ito		1777/B/16/I/1959	09 Januari 1959	Sumedang			Fotokopi	21
12100	Ito	9101261	IX-III-06/170/X/86	05 Oktober 1986	Sumedang			Asli	340
12101	Ito	9114865	IX/III-16/780/V/1989	25 Mei 1989	Majalengka			Asli	567
12102	Ito bin Ahria	9095798	IX/III-17/49/XII/1986	15 Desember 1986	Purwakarta			Asli	238
12103	Ito Darwita	9084523	IX/02/525/11/1979	16 Nopember 1979	Bandung			Asli	119
12104	Ito Moch. Nachrawi		864/B/7/XII/1958	15 Desember 1958	Lebak			Fotokopi	19
12105	Ito Tariyah	9094666	IX/14/0044/XI/1986	7 Nopember 1986	Kuningan			Asli	217
12106	Ito. S	9112848	IX-III/07/540/IV/1989	07 April 1989	Garut			Asli	532
12107	Itoh	9109308	IX/III/14/0422/V/89	31 Mei 1989	Kuningan			Asli	451
12108	Itoh Masitoh Nyi	9088126	IX/13/0040/VII/77	25 Juli 1977	Sukabumi			Asli	174
12109	Itol bin Sarid		2904/B/Kuv/10/09/59	01 September 1959	Cianjur			Fotokopi	7
12110	Itong		2054/B/Kuv/10/07/59	11 Juli 1959	Cianjur			Fotokopi	8

NO. URUT	NAMA	NPV	NO. PENDAFTARAN	TANGGAL PENDAFTARAN	DAERAH PENDAFTARAN	SK GELAR KEHORMATAN	TANGGAL SK GELAR KEHORMATAN	KET.	NO. JILID
12111	Itra	9092218	IX/12/0309/IX/1980	27 September 1980 September	Subang			Asli	194
12112	Itus Sanusi	9101350	IX-III/09/1229/V/1987	19 Mei 1987	Ciamis			Asli	341
12113	Iun bin Encib	9084657	IX/17/0858/VII/1979	27 Juli 1979	Cianjur			Asli	121
12114	Iut Nyi	9093670	IX/14/556/XI/1983	28 November 1983	Sumedang			Asli	206
12115	Iwa	9101353	IX-III/09/1320/V/1987	19 Mei 1987	Ciamis			Asli	341
12116	Iwa Kusnadi	9106540	IX/III-09/111/IX/1988	15 September 1988	Ciamis			Asli	411
12117	Iwa Miharja	9084643	IX/16/0158/I/1979	02 Januari 1979	Ciamis			Asli	121
12118	Iwa Sugandi	253401	1269/B/12/XII/1958	13 Desember 1958	Kuningan			Asli	76
12119	Iwadi	9106482	IX-III-06/396/I/89	05 Januari 1989	Sumedang			Asli	410
12120	Iwan Nirwana bin S. Abdul Ager	9095747	IX-III/02/409/VI/87	24 Juni 1987	Bogor			Asli	237
12121	Iwan Setiawan	9114834	IX/III-09/426/IX/1988	15 September 1988	Ciamis			Asli	567
12122	Iwan Sutrisna/The Iwan	9089092	IX/13/0009/DWI/III/1979	15 Maret 1979	Sukabumi				608
12123	Iwat	9098143	IX/III/10/103/V/1987	7 Februari 1987	Karawang			Asli	288
12124	Iwi bin Tabi'i	9088101	IX/2/070/II/1979	07 Februari 1979	Bandung			Asli	174
12125	Iwi Ciwi, Ny.	9106483	IX-III-06/421/II/1989	07 Februari 1989	Sumedang			Asli	410
12126	Iwi, Ny.	9098136	IX/III-09/491/V/1987	19 Mei 1987	Ciamis			Asli	288
12127	Iwih bin Rosdiaia	115833	193/B/6/XI/58	24 Nopember 1958	Pandegelang			Asli	53
12128	Iwik	9109283	IX-III-06/846/V/89	25 Mei 1989	Sumedang			Asli	451
12129	Iwin bin Murtaja	9114807	IX-III/07/1031/IV/89	07 April 1989	Garut			Asli	566
12130	Iwing Suryadi bin H. Durahman	9101239	IX/III-04/341/VI/1987	30 Juni 1987	Cianjur			Asli	340
12131	Iwing, Ny.	9092219	IX/12/0260/VIII/1980	14 Agustus 1980	Subang			Asli	194
12132	Iwir	9098113	IX-III-06/961/VI/1987	5 Juni 1987	Sumedang			Asli	287
12133	Iwit binti Bapak minah, Ny.	9085764	IX.06/295/V/1979	06 Mei 1979	Kerawang			Asli	138
12134	Iya	9084528	IX/02/241/III/1979	23 Maret 1979	Bandung			Asli	119
12135	Iya	9088122	IX/13/0403/III/79	29 Maret 1979	Sukabumi			Asli	174
12136	Iya	9094638	IX/02/1653/11/1983	4 Nopember 1983	Bandung			Asli	216
12137	Iya	9095791	IX/III-16/109/X/1986	20 Oktober 1986	Majalengka			Asli	238
12138	Iya bin Emed	9094645	IX/III-05/165/PKRI/I/87	12 Januari 1987	Cimahi			Asli	216
12139	Iya bin Mantasik	9094641	IX/02/2026/12/1983	24 Desember 1983	Bandung			Asli	216
12140	Iya bin Minta	9101248	IX/III-05/675/PKRI/VI/87	19 Juni 1987	Cimahi			Asli	340
12141	Iya bin Sarkowi	9109215	IX-III/4/344/V/1989	25 Mei 1989	Cianjur			Asli	450

NO. URUT	NAMA	NPV	NO. PENDAFTARAN	TANGGAL PENDAFTARAN	DAERAH PENDAFTARAN	SK GELAR KEHORMATAN	TANGGAL SK GELAR KEHORMATAN	KET.	NO. JILID
12142	Iya bin Winata	9112834	IX-III/07/426/IV/1989	07 April 1989	Garut			Asli	532
12143	Iya bin Wira	9094635	IX/02/1391/10/1983	19 Oktober 1983	Bandung			Asli	216
12144	Iya binti Artasik	9106489	IX-III/07/025/VII/1988	13 Juli 1988	Garut			Asli	411
12145	Iya binti Khusen	9101283	IX-III/07/245/12/1986	08 Desember 1986	Garut			Asli	340
12146	Iya binti Muhdi	9101225	IX-III/03/0501/V/1987	30 Mei 1987	Sukabumi			Asli	339
12147	Iya Djukanda	9101287	IX-III/07/289/I/1987	05 Januari 1987	Garut			Asli	340
12148	Iya Sukria	9084496	IX/01/509/9/1978	10 September 1978	Kota Madya Bandung			Asli	119
12149	Iya Sulia	9106450	III-05/054/PKRI/XI/1988	26 November 1988	Cimahi			Asli	410
12150	Iya Sumarya bin Soma	9084538	IX/02/234/III/1979	23 Maret 1979	Bandung			Asli	119
12151	Iya Suriya Hasbullah bin Karsa	9101187	IX/III-17/14/XI/1986	10 November 1986	Purwakarta			Asli	339
12152	Iya Surya bin Sarhadi	9112837	IX-III/07/460/IV/1989	07 April 1989	Garut			Asli	532
12153	Iya Suryana	9084569	IX/04/781/5/1981	07 Mei 1981	Garut			Asli	120
12154	Iya Suryana	9106535	IX/III-08/702/III/1989	14 Maret 1989	Tasikmalaya			Asli	411
12155	Iya Warliya	9106524	IX/III-08/504/XI/1988	25 November 1988	Tasikmalaya			Asli	411
12156	Iya, Ny.	9111175	IX-III-06/985/V/1989	25 Mei 1989	Sumedang			Asli	491
12157	Iya/Kamok bin Isak	9095783	IX/III/10/13/X/1986	29 Oktober 1986	Karawang			Asli	238
12158	Iyad	9106491	IX-III/07/043/VII/1988	31 Juli 1988	Garut			Asli	411
12159	Iyad bin Sastra	9084514	IX/02/676/3/1980	20 Maret 1979	Bandung			Asli	119
12160	Iyad Suryadi	9084520	IX/02/707/5/1980	20 Mei 1980	Bandung			Asli	119
12161	Iyah Aisah	9114854	IX/III/14/1383/V/89	31 Mei 1989	Kuningan			Asli	567
12162	Iyah binti Engking	9111859	IX-III/04/619/V/1989	30 Mei 1989	Cianjur			Asli	508
12163	Iyah bn Sarbini	9084579	IX/06/764/V/1981	08 Mei 1981	Karawang			Asli	120
12164	Iyah Ratiyah	9109201	IX-III/3/0009/IX/1988	08 September 1988	Sukabumi			Asli	450
12165	Iyah S.	9098114	IX/III-08/277/VI/87	18 Juni 1987	Tasikmalaya			Asli	287
12166	Iyam	9085860	IX/13/0736/XI/1980	17 Nopember 1980	Sukabumi			Asli	139
12167	Iyam	9085797	IX/07/0200/V/1980	02 Mei 1980	Kuningan			Asli	139
12168	Iyam binti Ajum	9109208	IX-III/3/0205/V/1989	18 Mei 1989	Sukabumi			Asli	450
12169	Iyan	9095784	IX/13/0099/VIII/83	22 Agustus 1983	Sukabumi			Fotokopi	238
12170	Iyan bin Mailin	9109302	IX/III/10/283/V/1989	30 Mei 1989	Karawang			Asli	451
12171	Iyan bin Manta	9101301	IX-III/07/768/3/1987	12 Maret 1987	Garut			Asli	340
12172	Iyan binti Somamihardja	9109221	IX-III/5/157/V/1989	30 Mei 1989	Cimahi			Asli	450

NO. URUT	NAMA	NPV	NO. PENDAFTARAN	TANGGAL PENDAFTARAN	DAERAH PENDAFTARAN	SK GELAR KEHORMATAN	TANGGAL SK GELAR KEHORMATAN	KET.	NO. JILID
12173	Iyan Karsian bin Endjoh	9095771	IX-III/07/056/11/1986	19 Nopember 1986	Garut			Asli	237
12174	Iyan Sofyan	9098064	IX-III/03/0287/I/1987	14 Januari 1987	Sukabumi			Asli	286
12175	Iyan Sofyan	9098096	IX/III-05/691/PKRI/VI/87	20 Juni 1987	Cimahi			Asli	287
12176	Iyang Karyani	9084599	IX/07/00125/II/1979	15 Desember 1979	Kuningan			Asli	120
12177	Iyas	9098098	IX/III-05/800/PKRI/VI/87	26 Juni 1987	Cimahi			Asli	287
12178	Iyas	9101372	IX-III/15/0060/VI/1987	20 Juni 1987	Indramayu			Asli	342
12179	Iyas	9114864	IX/III/16/768/V/1989	27 Mei 1989	Majalengka			Asli	567
12180	Iyas bin Asra	9084606	IX/08/0094/XI/1979	10 Nopember 1979	Lebak			Asli	120
12181	Iyas bin Ersih	9101366	IX-III/2/174/VI/1987	15 Juni 1987	Subang			Asli	341
12182	Iyas bin Madhayi	9112853	IX-III/07/593/IV/1989	07 April 1989	Garut			Asli	532
12183	Iyas bin Mirta	9114773	IX-III/02/66/II/1987	26 Februari 1987	Bogor			Asli	566
12184	Iyas Mariyas	9093683	IX/14/100/V/1983	19 Mei 1983	Sumedang			Asli	206
12185	Iyat	9084631	IX/14/0228/I/1979	10 Januari 1979	Sumedang			Asli	121
12186	Iyat Direja	9106463	IX-III-06/117/VIII/1988	05 Agustus 1988	Sumedang			Asli	410
12187	Iye	9101267	IX-III-06/382/I/1987	20 Januari 1987	Sumedang			Asli	340
12188	Iyeh	9114877	IX-III/21/626/V/1989	31 Mei 1989	Kodya Bandung			Asli	568
12189	Iyek bin Sumarta	9112836	IX-III/07/459/IV/1989	07 April 1989	Garut			Asli	532
12190	Iyen bin Artasim	9106446	III-05/014/PKRI/III/1988	30 Agustus 1988	Cimahi			Asli	410
12191	Iyeng bin Sayuti	9101243	IX/III-05/195/PKRI/I/87	13 Januari 1987	Cimahi			Asli	340
12192	Iyeng Waryan	9114640	IX-III/07/530/IV/1989	07 April 1989	Garut			Asli	563
12193	Iyi Iyet	9084567	IX/04/060/12/1978	19 Desember 1978	Garut			Asli	120
12194	Iyi Syaffii	9095801	IX/III-16/529/V/1987	21 Mei 1987	Majalengka			Asli	238
12195	Iyin	9111165	IX-III/03/0102/II/1989	15 Februari 1989	Sukabumi			Asli	491
12196	Iyo	9101295	IX-III/07/584/2/1987	02 Februari 1987	Garut			Asli	340
12197	Iyo bin Juminta	9088098	IX/2/036/I/1979	13 Januari 1979	Bandung			Asli	174
12198	Iyo bin Jumita	9094634	IX/02/1047/8/1983	29 Agustus 1983	Bandung			Asli	216
12199	Iyo bin Sayuki	9109252	IX-III/7/144/XI/1988	30 November 1988	Garut			Asli	450
12200	Iyo bin Wikatma	9101306	IX-III/07/885/IV/1987	20 April 1987	Garut			Asli	341
12201	Iyo Somali bin Iri	9114810	IX-III/07/1085/IV/1989	07 April 1989	Garut			Asli	566
12202	Iyo Sudarya	9098159	IX/III/21/016/I/1987	12 Januari 1987	Kodya Bandung			Asli	289
12203	Iyo Sukarya	9101266	IX-III-06/381/I/1987	20 Januari 1987	Sumedang			Asli	340

NO. URUT	NAMA	NPV	NO. PENDAFTARAN	TANGGAL PENDAFTARAN	DAERAH PENDAFTARAN	SK GELAR KEHORMATAN	TANGGAL SK GELAR KEHORMATAN	KET.	NO. JILID
12204	Iyo Sukiya	9084600	IX/07/00120/II/1979	15 Desember 1979	Kuningan			Asli	120
12205	Iyo Tarsidi bin Sajili	9109254	IX-III/7/203/II/1989	09 Februari 1989	Garut			Asli	450
12206	Iyod	9106431	IX/III-04/044/IX/1988	26 September 1988	Cianjur			Asli	410
12207	Iyod b. Isak	9084512	IX/02/030/12/1978	05 Desember 1978	Bandung			Asli	119
12208	Iyod bin Iyam	9084509	IX/02/175/III/1979	21 Maret 1979	Bandung			Asli	119
12209	Iyod bin Nurhasan	9084665	IX/17/0309/IV/1979	08 April 1979	Cianjur			Asli	121
12210	Iyoh	9098133	IX/III-09/277/V/1987	19 Mei 1987	Ciamis			Asli	288
12211	Iyoh Asiah, Ny	9109304	IX/III-13/136/IV/1989	12 April 1989	Cirebon			Asli	451
12212	Iyoh binti Sukardi	9111171	IX/III-04/578/V/89	30 Mei 1989	Cianjur			Asli	491
12213	Iyoh Choeriyah	9101381	IX-III/16/615/VI/1987	13 Juni 1987	Majalengka			Asli	342
12214	Iyoh Sukaesih	9111169	IX/III-04/500/V/89	30 Mei 1989	Cianjur			Asli	491
12215	Iyoh, Ny.	9106543	IX/III-09/173/IX/1988	15 September 1988	Ciamis			Asli	411
12216	Iyok	9112867	IX-III/07/886/IV/1989	07 April 1989	Garut			Asli	533
12217	Iyom bin Juhatma	9112845	IX-III/07/666/IV/1989	07 April 1989	Garut			Asli	532
12218	Iyon	9095768	IX-III-06/791/V/87	9 Mei 1987	Sumedang			Asli	237
12219	Iyon	9098080	IX/III-05/210/PKRI/1/1987	13 Januari 1987	Cimahi			Asli	286
12220	Iyon	9101271	IX-III-06/999/VI/87	05 Juni 1987	Sumedang			Asli	340
12221	Iyon	9114880	IX-III/21/642/V/1989	31 Mei 1989	Kodya Bandung			Asli	568
12222	Iyon bin Antanus	9106565	IX/III-17/090/V/1989	15 Mei 1989	Purwakarta			Asli	412
12223	Iyon Sumapradja bin Unuk	9084668	IX/17/0580/VI/1979	05 Juni 1979	Cianjur			Asli	121
12224	Iyon, S.	9111185	IX/III-08/798/IV/1989	27 April 1989	Tasikmalaya			Fotokopi	491
12225	Iyong bin Prawira	9101393	IX-III/20/0096/V/1987	15 Mei 1987	Lebak			Asli	342
12226	Iyong Ibrahim	9088129	IX/16/0281/I/1980	05 Januari 1980	Ciamis			Asli	174
12227	Iyong Sartiyem	9111176	IX-III-06/986/V/1989	25 Mei 1989	Sumedang			Asli	491
12228	Iyos	9084560	IX/04/105/3/1979	21 Maret 1979	Garut			Asli	119
12229	Iyos	9088128	IX/14/0094/I/1979	03 Januari 1979	Sumedang			Asli	174
12230	Iyos	9098102	IX-III-06/375/I/1987	20 Januari 1987	Sumedang			Asli	287
12231	Iyos	9101260	IX-III-06/084/X/86	05 Oktober 1986	Sumedang			Asli	340
12232	Iyos	9109278	IX/III-08/795/IV/1989	27 April 1989	Tasikmalaya			Asli	451
12233	Iyos	9109297	IX/III-09/538/IX/1988	15 September 1988	Ciamis			Asli	451
12234	Iyos	9112849	IX-III/07/573/IV/1989	07 April 1989	Garut			Asli	532

NO. URUT	NAMA	NPV	NO. PENDAFTARAN	TANGGAL PENDAFTARAN	DAERAH PENDAFTARAN	SK GELAR KEHORMATAN	TANGGAL SK GELAR KEHORMATAN	KET.	NO. JILID
12235	Iyos Sunaryo	9088945	IX/04/12/4/1979	30 April 1979	Garut			Asli	189
12236	Iyot binti Salhadi, Ny	9109255	IX-III/07/223/III/1989	04 Maret 1989	Garut			Asli	451
12237	Iyoy	9106497	IX/III-08/03/VI/88	01 Juni 1988	Tasikmalaya			Asli	411
12238	Iyud Kosasih bin Sabib	9084595	IX/06/484/VI/1980	26 Juni 1980	Karawang			Asli	120
12239	Iyum BT.H. Sulaeman	9114774	IX-III/02/300/V/1989	31 Mei 1989	Bogor			Asli	566
12240	Iyun	9098073	IX/III-05/125/PKRI/1/1987	6 Januari 1987	Cimahi			Asli	286
12241	Iyun bin Marhadi	9084536	IX/02/531/II/1979	16 Nopember 1979	Bandung			Asli	119
12242	Iyur Kosasih	9114828	IX/III-08/1733/V/1989	31 Mei 1989	Tasikmalaya			Asli	567
12243	Iyus Yusanah	9084610	IX/09/0066/III/1979	31 Maret 1979	Majalengka			Asli	120
12244	Iyut binti Endo	9098065	IX-III/03/0339/III/86	12 Maret 1986	Sukabumi			Asli	286
12245	Iyut, Ny.	9106500	IX/III-08/17/VI/88	29 Juni 1988	Tasikmalaya			Asli	411
12246	Iyuy	9092319	IX/17/0329/IV/1979	15 April 1979	Cianjur			Asli	196
12247	J. Adang	9088140	IX/02/116/III/1979	07 Maret 1979	Bandung			Asli	174
12248	J. B. Haryadi	9095827	IX/III-12/51/4/1987	27 April 1987	Cirebon			Asli	238
12249	J. Djayadiharja	9101489	IX-III/09/1339/V/1987	19 Mei 1987	Ciamis			Asli	343
12250	J. Garnasih	248138	01006/B/2/IV/1959	14 April 1959	Bekasi			Asli	69
12251	J. M Djagia	9088133	IX/02/226/III/1979	23 Maret 1979	Bandung			Asli	174
12252	J. Mujahid	9095808	IX-III/07/571/1/1987	29 Januari 1987	Garut			Asli	238
12253	J. Soetisna	9094670	IX/02/1339/10/1983	14 Oktober 1983	Bandung			Asli	217
12254	J. Souisay	9088809	IX/02/016/11/1981	04 Nopember 1981	Bandung			Asli	186
12255	J. Suwarko	8674	0325/B/20/XI/58	10 Nopember 1958	Kota Madya Bandung			Asli	87
12256	J. Ukar	253662	0946/B/20/XII/1958	08 Desember 1958	Kota Madya Bandung				78
12257	J. Ukar bin Nairan	9098213	IX/III/10/159/III/1987	18 Maret 1987	Karawang			Asli	291
12258	Ja'an	9109354	IX/III-08/157/IV/1989	10 April 1989	Tasikmalaya			Asli	453
12259	Jabar bin H. Muhamad	9101402	IX-III/02/521/VI/1987	26 Juni 1987	Bogor			Asli	342
12260	Jabidi	9101447	IX-III/08/502/VI/1987	30 Juni 1987	Tasikmalaya			Asli	343
12261	Jachja Rais	289083	1625/B/8/III/1959	24 Maret 1959	Bogor			Asli	91
12262	Jae	9111898	IX-III/08/1112/V/1989	31 Mei 1989	Tasikmalaya			Asli	509
12263	Jae, Ny.	9098222	IX/III-13/130/I/1987	27 Januari 1987	Cirebon			Asli	291
12264	Jaed	9092225	IX/04/310/IX/1980	04 September 1980	Garut			Asli	194
12265	Jaedi	9098239	IX/III-16/421/III/87	9 Maret 1987	Majalengka			Asli	291

NO. URUT	NAMA	NPV	NO. PENDAFTARAN	TANGGAL PENDAFTARAN	DAERAH PENDAFTARAN	SK GELAR KEHORMATAN	TANGGAL SK GELAR KEHORMATAN	KET.	NO. JILID
12266	Jaedin	9112913	IX-III/09/653/IX/1988	15 September 1988	Ciamis			Asli	533
12267	Jaedin bin Junen	9109319	IX-III/03/0060/I/1989	08 Januari 1989	Sukabumi			Asli	451
12268	Jaelani Sudarjat	9114883	IX-III/02/426/V/1989	31 Mei 1989	Bogor			Asli	568
12269	Jaelani, H.	9098176	IX-III/03/0385/IV/1987	13 April 1987	Sukabumi			Asli	289
12270	Jaelani, H.	9098212	IX/III/10/153/III/1987	14 Maret 1987	Karawang			Asli	291
12271	Jaelani, H.	9098215	IX/III/10/153/III/1987	14 Maret 1987	Karawang			Fotokopi	291
12272	Jaemi	9098228	IX/III/14/0786/VI/87	26 Juni 1987	Kuningan			Asli	291
12273	Jaemi	9114894	IX/III-09/82/IX/1988	15 September 1988	Ciamis			Asli	568
12274	Jaenah	9101509	IX-III/15/42/VI/1987	15 Juni 1987	Indramayu			Asli	344
12275	Jaenah	9101518	IX-III/16/629/VI/1987	13 Juni 1987	Majalengka			Asli	344
12276	Jaenal Husen bin Rajak	9095809	IX-III/07/563/I/1987	28 Januari 1987	Garut			Asli	238
12277	Jaeni	9101479	IX-III/09/1018/V/1987	19 Mei 1987	Ciamis			Asli	343
12278	Jaeni	9111207	IX/III/14/0531/V/1989	15 Mei 1989	Kuningan			Asli	492
12279	Jaeni	9114909	IX/III/14/1155/V/1989	31 Mei 1989	Kuningan			Asli	568
12280	Jaeni bin Madhali	9084685	IX/04/404/XII/1980	27 Desember 1980	Garut			Asli	121
12281	Jaenudin	9095698	IX/III-05/543/PKRI/IV/87	3 Juni 1987	Cimahi			Asli	236
12282	Jaenudin	9097941	IX/III-05/543/PKRI/VI/87	3 Juni 1987	Cimahi			Asli	282
12283	Jaenudin	9098023	IX/14/0186/XII/1986	20 Desember 1986	Kuningan			Asli	285
12284	Jaenudin	9101474	IX-III/09/901/V/1987	19 Mei 1987	Ciamis			Asli	343
12285	Jaenudin	9106641	IX/III/14/0198/IV/89	21 April 1989	Kuningan			Asli	413
12286	Jaenudin	9109327	IX-III/03/0189/IV/1989	20 April 1989	Sukabumi			Asli	452
12287	Jaenudin	9111211	IX/III/14/0619/V/1989	31 Mei 1989	Kuningan			Asli	492
12288	Jaenudin bin Madtasik	9084688	IX/04/546/XII/1980	27 Desember 1980	Garut			Asli	121
12289	Jaeri bin Rukatma	9095819	IX/III-05/324/III/87	31 Maret 1987	Cimahi			Asli	238
12290	Jafar bin Winata	9084686	IX/04/359/II/1980	15 Februari 1980	Garut			Asli	121
12291	Jahad bin Ermi	9092235	IX/12/0317/X/1980	06 Oktober 1980	Subang			Asli	194
12292	Jaham bin Uat	9084736	IX/13/0296/III/1979	27 Maret 1979	Sukabumi			Asli	122
12293	Jahaman bin Saih	9084699	IX.06/693/XII/1980	18 Desember 1980	Kerawang			Asli	122
12294	Jahanim	9098171	IX-III/02/333/VI/1987	24 Juni 1987	Bogor			Asli	289
12295	Jahar	9109359	IX/III-08/896/V/1989	28 Mei 1989	Tasikmalaya			Asli	453
12296	Jahar bin Jas	9112917	IX/III/19/081/V/1989	25 Mei 1989	Serang			Asli	533

NO. URUT	NAMA	NPV	NO. PENDAFTARAN	TANGGAL PENDAFTARAN	DAERAH PENDAFTARAN	SK GELAR KEHORMATAN	TANGGAL SK GELAR KEHORMATAN	KET.	NO. JILID
12297	Jahari	9114907	IX/III/14/1142/V/1989	31 Desember 1989	Kuningan			Asli	568
12298	Jahari bin Madisa	9101527	IX-III/19/155/VI/1987	30 Juni 1987	Serang			Asli	344
12299	Jahari bin Salhasan	9106582	IX/III-05/1038/PKRI/VI/87	30 Juni 1987	Cimahi			Asli	412
12300	Jahari bin Sarwadi	9084762	IX/18/0900/12/1980	04 Desember 1980	Cirebon			Asli	123
12301	Jahari bin Satim	9094678	IX-10/0041/V/1983	29 Mei 1983	Pandegelang			Asli	217
12302	Jahari Jarkasih	9101445	IX-III/08/302/VI/1987	23 Juni 1987	Tasikmalaya			Asli	343
12303	Jahdi	9101468	IX-III/09/505/V/1987	19 Mei 1987	Ciamis			Asli	343
12304	Jahdi bin Jahra	9084694	IX.06/097/III/1979	29 Maret 1979	Kerawang			Asli	122
12305	Jahedi	9101453	IX-III/08/676/II/1989	07 Februari 1989	Tasikmalaya			Asli	343
12306	Jahhur	9094696	IX/III/14/0740/VI/87	26 Juni 1987	Kuningan			Asli	218
12307	Jahi	9112918	IX-III/21/381/V/1989	31 Mei 1989	Kodya Bandung			Asli	533
12308	Jahi bin Sanan	9114882	IX-III/02/353/V/1989	31 Mei 1989	Bogor			Asli	568
12309	Jahia	9101472	IX-III/09/872/V/1987	19 Mei 1987	Ciamis			Asli	343
12310	Jahid	9111905	IX-III/14/0768/V/1989	31 Mei 1989	Kuningan			Asli	511
12311	Jahid	9114893	IX/III-08/1786/V/1989	31 Mei 1989	Tasikmalaya			Fotokopi	568
12312	Jahidi	9084711	IX/07/0084/II/1979	01 Februari 1979	Kuningan			Asli	122
12313	Jahidi	9101457	IX-III/09/081/V/1987	19 Mei 1987	Ciamis			Asli	343
12314	Jahidi	9101458	IX-III/09/0115/V/1987	19 Mei 1987	Ciamis			Asli	343
12315	Jahidi	9106583	III-05/021/PKRI/IX/1988	05 September 1988	Cimahi			Asli	412
12316	Jahidi	9106608	IX/III-09/694/V/1987	19 Mei 1987	Tasikmalaya			Asli	412
12317	Jahidi	9106644	IX/III/14/0249/VI/89	06 Juni 1989	Kuningan			Asli	413
12318	Jahidi	9111208	IX/III/14/0539/V/1989	31 Mei 1989	Kuningan			Asli	492
12319	Jahidi bin Alnasim	9101427	IX-III/05/555/VI/1987	03 Juni 1987	Cimahi			Asli	342
12320	Jahidi bin Jasman	9101525	IX-III/19/030/III/1987	21 Maret 1987	Serang			Asli	344
12321	Jahidin	9101413	IX-III/04/075/IV/1987	23 April 1987	Cianjur			Asli	342
12322	Jahidin	9101448	IX-III/08/708/III/1989	20 Maret 1989	Tasikmalaya			Asli	343
12323	Jahidin	9101473	IX-III/09/887/V/1987	19 Mei 1987	Ciamis			Asli	343
12324	Jahidin	9101496	IX-III/09/1609/V/1987	19 Mei 1987	Ciamis			Asli	343
12325	Jahidin	9106363	IX/III-09/302/IX/1988	15 September 1988	Ciamis			Asli	409
12326	Jahidin	9111895	IX-III/08/708/III/1989	20 Maret 1989	Tasikmalaya			Asli	509
12327	Jahidin	9114892	IX/III-08/1785/V/1989	31 Mei 1989	Tasikmalaya			Fotokopi	568

NO. URUT	NAMA	NPV	NO. PENDAFTARAN	TANGGAL PENDAFTARAN	DAERAH PENDAFTARAN	SK GELAR KEHORMATAN	TANGGAL SK GELAR KEHORMATAN	KET.	NO. JILID
12328	Jahina	9101416	IX-III/04/120/V/1987	04 Mei 1987	Cianjur			Asli	342
12329	Jahir	9088147	IX/09/0052/3/1979	30 Maret 1979	Majalengka			Asli	175
12330	Jahiri	9098200	IX/III-08/315/VI/87	23 Juni 1987	Tasikmalaya			Asli	290
12331	Jahja		2238/B/6/IV/59	17 April 1959	Pandegelang			Fotokopi	15
12332	Jahja	256015	1621/B/9/II/1959	19 Februari 1959	Sukabumi			Asli	84
12333	Jahja bin Alisah		1350/B/6/II/59	24 Februari 1959	Pandegelang			Fotokopi	7
12334	Jahja bin Arman		2563/B/7/I/59	15 Januari 1959	Lebak			Fotokopi	19
12335	Jahja bin Bagdad	253349	146/B/7/XI/1958	18 Nopember 1958	Lebak			Asli	75
12336	Jahja bin Djamhari		563/B/6/I/59	09 Januari 1959	Pandegelang			Fotokopi	26
12337	Jahri	9106604	IX/III-08/528/XII/1988	06 Desember 1988	Tasikmalaya			Asli	412
12338	Jahri	9112929	IX-III/07/515/IV/1989	07 April 1989	Garut			Asli	534
12339	Jahri	9114910	IX/III/14/1315/V/1989	31 Mei 1989	Kuningan			Asli	568
12340	Jahri bin Atma	9109349	IX-III/07/213/II/1989	21 Februari 1989	Garut			Asli	452
12341	Jahri bin Irnasik	9101424	IX-III/05/22/XII/1986	13 Desember 1986	Cimahi			Asli	342
12342	Jahria	9084684	IX/04/102/III/1979	21 Maret 1979	Garut			Asli	121
12343	Jahrudin	9101477	IX-III/09/941/V/1987	19 Mei 1987	Ciamis			Asli	343
12344	Jahrudin	9106599	IX/III/08/424/X/1988	31 Oktober 1988	Tasikmalaya			Asli	412
12345	Jahrudin	9109356	IX/III-08/846/V/89	08 Mei 1989	Tasikmalaya			Asli	453
12346	Jahud	256013	2148/B/9/III/1959	09 Maret 1959	Sukabumi			Asli	84
12347	Jahudi	9084645	IX/16/0015/X/1977	15 Oktober 1977	Ciamis			Asli	121
12348	Jahudi	9114911	IX/III/16/738/V/1989	25 Mei 1989	Majalengka			Asli	568
12349	Jahum bin Samri	9095841	IX/III-17/94/V/1987	7 Mei 1987	Purwakarta			Asli	238
12350	Jahuri	9098236	IX/III-16/370/XII/1986	9 Desember 1986	Majalengka			Asli	291
12351	Jahuri	9106611	IX/III-09/83/IX/1988	19 Mei 1987	Ciamis			Asli	412
12352	Jahuri	9106637	IX/III/14/0155/III/1989	30 Maret 1989	Kuningan			Asli	413
12353	Jahuri	9114664	IX/III-08/1471/V/89	31 Mei 1989	Tasikmalaya			Asli	563
12354	Jahuri	9114904	IX/III/14/1097/V/1989	31 Mei 1989	Kuningan			Asli	568
12355	Jahuri bin Dahroji	9112931	IX-III/07/626/IV/1989	07 April 1989	Garut			Asli	534
12356	Jahuri bin Kasmar	9084707	IX.06/191/III/1979	30 Maret 1979	Kerawang			Asli	122
12357	Jai	9094685	IX/14/695/XII/1983	30 Desember 1983	Sumedang			Asli	217
12358	Jai	9098225	IX/III/14/0377/II/87	23 Februari 1987	Kuningan			Asli	291

NO. URUT	NAMA	NPV	NO. PENDAFTARAN	TANGGAL PENDAFTARAN	DAERAH PENDAFTARAN	SK GELAR KEHORMATAN	TANGGAL SK GELAR KEHORMATAN	KET.	NO. JILID
12359	Jai	9112932	IX-III/07/761/IV/1989	07 April 1989	Garut			Asli	534
12360	Ja'i	9098199	IX/III-08/126/IX/1988	01 September 1988	Tasikmalaya			Asli	290
12361	Ja'i	9101415	IX-III/04/106/V/1987	01 Mei 1987	Cianjur			Asli	342
12362	Ja'i	9106592	IX/III-08/32/VIII/88	06 Juli 1988	Tasikmalaya			Asli	412
12363	Ja'i	9112905	IX-III/13/297/V/1989	30 Mei 1989	Cirebon			Asli	533
12364	Ja'I bin Antarim	9106625	IX/III/10/001/VI/1988	07 Juni 1988	Karawang			Asli	413
12365	Ja'I bin Jajuli	9112928	IX-III/07/442/IV/1989	07 April 1989	Garut			Asli	534
12366	Jai bin Sukri	9109321	IX-III/03/0101/II/1989	15 Februari 1989	Sukabumi			Asli	452
12367	Jain bin Enen	9095825	IX/III/10/29/XI/1986	20 Nopember 1986	Karawang			Asli	238
12368	Jain bin Enen	9098218	IX/III/10/29/XI/86	20 Nopember 1986	Karawang			Fotokopi	291
12369	Ja'is	9094686	IX/14/208/XII/1986	20 Desember 1986	Kuningan			Asli	217
12370	Ja'it bin Enen	9084706	IX.06/395/II/198.	04 Februari 1980	Kerawang			Asli	122
12371	Jaja	9084687	IX/04/110/III/1979	24 Maret 1979	Garut			Asli	121
12372	Jaja	9094689	IX/III-05/25/PKRI/12/1986	15 Desember 1986	Cimahi			Asli	217
12373	Jaja	9101420	IX-III/04/336/VI/1987	30 Juni 1987	Cianjur			Asli	342
12374	Jaja	9101452	IX-III/08/285/X/1988	07 Oktober 1988	Tasikmalaya			Asli	343
12375	Jaja	9106654	IX-III/21/050/II/1989	04 Februari 1989	Kodya Bandung			Asli	413
12376	Jaja	9109317	IX-III/03/0049/I/1989	02 Januari 1989	Sukabumi			Asli	451
12377	Jaja	9109324	IX-III/03/0167/IV/1989	05 April 1989	Sukabumi			Asli	452
12378	Jaja	9109332	IX/III-04/325/V/89	05 Mei 1989	Cianjur			Asli	452
12379	Jaja	9109360	IX/III-08/902/V/1989	29 Mei 1989	Tasikmalaya			Asli	453
12380	Jaja	9114890	IX/III-08/202/IV/87	22 April 1987	Tasikmalaya			Fotokopi	568
12381	Jaja	9092236	IX/13/0939/XII/1980	20 Desember 1980	Sukabumi			Asli	194
12382	Jaja bin Barna	9109322	IX-III/03/0117/II/1989	17 Februari 1989	Sukabumi			Asli	452
12383	Jaja bin Iwing	9098174	IX-III/03/0244/XI/1986	20 Nopember 1986	Sukabumi			Asli	289
12384	Jaja bin Jari	9101400	IX-III/02/242/VI/1987	10 Juni 1987	Bogor			Asli	342
12385	Jaja bin Kanta	9109350	IX-III/07/285/III/1989	29 Maret 1989	Garut			Asli	452
12386	Jaja bin Mumu	9109320	IX-III/03/0084/II/1989	15 Februari 1989	Sukabumi			Asli	452
12387	Jaja Cakrawinata	9094691	IX/III-05/280/PKRI/I/87	15 Januari 1987	Cimahi			Asli	218
12388	Jaja Jamaludin	9109326	IX-III/03/0188/IV/1989	20 April 1989	Sukabumi			Asli	452
12389	Jaja Suhendar	9111192	IX-III/02/193/V/1989	31 Mei 1989	Bogor			Asli	492

NO. URUT	NAMA	NPV	NO. PENDAFTARAN	TANGGAL PENDAFTARAN	DAERAH PENDAFTARAN	SK GELAR KEHORMATAN	TANGGAL SK GELAR KEHORMATAN	KET.	NO. JILID
12390	Jaja, Ny.	9092234	IX/07/00227/IX/1980	15 September 1980	Kuningan			Asli	194
12391	Jajan bin Mu'in	9111195	IX-III/03/0324/V/1989	30 Mei 1989	Sukabumi			Asli	492
12392	Jajang	9109335	IX/III-04/469/V/89	30 Mei 1989	Cianjur			Asli	452
12393	Jajang bin Main	9101399	IX-III/02/231/V/1987	25 Mei 1987	Bogor			Asli	342
12394	Jajang Musa	9101443	IX-III/08/130/III/1987	16 Maret 1987	Tasikmalaya			Asli	343
12395	Jaji	9084752	IX/17/0425/V/1979	25 Mei 1979	Cianjur			Asli	122
12396	Jaji	9098173	IX-III/03/0235/XI/1986	17 Nopember 1986	Sukabumi			Asli	289
12397	Jaji	9106579	IX/III-04/249/III/1989	20 Maret 1989	Cianjur			Asli	412
12398	Jaji	9106646	IX/III-16/128/X/1986	20 Oktober 1986	Majalengka			Asli	413
12399	Jaji	9109364	IX/III-08/1008/V/1989	30 Mei 1989	Tasikmalaya			Asli	453
12400	Jaji	9111892	IX-III/04/249/III/1989	20 Maret 1989	Cianjur			Asli	509
12401	Jaji	9112923	IX-III/03/0413/V/1989	31 Mei 1989	Sukabumi			Asli	534
12402	Jaji bin Ipa	9106572	IX/III-04/196/II/1989	06 Februari 1989	Cianjur			Asli	412
12403	Jaji bin Marjuki	9111893	IX-III/04/648/V/1989	30 Mei 1989	Cianjur			Asli	509
12404	Jaji bin Minot	9106571	IX-III/03/0220/XI/1986	13 November 1986	Sukabumi			Asli	412
12405	Jaji bin Muhyi	9101404	IX-III/03/0245/XI/1986	20 November 1986	Sukabumi			Asli	342
12406	Jaji bin Pa. Minot	9094682	IX/13/0002/V/83	18 Mei 1983	Sukabumi			Asli	217
12407	Jaji Supriatna	9084735	IX/13/0938/XII/1980	20 Desember 1980	Sukabumi			Asli	122
12408	Jajili	9101444	IX-III/08/281/VI/1987	22 Juni 1987	Tasikmalaya			Asli	343
12409	Jajuli	9101483	IX-III/09/1082/V/1987	19 Mei 1987	Ciamis			Asli	343
12410	Jajuli	9101493	IX-III/09/1535/V/1987	19 Mei 1987	Ciamis			Asli	343
12411	Jajuli	9106593	IX/III-08/95/VIII/88	23 Agustus 1988	Tasikmalaya			Asli	412
12412	Jajuli	9109374	IX/III-13/210/V/1989	23 Mei 1989	Cirebon			Asli	453
12413	Jajuli	9112906	IX-III/14/1240/V/1989	31 Mei 1989	Kuningan			Asli	533
12414	Jajuli	9112915	IX-III/09/690/IX/1988	15 September 1988	Ciamis			Asli	533
12415	Jaka	9084731	IX/12/0415/IV/1981	25 April 1981	Subang			Asli	122
12416	Jaka	9088145	IX/08/0076/XII/78	30 Desember 1978	Lebak			Asli	175
12417	Jaka bin H. Yusuf	9084740	IX/16/0555/IV/1981	23 April 1981	Ciamis			Asli	122
12418	Jaka Enjo Jaruki	9106648	IX/III-16/201/IV/89	06 April 1989	Majalengka			Asli	413
12419	Jaka Sasmita	9092546	IX/10/0004/IX/1978	02 September 1978	Pandeglang			Asli	199
12420	Jakang	9084725	IX-10/0267/IX/1978	02 September 1978	Pandeglang			Asli	122

NO. URUT	NAMA	NPV	NO. PENDAFTARAN	TANGGAL PENDAFTARAN	DAERAH PENDAFTARAN	SK GELAR KEHORMATAN	TANGGAL SK GELAR KEHORMATAN	KET.	NO. JILID
12421	Jakar	9084721	IX-10/0589/XI/I/1980	15 Januari 1980	Pandeglang			Asli	122
12422	Jakar	9084727	IX-10/0645/IX/XII/1980	15 Desember 1980	Pandeglang			Asli	122
12423	Jakar	9084728	IX/II/000395/III/1979	25 Maret 1979	Serang			Asli	122
12424	Jakar bin Eneng	9101422	IX-III/04/005/VII/1988	05 Juli 1988	Cianjur			Asli	342
12425	Jakaria	9084739	IX/16/0183/II/1979	01 Februari 1979	Ciamis			Asli	122
12426	Jakaria	9095817	IX/III-05/103/PKRI/12/86	31 Desember 1986	Cimahi			Asli	238
12427	Jakaria	9098205	IX/III-09/447/V/1987	19 Mei 1987	Ciamis			Asli	290
12428	Jakaria	9101466	IX-III/09/447/V/1987	19 Mei 1987	Ciamis			Asli	343
12429	Jakaria	9106634	IX/III/14/0059/X/88	25 Oktober 1988	Kuningan			Asli	413
12430	Jakaria bin H. Ajhari	9106639	IX/III/14/0185/IV/85	21 April 1989	Kuningan			Asli	413
12431	Jakaria bin H. Sobari	9106638	IX/III/14/0174/IV/89	21 April 1989	Kuningan			Asli	413
12432	Jakaria bin Turki	9098177	IX-III/03/0539/VI/1987	26 Juni 1987	Sukabumi			Asli	289
12433	Jakariya	9094672	IX/02/1596/11/1983	1 Nopember 1983	Bandung			Asli	217
12434	Jakariya, H.	9101403	IX-III/03/0223/XI/1986	13 November 1986	Sukabumi			Asli	342
12435	Jakawiat, Rd.	9102826	IX-III/02/339/VI/87	24 Juni 1987	Bogor			Asli	362
12436	Jakim bin Satim	9084697	IX.06/723/XII/1980	18 Desember 1980	Kerawang			Asli	122
12437	Jakiman	9092230	IX/11/000366/III/1979	20 Maret 1979	Serang			Asli	194
12438	Jakir bin Astara	9084690	IX/06/443/III/1980	27 Maret 1980	Kerawang			Asli	121
12439	Jakman b. Karyosumito	9092588	IX/12/0385/III/1981	13 Maret 1981	Subang			Asli	607
12440	Jakri	9084726	IX-10/0374/IX/1978	15 September 1978	Pandeglang			Asli	122
12441	Jakrim	9095812	IX-III/02/15/II/1987	26 Februari 1987	Bogor			Asli	238
12442	Jakum	9106629	IX/III/10/041/VIII/1988	06 Agustus 1988	Karawang			Asli	413
12443	Jalal	9106595	IX/III-08/182/IX/88	14 September 1988	Tasikmalaya			Asli	412
12444	Jalaludin	9084264	IX/03/257/XII/1980	22 Desember 1980	Bogor			Asli	115
12445	Jalaludin	9101484	IX-III/09/1119/V/1987	19 Mei 1987	Ciamis			Asli	343
12446	Jalaludin	9114906	IX/III/14/1131/V/89	31 Mei 1989	Kuningan			Asli	568
12447	Jalaludin bin Adhapi	9098178	IX/III-05/368/PKRI/IV/87	01 April 1987	Cimahi			Asli	289
12448	Jaleha binti Iyas	9111199	IX-III/07/531/I/1987	26 Januari 1987	Garut			Asli	492
12449	Jali	9098201	IX/III-08/319/VI/87	23 Juni 1987	Tasikmalaya			Asli	290
12450	Jali	9111912	IX-III/14/0837/V/1989	31 Mei 1989	Tasikmalaya			Asli	511
12451	Jali bin Sahadi	9084715	IX/08/0013/XI/1978	30 Nopember 1978	Lebak			Asli	122

NO. URUT	NAMA	NPV	NO. PENDAFTARAN	TANGGAL PENDAFTARAN	DAERAH PENDAFTARAN	SK GELAR KEHORMATAN	TANGGAL SK GELAR KEHORMATAN	KET.	NO. JILID
12452	Jali bin Sukandi	9101436	IX-III/07/0286/I/1987	05 Januari 1987	Garut			Asli	343
12453	Jalidin	9098208	IX/III-09/1528/V/1987	19 Mei 1987	Ciamis			Asli	290
12454	Jalil	9101456	IX-III/09/037/V/1987	19 Mei 1987	Ciamis			Asli	343
12455	Jalil bin Yunus	9114896	IX/III-13/277/V/1989	30 Mei 1989	Cirebon			Asli	568
12456	Jalim	9101482	IX-III/09/1081/V/1987	19 Mei 1987	Ciamis			Asli	343
12457	Jaludin	9095821	IX/III-05/429/PKRI/IV/87	25 April 1987	Cimahi			Asli	238
12458	Jama	9083640	IX/08/0394/XII/1980	19 Desember 1980	Lebak			Asli	106
12459	Jama	9101501	IX-III/13/73/XI/1986	15 November 1986	Cirebon			Asli	344
12460	Jama bin Juha	9084701	IX.06/657/XII/1980	16 Desember 1980	Kerawang			Asli	122
12461	Jamad	9114696	IX/III/10/344/V/1989	30 Mei 1989	Karawang			Asli	564
12462	Jamad bin Sarian	9092228	IX.06/694/XII/1980	16 Desember 1980	Karawang			Asli	194
12463	Jam'ah bin Iin	9095816	IX/III-05/55/PKRI/12/1986	22 Desember 1986	Cimahi			Asli	238
12464	Jamahi binti Ija	9109376	IX/III-15/128/IV/89	25 April 1989	Indramayu			Asli	453
12465	Jamain bin Mursad	9084705	IX.06/579/XII/1980	09 Desember 1980	Kerawang			Asli	122
12466	Jamaludin	9111914	IX-III/16/571/V/1989	23 Mei 1989	Majalengka			Asli	511
12467	Jam'ani	9101506	IX-III/14/596/IV/1987	27 April 1987	Kuningan			Asli	344
12468	Jamar	9095828	IX/14/0012/XI/1986	7 Nopember 1986	Kuningan			Asli	238
12469	Jamar	9106605	IX/III-08/554/XII/1988	15 Desember 1988	Tasikmalaya			Asli	412
12470	Jamar Duki	9111198	III-05/127/PKRI/V/89	22 Mei 1989	Cimahi			Asli	492
12471	Jamara bin Sardia	9101524	IX-III/18/090/XII/1986	11 Desember 1986	Pandeglang			Asli	344
12472	Jamasari	9084744	IX/17/0302/IV/1979	02 April 1979	Cianjur			Asli	122
12473	Jamhari	9098187	IX-III-06/877/VI/87	5 Juni 1987	Sumedang			Asli	290
12474	Jamhari	9101430	IX-III/06/363/I/1987	20 Januari 1987	Sumedang			Asli	342
12475	Jamhari	9101503	IX-III/14/476/V/1989	31 Mei 1989	Kuningan			Asli	344
12476	Jamhari	9109337	III-05/139/PKRI/V/1989	30 Mei 1989	Cianjur			Asli	452
12477	Jamhari	9112916	IX-III/14/1046/V/1989	31 Mei 1989	Kuningan			Asli	533
12478	Jamhari bin Amian	9084683	IX/03/239/II/1980	12 Februari 1980	Bogor			Asli	121
12479	Jamhari bin Jabar	9084693	IX.06/094/III/1979	29 Maret 1979	Kerawang			Asli	122
12480	Jamhari bin Maan	9084704	IX.06/578/XII/1980	09 Desember 1980	Kerawang			Asli	122
12481	Jamhari bin Madhari	9101438	IX-III/07/302/II/1986	01 November 1986	Garut			Asli	343
12482	Jamhari bin Oon	9094674	IX/02/2287/12/1983	31 Desember 1983	Bandung			Asli	217

NO. URUT	NAMA	NPV	NO. PENDAFTARAN	TANGGAL PENDAFTARAN	DAERAH PENDAFTARAN	SK GELAR KEHORMATAN	TANGGAL SK GELAR KEHORMATAN	KET.	NO. JILID
12483	Jamhari bin Sarkani	9084702	IX.06/593/XII/1980	09 Desember 1980	Kerawang			Asli	122
12484	Jamhari bin Taba	9084682	IX/03/205/III/1980	18 Maret 1980	Bogor			Asli	121
12485	Jamhudi	9101475	IX-III/09/906/V/1987	19 Mei 1987	Ciamis			Asli	343
12486	Jamhur	9100942	IX-III/02/69/II/1987	26 Februari 1987	Bogor			Asli	337
12487	Jamhur	9112924	IX-III/03/0417/V/1989	31 Mei 1989	Sukabumi			Asli	534
12488	Jamhur, RD.	9097950	IX/III-05/958/PKRI/VI/87	30 Juni 1987	Cimahi			Asli	282
12489	Jamhuri	9101490	IX-III/09/1366/V/1987	19 Mei 1987	Ciamis			Asli	343
12490	Jamhuri	9101511	IX-III/16/33/X/1986	01 Oktober 1986	Majalengka			Asli	344
12491	Jamhuri	9106574	IX/III-04/135/XI/1988	26 November 1988	Cianjur			Asli	412
12492	Jamhuri bin Arhasim	9109352	IX-III/07/398/IV/1989	07 April 1989	Garut			Asli	453
12493	Jami'an	9106594	IX/III-08/112/VIII/1988	29 Agustus 1988	Tasikmalaya			Asli	412
12494	Jamid bin Sarian	9084700	IX.06/690/XII/1980	16 Desember 1980	Kerawang			Asli	122
12495	Jamidi	9094692	IX/III-05/572/PKRI/VI/87	3 Juni 1987	Cimahi			Asli	218
12496	Jamidin	9111896	IX-III/08/811/V/1989	02 Mei 1989	Tasikmalaya			Asli	509
12497	Jamil	9084761	IX/18/075/4/1981	30 April 1981	Cirebon			Asli	123
12498	Jamil	9095735	IX/III-16/300/XII/86	16 Desember 1986	Majalengka			Asli	237
12499	Jamil	9098237	IX/III-16/374/I/1987	3 Januari 1987	Majalengka			Asli	291
12500	Jamil	9106643	IX/III/14/0248/VI/1989	06 Juni 1989	Kuningan			Asli	413
12501	Jamin	248050	184/B/6/XI/1958	24 Nopember 1958	Pandegelang			Asli	68
12502	Jamin	9106633	IX/III/14/0032/VIII/1988	04 Agustus 1988	Kuningan			Asli	413
12503	Jamin bin Aham	9095826	IX/III/10/33/XII/1986	26 Desember 1986	Karawang			Asli	238
12504	Jamin bin Ispayi	9106652	IX/III/19/074/IV/89	04 April 1989	Serang			Asli	413
12505	Jamin bin Maesim	9101523	IX-III/18/010/IX/1986	25 September 1986	Pandeglang			Asli	344
12506	Jaming bin Aja	9084703	IX.06/606/XII/1980	16 Desember 1980	Kerawang			Asli	122
12507	Jamir	9111908	IX-III/08/1189/V/1989	31 Mei 1989	Tasikmalaya			Asli	511
12508	Jamir bin Masim	9098169	IX-III/02/139/IV/87	25 April 1987	Bogor			Asli	289
12509	Jamiri	9098221	IX-III-11/84/V/87	21 Mei 1987	Subang			Asli	291
12510	Jamjam Mubarok	9114743	IX/III-16/621/V/1989	18 Mei 1989	Majalengka			Asli	565
12511	Jamnen bin Sayuti	9101414	IX-III/04/085/IV/1987	25 April 1987	Cianjur			Asli	342
12512	Jamot	9111204	IX/III/14/0438/V/89	31 Mei 1989	Kuningan			Asli	492
12513	Jamsan	9088149	IX/14/0250/IV/81	06 April 1981	Sumedang			Asli	175

NO. URUT	NAMA	NPV	NO. PENDAFTARAN	TANGGAL PENDAFTARAN	DAERAH PENDAFTARAN	SK GELAR KEHORMATAN	TANGGAL SK GELAR KEHORMATAN	KET.	NO. JILID
12514	Jamsari	9101514	IX-III/16/429/IV/1987	16 Maret 1987	Majalengka			Asli	344
12515	Jamsari / Jambul	9106632	IX/III-13/09/VIII/1988	10 Agustus 1988	Cirebon			Asli	413
12516	Jamsir bin Emad	9084692	IX.06/403/II/1980	05 Februari 1980	Kerawang			Asli	122
12517	Jamsir bin Kayong	9106650	IX/III-17/081/V/1989	15 Mei 1989	Purwakarta			Asli	413
12518	Jamsir bin Sali	9109370	IX/III/10/133/I/1989	20 Januari 1989	Karawang			Asli	453
12519	Jamsir bin Suparta	9095840	IX/III-17/81/III/1987	15 Maret 1987	Purwakarta			Asli	238
12520	Jamsu	9092233	IX/14/0350/IV/1981	06 April 1981	Sumedang			Asli	194
12521	Jamta	9106628	IX/III/10/037/VIII/1988	05 Agustus 1988	Karawang			Asli	413
12522	Jana	9109367	IX/III-09/417/IX/1988	15 September 1988	Ciamis			Asli	453
12523	Jana	9112908	IX-III/14/1202/V/1989	31 Mei 1989	Kuningan			Asli	533
12524	Jana bin Rameji	9112927	IX-III/07/440/IV/1989	07 April 1989	Garut			Asli	534
12525	Jana bin Suntawi	9111194	IX-III/03/0034/XII/1988	09 Desember 1988	Sukabumi			Asli	492
12526	Janen	9098207	IX/III-09/1019/V/1987	19 Mei 1987	Ciamis			Asli	290
12527	Janil Muridin	9088146	IX/09/0050/3/1979	30 Maret 1979	Majalengka			Asli	175
12528	Janim bin Jaian	9097907	IX-III/02/446/VI/1987	26 Juni 1987	Bogor			Asli	281
12529	Janong	9109343	IX-III-06/840/V/89	25 Mei 1989	Sumedang			Asli	452
12530	Janta	9098192	IX-III-06/739/V/1987	4 Mei 1987	Sumedang			Asli	290
12531	Janta	9106621	IX/III-09/231/IX/1988	15 September 1988	Ciamis			Asli	413
12532	Janta	9109368	IX/III-09/566/IX/1988	15 September 1988	Ciamis			Fotokopi	453
12533	Janta bin H. Darsa	9101526	IX-III/19/090/IV/1987	29 April 1987	Serang			Asli	344
12534	Janudi	9084763	IX/18/0703/12/1979	15 Desember 1979	Cirebon			Asli	123
12535	Janudin	9112911	IX-III/08/1294/V/1989	31 Mei 1989	Tasikmalaya			Asli	533
12536	Janur	9101517	IX-III/16/557/VI/1987	13 Juni 1987	Majalengka			Asli	344
12537	Januri	9084729	IX/II/000342/III/1979	20 Maret 1979	Serang			Asli	122
12538	Japar	9101454	IX-III/09/030/V/1987	19 Mei 1987	Ciamis			Asli	343
12539	Japar	9109363	IX/III-08/976/V/1989	19 Mei 1989	Tasikmalaya			Asli	453
12540	Japarudin	9109342	IX-III-06/647/V/1989	04 Mei 1989	Sumedang			Asli	452
12541	Jari	9101481	IX-III/09/1041/V/1987	19 Mei 1987	Ciamis			Asli	343
12542	Jar'i	9106581	IX/III-04/256/III/1989	31 Maret 1989	Cianjur			Asli	412
12543	Jarim bin Asenan	9106570	IX-III/02/56/XII/1988	31 Desember 1988	Bogor			Asli	412
12544	Jarim bin Ciang	9084698	IX.06/721/XII/1980	18 Desember 1980	Kerawang			Asli	122

NO. URUT	NAMA	NPV	NO. PENDAFTARAN	TANGGAL PENDAFTARAN	DAERAH PENDAFTARAN	SK GELAR KEHORMATAN	TANGGAL SK GELAR KEHORMATAN	KET.	NO. JILID
12545	Jarip	9109377	IX/III-20/VIII/1988	16 Juli 1988	Lebak			Asli	453
12546	Jarkasih	9101409	IX-III/03/0442/V/1987	18 Mei 1987	Sukabumi			Asli	342
12547	Jarkasih	9112937	IX-III/07/950/IV/1989	07 April 1989	Garut			Asli	534
12548	Jarkasih	9084714	IX/08/0239/XII/1980	19 Desember 1980	Lebak			Asli	122
12549	Jarkasih bin H. Gani	9084733	IX/12/0343/II/1980	08 Nopember 1980	Subang			Asli	122
12550	Jarkasih bin H. Hasan	9084296	IX.06/442/III/1980	27 Maret 1980	Kerawang			Asli	115
12551	Jarkasih bin Yusuf	9084709	IX.06/317/XI/1979	03 Nopember 1979	Kerawang			Asli	122
12552	Jarkoni	9095830	IX/III/14/0342/II/87	5 Februari 1987	Kuningan			Asli	238
12553	Jarkoni	9106653	IX-III/21/043/I/1989	10 Januari 1989	Kodya Bandung			Asli	413
12554	Jarkoni bin Mail	9109323	IX-III/03/0158/III/1989	25 Maret 1989	Sukabumi			Asli	452
12555	Jarkoni bin Marja'i	9098170	IX-III/02/296/VI/1987	22 Juni 1987	Bogor			Asli	289
12556	Jarman	9111212	IX/III/14/0647/1989	31 Mei 1989	Kuningan			Asli	492
12557	Jarmat	9111209	IX/III/14/V/0560/1989	30 Mei 1989	Kuningan			Asli	492
12558	Jarmu	9111201	IX/III/08/196/V/1987	20 Mei 1987	Tasikmalaya			Asli	492
12559	Jarna	9092229	IX-10/0458/IX/1978	17 Maret 1978	Pandeglang			Asli	194
12560	Jarnuji bin Onon	9084743	IX/17/0269/III/1979	08 Maret 1979	Cianjur			Asli	122
12561	Jarnuji bin Sulaeman	9101408	IX-III/03/0720/IV/1987	18 Mei 1987	Sukabumi			Asli	342
12562	Jarnuki bin Iswa	9101423	IX-III/04/046/IX/1988	28 September 1988	Cianjur			Asli	342
12563	Jarnuki bin Iswa	9114884	IX/III-04/046/IX/1988	28 September 1988	Cianjur			Asli	568
12564	Jarsam	9101521	IX-III/16/319/V/1989	23 Mei 1989	Majalengka			Asli	344
12565	Jarsan	9084734	IX/12/0009/II/1979	19 Februari 1979	Subang			Asli	122
12566	Jarsani	9109346	IX-III-06/933/V/1989	25 Mei 1989	Sumedang			Asli	452
12567	Jarti, Ny.	9109375	IX/III/14/0320/V/89	26 Mei 1989	Kuningan			Asli	453
12568	Jasa		3194/B/9/IV/59	11 Juni 1959	Sukabumi			Fotokopi	18
12569	Jasa	9098047	IX/III/18/138/I/87	26 Januari 1987	Pandegelang			Asli	285
12570	Jasa	9101516	IX-III/16/220/IV/1989	25 April 1989	Majalengka			Asli	344
12571	Jasa	9114902	IX/III/14/0953/V/1989	31 Mei 1989	Kuningan			Asli	568
12572	Jas'a		3669/B/7/IV/59	06 April 1959	Lebak			Fotokopi	13
12573	Jas'a bin Idris		1464/B/6/III/59	09 Maret 1959				Fotokopi	21
12574	Jasidin bin Samidin	9084724	IX-10/0258/IX/1978	02 September 1978	Pandeglang			Asli	122
12575	Jasih	9098230	IX/III/14/0598/VI/87	16 Juni 1987	Kuningan			Asli	291

NO. URUT	NAMA	NPV	NO. PENDAFTARAN	TANGGAL PENDAFTARAN	DAERAH PENDAFTARAN	SK GELAR KEHORMATAN	TANGGAL SK GELAR KEHORMATAN	KET.	NO. JILID
12576	Jasim		484/B/6/I/59	05 Januari 1959	Pandegelang			Fotokopi	23
12577	Jasim	9098186	IX-III-06/806/VI/1987	5 Juni 1987	Sumedang			Asli	290
12578	Jasiman	9111190	IX-III/02/180/V/1989	31 Mei 1989	Bogor			Asli	492
12579	Jasin		3678/B/7/IV/59	06 April 1959	Lebak			Fotokopi	19
12580	Jasin	115903	1640/B/7/I/59	02 Januari 1959	Lebak			Asli	54
12581	Jasin bin Dulmain		2538/B/6/V/1959	20 Mei 1959	Pandegelang			Fotokopi	26
12582	Jasinan	9112919	IX-III/02/268/V/1989	31 Mei 1989	Bogor			Asli	533
12583	Jaslan	9084719	IX/09/0034/III/1979	30 Maret 1979	Majalengka			Asli	122
12584	Jasmani	9083639	IX/08/0388/XII/1980	19 Desember 1980	Lebak			Asli	106
12585	Jasmar	9114900	IX/III/14/0869/V/1989	31 Mei 1989	Kuningan			Asli	568
12586	Jasmin bin Markam	9084730	IX/II/00070/I/1979	26 Januari 1979	Serang			Asli	122
12587	Jasnawi bin Napi	9109045	IX-III/02/68/I/1989	20 Januari 1989	Bogor			Asli	447
12588	Jaswan	9109373	IX-III-II/06/V/89	02 Mei 1989	Subang			Asli	453
12589	Jati (Opo)	73926	1944/B/15/XI/58	24 Nopember 1958	Bandung			Asli	44
12590	Jati binti Kardawi	9109371	IX/III/10/211/VI/1989	16 Juni 1989	Karawang			Asli	453
12591	Jatim Sudarto	8677	0154/B/20/X/58	31 Oktober 1958	Kota Madya Bandung			Asli	87
12592	Jatin	250162	4008/B/19/VII/1959	15 Juli 1959	Ciamis			Asli	71
12593	Jatin bin iang	9084689	IX.06/503/VIII/1980	21 AGustus 1980	Kerawang			Asli	121
12594	Jatma	9095822	IX-III-06/566/III/1987	9 Maret 1987	Sumedang			Asli	238
12595	Jatma	9101487	IX-III/09/1259/V/1987	19 Mei 1987	Ciamis			Asli	343
12596	Jatma	9101513	IX-III/16/359/I/1987	14 Januari 1987	Majalengka			Asli	344
12597	Jaujen Hasan Afandi	9106631	IX/III-13/102/II/1989	11 Februari 1989	Cirebon			Asli	413
12598	Jaung bin Kotong	9109369	IX/III/10/116/XII/1988	15 Desember 1988	Karawang			Asli	453
12599	Jauw Kian Joen/Brahim	9101499	IX-III/10/117/I/1987	17 Februari 1987	Karawang			Asli	344
12600	Jawani	9095818	IX/III/14/0009/XI/1986	7 Nopember 1986	Kuningan			Asli	238
12601	Jawawi	9111191	IX-III/02/192/V/1989	31 Mei 1989	Bogor			Asli	492
12602	Jawid	9111214	IX/III/14/0679/V/1989	31 Mei 1989	Kuningan			Asli	492
12603	Jawiji	9106615	IX/III-08/116/VIII/1988	29 Agustus 1988	Tasikmalaya			Asli	413
12604	Jawira	9084722	IX-10/0557/IX/XII/1979	20 Desember 1979	Pandeglang			Asli	122
12605	Jaya	9088135	IX/02/405/8/79	03 Agustus 1979	Bandung			Asli	174
12606	Jaya	9088137	IX/02/425/10/79	11 Oktober 1979	Bandung			Asli	174

NO. URUT	NAMA	NPV	NO. PENDAFTARAN	TANGGAL PENDAFTARAN	DAERAH PENDAFTARAN	SK GELAR KEHORMATAN	TANGGAL SK GELAR KEHORMATAN	KET.	NO. JILID
12607	Jaya	9101433	IX-III/06/994/VI/1987	05 Juni 1987	Sumedang			Asli	342
12608	Jaya	9101435	IX-III/07/028/XI/1986	19 November 1986	Garut			Asli	343
12609	Jaya	9114895	IX/III-II/136/V/89	2 Mei 1989	Subang			Asli	568
12610	Jaya	9114908	IX/III/14/1151/V/1989	31 Mei 1989	Kuningan			Asli	568
12611	Jaya	9111900	IX-III/08/1122/V/1989	31 Mei 1989	Tasikmalaya			Asli	509
12612	Jaya bin Bastari	9084708	IX.06/542/XI/1980	12 Nopember 1980	Kerawang			Asli	122
12613	Jaya bin H. Machdum	9094679	IX-10/0474/IX/78	17 September 1978	Pandegelang			Asli	217
12614	Jaya bin Sukarya	9101429	IX-III/05/1097/VI/1987	30 Juni 1987	Cimahi			Asli	342
12615	Jaya Kasmar	9101505	IX-III/14/0499/III/1987	30 Maret 1987	Kuningan			Asli	344
12616	Jaya Pulung	9098226	IX/III/14/0481/III/87	23 Februari 1987	Kuningan			Asli	291
12617	Jaya Sasmita	9088139	IX/02/505/11/79	10 November 1979	Bandung			Asli	174
12618	Jaya Sasmita	9095829	IX/14/0160/XI/1986	15 Desember 1986	Kuningan			Asli	238
12619	Jaya Sukanda	9111894	IX-III/08/290/X/1988	08 Oktober 1988	Tasikmalaya			Asli	509
12620	Jaya Suma	9111206	IX/III/14/0508/V/1989	31 Mei 1989	Kuningan			Asli	492
12621	Jaya Usim bin Usim	9084723	IX-10/0256/IX/1978	02 September 1978	Pandeglang			Asli	122
12622	Jayaatmaja	9114898	IX/III/14/0714/V/89	31 Mei 1989	Kuningan			Asli	568
12623	Jayadi bin Habi	9100962	IX-III/02/513/VI/1987	26 Juni 1987	Bogor			Asli	337
12624	Jayadikarta	9098204	IX/III-09/369/V/1987	19 Mei 1987	Ciamis			Asli	290
12625	Jayadipura	9084747	IX/17/0500/V/1979	27 Mei 1979	Cianjur			Asli	122
12626	Jayadiraksa	9114905	IX/III/14/1112/V/1989	31 Mei 1989	Kuningan			Asli	568
12627	Jayakusumah	9106576	IX/III-04/186/II/1989	06 Februari 1989	Cianjur			Asli	412
12628	Jayana bin H. Anta	9101214	IX/III/20/0057/IV/87	25 April 1987	Lebak			Asli	339
12629	Jayar	9111913	IX-III/16/471/III/1989	09 Maret 1989	Majalengka			Asli	511
12630	Jayawiharna	9098193	IX-III-06/752/V/87	4 Mei 1987	Sumedang			Asli	290
12631	Jayawikanta	9095831	IX/III/14/0598/V/87	6 Mei 1987	Kuningan			Asli	238
12632	Jayawikarta	9098203	IX/III-08/511/VI/87	30 Juni 1987	Tasikmalaya			Asli	290
12633	Jayawinata	9098224	IX/III/14/0359/II/87	23 Februari 1987	Kuningan			Asli	291
12634	Jayim	9095838	IX/III-16/623/VI/1987	13 Juni 1987	Majalengka			Asli	238
12635	Jayim Hamami	9101451	IX-III/08/282/X/1988	07 Oktober 1988	Tasikmalaya			Asli	343
12636	Jayomi	9098196	IX/III-08/168/IV/87	15 April 1987	Tasikmalaya			Asli	290
12637	Jayud	9106601	IX/III-08/473/XI/1988	14 November 1988	Tasikmalaya			Asli	412

NO. URUT	NAMA	NPV	NO. PENDAFTARAN	TANGGAL PENDAFTARAN	DAERAH PENDAFTARAN	SK GELAR KEHORMATAN	TANGGAL SK GELAR KEHORMATAN	KET.	NO. JILID
12638	Jayusman	9112938	IX-III/13/318/V/1989	30 Mei 1989	Cirebon			Asli	534
12639	Jazim	9095836	IX/III-16/390/II/87	10 Februari 1987	Majalengka			Asli	238
12640	Jbaedah binti Ijaji	9092227	IX/04/486/III/1979	29 Maret 1979	Garut			Asli	194
12641	Jeanne Rehatta, Ny.	9098246	IX-III/21/141/V/87	25 Mei 1987	Kodya Bandung			Asli	292
12642	Jeje	9109365	IX/III-08/1035/V/1989	31 Mei 1989	Tasikmalaya			Asli	453
12643	Jeje bin Adris	9084746	IX/17/0869/VII/1979	27 Juli 1979	Cianjur			Asli	122
12644	Jeje bin Sukarya	9109331	IX/III-04/234/III/1989	16 Maret 1989	Cianjur			Asli	452
12645	Jeje Hudaja		2019/B/Kuv/10/07/59	06 Juli 1959	Cianjur			Fotokopi	9
12646	Jeje Oji Suharja	9101428	IX-III/05/717/VI/1987	24 Juni 1987	Cimahi			Asli	342
12647	Jembluk	9106651	IX/III/10/033/VIII/1988	02 Agustus 1988	Karawang			Asli	413
12648	Jenab, Ny.	9094676	IX/04/166/10/1983	20 Oktober 1983	Garut			Asli	217
12649	Jenal	9088142	IX/18/0363/3/1979	30 Maret 1979	Cirebon			Asli	175
12650	Jenal	9094694	IX/III-13/60/10/1986	23 Oktober 1986	Cirebon			Asli	218
12651	Jenal	9098227	IX/III/14/0562/IV/1987	27 April 1987	Kuningan			Asli	291
12652	Jenal	9101515	IX-III/16/442/III/1987	26 Maret 1987	Majalengka			Asli	344
12653	Jenal	9111845	IX-III/09/833IX/1988	15 September 1988	Ciamis			Asli	508
12654	Jenal	9111200	IX/III-08/83/I/87	03 Januari 1987	Tasikmalaya			Fotokopi	492
12655	Jenal Arifin bin Suhaemi	9101440	IX-III/07/357/I/1987	15 Januari 1987	Garut			Asli	343
12656	Jenal bin Empon	9101522	IX-III/17/079/XII/1988	15 Desember 1988	Purwakarta			Asli	344
12657	Jenal bin H. Ahmad S.	9111197	IX/III-04/550/V/89	30 Mei 1989	Cianjur			Asli	492
12658	Jenal bin Lajim	9084756	IX/18/0232/3/1979	30 Maret 1979	Cirebon			Asli	123
12659	Jenal bin Soleh	9106626	IX/III/10/007/VI/1988	20 Juni 1988	Karawang			Asli	413
12660	Jenin bin Serun	9109372	IX/III/10/253/V/1989	22 Mei 1989	Karawang			Asli	453
12661	Jeoesoef Hari	9098245	IX-III/21/019/I/87	19 Januari 1987	Kodya Bandung			Asli	292
12662	Jiab	9106580	IX/III-04/251/III/1989	20 Maret 1989	Cianjur			Asli	412
12663	Jidin	9111203	IX/III-08/837/V/1989	26 Mei 1989	Tasikmalaya			Asli	492
12664	Jidin bin Noyotaruno	9092545	IX/06/240/III/79	31 Maret 1979	Kerawang			Asli	199
12665	Ji'in	9092231	IX/14/0302/IV/1981	06 April 1981	Sumedang			Asli	194
12666	Jiji	9084737	IX/14/0086/I/1979	03 Januari 1979	Sumedang			Asli	122
12667	Jiji	9098198	IX/III-08/125/IX/1988	01 September 1988	Tasikmalaya			Asli	290
12668	Jiji	9109329	IX-III/03/0261/III/89	29 Mei 1989	Sukabumi			Asli	452

NO. URUT	NAMA	NPV	NO. PENDAFTARAN	TANGGAL PENDAFTARAN	DAERAH PENDAFTARAN	SK GELAR KEHORMATAN	TANGGAL SK GELAR KEHORMATAN	KET.	NO. JILID
12669	Jiji	9106607	IX/III-08/655/I/1989	11 Februari 1989	Tasikmalaya			Asli	412
12670	Jiji bin Madjaya	9106573	IX/III-04/225/III/1989	06 Maret 1989	Cianjur			Asli	412
12671	Jiji bin Madjaya	9111891	IX-III/04/225/III/1989	06 Maret 1989	Cianjur			Asli	509
12672	Jiji bin Nata	9098181	IX/III-05/1088/PKRI/VI/87	30 Juni 1987	Cimahi			Asli	290
12673	Jilin	9098211	IX/III-09/304/V/1987	19 Mei 1987	Ciamis			Asli	290
12674	Jinan bin Bidin	9098214	IX/III/10/169/IV/87	14 April 1987	Karawang			Asli	291
12675	Jinen bin Mahi	9092544	IX/06/427/III/80	01 Maret 1980	Kerawang			Asli	199
12676	Jismael Tambunan	61275	02354/B/20/II/59	17 Februari 1959	Bandung			Asli	41
12677	Joesoef Sobarie	253716	1830/B/3/IV/1959	14 April 1959	Karawang			Asli	79
12678	Joesuf Polnaja	9098220	IX-III-11/01/I/1987	20 Januari 1987	Subang			Asli	291
12679	Johali	9111906	IX-III/14/0713/V/1989	31 Mei 1989	Kuningan			Asli	511
12680	Johan	9084467	IX/18/0288/III/1979	30 Maret 1979	Cirebon			Asli	118
12681	Johani	9084716	IX/08/0255/XII/1980	19 Desember 1980	Lebak			Asli	122
12682	Johannes Siregar	9092844	IX/01/026/4/83	16 April 1983	Kota Madya Bandung			Asli	205
12683	Johari	9111907	IX-III/14/0805/V/1989	31 Mei 1989	Kuningan			Asli	511
12684	Johari bin Serian	9088148	IX/11/00-150/II/1979	25 Februari 1979	Serang			Asli	175
12685	Johen	9114886	IX-III-06/509/III/1989	5 Maret 1989	Sumedang			Fotokopi	568
12686	Johli bin Maja	9112935	IX-III/07/939/IV/1989	07 April 1989	Garut			Asli	534
12687	John Pieter Banggua Sibarani	16344	03963/B/20/4/59	08 April 1959	Bandung			Asli	35
12688	Joji	9095814	IX/III-04/207/VI/1987	18 Juni 1987	Cianjur			Asli	238
12689	Jojo	9109348	IX-III/07/147/XII/1988	03 Desember 1988	Garut			Asli	452
12690	Joker bin Kama	9112922	IX-III/03/0365/V/1989	31 Mei 1989	Sukabumi			Asli	534
12691	Jonah	9101169	IX/III-13/344/6/1987	27 Juni 1987	Cirebon			Asli	338
12692	Jopie Pantouw	9088956	IX/3/02/5/1979	21 Mei 1979	Bogor			Asli	190
12693	Joram Ataf	9101417	IX-III/04/223/VI/1987	23 Juni 1987	Cianjur			Asli	342
12694	Josef Tatri-atmadja		779/B/8/II/1959	16 Februari 1959	Bogor			Fotokopi	6
12695	Ju'an	9106603	IX/III-08/492/XI/1988	21 November 1988	Tasikmalaya			Asli	412
12696	Juariah	9084681	IX/01/1131/XII/1980	30 Desember 1980	Kodya Bandung			Asli	121
12697	Juariah	9109073	IX-III/03/0236/V/1989	18 Mei 1989	Sukabumi			Asli	448
12698	Juariah, Ny.	9085775	IX.06/0016/III/1978	15 Maret 1978	Kerawang			Asli	138
12699	Juariah, Ny.	9092237	IX/15/0084/XII/1978	09 Desember 1978	Tasikmalaya			Asli	194

NO. URUT	NAMA	NPV	NO. PENDAFTARAN	TANGGAL PENDAFTARAN	DAERAH PENDAFTARAN	SK GELAR KEHORMATAN	TANGGAL SK GELAR KEHORMATAN	KET.	NO. JILID
12700	Juariah, Ny.	9106613	IX/III-09/101/IX/1988	15 September 1988	Ciamis			Asli	412
12701	Juariyah	9106588	IX-III-06/187/IX/88	04 September 1988	Sumedang			Asli	412
12702	Juarsa bin Markasik	9084745	IX/17/0144/III/1979	05 Maret 1979	Cianjur			Asli	122
12703	Juarsah	9111193	IX-III/03/0255/XI/1986	22 November 1986	Sukabumi			Asli	492
12704	Juarsih Uceh binti Sudiya	9098179	IX/III-05/858/PKRI/VI/87	26 Juni 1987	Cimahi			Asli	289
12705	Juatma	9109339	IX-III-06/585/IV/89	08 April 1989	Sumedang			Asli	452
12706	Jubaedah	9098172	IX-III/02/507/VI/1987	26 Juni 1987	Bogor			Asli	289
12707	Jubaedah	9101488	IX-III/09/1306/V/1987	19 Mei 1987	Ciamis			Asli	343
12708	Jubaedah	9101494	IX-III/09/1572/V/1987	19 Mei 1987	Ciamis			Asli	343
12709	Jubaedi	9098238	IX/III-16/402/II/1987	28 Februari 1987	Majalengka			Asli	291
12710	Jubaedi	9106645	IX/III-16/701/XI/86	18 November 1986	Majalengka			Asli	413
12711	Jubaedi	9106647	IX/III-16/100/X/1988	18 Oktober 1988	Majalengka			Asli	413
12712	Jubaedi	9111210	IX/III/14/0614/V/89	31 Mei 1989	Kuningan			Asli	492
12713	Jubaedin	9106276	III-05/006/PKRI/VIII/88	12 Agustus 1988	Cimahi			Asli	407
12714	Jubaidah binti Rawin	9098011	IX/III/10/199/VI/1987	6 Juni 1987	Karawang			Asli	284
12715	Jube	9092232	IX/14/0288/IV/1981	06 April 1981	Sumedang			Asli	194
12716	Juber bin Bahri	9106577	IX/III-04/216/II/1989	16 Februari 1989	Cianjur			Asli	412
12717	Jubli bin H. Kasim	9083645	IX/08/0107/XI/1979	10 Nopember 1979	Lebak			Asli	106
12718	Judi	9084741	IX/16/0306/I/1980	15 Januari 1980	Ciamis			Asli	122
12719	Judin	9094677	IX/04/204/11/1983	29 Nopember 1983	Garut			Asli	217
12720	Judin	9109334	IX/III-04/439/V/89	30 Mei 1989	Cianjur			Asli	452
12721	Judin	9109357	IX/III-08/847/V/89	05 Mei 1989	Tasikmalaya			Asli	453
12722	Judin	9111899	IX-III/08/1115/V/1989	31 Mei 1989	Tasikmalaya			Asli	509
12723	Juedi	9098231	IX/III-16/145/XI/1986	4 Nopember 1986	Majalengka			Asli	291
12724	Juen	9098182	IX-III-06/191/X/86	13 Nopember 1986	Sumedang			Asli	290
12725	Juha	9095810	IX-III-06/743/V/1987	4 Mei 1987	Sumedang			Asli	238
12726	Juha	9101497	IX-III/09/269/IX/1988	15 September 1988	Ciamis			Asli	343
12727	Juha	9106616	IX/III-09/115/IX/1988	15 September 1988	Ciamis			Asli	413
12728	Juha	9109358	IX/III-08/859/V/89	10 Mei 1989	Tasikmalaya			Asli	453
12729	Juha	9111897	IX-III/08/874/VI/1989	14 Juni 1989	Tasikmalaya			Asli	509
12730	Juha	9114901	IX/III/14/0921/V/1989	31 Mei 1989	Kuningan			Asli	568

NO. URUT	NAMA	NPV	NO. PENDAFTARAN	TANGGAL PENDAFTARAN	DAERAH PENDAFTARAN	SK GELAR KEHORMATAN	TANGGAL SK GELAR KEHORMATAN	KET.	NO. JILID
12731	Juhadi	9095834	IX/III-16/194/XI/1986	18 Nopember 1986	Majalengka			Asli	238
12732	Juhadi	9098216	IX/III/10/16/X/1986	19 Oktober 1986	Karawang			Asli	291
12733	Juhaedi	9101439	IX-III/07/328/II/1987	05 Februari 1987	Garut			Asli	343
12734	Juhaeli	9106597	IX/III-08/375/X/1988	20 Oktober 1988	Tasikmalaya			Asli	412
12735	Juhaemi	9106623	IX/III-09/392/IX/1988	15 September 1988	Ciamis			Asli	413
12736	Juhaeni	9109366	IX/III-08/1046/V/1989	31 Mei 1989	Tasikmalaya			Asli	453
12737	Juhali	9109341	IX-III-06/621/V/1989	04 Mei 1989	Sumedang			Asli	452
12738	Juhama	9111910	IX-III/08/1260/V/1989	31 Mei 1989	Tasikmalaya			Asli	511
12739	Juhana	9088132	IX/02/683/4/1980	16 April 1980	Bandung			Asli	174
12740	Juhana	9095807	IX/III/14/0565/IV/87	27 April 1987	Kuningan			Asli	238
12741	Juhana	9098202	IX/III-08/473/VI/1987	30 Juni 1987	Tasikmalaya			Asli	290
12742	Juhana	9101442	IX-III/07/850/IV/1987	09 April 1987	Garut			Asli	343
12743	Juhana	9109336	IIII-05/126/PKRI/I/1989	22 Mei 1989	Cimahi			Asli	452
12744	Juhana	9109340	IX-III-06/604/IV/1989	08 April 1989	Sumedang			Asli	452
12745	Juhana	9114913	IX-III/21/429/V/1989	31 Mei 1989	Kodya Bandung			Asli	568
12746	Juhana	9106598	IX/III-08/384/X/88	25 Oktober 1988	Tasikmalaya			Asli	412
12747	Juhana bin Alsani	9098185	IX-III-06/713/V/1987	4 Mei 1987	Sumedang			Asli	290
12748	Juhana bin Arkasim	9088138	IX/02/243/III/79	23 Maret 1979	Bandung			Asli	174
12749	Juhana bin Atma	9101426	IX-III/05/107/I/1987	06 Januari 1987	Cimahi			Asli	342
12750	Juhana bin Madra'i	9106591	IX-III/07/124/XI/1988	07 November 1988	Garut			Asli	412
12751	Juhanah	9101471	IX-III/09/793/V/1987	19 Mei 1987	Ciamis			Asli	343
12752	Juhandi	9092226	IX/04/737/V/1981	07 Mei 1981	Garut			Asli	194
12753	Juhandi	9101460	IX-III/09/298/V/1987	19 Mei 1987	Ciamis			Asli	343
12754	Juhandi	9101464	IX-III/09/364/V/1987	19 Mei 1987	Ciamis			Asli	343
12755	Juhandi	9112910	IX-III/08/1358/V/1989	31 Mei 1989	Tasikmalaya			Asli	533
12756	Juhandi	9112914	IX-III/09/655/IX/1988	15 September 1988	Ciamis			Asli	533
12757	Juhandi	9115801	IX/III-08/1483/V/89	31 Mei 1989	Tasikmalaya			Asli	589
12758	Juhandi, H.	9106620	IX/III-09/221/IX/1988	15 September 1988	Ciamis			Asli	413
12759	Juhani	9084695	IX.06/819/V/1981	16 Mei 1981	Kerawang			Asli	122
12760	Juhani	9084710	IX/07/0065/I/1979	15 Januari 1979	Kuningan			Asli	122
12761	Juhani	193721	2620/B/6/VI-59	13 Juni 1959	Jawa Barat			Asli	59

NO. URUT	NAMA	NPV	NO. PENDAFTARAN	TANGGAL PENDAFTARAN	DAERAH PENDAFTARAN	SK GELAR KEHORMATAN	TANGGAL SK GELAR KEHORMATAN	KET.	NO. JILID
12762	Juhara	9083625	IX.06/130/III/1979	30 Maret 1979	Karawang			Asli	106
12763	Juhara	9111909	IX-III/08/1252/V/1989	31 Mei 1989	Tasikmalaya			Asli	511
12764	Juhari	9084760	IX/18/0106/3/1979	12 Maret 1979	Cirebon			Asli	123
12765	Juhari	9101462	IX-III/09/305/V/1987	19 Mei 1987	Ciamis			Asli	343
12766	Juhari bin Ateng	9109351	IX-III/07/341/IV/1989	01 April 1989	Garut			Asli	452
12767	Juhari Natawijaya	9101520	IX-III/16/682/VI/1987	13 Juni 1987	Majalengka			Asli	344
12768	Juhari Sukri bin Pi'in	9101498	IX-III/10/85/I/1987	26 Januari 1987	Ciamis			Asli	343
12769	Juharya	9098194	IX/III-06/835/VI/87	5 Juni 1987	Sumedang			Asli	290
12770	Juhasan	9106635	IX/III/14/0048/IX/88	14 September 1988	Kuningan			Asli	413
12771	Juhata	9114887	IX-III-06/1211/V/1989	30 Mei 1989	Sumedang			Asli	568
12772	Juhatma	9111903	IX-III/08/1235/V/1989	31 Mei 1989	Tasikmalaya			Asli	509
12773	Juhatmi	9111901	IX-III/08/1218/V/1989	31 Mei 1989	Tasikmalaya			Asli	509
12774	Juhdi	9098234	IX/III-16/320/XII/1986	26 Desember 1986	Majalengka			Asli	291
12775	Juhdi	9098241	IX/III-16/516/V/87	19 Mei 1987	Majalengka			Asli	291
12776	juhdi	9106586	IX-III-06/041/VI/88	15 Juni 1988	Sumedang			Asli	412
12777	Juhdi	9106596	IX/III-08/138/IX/1988	26 September 1988	Tasikmalaya			Asli	412
12778	Juhdi	9106602	IX/III-08/474/XI/1988	14 November 1988	Tasikmalaya			Asli	412
12779	Juhdi bin Saenan	9106627	IX/III/10/023/VII/1988	21 Juli 1988	Karawang			Asli	413
12780	Juher	9106618	IX/III-09/195/IX/1988	15 September 1988	Ciamis			Asli	413
12781	Juhi bin Santarip	9101437	IX-III/07/300/I/1987	05 Januari 1987	Garut			Asli	343
12782	Juhra	9084713	IX/08/0276/XII/1980	19 Desember 1980	Lebak			Asli	122
12783	Juhra bin Amat	9084717	IX/08/0271/XII/1980	19 Desember 1980	Lebak			Asli	122
12784	Juhra bin Rasid	9109325	IX-III/03/0187/IV/1989	20 April 1989	Sukabumi			Asli	452
12785	Juhri	9098175	IX-III/03/0352/III/1987	20 Maret 1987	Sukabumi			Asli	289
12786	Juhri	9098191	IX-III-06/634/IV/1987	15 April 1987	Sumedang			Asli	290
12787	Juhri	9098243	IX/III-16/346/I/1987	14 Januari 1987	Majalengka			Asli	291
12788	Juhri	9101512	IX-III/16/346/I/1987	14 Januari 1987	Majalengka			Asli	344
12789	Juhri	9106619	IX/III-09/219/IX/1988	15 September 1988	Ciamis			Asli	413
12790	Juhri	9106640	IX/III/14/0194/IV/1989	21 April 1989	Kuningan			Asli	413
12791	Juhri	9109361	IX/III-08/957/V/1989	30 Mei 1989	Tasikmalaya			Asli	453
12792	Juhri	9111904	IX-III/08/1275/V/1989	31 Mei 1989	Tasikmalaya			Asli	511

NO. URUT	NAMA	NPV	NO. PENDAFTARAN	TANGGAL PENDAFTARAN	DAERAH PENDAFTARAN	SK GELAR KEHORMATAN	TANGGAL SK GELAR KEHORMATAN	KET.	NO. JILID
12793	Juhri	9111911	IX-III/14/0809/V/1989	31 Mei 1989	Tasikmalaya			Asli	511
12794	Juhri	9112907	IX-III/14/1256/V/1989	31 Mei 1989	Kuningan			Asli	533
12795	Juhri	9112912	IX-III/08/1300/V/1989	31 Mei 1989	Tasikmalaya			Asli	533
12796	Juhria	9093685	IX/14/629/XII/1983	19 Desember 1983	Sumedang			Asli	206
12797	Juhria	9093686	IX/14/704/XII/83	30 Desember 1983	Sumedang			Asli	206
12798	Juhro	9098223	IX/III/14/0355/II/87	23 Februari 1987	Kuningan			Asli	291
12799	Juhro	9101478	IX-III/09/980/V/1987	19 Mei 1987	Ciamis			Asli	343
12800	Juhro	9106589	IX-III-06/224/X/1988	05 Oktober 1988	Sumedang			Asli	412
12801	Juhro	9111213	IX/III/14/0665/V/1989	31 Mei 1989	Kuningan			Asli	492
12802	Juhro bin Tohir	9088143	IX/04/026/10/1977	04 Oktober 1977	Garut			Asli	175
12803	Juhromi	9101455	IX-III/09/035/V/1987	19 Mei 1987	Ciamis			Asli	343
12804	Juhud	9111205	IX/III/14/0505/V/89	31 Mei 1989	Kuningan			Asli	492
12805	Juhya bin Salmah	9094690	IX/III-05/281/PKRI/I/87	15 Januari 1987	Cimahi			Asli	218
12806	Juhyan Oyon	9101491	IX-III/09/1368/V/1987	19 Mei 1987	Ciamis			Asli	343
12807	Ju'i bin Nurhib	9112921	IX-III/03/0346/V/1989	31 Mei 1989	Sukabumi			Asli	533
12808	Jui'in bin Jumasik	9087733	IX/17/0452/V/79	26 Mei 1979	Cianjur			Asli	166
12809	Juju	9094671	IX/02/1397/10/1983	19 Oktober 1983	Bandung			Asli	217
12810	Juju	9095815	IX/III-05/03/PKRI/12/1986	11 Desember 1986	Cimahi			Asli	238
12811	Juju	9109316	IX-III/03/0037/XII/1988	24 Desember 1988	Sukabumi			Asli	451
12812	Juju	9109333	IX/III-04/425/V/89	30 Mei 1989	Cianjur			Asli	452
12813	Juju	9111196	IX-III/03/033/IV/1989	30 Mei 1989	Sukabumi			Asli	492
12814	Juju Juariah	9101407	IX-III/03/0394/IV/1987	25 April 1987	Sukabumi			Asli	342
12815	Juju Juhara	9098184	IX-III-06/465/II/1987	10 Februari 1987	Sumedang			Asli	290
12816	Jujuh bin Parta	9112934	IX-III/07/928/IV/1989	07 April 1989	Garut			Asli	534
12817	Jujum bin Aja	9084749	IX/17/0633/VI/1979	30 Juni 1979	Cianjur			Asli	122
12818	Jujum bin Sanuri	9109347	IX-III/07/088/IX/1988	26 September 1988	Garut			Asli	452
12819	Jujum bin Uko	9088141	IX/17/0610/VI/1979	20 Juni 1979	Ciamis			Asli	174
12820	Jujun Jeje (Junaedi)	9101410	IX-III/03/0452/V/1987	18 Mei 1987	Sukabumi			Asli	342
12821	Jujun Ruffendi	193722	2131/B/9/1/1959	23 Januari 1959	Jawa Barat			Asli	59
12822	Juken	9094693	IX/III-05/528/PKRI/V/87	26 Mei 1987	Cimahi			Asli	218
12823	Juki	9084720	IX/13/0563/X/1979	14 Oktober 1979	Sukabumi			Asli	122

NO. URUT	NAMA	NPV	NO. PENDAFTARAN	TANGGAL PENDAFTARAN	DAERAH PENDAFTARAN	SK GELAR KEHORMATAN	TANGGAL SK GELAR KEHORMATAN	KET.	NO. JILID
12824	Juki	9094675	IX/02/1446/10/1983	21 Oktober 1983	Bandung			Asli	217
12825	Juki	9101421	IX-III/04/345/VI/1987	30 Juni 1987	Cianjur			Asli	342
12826	Juki	9101425	IX-III/05/47/XII/1986	18 Desember 1986	Cimahi			Asli	342
12827	Juki	9106587	IX-III-06/088/VII/1988	10 Juli 1988	Sumedang			Asli	412
12828	Juki bin Cipa	9101418	IX-III/04/285/VI/1987	29 Juni 1987	Cianjur			Asli	342
12829	Juki bin Ohek	9101405	IX-III/03/0318/II/1987	10 Februari 1987	Sukabumi			Asli	342
12830	Jukni bin Marsa	9094681	IX-10/0552/X/79	6 Oktober 1979	Pandegelang			Asli	217
12831	Julaeha	9101470	IX-III/09/720/V/1987	19 Mei 1987	Ciamis			Asli	343
12832	Julaeha binti Rd.Eye Moh. Gojali	9092307	IX/04/284/VII/1980	09 Juli 1980	Garut			Asli	195
12833	Jule	9088134	IX/02/341/6/1979	07 Juni 1979	Bandung			Asli	174
12834	Juli	9084680	IX/01/1173/IV/1981	18 April 1981	Kodya Bandung			Asli	121
12835	Juli	9106600	IX/III-08/457/XI/88	07 November 1988	Tasikmalaya			Asli	412
12836	Juli Suhanda	9088957	IX/05/2/I/1979	10 Januari 1979	Indramayu			Asli	190
12837	Julia Tutin Juwariah, Ny.	9094669	IX/02/641/6/83	27 Juni 1983	Bandung			Asli	217
12838	Juliana Susana Woengow, Ny.	9085656	IX/01/0745/III/1979	23 Maret 1979	Kodya Bandung			Asli	136
12839	Juma	9094688	IX/18/075/VI/1983	28 Juni 1983	Cirebon			Asli	217
12840	Juma	9101495	IX-III/09/1586/V/1987	19 Mei 1987	Ciamis			Asli	343
12841	Juma	9109344	IX-III-06/861/V/1989	25 Mei 1989	Sumedang			Asli	452
12842	Juma Juhadi	9098206	IX/III-09/651/V/87	19 Mei 1987	Ciamis			Asli	290
12843	Juma, Ny	9114888	IX-III-06/1227/V/1989	30 Mei 1989	Sumedang			Asli	568
12844	Jumad	9092646	IX/02/182/5/1983	30 Mei 1983	Bandung			Asli	201
12845	Jumad	9109362	IX/III-08/972/V/1989	30 Mei 1989	Tasikmalaya			Asli	453
12846	Jumadi bin Rusman	9114912	IX/III/17/65/I/1987	10 Januari 1987	Purwakarta			Fotokopi	568
12847	Jumadi Hamdani	9109314	IX-III/02/78/II/1989	20 Februari 1989	Bogor			Asli	451
12848	Jumaeli	9083751	IX/XVI/0338/X/1980	05 Oktober 1980	Ciamis			Asli	108
12849	Jumaeli bin Maduhri	9095811	IX-III/07/680/2/1987	5 Februari 1987	Garut			Asli	238
12850	Juma'i bin Sarip	9101419	IX-III/04/321/VI/1987	30 Juni 1987	Cianjur			Asli	342
12851	Jumai bin Yuid	9114885	IX/III-04/772/V/1989	30 Mei 1989	Cianjur			Asli	568
12852	Jumali bin Sahli	9112930	IX-III/07/589/IV/1989	07 April 1989	Garut			Asli	534
12853	Juman	9088144	IX/07/00174/XI/1979	28 November 1979	Kuningan			Asli	175
12854	Juman	9094683	IX/14/082/V/1983	17 Mei 1983	Sumedang			Asli	217

NO. URUT	NAMA	NPV	NO. PENDAFTARAN	TANGGAL PENDAFTARAN	DAERAH PENDAFTARAN	SK GELAR KEHORMATAN	TANGGAL SK GELAR KEHORMATAN	KET.	NO. JILID
12855	Jum'an	9088136	IX/02/478/10/79	30 Oktober 1979	Bandung			Asli	174
12856	Juman bin Ayot	9092547	IX/10/36/VII/80	30 Desember 1980	Pandeglang			Asli	199
12857	Juman bin Jumhari	9098219	IX/III/10/32/XII/1986	26 Desember 1986	Karawang			Asli	291
12858	Jumani	9101449	IX-III/08/225/IX/1988	23 September 1988	Tasikmalaya			Asli	343
12859	Jumani bin Ahi	9101411	IX-III/04/007/X/1986	15 Oktober 1986	Cianjur			Asli	342
12860	Jumanta	9084738	IX/14/0091/I/1979	03 Januari 1979	Sumedang			Asli	122
12861	Jumanta	9084742	IX/16/0458/XI/1980	03 Nopember 1980	Ciamis			Asli	122
12862	Jumanta	9109338	IX-III-06/451/II/89	07 Februari 1989	Sumedang			Asli	452
12863	Jumar bin Ardasan	9098197	IX/III-08/379/VI/87	30 Juni 1987	Tasikmalaya			Asli	290
12864	Jumardi	9101459	IX-III/09/264/V/1987	19 Mei 1987	Ciamis			Asli	343
12865	Jumarta	9083775	IX/XVII/0299/IV/1979	02 April 1979	Cianjur			Asli	108
12866	Jumarta	9098188	IX-III-06/467/II/1987	10 Februari 1987	Sumedang			Asli	290
12867	Jumarta	9106624	IX/III-09/395/IX/1988	15 September 1988	Ciamis			Asli	413
12868	Jumasih	9101434	IX-III/06/995/VI/1987	05 Juni 1987	Sumedang			Asli	343
12869	Jumati	9106636	IX/III/14/0092/XII/88	31 Desember 1988	Kuningan			Asli	413
12870	Jumedi	9101463	IX-III/09/319/V/1987	19 Mei 1987	Ciamis			Asli	343
12871	Jumena Wijaya	9101469	IX-III/09/595/V/1987	19 Mei 1987	Ciamis			Asli	343
12872	Jumha	9109353	IX/III-08/736/IV/1989	04 April 1989	Tasikmalaya			Asli	453
12873	Jumhadi	9098210	IX/III-09/254/V/1987	19 Mei 1987	Ciamis			Asli	290
12874	Jumhadi	9101432	IX-III/06/959/VI/1987	05 Juni 1987	Sumedang			Asli	342
12875	Jumhadi	9101504	IX-III/14/193/XII/1986	20 Desember 1986	Kuningan			Asli	344
12876	Jumhali	9106585	IX-III-06/1009/VI/87	05 Juni 1987	Sumedang			Asli	412
12877	Jumhali	9114889	IX-III/07/1095/IV/1989	07 April 1989	Garut			Asli	568
12878	Jumhani	9098183	IX-III-06/418/II/1987	10 Februari 1987	Sumedang			Asli	290
12879	Jumhari	9101528	IX-III/11/81/V/1987	21 Mei 1987	Subang			Asli	344
12880	Jumhari	9106617	IX/III-09/13/IX/1988	15 September 1988	Ciamis			Asli	413
12881	Jumhari	9111902	IX-III/08/1250/V/1989	31 Mei 1989	Tasikmalaya			Asli	509
12882	Jumhari	9114897	IX/III/14/0342/V/1989	25 Mei 1989	Kuningan			Asli	568
12883	Jumhari bin Surdaya	9112920	IX-III/02/278/V/1989	31 Mei 1989	Bogor			Asli	533
12884	Jumhi	9112926	IX-III/04/698/V/1989	30 Mei 1989	Cianjur			Asli	534
12885	Jumhia	9106649	IX/III-17/04/XI/1988	15 November 1988	Purwakarta			Asli	413

NO. URUT	NAMA	NPV	NO. PENDAFTARAN	TANGGAL PENDAFTARAN	DAERAH PENDAFTARAN	SK GELAR KEHORMATAN	TANGGAL SK GELAR KEHORMATAN	KET.	NO. JILID
12886	Juminta bin Wanta	9106578	IX/III-04/217/II/1989	16 Februari 1989	Cianjur			Asli	412
12887	Jumirah	9106642	IX/III/14/0235/V/89	19 Mei 1989	Kuningan			Asli	413
12888	Jumli	9095820	IX/III-05/344/PKRI/IV/87		Cimahi			Asli	238
12889	Jumli	9109315	IX-III/02/110/V/1989	30 Mei 1989	Bogor			Asli	451
12890	Jumli bin Jahim	9098217	IX/III/10/18/X/1986	19 Oktober 1986	Karawang			Fotokopi	291
12891	Jumna bin Salim	9098190	IX-III-06/597/III/1987	9 Maret 1987	Sumedang			Asli	290
12892	Jumri	9106610	IX/III-09/1484/V/1987	19 Mei 1987	Ciamis			Asli	412
12893	Jumri	9112909	IX/III-08/057/V/1989	29 Mei 1989	Tasikmalaya			Fotokopi	533
12894	Jumri bin Raijan	9083617	IX.06/077/III/1979	29 Maret 1979	Karawang			Asli	106
12895	Jumrin bin One	9082921	IX/04/423/XII/1980	27 Desember 1980	Garut			Asli	97
12896	Jumroni	9084748	IX/17/0152/III/1979	05 Maret 1979	Cianjur			Asli	122
12897	Jumroni Soleh	9109082	IX-III/04/389/V/1989	30 Mei 1989	Cianjur			Asli	448
12898	Jumsa	9101450	IX-III/08/258/IX/1988	29 September 1988	Tasikmalaya			Asli	343
12899	Jumsan bin Masrik	9084696	IX.06/821/V/1981	16 Mei 1981	Kerawang			Asli	122
12900	Jumsani	9084718	IX/09/0174/IV/1980	19 April 1980	Majalengka			Asli	122
12901	Jumsari	9095823	IX-III-06/789/V/87	4 Mei 1987	Sumedang			Asli	238
12902	Jumsih	9098242	IX/III-16/667/VI/87	13 Juni 1987	Majalengka			Asli	291
12903	Jumsin	9093687	IX/14/709/XII/83	30 Desember 1983	Sumedang			Asli	207
12904	Jumsir	9092543	IX/06/073/III/1979	29 Maret 1979	Kerawang			Asli	199
12905	Juna	9111202	IX/III-08/366/VI/1987	29 Juni 1987	Tasikmalaya			Fotokopi	492
12906	Juna bin Ace	9101412	IX-III/04/050/IV/1987	20 April 1987	Cianjur			Asli	342
12907	Juna bin Arbai	9084754	IX/17/0821/VII/1979	27 Juli 1979	Cianjur			Asli	122
12908	Juna bin Sarnasik	9095824	IX-III/07/487/I/1987	24 Januari 1987	Garut			Asli	238
12909	Junaedi		2406/B/6/III/59	15 Maret 1959	Pandegelang			Fotokopi	7
12910	Junaedi	9084712	IX/07/0085/II/1979	01 Februari 1979	Kuningan			Asli	122
12911	Junaedi	9098195	IX/III-08/100/VIII/1988	24 Agustus 1988	Tasikmalaya			Asli	290
12912	Junaedi	9098209	IX/III-09/997/V/1987	19 Mei 1987	Ciamis			Asli	290
12913	Junaedi	9101480	IX-III/09/1036/V/1987	19 Mei 1987	Ciamis			Asli	343
12914	Junaedi	9106609	IX/III-09/963/V/1987	19 Mei 1987	Ciamis			Asli	412
12915	Junaedi	9106612	IX/III-09/94/IX/1988	15 September 1988	Ciamis			Asli	412
12916	Junaedi	9106622	IX/III-09/340/IX/1988	15 September 1988	Ciamis			Asli	413

NO. URUT	NAMA	NPV	NO. PENDAFTARAN	TANGGAL PENDAFTARAN	DAERAH PENDAFTARAN	SK GELAR KEHORMATAN	TANGGAL SK GELAR KEHORMATAN	KET.	NO. JILID
12917	Junaedi	9112925	IX-III/04/695/V/1989	30 Mei 1989	Cianjur			Asli	534
12918	Junaedi	9114662	IX/III-08/1443/V/1989	31 Mei 1989	Tasikmalaya			Asli	563
12919	Junaedi bin A. Sobana	9112936	IX-III/07/944/IV/1989	07 April 1989	Garut			Asli	534
12920	Junaedi bin Ihing	9084753	IX/17/0266/III/1979	08 Maret 1979	Cianjur			Asli	122
12921	Junaedi bin Janim	9106630	IX/III/10/071/IX/1988	05 September 1988	Karawang			Asli	413
12922	Junaedi bin Pe'i	9084751	IX/17/0242/III/1979	07 Maret 1979	Cianjur			Asli	122
12923	Junaedi bin Sayuti	9084750	IX/17/0055/XII/1978	05 Desember 1978	Cianjur			Asli	122
12924	Junaedi, H.	9114891	IX/III-08/1681/V/1989	31 Mei 1989	Tasikmalaya			Fotokopi	568
12925	Junaedi, R.	9086359	IX/12/0360/II/1980	08 Februari 1980	Subang			Asli	145
12926	Junaesih, Ny.	9106590	IX-III-06/240/XII/88	01 Desember 1988	Sumedang			Asli	412
12927	Junah	9095835	IX/III-16/381/II/1987	3 Februari 1987	Majalengka			Fotokopi	238
12928	Junan	9109345	IX-III-06/902/V/1989	20 Mei 1989	Sumedang			Asli	452
12929	Junan bin Poto	9084732	IX/12/0401/III/1981	16 Mei 1981	Subang			Asli	122
12930	Junanta	9101486	IX-III/09/1250/V/1987	19 Mei 1987	Ciamis			Asli	343
12931	Junanta	9106584	IX-III-06/1004/VI/1987	05 Juni 1987	Sumedang			Asli	412
12932	Junasih, Ny.	9098189	IX-III-06/517/III/1987	9 Maret 1987	Sumedang			Asli	290
12933	Junata	9098232	IX/III-16/176/XI/1986	18 Nopember 1986	Majalengka			Asli	291
12934	Juneb	9094684	IX/14/567/V/83	2 Desember 1983	Sumedang			Asli	217
12935	Juneb	9095813	IX/03/152/VIII/83	9 Agustus 1983	Bogor			Asli	238
12936	Juneb	9098229	IX/III/14/0003/XI/87	6 Mei 1987	Kuningan			Fotokopi	291
12937	Juneb bin Achjadi	9094673	IX/02/1861/12/1983	7 Desember 1983	Bandung			Asli	217
12938	Juned	9094697	IX/III-16/630/VI/87	13 Juni 1987	Majalengka			Asli	218
12939	Juned	9101446	IX-III/08/490/VI/1987	30 Juni 1987	Tasikmalaya			Asli	343
12940	Juned	9101467	IX-III/09/481/V/1987	19 Mei 1987	Ciamis			Asli	343
12941	Juned	9101492	IX-III/09/1455/V/1987	19 Mei 1987	Ciamis			Asli	343
12942	Juned	9106614	IX/III-09/106/IX/1988	15 September 1988	Ciamis			Asli	412
12943	Juned	9112904	IX-III/16/686/V/1989	27 Mei 1989	Majalengka			Asli	533
12944	Junen	9101476	IX-III/09/912/V/1987	19 Mei 1987	Ciamis			Asli	343
12945	Junen	9114899	IX/III/14/0800/V/1989	31 Desember 1989	Kuningan			Asli	568
12946	Junib	9101485	IX-III/09/1213/V/1987	19 Mei 1987	Ciamis			Asli	343
12947	Junub	9101461	IX-III/09/300/V/1987	19 Mei 1987	Ciamis			Asli	343

NO. URUT	NAMA	NPV	NO. PENDAFTARAN	TANGGAL PENDAFTARAN	DAERAH PENDAFTARAN	SK GELAR KEHORMATAN	TANGGAL SK GELAR KEHORMATAN	KET.	NO. JILID
12948	Junus	248160	1321/B/07/XII/1958	27 Desember 1958	Lebak			Asli	69
12949	Junus bin Gudih	84415	0128/B/2/II/1958	25 Nopember 1958	Bekasi			Asli	48
12950	Jupaeli Apandi	9106606	IX/III-08/579/I/1989	05 Januari 1989	Tasikmalaya			Asli	412
12951	Jupar bin Raib	9109330	IX-III/03/0277/V/1989	29 Mei 1989	Sukabumi			Asli	452
12952	Jupran bin H. Karjaya	9094680	IX-10/0498/IX/78	17 September 1978	Pandegelang			Asli	217
12953	Jupri	9109328	IX-III/03/0211/V/1989	18 Mei 1989	Sukabumi			Asli	452
12954	Jupri bin Abnu	9106575	IX/III-04/152/XII/1988	25 Desember 1988	Cianjur			Asli	412
12955	Jupri bin Karta	9098244	IX/III-17/12/XI/1986	10 Nopember 1986	Purwakarta			Asli	291
12956	Jupri S.	9094668	IX/02/240/5/1983	30 Mei 1983	Bandung			Asli	217
12957	Jupria bin Adhari	9111915	IX-III/20/059/VII/1988	31 Juli 1988	Lebak			Asli	511
12958	Jura Juwanda	9112933	IX-III/07/784/IV/1989	07 April 1989	Garut			Asli	534
12959	Juraeji	9101465	IX-III/09/424/V/1987	19 Mei 1987	Ciamis			Asli	343
12960	Juraeji	9109355	IX/III-08/782/IV/1989	26 April 1989	Tasikmalaya			Asli	453
12961	Jured	9083814	IX/XVIII/0156/III/1979	19 Maret 1979	Cirebon			Asli	109
12962	Jured	9101502	IX-III/13/305/VI/1987	26 Juni 1987	Cirebon			Asli	344
12963	Jurha	9094695	IX/III/14/0687/VI/87	15 Juni 1987	Kuningan			Asli	218
12964	Juri	9085802	IX/08/0281/XII/1980	19 Desember 1980	Lebak			Asli	139
12965	Juri Atab	9101406	IX-III/03/0392/IV/1987	22 April 1987	Sukabumi			Asli	342
12966	Juri Esnano	9101507	IX-III/14/714/VI/1987	17 Juni 1987	Kuningan			Asli	344
12967	Juriah B. Jali	9084757	IX/18/0868/12/1980	03 Desember 1980	Cirebon			Asli	123
12968	Juriah binti H. Abdul Rajak	9106410	IX/III/19/034/XI/1988	17 November 1988	Serang			Asli	409
12969	Juriah, H.	9098168	IX-III/02/77/II/1987	26 Februari 1987	Bogor			Asli	289
12970	Juriyah	9101510	IX-III/15/167/VI/1987	20 Juni 1987	Indramayu			Asli	344
12971	Jurki bin Kiam	9084691	IX.06/262/III/1979	31 Maret 1979	Kerawang			Asli	122
12972	Jusa		2205/B/7/I/59	12 Januari 1959	Lebak			Fotokopi	3
12973	Jusa		377/B/7XI/58	29 Nopember 1958	Lebak			Fotokopi	13
12974	Jusa	9095832	IX/14/0331/I/1987	29 Januari 1987	Kuningan			Asli	238
12975	Jusa	9095837	IX/III-16/398/II/87	23 Februari 1987	Majalengka			Asli	238
12976	Jusen	9101508	IX-III/14/728/VI/1987	20 Juni 1987	Kuningan			Asli	344
12977	Jusen bin Narsim	9101500	IX-III/11/189/VI/1987	15 Juni 1987	Subang			Asli	344
12978	Jusen Sutiaman	9114903	IX/III/14/1014/V/1989	31 Mei 1989	Kuningan			Asli	568

NO. URUT	NAMA	NPV	NO. PENDAFTARAN	TANGGAL PENDAFTARAN	DAERAH PENDAFTARAN	SK GELAR KEHORMATAN	TANGGAL SK GELAR KEHORMATAN	KET.	NO. JILID
12979	Jusim	9101431	IX-III/06/647/IV/1987	15 April 1987	Sumedang			Asli	342
12980	Jusminta	58769	P.1171/B/4/III/1959	16 Maret 1959	Purwakarta			Asli	40
12981	Jusuf	73831	2076/B/14/IV/59	02 April 1959	Garut			Asli	43
12982	Jusuf Bandjar	16339	0777/B/2/II/59	17 Februari 1959	Bekasi			Asli	35
12983	Jusuf bin Ratim	253234	3051/B/3/V/1959	02 Mei 1959	Karawang			Asli	72
12984	Jusuf Enoch	58745	03332/B/20/III/59	25 Maret 1959	Bandung			Asli	40
12985	Jusuf Natakusumah	253504	2430/B/18/IV/1959	02 April 1959	Tasikmalaya			Asli	77
12986	Jusup		0224/B.12/II/UL/1967	30 Juli 1967				Fotokopi	21
12987	Jusup	256208	849/B/6/I/59	28 Januari 1959	Pandegelang			Asli	88
12988	Jusup bin Asban		2878/B/Kuv/10/08/59	31 Agustus 1959	Cianjur			Fotokopi	8
12989	Jusup Sukandar	9101401	IX-III/02/327/VI/1987	24 Juni 1987	Bogor			Asli	342
12990	Jusup, R.	9086231	IX/01/0845/X/1979	20 Oktober 1979	Kodya Bandung			Asli	143
12991	Juti Julaeha, Ny.	9098180	IX/III-05/996/PKRI/VI/87	30 Juni 1987	Cimahi			Asli	290
12992	Juwaeni	9095833	IX/III-16/657/VI/87	13 Juni 1987	Majalengka			Asli	238
12993	Juwanta	9098233	IX/III-16/280/XII/1986	9 Desember 1986	Majalengka			Asli	291
12994	Juweni	9094687	IX/III/14/818/VII/87	26 Juni 1987	Kuningan			Asli	217
12995	Juweni	9095839	IX/III-16/689/VI/87	13 Juni 1987	Majalengka			Fotokopi	238
12996	Juyi	9101519	IX-III/16/638/VI/1987	13 Juni 1987	Majalengka			Asli	344
12997	K. Abdul Malik	9088191	IX/13/0580/X/79	30 Oktober 1979	Sukabumi			Asli	175
12998	K. Abdul Wahab	9101534	IX-III/2/418/VI/1987	26 Juni 1987	Bogor			Asli	344
12999	K. Adisumarto bin Kromo	9109393	IX-III/03/0275/V/1989	29 Mei 1989	Sukabumi			Asli	454
13000	K. Akyar	9088209	IX/18/0388/3/1979	30 Maret 1979	Cirebon			Asli	176
13001	K. Djamhari		2768/B/6/VI/1959	27 Juni 1959	Pandegelang			Fotokopi	26
13002	K. Econ Hasanudin	9115072	IX/III/14/1111/V/89	31 Mei 1989	Kuningan			Asli	572
13003	K. H. Chasan bin Saliman	9094712	IX/11/0832/VII/1983	25 Juli 1983	Serang			Asli	218
13004	K. H. Muchidin		2161/B/6/II/59	15 Februari 1959	Pandegelang			Fotokopi	15
13005	K. H. Usman	9092550	IX/10/27/IX/1978	02 September 1978	Pandeglang			Asli	199
13006	K. Harun	9101649	IX-III/09/415/V/1987	19 Mei 1987	Ciamis			Asli	346
13007	K. Ili Suhandi D	9088192	IX/13/0006/XII/1978	09 Desember 1978	Tasikmalaya			Asli	175
13008	K. Kastra bin Kari	9101717	IX-III/13/201/V/1987	14 Mei 1987	Cirebon			Asli	347
13009	K. KusnadI	9085002	IX/18/0103/III/1979	12 Maret 1979	Cirebon			Asli	126

NO. URUT	NAMA	NPV	NO. PENDAFTARAN	TANGGAL PENDAFTARAN	DAERAH PENDAFTARAN	SK GELAR KEHORMATAN	TANGGAL SK GELAR KEHORMATAN	KET.	NO. JILID
13010	K. L Soeherman Aliebashah	58690	03014/B/20/III/59	17 Maret 1959	Bandung			Asli	39
13011	K. M. H. Anwar Saripudin	9114995	IX-III/21/212/V/1989	31 Mei 1989	Kodya Bandung			Asli	570
13012	K. M. Sadikin	9084972	IX/17/0106/II/1979	20 Februari 1979	Cianjur			Asli	126
13013	K. Mihardja	250167	3082/B/19/IV/1959	28 April 1959	Ciamis			Asli	71
13014	K. Muhtar bin Dulmajid	9084873	IX/08/0056/XII/1978	15 Desember 1978	Lebak			Asli	124
13015	K. N Nazmudin bin KHA Sanusi	9088189	IX/13/0606/XI/79	05 November 1979	Sukabumi			Asli	175
13016	K. N. Thoyib bin Olih	9084827	IX/06/033/II/1979	17 Februari 1959	Karawang			Asli	124
13017	K. Nasution	9088161	IX/02/261/III/79	24 Maret 1979	Bandung			Asli	175
13018	K. Nuryaman	9095862	IX-III-06/677/IV/87	15 April 1987	Sumedang			Asli	239
13019	K. Rasdi	9085010	IX/18/018/III/1979	29 Maret 1979	Cirebon			Asli	126
13020	K. Rusman	9088207	IX/18/0231/3/1979	30 Maret 1979	Cirebon			Asli	175
13021	K. Rusman	9115086	IX/III-16/595/V/1989	15 Mei 1989	Majalengka			Asli	573
13022	K. Sakur	16127	517/B/8/II/59	06 Februari 1959	Bogor			Asli	34
13023	K. Sarifudin Wahdan	9087209	IX/18/0111/3/1979	12 Maret 1979	Cirebon			Asli	160
13024	K. Sastra Atmaja	9098344	IX/III-09/1590/V/1987	19 Mei 1987	Ciamis			Asli	295
13025	K. Soetidjo	9088172	IX/07/00124/II/79	15 Februari 1979	Kuningan			Asli	175
13026	K. Solihin	9095891	IX/III-13/15/9/1986	15 September 1986	Cirebon			Asli	239
13027	K. Suartaatmaja	9084946	IX/16/0119/XI/1978	20 Nopember 1978	Ciamis			Asli	125
13028	K. Suhada	9101692	IX-III/09/1567/V/1987	19 Mei 1987	Ciamis			Asli	346
13029	K. Suhendro	9084783	IX.10/0717/XII/1980	30 Desember 1980	Pandegelang			Asli	123
13030	K. Suhendro	9084772	IX/01/0133/9/1978	19 September 1978	Kota Madya Bandung			Asli	123
13031	K. Sukardi	9098258	IX/III-05/50/PKRI/12/86	19 Desember 1986	Cimahi			Asli	292
13032	K. Sukarna	9111215	IX-III/02/115/V/1989	30 Mei 1989	Bogor			Asli	492
13033	K. Sukarya	9098770	IX-III-06/075/X/1986	5 Oktober 1986	Sumedang			Asli	308
13034	K. Sukarya	9109394	IX-III/03/0276/V/1989	29 Mei 1989	Sukabumi			Asli	454
13035	K. Sumarna	9084778	IX/02/409/8/1979	03 Agustus 1979	Bandung			Asli	123
13036	K. Suparno	9095940	IX/III/17/130/VI/1987	15 Juni 1987	Purwakarta			Asli	240
13037	K. Supendi	9109460	IX/III-08/914/V/1989	05 Mei 1989	Tasikmalaya			Asli	456
13038	K. Suryadi	9088193	IX/13/0021/XII/1978	09 Desember 1978	Tasikmalaya			Asli	175
13039	K. Suryata	9095921	IX/III/14/0448/III/87	22 Maret 1987	Kuningan			Asli	240
13040	K. Sutarman	9112943	IX-III/03/0572/V/1989	31 Mei 1989	Sukabumi			Asli	534

NO. URUT	NAMA	NPV	NO. PENDAFTARAN	TANGGAL PENDAFTARAN	DAERAH PENDAFTARAN	SK GELAR KEHORMATAN	TANGGAL SK GELAR KEHORMATAN	KET.	NO. JILID
13041	K. Sutirah binti Warnan Suyitno	9098347	IX/III/10/184/IV/1987	15 April 1987	Karawang			Asli	295
13042	K. Suwirja	9112986	IX-III/14/1220/V/1989	31 Mei 1989	Kuningan			Asli	534
13043	K. Totong Sobari	9088198	IX/14/0287/IV/81/	06 April 1981	Sumedang			Asli	175
13044	K. Utji Sanoesi	115898	1570/B/11/VII/59	15 Juli 1959	Cirebon			Asli	54
13045	K. Wiraatmaja	9109465	IX/III-09/540/IX/1988	15 September 1988	Ciamis			Asli	456
13046	K. Wiranta	9101683	IX-III/09/1304/V/1987	19 Mei 1987	Ciamis			Asli	346
13047	K.A. Nasihin	9109461	IX/III-08/975/V/1988	29 Mei 1988	Tasikmalaya			Asli	456
13048	Kaab bin Kadiman		1493/B/6/III/59	14 Maret 1959	Pandegelang			Fotokopi	7
13049	Kaad bin H. Rohman	9113002	IX-III/21/390/V/1989	31 Mei 1989	Kodya Bandung			Asli	535
13050	Kaan	9101630	IX-III/08/587/I/1989	05 Januari 1989	Tasikmalaya			Asli	346
13051	Kaban		841/B/6/I/59	24 Januari 1959	Pandegelang			Fotokopi	26
13052	Kaban	9084969	IX/17/0311/III/1979	12 Maret 1979	Cianjur			Asli	126
13053	Kabul	9095898	IX/III-13/334/6/1987	26 Juni 1987	Cirebon			Asli	239
13054	Kabul	9101726	IX-III/13/334/VI/1987	26 Juni 1987	Cirebon			Asli	347
13055	Kacep bin Warjo	9109435	IX-III/07/202/II/1989	06 Februari 1989	Garut			Asli	455
13056	Kacung. S	9101794	IX-III/16/225/IV/1989	25 April 1989	Majalengka			Asli	348
13057	Kacut bin Jamtir	9084834	IX/06/802/V/1981	16 Mei 1981	Karawang			Asli	124
13058	Kada bin Wasri	9084836	IX/06/5731/XII/1980	09 Desember 1980	Karawang			Asli	124
13059	Kadam	9095932	IX/III-16/413/III/87	5 Maret 1987	Majalengka			Asli	240
13060	Kadama	9101765	IX-III/15/202/VI/1987	28 Juni 1987	Indramayu			Asli	348
13061	Kadan	9101771	IX-III/15/245/VI/1987	30 Juni 1987	Indramayu			Asli	348
13062	Kadar	9101739	IX-III/14/0028/VIII/1988	04 Agustus 1988	Kuningan			Asli	347
13063	Kadarusman	9106672	IX/III-05/909/PKRI/VI/87	30 Juni 1987	Cimahi			Asli	413
13064	Kadawi	9084987	IX/18/0026/I/1979	13 Januari 1979	Cirebon			Asli	126
13065	Kadawi	9098361	IX/III-13/156/3/1987	7 Maret 1987	Cirebon			Asli	295
13066	Kadi	9101632	IX-III/08/595/I/1989	07 Januari 1989	Tasikmalaya			Asli	346
13067	Kadi	9115014	IX-III-06/1310/V/1989	30 Mei 1989	Sumedang			Asli	571
13068	Kadi bin Djariman		1882/B/7/I/59	07 Januari 1959	Lebak			Fotokopi	3
13069	Kadi Kamsin	9084816	IX/14/0272/IV/1981	06 April 1981	Sumedang			Asli	123
13070	Kadim	9101704	IX-III/2/153/VI/1987	08 Juni 1987	Subang			Asli	347
13071	Kadima	9101709	IX-III/12/60/VI/1987	15 Juni 1987	Kodya Cirebon			Asli	347

NO. URUT	NAMA	NPV	NO. PENDAFTARAN	TANGGAL PENDAFTARAN	DAERAH PENDAFTARAN	SK GELAR KEHORMATAN	TANGGAL SK GELAR KEHORMATAN	KET.	NO. JILID
13072	Kadiman	16346	682/B/II/VI/59	10 Juni 1959	Cirebon			Asli	35
13073	Kadimin	9084804	IX/3/271/XII/1980	27 Desember 1980	Bogor			Asli	123
13074	Kadin bin Djunaedi	9084922	IX/13/0457/III/1979	30 Maret 1979	Sukabumi			Asli	125
13075	Kadina	9085013	IX/18/0696/XII/1979	15 Desember 1979	Cirebon			Asli	126
13076	Kadinut	9114960	IX/III-13/334/V/1989	30 Mei 1989	Cirebon			Asli	570
13077	Kadir	9101755	IX-III/15/100/VI/1987	20 Juni 1987	Indramayu			Asli	347
13078	Kadir bin Dasa	253913	745/B/7/XII/1958	10 Desember 1958	Lebak			Asli	80
13079	Kadir bin Kamid	9084904	IX/II/000812/V/1981	16 Mei 1981	Serang			Asli	125
13080	Kadir bin Usman	9088186	IX/11/000148/II/1979	25 Februari 1979	Serang			Asli	175
13081	Kadir Hidayat	9084805	IX/3/368/V/1981	14 Mei 1981	Bogor			Asli	123
13082	Kadir Ludin	9084777	IX/01/0065/8/1978	26 Agustus 1978	Kota Madya Bandung			Asli	123
13083	Kadira	9098360	IX/III-13/148/3/1987	5 Maret 1987	Cirebon			Asli	295
13084	Kadis	253519	1264/B/3/II/1959	28 Februari 1959	Karawang			Asli	77
13085	Kadis	9101756	IX-III/15/104/VI/1987	20 Juni 1987	Indramayu			Asli	347
13086	Kadjam bin Rodji	16136	661/B/8/II/59	13 Februari 1959	Bogor			Asli	34
13087	Kadma	9101708	IX-III/12/09/X/1986	08 Oktober 1986	Kodya Cirebon			Asli	347
13088	Kadma	9101713	IX-III/13/116/I/1987	05 Januari 1987	Cirebon			Asli	347
13089	Kadma	9101745	IX-III/15/29/VI/1987	15 Juni 1987	Indramayu			Asli	347
13090	Kadma	9109475	IX/III-09/562/IX/1988	15 September 1988	Ciamis			Fotokopi	456
13091	Kadma	9111246	IX/III/14/0490/V/1989	31 Mei 1989	Kuningan			Asli	493
13092	Kadma	9111247	IX/III/14/0496/V/1989	31 Mei 1989	Kuningan			Asli	493
13093	Kadma bin Arhayi	9101568	IX-III/05/1079/VI/1987	30 Juni 1987	Cimahi			Asli	345
13094	Kadmi	9111224	IX-III-06/146/X/1986	05 Oktober 1986	Sumedang			Fotokopi	493
13095	Kadmila	9084998	IX/18/0877/XII/1980	03 Desember 1980	Cirebon			Asli	126
13096	Kadmina	9095896	IX/III-13/240/5/1987	20 Mei 1987	Cirebon			Fotokopi	239
13097	Kadmina, Ny.	9098368	IX/III-13/240/5/1987	20 Mei 1987	Cirebon			Asli	295
13098	Kadminah	9115059	IX/III/14/0972/V/89	31 Mei 1989	Kuningan			Asli	572
13099	Kadmira	9114957	IX/III-13/322/V/1989	30 Mei 1989	Cirebon			Asli	570
13100	Kadna	9092724	IX/07/431/XII/83	15 Desember 1983	Kuningan			Asli	202
13101	Kadna Sukarna bin Satma	9109437	IX-III/07/252/III/1989	27 Maret 1989	Garut			Asli	455
13102	Kadong		/B/7XI/58	28 Nopember 1958	Lebak			Fotokopi	13

NO. URUT	NAMA	NPV	NO. PENDAFTARAN	TANGGAL PENDAFTARAN	DAERAH PENDAFTARAN	SK GELAR KEHORMATAN	TANGGAL SK GELAR KEHORMATAN	KET.	NO. JILID
13103	Kadran	88317	795/B/11/VII/59	14 Juli 1959	Cirebon			Asli	49
13104	Kadrawi	9085007	IX/18/0892/XII/1980	04 Desember 1980	Cirebon			Asli	126
13105	Kadrawi bin Sarmawi	9114961	IX/III-13/366/V/1989	30 Mei 1989	Cirebon			Asli	570
13106	Kadri	9101661	IX-III/09/644/V/1987	19 Mei 1987	Ciamis			Asli	346
13107	Kadri	9114965	IX/III/14/0993/V/1989	31 Mei 1989	Kuningan			Asli	570
13108	Kadria	9101585	IX-III/06/918/VI/1987	05 Juni 1987	Sumedang			Asli	345
13109	Kadul	9109486	IX/III/10/256/V/1989	22 Mei 1989	Karawang			Asli	457
13110	Kadung/Kanapi		3541/B/7/III/59	21 Maret 1959	Lebak			Fotokopi	3
13111	Kadwa	250161	3120/B/19/IV/1959	29 April 1959	Ciamis			Asli	71
13112	Kadwia	9106679	III-05/067/PKRI/XII/1988	27 Desember 1988	Cimahi			Asli	413
13113	Kaedi (Soekaidi)	9084765	IX/01/0259/3/1979	04 Maret 1979	Kota Madya Bandung			Asli	123
13114	Kaelani	9084892	IX-10/0655/IX/XII/1980	17 Desember 1980	Pandeglang			Asli	125
13115	Kaem bin Jomak	9101728	IX-III/13/11/VIII/1988	11 Agustus 1988	Cirebon			Asli	347
13116	Kaeman b. Sarpin	90848798	IX/3/128/3/1979	16 Maret 1979	Bogor			Asli	123
13117	Kaemi		1168/B/6/II/59	10 Februari 1959	Pandegelang			Fotokopi	7
13118	Kaer		3599/B/7/III/59	03 Maret 1959	Lebak			Fotokopi	14
13119	Kahar	115900	1530/B/11/VII/59	15 Juli 1959	Cirebon			Asli	54
13120	Kahar bin Ranya	9085005	IX/18/0737/I/1980	04 Januari 1980	Cirebon			Asli	126
13121	Kahar bin Sampan	9084962	IX/18/0605/IX/1979	28 September 1979	Cirebon			Asli	126
13122	Kahdi	9098410	IX-III/21/048/I/87	27 Januari 1987	Kodya Bandung			Asli	297
13123	Kahdi	9111925	IX-III/08/231/VI/1987	08 Juni 1987	Tasikmalaya			Asli	511
13124	Kahdi	9115025	IX/III-II/39/V/89	2 Mei 1989	Subang			Asli	571
13125	Kahdi bin Tarhadi	9098279	IX/III-05/503/PKRI/V/87	20 Mei 1987	Cimahi			Asli	293
13126	Kahdim	9109449	IX/III-08/665/II/1989	18 Februari 1989	Tasikmalaya			Asli	455
13127	Kahi	9111216	IX-III/03/0103/II/1989	15 Februari 1989	Sukabumi			Asli	492
13128	Kahim	9098301	IX-III-06/507/III/1987	9 Maret 1987	Sumedang			Asli	293
13129	Kahin	9109385	IX-III/07/0107/III/1989	15 Februari 1989	Sukabumi			Asli	454
13130	Kahma	9114921	IX-III-06/1417/V/1989	30 Mei 1989	Sumedang			Asli	569
13131	Kahmad	9098311	IX-III-06/821/VI/87	5 Juni 1987	Sumedang			Asli	294
13132	Kahman	9084931	IX/14/0204/I/1979	10 Januari 1979	Sumedang			Asli	125
13133	Kahmid	9109410	IX-III-06/650/V/1989	04 Mei 1989	Sumedang			Asli	454

NO. URUT	NAMA	NPV	NO. PENDAFTARAN	TANGGAL PENDAFTARAN	DAERAH PENDAFTARAN	SK GELAR KEHORMATAN	TANGGAL SK GELAR KEHORMATAN	KET.	NO. JILID
13134	Kahmid	9114986	IX-III/21/409/V/1989	31 Mei 1989	Kodya Bandung			Asli	570
13135	Kahmid bin Madrais	9095859	IX/III-05/95/PKRI/12/86	31 Desember 1986	Cimahi			Asli	239
13136	Kahpi	9084923	IX/13/0272/III/1979	26 Mei 1979	Sukabumi			Asli	125
13137	Kahri	9112954	IX-III/07/700/IV/1989	07 April 1989	Garut			Asli	534
13138	Kahri	9112971	IX-III/08/1354/V/1989	31 Mei 1989	Tasikmalaya			Asli	534
13139	Kahrum	9115002	IX-III-06/1066/V/1989	25 Mei 1989	Sumedang			Asli	571
13140	Kahrun	9114917	IX-III-06/1066/V/1989	25 Mei 1989	Sumedang			Fotokopi	569
13141	Kahya	9101577	IX-III/06/199/XI/1986	13 November 1986	Sumedang			Asli	345
13142	Kahya	9109447	IX/III-08/534/XII/1988	06 Desember 1988	Tasikmalaya			Asli	455
13143	Kaih	9098286	IX-III-06/847/VI/87	5 Juni 1987	Sumedang			Asli	293
13144	Kaih	9101550	IX-III/4/314/VI/1987	30 Juni 1987	Cianjur			Asli	344
13145	Ka'ih	9112948	IX-III/06/1109/V/1989	25 Mei 1989	Sumedang			Asli	534
13146	Kaih bin Hamami	9092845	IX/17/323/VIII/83	01 Agustus 1983	Cianjur			Asli	205
13147	Kaim bin Nian	107340	080/B/2/XI/58	12 Nopember 1958	Bekasi			Asli	52
13148	Kaimun Supandi	9101697	IX-III/10/62/I/1987	10 Januari 1987	Karawang			Asli	347
13149	Kainan bin Usa	9084838	IX/06/201/III/1979	30 Maret 1979	Karawang			Asli	124
13150	Kaipin	291920	2331/B/3/IV/1959	15 April 1959	Karawang			Asli	92
13151	Kaita bin Tolib	9084846	IX/06/530/XI1980	29 Oktober 1980	Karawang			Asli	124
13152	Kajan	224153	P.687/B/4/II/1959	16 Februari 1959	Subang			Asli	62
13153	Kajat	9114915	IX-III-06/629/IV/1987	15 April 1987	Sumedang			Fotokopi	569
13154	Kajim bin Saryuki	9101596	IX-III/07/198/XII/1986	03 Desember 1986	Garut			Asli	345
13155	Kajut bin Saaman	9084830	IX/06/820/III/1981	16 Mei 1981	Karawang			Asli	124
13156	Kalam bin Anisan	9101699	IX-III/10/128/III/1987	04 Maret 1987	Karawang			Asli	347
13157	Kalani	9092254	IX-10/0543/VII/1979	07 Juli 1979	Pandeglang			Asli	195
13158	Kaldi	9098294	IX-III-06/248/XII/1986	15 Desember 1986	Sumedang			Asli	293
13159	Kali		2157/B/6/II/59	15 Februari 1959	Pandegelang			Fotokopi	23
13160	Kalijam	9112973	IX-III/09/652/IX/1988	15 September 1988	Ciamis			Asli	534
13161	Kalil	239507	302/B/6/XII/58	10 Desember 1958	Pandegelang			Asli	65
13162	Kalil	9101805	IX-III/18/202/XII/1986	13 Desember 1986	Pandeglang			Asli	348
13163	Kalim	9092256	IX/12/0199/VIII/1980	01 Agustus 1980	Subang			Asli	195
13164	Kalim	9114956	IX/III-13/305/V/1989	30 Mei 1989	Cirebon			Asli	570

NO. URUT	NAMA	NPV	NO. PENDAFTARAN	TANGGAL PENDAFTARAN	DAERAH PENDAFTARAN	SK GELAR KEHORMATAN	TANGGAL SK GELAR KEHORMATAN	KET.	NO. JILID
13165	Kalim	9114977	IX/III-15/146/V/1989	8 Mei 1989	Indramayu			Asli	570
13166	Kalim bin Eron	9115098	IX/III-17/176/V/1989	22 Mei 1989	Purwakarta			Asli	573
13167	Kalimah	9101727	IX-III/13/342/VI/1987	26 Juni 1987	Cirebon			Asli	347
13168	Kaliman	255969	960/B/3/II/1959	09 Februari 1959	Karawang			Asli	83
13169	Kaliya	9098358	IX/III-13/139/3/1987	2 Maret 1987	Cirebon			Asli	295
13170	Kalma	9098283	IX-III-06/758/V/1987	4 Mei 1987	Sumedang			Asli	293
13171	Kalma bin Suardi	9098306	IX-III-06/594/III/1987	9 Maret 1987	Sumedang			Asli	293
13172	Kalmad	9098284	IX-III-06/773/V/1987	4 Mei 1987	Sumedang			Asli	293
13173	Kalmad	9111922	IX-III/06/773/V/1987	04 Mei 1987	Sumedang			Asli	511
13174	Kalmin bin Djanah		822/B/7/XII/1958	10 Desember 1958	Lebak			Fotokopi	19
13175	Kalna bin Keta	9101556	IX-III/5/378/IV/1987	08 April 1987	Cimahi			Asli	344
13176	Kalna bin Keta	9111221	IX/III-05/378/IV/87	08 April 1987	Cimahi			Fotokopi	493
13177	Kalsa Priatna	9098271	IX/III-05/245/PKRI/I/87	14 Januari 1987	Cimahi			Asli	292
13178	Kalsad	9109401	IX-III-06/486/III/89	05 Maret 1989	Sumedang			Asli	454
13179	Kalsah, Ny.	9109428	IX-III-06/951/V/1989	25 Mei 1989	Sumedang			Asli	455
13180	Kalsam	9101691	IX-III/09/1530/V/1987	19 Mei 1987	Ciamis			Asli	346
13181	Kalsih	9112978	IX-III/II/24/V/1989	2 Mei 1989	Subang			Asli	534
13182	Kalsim	9109400	IX-III-06/4554/II/1989	07 Februari 1989	Sumedang			Asli	454
13183	Kalsum	9109521	IX-III/21/079/V/1989	07 Mei 1989	Kodya Bandung			Asli	458
13184	Kalsum	9114608	IX-III/02/380/V/1989	31 Mei 1989	Bogor			Asli	562
13185	Kalsum	9115095	IX/III/16/783/V/1989	27 Mei 1989	Majalengka			Asli	573
13186	Kaltam	115915	3563/B/19/V/59	14 Mei 1959	Ciamis			Asli	54
13187	Kaltum	9098291	IX-III-06/216/XII/86	15 Desember 1986	Sumedang			Asli	293
13188	Kalwin	9115028	IX/III-II/135/V/89	2 Mei 1989	Subang			Asli	571
13189	Kama	224196	4325/B/15/I/59	20 Januari 1959	Bandung			Asli	63
13190	Kama	9095930	IX/III-16/233/XII/1986	4 Desember 1986	Majalengka			Asli	240
13191	Kama B. Saja	9084800	IX/3/126/3/1979	15 Maret 1979	Bogor			Asli	123
13192	Kamad		3673/B/6/III/1959	01 Maret 1959	Pandegelang			Fotokopi	26
13193	Kamad	193645	3102/B/19/IV/59	29 April 1959	Jawa Barat			Asli	58
13194	Kamad	9088211	IX/18/0524/8/1979	07 Agustus 1979	Cirebon			Asli	176
13195	Kamad	9115045	IX/III/14/0781/V/1989	31 Mei 1989	Kuningan			Asli	572

NO. URUT	NAMA	NPV	NO. PENDAFTARAN	TANGGAL PENDAFTARAN	DAERAH PENDAFTARAN	SK GELAR KEHORMATAN	TANGGAL SK GELAR KEHORMATAN	KET.	NO. JILID
13196	Kamal	9084957	IX/16/0459/XI/1980	05 Nopember 1980	Ciamis			Asli	126
13197	Kamal	9112797	IX-III/08/1283/V/1989	31 Mei 1989	Tasikmalaya			Asli	532
13198	Kamal	9114942	IX/III-08/1660/V/1989	31 Mei 1989	Tasikmalaya			Asli	569
13199	Kamal	9114982	IX/III-16/402/II/1989	14 Februari 1989	Majalengka			Asli	570
13200	Kamal	9115058	IX/III/14/0969/V/1989	31 Mei 1989	Kuningan			Asli	572
13201	Kamal bin Karta	9106669	IX/III-04/281/IV/1989	25 April 1989	Cianjur			Asli	413
13202	Kamal bin Sidi	9098359	IX/III-13/145/3/1987	5 Maret 1987	Cirebon			Asli	295
13203	Kamali	9101764	IX-III/15/174/VI/1987	30 Juni 1987	Indramayu			Asli	348
13204	Kamaluddin L. Daeng Lily	166576	34/P/1/V/1959	16 Mei 1959	Makassar			Asli	56
13205	Kamaludin	9084954	IX/16/0101/X/1978	10 Oktober 1978	Ciamis			Asli	126
13206	Kamaludin	9112959	IX-III/07/582/IV/1989	07 April 1989	Garut			Asli	534
13207	Kamaludin	9112964	IX-III/07/743/IV/1989	07 April 1989	Garut			Asli	534
13208	Kamaludin	9112999	IX-III/21/364/V/1989	31 Mei 1989	Kodya Bandung			Asli	535
13209	Kamaludin bin Losim		839/B/9/1/1959	12 Januari 1959	Sukabumi			Fotokopi	18
13210	Kaman		1049/B/3/II/1959	12 Februari 1959	Karawang			Fotokopi	2
13211	Kaman	253609	244/B/15/X/1958	23 Oktober 1958	Bandung			Asli	78
13212	Kaman	9115027	IX/III-II/114/V/89	2 Mei 1989	Subang			Asli	571
13213	Kaman bin Djarian	16345	560/B/I/XI/1958	21 Nopember 1958	Tangerang			Asli	35
13214	Kaman bin Muhamad	224160	0401/B/2/I/59	10 Januari 1959	Bekasi			Asli	62
13215	Kamar	9084903	IX/II/00060/I/1979	03 Januari 1979	Serang			Asli	125
13216	Kamar	9113000	IX-III/21/366/V/1989	31 Mei 1989	Kodya Bandung			Asli	535
13217	Kamar bin Mahri	9112956	IX-III/07/552/IV/1989	07 April 1989	Garut			Asli	534
13218	Kamar bin Salikam		3424/B/7/II/1959	05 Februari 1959	Lebak			Fotokopi	3
13219	Kamar bin Tarina	9098366	IX/III-13/194/5/1987	12 Mei 1987	Cirebon			Asli	295
13220	Kamas Alias Elon	9101799	IX-III/16/05/VI/1988	04 Juni 1988	Majalengka			Asli	348
13221	Kamdan	9084939	IX/15/0066/XII/1978	09 Desember 1978	Tasikmalaya			Asli	125
13222	Kamdana	9092250	IX-10/0460/IX/1978	17 September 1978	Pandeglang			Asli	194
13223	Kamdani	9098330	IX/III/19/123/VI/87	30 Juni 1987	Serang			Asli	294
13224	Kamdani	9101634	IX-III/09/085/III/1987	26 Maret 1987	Ciamis			Asli	346
13225	Kamdani		3069/B/6/III/59	15 Maret 1959	Pandegelang			Fotokopi	7
13226	Kamdani bin Emus		01173/B/5/IV/1959	14 April 1959	Serang			Fotokopi	2

NO. URUT	NAMA	NPV	NO. PENDAFTARAN	TANGGAL PENDAFTARAN	DAERAH PENDAFTARAN	SK GELAR KEHORMATAN	TANGGAL SK GELAR KEHORMATAN	KET.	NO. JILID
13227	Kamdani bin Ibrohim		1726/B/6/IV/1959	02 April 1959	Pandegelang			Fotokopi	26
13228	Kamdi	9088965	IX/18/0-33/3/1979	19 Maret 1979	Cirebon			Asli	190
13229	Kamdi	9092727	IX/11/0923/XI/1983	28 November 1983	Serang			Asli	202
13230	Kamdjah	78544	0422/B/5/II/1959	02 Februari 1959	Serang			Asli	47
13231	Kamiah	9101796	IX-III/16/653/VI/1987	13 Juni 1987	Majalengka			Asli	348
13232	Kamid		2182/B/6/II/1959	15 Februari 1959	Pandegelang			Fotokopi	26
13233	Kamid	9092618	IX/02/006/5/83	02 Mei 1983	Bandung			Asli	200
13234	Kamid bin Armad	9112944	IX-III/04/758/V/1989	30 Mei 1989	Cianjur			Asli	534
13235	Kamid bin Saliman	78523	01129/B/5/IV/1959	14 April 1959	Serang			Asli	47
13236	Kamid Hidayat	9084768	IX/01/0939/4/1980	07 April 1980	Kota Madya Bandung			Asli	123
13237	Kamidin	98119	0588/B/5/II/1959	24 Februari 1959	Serang			Asli	51
13238	Kamidin	9088183	IX/11/000682/VI/80	25 Juni 1980	Serang			Asli	175
13239	Kamil	9084995	IX/18/0036/II/1979	05 Februari 1979	Cirebon			Asli	126
13240	Kamil	9085009	IX/18/0163/III/1979	29 Maret 1979	Cirebon			Asli	126
13241	Kamil	9095922	IX/III-15/276/VI/87	30 Juni 1987	Indramayu			Fotokopi	240
13242	Kamil	9098402	IX/III-16/619/VI/87	13 Juni 1987	Majalengka			Asli	296
13243	Kamil	9101778	IX-III/15/276/VI/1987	30 Juni 1987	Indramayu			Asli	348
13244	Kamil	9111220	IX/III-04/598/V/89	30 Mei 1989	Cianjur			Asli	493
13245	Kamil	9115091	IX/III/16/726/II/1989	29 Februari 1989	Majalengka			Asli	573
13246	Kamil	9114971	IX/III/14/1288/V/1989	31 Mei 1989	Kuningan			Asli	570
13247	Kamil bin H. Said	9101538	IX-III/3/401/IV/1987	25 April 1987	Sukabumi			Asli	344
13248	Kamil bin Seman	9109494	IX/III-13/168/V/1989	26 Mei 1989	Cirebon			Asli	457
13249	Kamim	9085000	IX/18/0067/II/1979	20 Februari 1979	Cirebon			Asli	126
13250	Kamim	9101719	IX-III/13/212/V/1987	14 Mei 1987	Cirebon			Asli	347
13251	Kamim Brawijaya	9095892	IX/III-13/24/IX/1986	23 September 1986	Cirebon			Fotokopi	239
13252	Kamim Brawijaya	9101711	IX-III/13/24/IX/1986	23 September 1986	Cirebon			Asli	347
13253	Kamin	9084916	IX/12/0341/XI/1980	08 Nopember 1980	Subang			Asli	125
13254	Kamin	9111918	IX-III/04/616/V/1989	30 Mei 1989	Cianjur			Asli	511
13255	Kamin	9112946	IX-III/06/1058/V/1989	25 Mei 1989	Sumedang			Asli	534
13256	Kamin Kusen	9114708	IX/III-13/07/III/1991	6 Maret 1991	Cirebon			Asli	564
13257	Kamir	255990	235/B/7/I/1959	13 Januari 1959	Lebak			Asli	84

NO. URUT	NAMA	NPV	NO. PENDAFTARAN	TANGGAL PENDAFTARAN	DAERAH PENDAFTARAN	SK GELAR KEHORMATAN	TANGGAL SK GELAR KEHORMATAN	KET.	NO. JILID
13258	Kamisa	9095901	IX/III-13/221/5/1987	14 Mei 1987	Cirebon			Asli	239
13259	Kamli	9109416	IX-III-06/773/V/1989	20 Mei 1989	Sumedang			Asli	454
13260	Kamli	9109507	IX/III-15/119/IV/89	25 April 1989	Indramayu			Asli	457
13261	Kamon bin Bohari	9115038	IX/III-13/255/V/1989	30 Mei 1989	Cirebon			Asli	571
13262	Kamong bin Astin	78540	1271/B/3/II/1959	28 Februari 1959	Karawang			Asli	47
13263	Kampil bin Riin	193745	1429/B/1/II/1959	02 Februari 1959	Jawa Barat			Asli	60
13264	Kamrang		128/B/7/XI/1958	18 Nopember 1958	Lebak			Fotokopi	19
13265	Kamrat bin Karjim	9084850	IX/06/335/XI/1979	23 Nopember 1979	Karawang			Asli	124
13266	Kamri bin Ihromi	9095844	IX-III/07/463/I/1987	22 Januari 1987	Garut			Asli	238
13267	Kamria	9112955	IX-III/07/714/IV/1989	07 April 1989	Garut			Asli	534
13268	Kamsa	9095912	IX/14/0169/XII/1986	20 Desember 1986	Kuningan			Asli	239
13269	Kamsa	9109402	IX-III-06/501/III/1989	05 Maret 1989	Sumedang			Asli	454
13270	Kamsa	9115005	IX-III-06/1141/V/1989	25 Mei 1989	Sumedang			Asli	571
13271	Kamsa bin Peot	9109379	IX-III/02/77/II/1989	20 Februari 1989	Bogor			Asli	453
13272	Kamsah	9084882	IX/09/0203/6/1980	18 Juni 1980	Majalengka			Asli	124
13273	Kamsai		3085/B/6/III/59	14 Maret 1959	Pandegelang			Fotokopi	7
13274	Kamsan	9098357	IX/III-13/138/3/1987	2 Maret 1987	Cirebon			Asli	295
13275	Kamsan	9101789	IX-III/16/468/IV/1987	14 April 1987	Majalengka			Asli	348
13276	Kamsani	9088180	IX-10/0606/IX/IX/80	27 September 1980	Pandeglang			Asli	175
13277	Kamsani bin Sarmani	253394	0594/B/5/II/1959	24 Februari 1959	Serang			Asli	76
13278	Kamsari		018210/B/5/VII/1959	15 Juli 1959	Serang			Fotokopi	2
13279	Kamsari		/B/7/II/59	01 Februari 1959	Lebak			Fotokopi	13
13280	Kamsari		1492/B/7/XII/58	31 Desember 1958	Lebak			Fotokopi	14
13281	Kamsari	9084990	IX/18/0207/III/1979	29 Maret 1979	Cirebon			Asli	126
13282	Kamsari bin Abdulwahab		274/B/7/I/59	12 Januari 1959	Lebak			Fotokopi	13
13283	Kamsari bin Akmada	253356	127/B/7/XI/1958	17 Nopember 1958	Lebak			Asli	75
13284	Kamsik	250153	4725/B/16/IV/1959	03 April 1959	Sumedang			Asli	71
13285	Kamsin	9084993	IX-10/0708/IX/XII/1980	29 Desember 1980	Pandeglang			Asli	126
13286	Kamsin	9115008	IX-III-06/1212/V/1989	30 Mei 1989	Sumedang			Asli	571
13287	Kamsin	9115097	IX/III-17/171/V/1989	22 Mei 1989	Purwakarta			Asli	573
13288	Kamsin bin Jaiman	9088185	IX/11/000616/X/79	25 Oktober 1979	Serang			Asli	175

NO. URUT	NAMA	NPV	NO. PENDAFTARAN	TANGGAL PENDAFTARAN	DAERAH PENDAFTARAN	SK GELAR KEHORMATAN	TANGGAL SK GELAR KEHORMATAN	KET.	NO. JILID
13289	Kamsjuri bin Djamri	73896	3246/B/7/II/59	04 Februari 1959	Lebak			Asli	44
13290	Kamsu	9115093	IX/III-16/776/V/1989	25 Mei 1989	Majalengka			Asli	573
13291	Kamsudi	254029	2152/B/7/I/1959	12 Januari 1959	Lebak			Asli	82
13292	Kamsudin	9112974	IX-III/09/654/IX/1988	15 September 1988	Ciamis			Asli	534
13293	Kamsuri	239543	391/B/7/XII/58	01 Desember 1958	Lebak			Asli	66
13294	Kamsuri	9111244	IX/III/14/0473/V/1989	31 Mei 1989	Kuningan			Asli	493
13295	Kamta	9101574	IX-III/06/059/X/1986	05 Oktober 1986	Sumedang			Asli	345
13296	Kamud	9084997	IX/18/0943/XII/1980	06 Desember 1980	Cirebon			Asli	126
13297	Kamung Permana bin U. Gandadipura	9084874	IX/08/0493/V/1981	01 Mei 1981	Lebak			Asli	124
13298	Kamya bin Wartas Alm.	9098262	IX/III-05/671/PKRI/VI/1987	20 Juni 1987	Cimahi			Asli	292
13299	Kamyah	9101777	IX-III/15/273/VI/1987	30 Juni 1987	Indramayu			Asli	348
13300	Kana	9084925	IX/13/0434/III/1979	29 Maret 1979	Sukabumi			Asli	125
13301	Kana	9095851	IX-III/03/0316/II/1987	9 Februari 1987	Sukabumi			Asli	239
13302	Kana	9098269	IX/III-05/191/PKRI/I/87	13 Januari 1987	Cimahi			Asli	292
13303	Kana	9098272	IX/III-05/276/PKRI/I/87	15 Januari 1987	Cimahi			Asli	292
13304	Kana bin ii	9084926	IX/13/0876/XII/1980	20 Desember 1980	Sukabumi			Asli	125
13305	Kana/ Taen	78471	1497/B/2/VI/59	02 Juni 1959	Bekasi			Asli	46
13306	Kanan	9088202	IX/17/0364/V/79	15 Mei 1979	Cianjur			Asli	175
13307	Kanap	9084910	IX/12/0225/VIII/1980	10 Agustus 1980	Subang			Asli	125
13308	Kanap bin Hasan	9084844	IX/06/490/VIII/1980	18 Agustus 1980	Karawang			Asli	124
13309	Kanda	90848795	IX/02/415/10/1979	11 Oktober 1979	Bandung			Asli	123
13310	Kanda	9088158	IX/01/073/3/79	23 Maret 1979	Bandung			Asli	175
13311	Kanda	9094717	IX/14/512/X/1983	29 Oktober 1983	Sumedang			Asli	218
13312	Kanda	9095861	IX-III-06/786/V/1987	4 Mei 1987	Sumedang			Asli	239
13313	Kanda	9111923	IX-III/06/786/V/1987	04 Mei 1987	Sumedang			Asli	511
13314	Kandah bin Sumarta	9084814	IX/3/198/3/1979	30 Maret 1979	Garut			Asli	123
13315	Kandak	9114963	IX/III/14/0191/IV/1989	21 April 1989	Kuningan			Asli	570
13316	Kandar	9115066	IX/III/14/1037/V/1989	31 Mei 1989	Kuningan			Asli	572
13317	Kandar Wikatma	9101639	IX-III/09/187/V/1987	19 Mei 1987	Ciamis			Asli	346

NO. URUT	NAMA	NPV	NO. PENDAFTARAN	TANGGAL PENDAFTARAN	DAERAH PENDAFTARAN	SK GELAR KEHORMATAN	TANGGAL SK GELAR KEHORMATAN	KET.	NO. JILID
13318	Kandeg	9101791	IX-III/16/221/IV/1989	25 April 1989	Majalengka			Asli	348
13319	Kandi		2086/B/8/IV/1959	02 April 1959	Bogor			Fotokopi	21
13320	Kandi		2086/B/8/IV/59	02 April 1959	Bogor			Fotokopi	28
13321	Kandi	250178	2751/B/Kuv/10/08/59	27 Agustus 1959	Cianjur			Asli	71
13322	Kandi	90848790	IX/02/423/10/1979	11 Oktober 1979	Bandung			Asli	123
13323	Kandi	9092244	IX/04/672/V/1981	07 Mei 1981	Garut			Asli	194
13324	Kandi	9098335	IX/III-09/474/V/1987	19 Mei 1987	Ciamis			Asli	294
13325	Kandi	9098352	IX-III-11/82/V/87	21 Mei 1987	Subang			Asli	295
13326	Kandi	9101608	IX-III/07/761/III/1987	12 Maret 1987	Garut			Asli	345
13327	Kandi	9106664	IX/III-04/081/XI/1988	01 November 1988	Cianjur			Asli	413
13328	Kandi	9109397	III-05/162/PKRI/V/89	30 Mei 1989	Cimahi			Asli	454
13329	Kandi	9115017	IX-III/07/1090/IV/1989	07 April 1989	Garut			Asli	571
13330	Kandi bin Arnasan	9084971	IX/17/0602/VI/1979	20 Juni 1979	Cianjur			Asli	126
13331	Kandi bin Dani	9084967	IX/17/0132/II/1979	30 Februari 1979	Cianjur			Asli	126
13332	Kandi bin Encon	9095842	IX/02/1028/8/1983	28 Agustus 1983	Bandung			Asli	238
13333	Kandi bin Iyung	9098248	IX-III/02/153/PKRI/IV/1987	25 April 1987	Bogor			Asli	292
13334	Kandi bin Karmi	9109438	IX-III/07/307/III/1989	31 Maret 1989	Garut			Asli	455
13335	Kandi bin Madsa'i	9098260	IX/III-05/986/PKRI/VI/87	30 Juni 1987	Cimahi			Asli	292
13336	Kandi bin Nukri	9092242	IX/04/453/XII/1980	27 Desember 1980	Garut			Asli	194
13337	Kandi bin Sahurdi	9111226	IX-III-08/78/I/87	03 Januari 1987	Tasikmalaya			Fotokopi	493
13338	Kandi bin Supardi	9114925	IX-III/07/855/IV/1989	07 April 1989	Garut			Asli	569
13339	Kandi bin Yunan	9084968	IX/17/0301/IV/1979	02 April 1979	Cianjur			Asli	126
13340	Kandi Utja	73909	01168/B/20/XII/58	18 Desember 1958	Bandung			Asli	44
13341	Kandit (Tjemah)	48455	01533/B/2/VI/1959	02 Juni 1959	Bekasi			Asli	37
13342	Kandjum	9101600	IX-III/07/318/I/1987	07 Januari 1987	Garut			Asli	345
13343	Kanim bin Askam		763/B/7/XII/58	10 Desember 1958	Lebak			Fotokopi	13
13344	Kanim bin Erti	9092548	IX/06/423/III/1980	01 Maret 1980	Kerawang			Asli	199
13345	Kanim bin Kaisan	9092246	IX.06/426/III/1980	01 Maret 1980	Karawang			Asli	194
13346	Kanim bin Nariin		3287/B/8/V/59	09 Mei 1959	Bogor			Fotokopi	28
13347	Kanin bin Asmar	9084851	IX/06/350/XI/1979	26 Nopember 1979	Karawang			Asli	124

NO. URUT	NAMA	NPV	NO. PENDAFTARAN	TANGGAL PENDAFTARAN	DAERAH PENDAFTARAN	SK GELAR KEHORMATAN	TANGGAL SK GELAR KEHORMATAN	KET.	NO. JILID
13348	Kanjun	9106657	IX-III/02/35/XII/1988	14 Desember 1988	Bogor			Asli	413
13349	Kanta	248072	P.1053/B/4/III/1959	12 Maret 1959	Subang			Asli	68
13350	Kanta	256162	1727/B/9/II/1959	23 Februari 1959	Sukabumi			Asli	87
13351	Kanta	9088195	IX/14/0315/IV/81	06 April 1981	Sumedang			Asli	175
13352	Kanta	9095852	IX-III/03/0443/V/1987	18 Mei 1987	Sukabumi			Asli	239
13353	Kanta	9095865	IX-III-06/101/X/1986	5 Oktober 1986	Sumedang			Asli	239
13354	Kanta	9095866	IX-III-06/222/XII/1986	15 Desember 1986	Sumedang			Asli	239
13355	Kanta	9098263	IX/III-05/731/PKRI/VI/87	24 Juni 1987	Cimahi			Asli	292
13356	Kanta	9098292	IX-III-06/219/XII/1986	15 Desember 1986	Sumedang			Asli	293
13357	Kanta	9098293	IX-III-06/235/XII/1986	15 Desember 1986	Sumedang			Asli	293
13358	Kanta	9101573	IX-III/06/057/X/1986	05 Oktober 1986	Sumedang			Asli	345
13359	Kanta	9101684	IX-III/09/1332/V/1987	19 Mei 1987	Ciamis			Asli	346
13360	Kanta	9101741	IX-III/14/0134/III/1989	30 Maret 1989	Kuningan			Asli	347
13361	Kanta	9109492	IX/III-13/144/IV/1989	21 April 1989	Cirebon			Asli	457
13362	Kanta	9115060	IX/III/14/1006/V/1989	31 Mei 1989	Kuningan			Asli	572
13363	Kanta	166618	3343/B/16/II/1959	20 Februari 1959	Sumedang			Asli	56
13364	Kanta Atmadja	9111239	IX/III/14/432/V/1989	31 Mei 1989	Kuningan			Asli	493
13365	Kanta Atmaja	9098369	IX/III/14/0760/VI/87	26 Juni 1987	Kuningan			Asli	295
13366	Kanta Ban Sa't	9095854	IX-III/03/0553/VI/1987	25 Juni 1987	Sukabumi			Asli	239
13367	Kanta bin Djudju	193735	1190/B/9/I/1959	20 Januari 1959	Jawa Barat			Asli	60
13368	Kanta bin Madris	9084981	IX/17/0763/VII/1979	25 Juli 1979	Cianjur			Asli	126
13369	Kanta bin Sartibi	9101545	IX-III/4/084/IV/1987	25 April 1987	Cianjur			Asli	344
13370	Kanta bin Sobari	9101552	IX-III/4/013/IX/1988	01 September 1988	Cianjur			Asli	344
13371	Kanta bin Suki	9101544	IX-III/4/082/IV/1987	23 April 1987	Cianjur			Asli	344
13372	Kanta Casdi	9114966	IX/III/14/1000/V/1989	31 Mei 1989	Kuningan			Asli	570
13373	Kanta Waslan	9111249	IX/III/14/0510/V/1989	31 Mei 1989	Kuningan			Asli	493
13374	Kanta Wilastra	9084864	IX/07/0008/I/1979	02 Januari 1979	Kuningan			Asli	124
13375	Kantaatmaja	9084856	IX/07/0074/I/1979	15 Januari 1979	Kuningan			Asli	124
13376	Kantawaria	9093693	IX/07/354/XI/83	20 November 1983	Kuningan			Asli	207
13377	Kantor bin Akir	261014	2552/B/3/IV/59	17 April 1959	Karawang			Asli	90
13378	Kantor bin Siin	9084894	IX/II/000514/III/1979	30 Maret 1979	Serang			Asli	125

NO. URUT	NAMA	NPV	NO. PENDAFTARAN	TANGGAL PENDAFTARAN	DAERAH PENDAFTARAN	SK GELAR KEHORMATAN	TANGGAL SK GELAR KEHORMATAN	KET.	NO. JILID
13379	Kantul bin Dakin	253728	059/B/2/XI/1958	19 Nopember 1958	Bekasi			Asli	79
13380	Kanud	9115010	IX-III-06/1284/V/1989	30 Mei 1989	Sumedang			Asli	571
13381	Kapi bin Arman	9084872	IX/08/0007/XI/1978	30 Nopember 1979	Lebak			Asli	124
13382	Kapi bin Saira	239514	478/B/7/XII/58	01 Desember 1958	Lebak			Asli	65
13383	Kaprawi	9094615	IX/17/0130/VIII/1983	1 Agustus 1983	Cianjur			Asli	216
13384	Kaprawi	9109495	IX/III-13/176/V/1989	12 Mei 1989	Cirebon			Asli	457
13385	Kapud bin Samudin	9101814	IX-III/19/0142/VI/1987	30 Juni 1987	Serang			Asli	348
13386	Kar'ah		1962/B/9/III/59	Maret 1959	Sukabumi			Fotokopi	18
13387	Karama Kadim	9114964	IX/III/14/0983/V/1989	31 Desember 1989	Kuningan			Asli	570
13388	Karba	9098383	IX/III/14/0692/VI/87	16 Juni 1987	Kuningan			Asli	296
13389	Karba	9109497	IX/III-13/197/V/1989	29 Mei 1989	Cirebon			Asli	457
13390	Karbini	9084978	IX/17/0235/III/1979	07 Maret 1979	Cianjur			Asli	126
13391	Karbini	9106671	IX/III-04/383/V/89	29 Mei 1989	Cianjur			Asli	413
13392	Kardang	256027	1903/B/9/II/1959	28 Februari 1959	Sukabumi			Asli	85
13393	Kardangi	84448	2902/B/18/IV/1959	15 April 1959	Tasikmalaya			Asli	48
13394	Kardawi	9101766	IX-III/15/205/VI/1987	30 Juni 1987	Indramayu			Asli	348
13395	Kardi	9092257	IX/12/0335/II/1980	08 Februari 1980	Subang			Asli	195
13396	Kardi	9094729	IX/III/14/0408/II/87	23 Februari 1987	Kuningan			Asli	218
13397	Kardi	9095843	IX-III-06/001/X/86	5 Oktober 1986	Sumedang			Asli	238
13398	Kardi	9098362	IX/III-13/175/3/1987	26 Maret 1987	Cirebon			Asli	295
13399	Kardi	9098396	IX/III-16/286/XII/1986	9 Desember 1986	Majalengka			Asli	296
13400	Kardi	9101631	IX-III/08/592/I/1989	07 Januari 1989	Tasikmalaya			Asli	346
13401	Kardi	9109404	IX-III-06/539/IV/1989	08 April 1989	Sumedang			Asli	454
13402	Kardi	9111229	IX/III-08/569/XII/88	21 Desember 1988	Tasikmalaya			Asli	493
13403	Kardi	9111254	IX/III/14/0591/V/1989	31 Mei 1989	Kuningan			Asli	494
13404	Kardi	9111937	IX-III/09/768/IX/1988	15 September 1988	Ciamis			Asli	512
13405	Kardi	9112945	IX-III/06/1123/V/1989	25 Mei 1989	Sumedang			Asli	534
13406	Kardi	9112970	IX/III-08/833/V/1989	25 Mei 1989	Tasikmalaya			Fotokopi	534
13407	Kardi	9112997	IX-III/21/294/1989	31 Mei 1989	Kodya Bandung			Asli	535
13408	Kardi	9114930	IX/III-08/1520/V/1989	31 Mei 1989	Tasikmalaya			Asli	569
13409	Kardi bin Adnawi	9088159	IX/02/377/7/79	08 Juli 1979	Bandung			Asli	175

NO. URUT	NAMA	NPV	NO. PENDAFTARAN	TANGGAL PENDAFTARAN	DAERAH PENDAFTARAN	SK GELAR KEHORMATAN	TANGGAL SK GELAR KEHORMATAN	KET.	NO. JILID
13410	Kardi bin Isa	9109519	043/III-20/VIII/1988	01 Juli 1988	Lebak			Asli	458
13411	Kardi bin Iswan	48419	0517/B/2/I/59	24 Januari 1959	Bekasi			Asli	36
13412	Kardi bin Juan	9109445	IX-III/07/406/IV/1989	07 April 1989	Garut			Asli	455
13413	Kardi bin Juhri	9114914	IX-III/02/420/V/1989	31 Mei 1989	Bogor			Asli	568
13414	Kardi bin Karta	9112940	IX-III/02/228/V/1989	31 Mei 1989	Bogor			Asli	534
13415	Kardi bin Kasdi	78526	01113/B/5/IV/1959	14 April 1959	Serang			Asli	47
13416	Kardi bin Wikarta	9088168	IX/04/137/3/1979	26 Maret 1979	Garut			Asli	175
13417	Kardi Suarna	9109476	IX/III-09/528/IX/1988	15 September 1988	Ciamis			Asli	456
13418	Kardi. K	9101696	IX-III/09/237/IX/1988	15 September 1988	Ciamis			Asli	347
13419	Kardi/ Sukardi	9084806	IX/3/322/III/1981	11 Maret 1981	Bogor			Asli	123
13420	Kardia		P. 1957/B/4/IV/59	11 April 1959				Fotokopi	21
13421	Kardia		1497/B/16/I/1959	07 Januari 1959	Sumedang			Fotokopi	21
13422	Kardia	9094704	IX/02/1995/12/1983	22 Desember 1983	Bandung			Asli	218
13423	Kardia	9098296	IX-III-06/323/I/1987	20 Januari 1987	Sumedang			Asli	293
13424	Kardia	9098343	IX/III-09/1555/V/1987	19 Mei 1987	Ciamis			Asli	295
13425	Kardia bin Juanta	9084907	IX/12/0206/VIII/1980	01 Agustus 1980	Subang			Asli	125
13426	Kardia bin Madhasan	9088157	IX/01/0612/3/1979	21 Maret 1979	Bandung			Asli	175
13427	Kardia bin Madia	9084976	IX/17/0753/VII/1979	25 Juli 1979	Cianjur			Asli	126
13428	Kardian	84401	3727/B/18/VII/1959	10 Juni 1959	Tasikmalaya			Asli	48
13429	Kardijaya	9098307	IX-III-06/628/IV/1987	15 April 1987	Sumedang			Asli	293
13430	Kardiman	253665	056/B/20/X/1958	23 Oktober 1958	Kota Madya Bandung				78
13431	Kardiman	9101746	IX-III/15/34/VI/1987	15 Juni 1987	Indramayu			Asli	347
13432	Kardiman	9114949	IX/III-08/1772/V/1989	31 Mei 1989	Tasikmalaya			Asli	569
13433	Kardiman bin Kali	9084849	IX/06/336/XI/1979	26 Nopember 1979	Karawang			Asli	124
13434	Kardina	9088966	IX/18/0-17/3/1979	17 Maret 1979	Cirebon			Asli	190
13435	Kardip	9101583	IX-III/06/564/III/1987	09 Maret 1987	Sumedang			Asli	345
13436	Kardita	9109453	IX/III-08/712/III/1989	23 Maret 1989	Tasikmalaya			Asli	456
13437	Kardiyanto	9084955	IX/16/0005/X/1977	15 Oktober 1977	Ciamis			Asli	126
13438	Kardja	9101761	IX-III/15/159/VI/1987	20 Juni 1987	Indramayu			Asli	348
13439	Kardja	9109427	IX-III-06/947/V/1989	25 Mei 1989	Sumedang			Asli	455
13440	Kardjan Odong Suwardja	9109454	IX/III-08/764/IV/1989	12 April 1989	Tasikmalaya			Asli	456

NO. URUT	NAMA	NPV	NO. PENDAFTARAN	TANGGAL PENDAFTARAN	DAERAH PENDAFTARAN	SK GELAR KEHORMATAN	TANGGAL SK GELAR KEHORMATAN	KET.	NO. JILID
13441	Kardjo	9101620	IX-III/08/207/V/1987	04 Mei 1987	Tasikmalaya			Asli	345
13442	Kardjuki	9109408	IX-III-06/645/V/1989	04 Mei 1989	Sumedang			Asli	454
13443	Kardjuki	9111940	IX-III/14/046/IV/1983	30 April 1983	Sumedang			Asli	512
13444	Kardom	9101779	IX-III/16/36/X/1986	01 Oktober 1986	Majalengka			Asli	348
13445	Kardun	256163	1737/B/9/II/1959	24 Februari 1959	Sukabumi			Asli	87
13446	Karel Simanjuntak	9088162	IX/3/333/IV/81	28 April 1981	Bogor			Asli	175
13447	Karhia	9109423	IX-III-06/830/V/1989	20 Mei 1989	Sumedang			Asli	455
13448	Kari	250193	1230/B/Kuv/10/04/59	12 April 1959	Cianjur			Asli	71
13449	Kari	9114955	IX/III-13/304/V/1989	20 Mei 1989	Kari			Asli	569
13450	Kar'i	9095855	IX/III-04/230/VI/1987	24 Juni 1987	Cianjur			Asli	239
13451	Kar'i	9114944	IX/III-08/1672/V/89	31 Mei 1989	Tasikmalaya			Asli	569
13452	Kari bin Idjan		1879/B/3/IV/1959	14 April 1959	Karawang			Fotokopi	2
13453	Kari bin Nurdja'i	9101598	IX-III/07/263/XII/1986	22 Desember 1986	Garut			Asli	345
13454	Kari bin Sanukri	9112952	IX-III/07/462/IV/1989	07 April 1989	Garut			Asli	534
13455	Karia	9101732	IX-III/14/0402/II/1987	23 Februari 1987	Kuningan			Asli	347
13456	Karib bin Ukro	9112942	IX-III/03/0400/V/1989	31 Mei 1989	Sukabumi			Asli	534
13457	Kariban	166664	01103/B/5/IV/59	14 April 1959	Serang			Asli	57
13458	Kariban bin Djakaria		1791/B/7/I/59	05 Januari 1959	Lebak			Fotokopi	3
13459	Karim		/B/7/II/59	05 Februari 1959	Lebak			Fotokopi	13
13460	Karim		1324/B/7/XII/1958	27 Desember 1958	Lebak			Fotokopi	20
13461	Karim		3900/B/6/VII/59	05 Juli 1959	Pandegelang			Fotokopi	23
13462	Karim		2685/B/6/I/59	25 Juni 1959	Pandegelang			Fotokopi	27
13463	Karim	9095871	IX-III/07/294/II/1987	5 Januari 1987	Garut			Asli	239
13464	Karim	9101591	IX-III/07/015/XI/1986	19 November 1986	Garut			Asli	345
13465	Karim	9101772	IX-III/15/251/VI/1987	30 Juni 1987	Indramayu			Asli	348
13466	Karim	9101787	IX-III/16/376/II/1987	03 Februari 1987	Majalengka			Asli	348
13467	Karim	9114939	IX/III-08/1614/V/1989	31 Mei 1989	Tasikmalaya			Asli	569
13468	Karim b. Alman	9084803	IX/3/85/3/1979	01 Maret 1979	Bogor			Asli	123
13469	Karim bin Acid	9084964	IX/17/0696/VII/1979	20 Juli 1979	Cianjur			Asli	126
13470	Karim bin Arwan	9109481	IX/III/10/161/III/1989	20 Maret 1989	Karawang			Asli	456
13471	Karim bin Entje		1956/B/Kuv/10/01/59	29 Januari 1959	Cianjur			Fotokopi	5

NO. URUT	NAMA	NPV	NO. PENDAFTARAN	TANGGAL PENDAFTARAN	DAERAH PENDAFTARAN	SK GELAR KEHORMATAN	TANGGAL SK GELAR KEHORMATAN	KET.	NO. JILID
13472	Karim bin Mardja	9112961	IX-III/07/637/IV/1989	07 April 1989	Garut			Asli	534
13473	Karim Kusni	9084883	IX/09/0022/3/1979	31 Maret 1979	Majalengka			Asli	124
13474	Karima	9098356	IX/III-13/133/2/1987	10 Februari 1987	Cirebon			Asli	295
13475	Kariman bin Asmin	9112993	IX/III/19/071/IV/1989	04 April 1989	Serang			Asli	535
13476	Karimi	9084945	IX/16/0131/XII/1978	01 Desember 1978	Ciamis			Asli	125
13477	Karinah	9098406	IX/III-16/495/V/1987	7 Mei 1987	Majalengka			Asli	296
13478	Karinah	9101759	IX-III/15/131/VI/1987	20 Juni 1987	Indramayu			Asli	348
13479	Karindu bin Joyo	9115018	IX-III/07/1113/IV/1989	07 April 1989	Garut			Asli	571
13480	Karipan		/B/7/XII/58	25 Desember 1958	Lebak			Fotokopi	3
13481	Karis		1921/B/7/I/59	07 Januari 1959	Lebak			Fotokopi	3
13482	Karis		1351/B/6/II/59	24 Februari 1959	Pandegelang			Fotokopi	7
13483	Karis	9084879	IX/08/0400/XII/1980	19 Desember 1980	Lebak			Asli	124
13484	Karis	9088044	IX-10/0697/IX/XII/80	27 Desember 1980	Pandeglang			Asli	173
13485	Karis Mulya	9109417	IX-III-06/782/VI/1989	05 Juni 1989	Sumedang			Asli	455
13486	Karisah		1712/B/6/IV/1959	02 April 1959	Pandegelang			Fotokopi	26
13487	Karisak	9095929	IX/III-16/226/XI/1986	25 Nopember 1986	Majalengka			Fotokopi	240
13488	Karisan bin Tara	9101769	IX-III/15/224/VI/1987	30 Juni 1987	Indramayu			Asli	348
13489	Karita	9114958	IX/III-13/328/V/1989	30 Mei 1989	Cirebon			Asli	570
13490	Kariya	9109512	IX/III-16/282/III/1989	01 Maret 1989	Majalengka			Asli	457
13491	Karja	16360	05542/B/20/7/59	08 Juli 1959	Bandung			Asli	35
13492	Karja	166643	6589/B/16/VII/59	08 Juli 1959	Sumedang			Asli	57
13493	Karja	193707	P.645/B/4/II/1959	10 Februari 1959	Jawa Barat			Asli	59
13494	Karja	9093700	IX/14/524/XI/83	08 November 1983	Sumedang			Asli	207
13495	Karja	9095919	IX/III/14/0394/IV/87	23 Februari 1987	Kuningan			Asli	240
13496	Karja	9098350	IX-III-11/21/I/1987	20 Januari 1987	Subang			Asli	295
13497	Karja	9101587	IX-III/06/980/VI/1987	05 Juni 1987	Sumedang			Asli	345
13498	Karja	9106659	IX-III/03/0364/III/1987	23 Maret 1987	Sukabumi			Asli	413
13499	Karja	9109418	IX-III-06/784/V/1989	15 Mei 1989	Sumedang			Asli	455
13500	Karja	9111242	IX/III/14/0450/V/1989	31 Mei 1989	Kuningan			Asli	493
13501	Karja	9111243	IX/III/14/0471/V/1989	31 Mei 1989	Kuningan			Asli	493
13502	Karja	9114962	IX/III-13/390/V/1989	30 Mei 1989	Cirebon			Asli	570

NO. URUT	NAMA	NPV	NO. PENDAFTARAN	TANGGAL PENDAFTARAN	DAERAH PENDAFTARAN	SK GELAR KEHORMATAN	TANGGAL SK GELAR KEHORMATAN	KET.	NO. JILID
13503	Karja Dinata	9088960	IX/05/25/I/1979	10 Januari 1979	Indramayu			Asli	190
13504	Karjan	9084985	IX/18/0916/XII/1980	05 Desember 1980	Cirebon			Asli	126
13505	Karji	9115013	IX-III-06/1309/V/1989	30 Mei 1989	Sumedang			Asli	571
13506	Karjo	107307	1295/B/18/I/59	13 Januari 1959	Tasikmalaya			Asli	52
13507	Karjo	9098303	IX-III-06/536/III/1987	9 Maret 1987	Sumedang			Asli	293
13508	Karjo	9101686	IX-III/09/1381/V/1987	19 Mei 1987	Ciamis			Asli	346
13509	Karjo	9115011	IX-III-06/1286/V/89	30 Mei 1989	Sumedang			Asli	571
13510	Karjo	9115024	IX/III-09/87/IX/1988	15 September 1988	Ciamis			Asli	571
13511	Karlan bin Tarsiman	9101758	IX-III/15/121/VI/1987	20 Juni 1987	Indramayu			Asli	347
13512	Karli	9088167	IX/04/114/3/1979	24 Maret 1979	Garut			Asli	175
13513	Karli Mchtar	9084928	IX/13/0565/X/1979	24 Oktober 1979	Sukabumi			Asli	125
13514	Karli Muhari Saputra	9084952	IX/16/0004/X/1977	07 Oktober 1977	Ciamis			Asli	126
13515	Karli Suarno	9109471	IX/III-09/470/IX/1988	15 September 1988	Ciamis			Asli	456
13516	Karma	73924	03323/B/20/III/59	25 Maret 1959	Bandung			Asli	44
13517	Karma	98107	2099/B/9/III/1959	05 Maret 1959	Sukabumi			Asli	51
13518	Karma	9084866	IX/07/0201/V/1980	02 Mei 1980	Kuningan			Asli	124
13519	Karma	9088200	IX/14/0105/1/1979	04 Januari 1979	Sumedang			Asli	175
13520	Karma	9088163	IX/04/124/3/1979	24 Maret 1979	Garut			Asli	175
13521	Karma	9098253	IX-III/03/0011/VIII/1986	27 Agustus 1986	Sukabumi			Asli	292
13522	Karma	9098264	IX/III-05/742/PKRI/VI/87	24 Juni 1987	Cimahi			Asli	292
13523	Karma	9098268	IX/III-05/154/PKRI/I/87	12 Januari 1987	Cimahi			Asli	292
13524	Karma	9098299	IX-III-06/452/II/1987	10 Februari 1987	Sumedang			Asli	293
13525	Karma	9101586	IX-III/06/947/VI/1987	05 Juni 1987	Sumedang			Asli	345
13526	Karma	9101625	IX-III/08/357/VI/1987	29 Juni 1987	Tasikmalaya			Asli	345
13527	Karma	9101760	IX-III/15/149/VI/1987	20 Juni 1987	Indramayu			Asli	348
13528	Karma	9106674	III-05/002/PKRI/VIII/1988	12 Agustus 1988	Cimahi			Asli	413
13529	Karma	9109419	IX-III-06/787/V/1989	15 Mei 1989	Sumedang			Asli	455
13530	Karma	9109482	IX/III/10/200/IV/1989	11 April 1989	Karawang			Fotokopi	457
13531	Karma	9111222	IX-III-06/006/X/86	05 Oktober 1986	Sumedang			Fotokopi	493
13532	Karma	9111225	IX-III-06/982/V/1989	25 Mei 1989	Sumedang			Asli	493
13533	Karma	9112949	IX-III/06/1168/V/1989	30 Mei 1989	Sumedang			Asli	534

NO. URUT	NAMA	NPV	NO. PENDAFTARAN	TANGGAL PENDAFTARAN	DAERAH PENDAFTARAN	SK GELAR KEHORMATAN	TANGGAL SK GELAR KEHORMATAN	KET.	NO. JILID
13534	Karma b. Mun	9115037	IX/III-13/251/V/1989	30 Mei 1989	Cirebon			Asli	571
13535	Karma bin Anadi	9114987	IX-III/21/487/V/89	31 Mei 1989	Kodya Bandung			Asli	570
13536	Karma bin Arsadireja	9084780	IX/02/550/11/1979	23 Nopember 1979	Bandung			Asli	123
13537	Karma bin Asik	9092396	IX/04/234/IX/1979	26 September 1979	Garut			Asli	197
13538	Karma bin Dasrah	9095894	IX/III-13/43/10/1986	7 Oktober 1986	Cirebon			Asli	239
13539	Karma bin Jasian	9094707	IX/03/401/XI/83	20 Nopember 1983	Bogor			Asli	218
13540	Karma bin Karlim	9098313	IX-III-06/985/VI/87	5 Juni 1987	Sumedang			Asli	294
13541	Karma bin Muad		1472/B/8/III/59	20 Maret 1959	Bogor			Fotokopi	28
13542	Karma bin Nara	253373	671/B/8/II/1959	13 Februari 1959	Bogor			Asli	75
13543	Karma bin Saad	9101541	IX-III/4/032/II/1987	10 Februari 1987	Cianjur			Asli	344
13544	Karma bin Sukardi	9094701	IX/02/1100/9/1983	10 September 1983	Bandung			Asli	218
13545	Karma bin Uhid	9109390	IX-III/03/0173/IV/1989	11 April 1989	Sukabumi			Asli	454
13546	Karmaatmaja	9101626	IX-III/08/375/VI/1987	30 Juni 1987	Tasikmalaya			Asli	345
13547	Karmad	9084854	IX/06/0309/XII/1980	26 Desember 1980	Karawang			Asli	124
13548	Karmad	9101770	IX-III/15/231/VI/1987	30 Juni 1987	Indramayu			Asli	348
13549	Karmadi	9101650	IX-III/09/419/V/1987	19 Mei 1987	Ciamis			Asli	346
13550	Karmadi	9101780	IX-III/16/200/IV/1989	05 April 1989	Majalengka			Asli	348
13551	Karmadinata	9115044	IX/III/14/0769/V/89	31 Mei 1989	Kuningan			Asli	572
13552	Karmadiraksa	9098378	IX/14/0324/I/1987	29 Januari 1987	Kuningan			Asli	296
13553	Karmadjaja	9111942	IX-III/14/587/V/1989	31 Mei 1989	Sumedang			Asli	512
13554	Karmaja	9101555	IX-III/5/169/V/1989	30 Mei 1989	Cimahi			Asli	344
13555	Karmali bin Sulaeman	9111218	IX-III/03/0329/V/1989	30 Mei 1989	Sukabumi			Asli	492
13556	Karman	98141	414/B/7/XII/58	01 Desember 1958	Lebak			Asli	51
13557	Karman	256207	851/B/6/I/59	28 Januari 1959	Pandegelang			Asli	88
13558	Karman	9084912	IX/12/0278/VIII/1980	18 Agutua 1980	Subang			Asli	125
13559	Karman	9084982	IX/17/0325/IV/1979	15 April 1979	Cianjur			Asli	126
13560	Karman	9095927	IX/III-16/141/XI/1986	4 Nopember 1986	Majalengka			Asli	240
13561	Karman	9114967	IX/III/14/1162/V/89	31 Mei 1989	Kuningan			Asli	570
13562	Karman	9115022	IX/III-08/1431/V/1989	31 Mei 1989	Tasikmalaya			Fotokopi	571
13563	Karman A.	9095941	IX/III-17/46/XII/1986	15 Desember 1986	Purwakarta			Asli	240
13564	Karman bin Adisuwita	9109439	IX-III/07/323/IV/1989	01 April 1989	Garut			Asli	455

NO. URUT	NAMA	NPV	NO. PENDAFTARAN	TANGGAL PENDAFTARAN	DAERAH PENDAFTARAN	SK GELAR KEHORMATAN	TANGGAL SK GELAR KEHORMATAN	KET.	NO. JILID
13565	Karman bin Madsukri	9109517	IX/III-17/151/VI/1987	06 Januari 1900	Purwakarta			Asli	458
13566	Karman bin Maja	9111916	IX-III/04/156/V/1987	21 Mei 1987	Cianjur			Asli	511
13567	Karman bin Salmi	9109430	IX-III-06/964/V/89	25 Mei 1989	Sumedang			Asli	455
13568	Karman bin Sartasik	9094699	IX/02/1001/8/1983	24 Agustus 1983	Bandung			Asli	218
13569	Karmana	9098319	IX/III-08/420/VI/1987	5 Juni 1987	Tasikmalaya			Asli	294
13570	Karmana	9101624	IX-III/08/355/VI/1987	29 Juni 1987	Tasikmalaya			Asli	345
13571	Karmani	248172	2765/B/7/I/1959	15 Januari 1959	Lebak			Asli	69
13572	Karmani	9084875	IX/08/0329/XII/1980	19 Desember 1980	Lebak			Asli	124
13573	Karmani	9084988	IX/18/0234/III/1979	30 Maret 1979	Cirebon			Asli	126
13574	Karmani bin Martaguna	9101566	IX-III/05/989/VI/1987	30 Juni 1987	Cimahi			Asli	345
13575	Karmanta	9098275	IX/III-05/359/PKRI/IV/87	01 April 1987	Cimahi			Asli	292
13576	Karmas bin Kartim	9084825	IX/06/259/III/1979	31 Maret 1979	Karawang			Asli	124
13577	Karmaya bin Madsarip	9101559	IX-III/5/640/VI/1987	11 Juni 1987	Cimahi			Asli	344
13578	Karmedi	9101607	IX-III/07/694/II/1987	07 Februari 1987	Garut			Asli	345
13579	Karmedi	9114945	IX/III-08/1679/V/1989	31 Mei 1989	Tasikmalaya			Asli	569
13580	Karmedi bin Muryasik	9114926	IX-III/07/659/IV/1989	07 April 1989	Garut			Asli	569
13581	Karmedi Juhana	253998	36/B/8/XI/1958	12 Nopember 1958	Bogor			Asli	82
13582	Karmeji bin Ilya	9109434	IX-III/07/196/II/1989	01 Februari 1989	Garut			Asli	455
13583	Karmen	9115034	IX/III-13/182/V/1989	22 Mei 1989	Cirebon			Asli	571
13584	Karmen Situmorang	61290	0482/B/20/XI/58	05 Nopember 1958	Bandung			Asli	41
13585	Karmi	9115050	IX/III/14/0822/V/1989	31 Mei 1989	Kuningan			Asli	572
13586	Karmi, Ny.	9111252	IX/III/14/0549/V/1989	31 Mei 1989	Kuningan			Asli	493
13587	Karmi, Nyi	9111223	IX-III-06/134/X/1986	05 Oktober 1986	Sumedang			Fotokopi	493
13588	Karmidi	9111932	IX-III/08/1194/V/1989	31 Mei 1989	Tasikmalaya			Asli	511
13589	Karmidi	9112996	IX-III/21/291/V/1989	31 Mei 1989	Kodya Bandung			Asli	535
13590	Karmidi	9115081	IX/III-16/484/II/1989	28 Februari 1989	Majalengka			Asli	572
13591	Karmiji	9114928	IX/III-08/1455/V/89	31 Mei 1989	Tasikmalaya			Asli	569
13592	Karmin	253300	036/B/5/XI/1958	20 Nopember 1958	Serang			Asli	74
13593	Karmin	9095917	IX/14/0167/XII/1986	20 Desember 1986	Kuningan			Asli	240
13594	Karmin	9111941	IX-III/14/464/V/1989	31 Mei 1989	Sumedang			Asli	512
13595	Karmin	9114969	IX/III/14/1238/V/1989	31 Mei 1989	Kuningan			Asli	570

NO. URUT	NAMA	NPV	NO. PENDAFTARAN	TANGGAL PENDAFTARAN	DAERAH PENDAFTARAN	SK GELAR KEHORMATAN	TANGGAL SK GELAR KEHORMATAN	KET.	NO. JILID
13596	Karmini	9114947	IX/III-08/1738/V/1989	31 Mei 1989	Tasikmalaya			Asli	569
13597	Karmita		5223/B/16/IV/1959	04 April 1959				Fotokopi	21
13598	Karmita	9088196	IX/14/0008/I/79	02 Januari 1979	Sumedang			Asli	175
13599	Karmita	9088197	IX/14/0321/IV/81	06 April 1981	Sumedang			Asli	175
13600	Karmita	9093695	IX/14/104/V/1983	19 Mei 1983	Sumedang			Asli	207
13601	Karmita	9098298	IX-III-06/414/II/1987	10 Februari 1987	Sumedang			Asli	293
13602	Karmita	9101558	IX-III/5/606/VI/1987	09 Juni 1987	Cimahi			Asli	344
13603	Karmita	9101572	IX-III/05/138/VI/1989	30 Juni 1989	Cimahi			Asli	345
13604	Karmita	9101750	IX-III/15/72/VI/1987	20 Juni 1987	Indramayu			Asli	347
13605	Karmita	9109425	IX-III-06/920/V/1989	25 Mei 1989	Sumedang			Asli	455
13606	Karmita	9111954	IX-III/21/142/V/1989	31 Mei 1989	Kodya Bandung			Asli	512
13607	Karmita	9112950	IX-III/06/1224/V/1989	30 Mei 1989	Sumedang			Asli	534
13608	Karmita	9115020	IX/III-08/1363/V/1989	31 Mei 1989	Tasikmalaya			Fotokopi	571
13609	Karmita bin Artasik	9098266	IX/III-05/856/PKRI/VI/87	26 Juni 1987	Cimahi			Asli	292
13610	Karmita bin Enus	9101553	IX-III/5/295/III/1987	07 Maret 1987	Cimahi			Asli	344
13611	Karmita bin H. Isa	9094709	IX/04/168/10/1983	24 Oktober 1983	Garut			Asli	218
13612	Karmita bin Holib	9084909	IX/12/0426/IV/1981	25 April 1981	Subang			Asli	125
13613	Karmita bin Nurhapi	9101595	IX-III/07/171/XII/1986	02 Desember 1986	Garut			Asli	345
13614	Karmiya bin Raket	9085001	IX/18/061/XI/1979	27 Nopember 1979	Cirebon			Asli	126
13615	Karmo	9109452	IX/III-08/711/III/1989	20 Maret 1989	Tasikmalaya			Asli	456
13616	Karmo	9112980	IX/III-14/0390/II/1987	23 Februari 1987	Kuningan			Fotokopi	534
13617	Karmo bin Aipan	9098252	IX-III/02/453/VI/1987	26 Juni 1987	Bogor			Asli	292
13618	Karmo bin Manggir		IX/06/583/XII/1980	09 Desember 1980	Karawang			Asli	124
13619	Karmus	9084819	IX/04/390/12/1980	27 Desember 1980	Garut			Asli	123
13620	Karna	61267	01320/B/20/XII/58	27 Desember 1958	Bandung			Asli	41
13621	Karna	115843	281/B/6/XII/58	09 Desember 1958	Pandegelang			Asli	53
13622	Karna	253426	195/B/7/XI/1958	25 Nopember 1958	Lebak			Asli	76
13623	Karna	9084815	IX/04/285/7/1980	22 Juli 1980	Garut			Asli	123
13624	Karna	9084891	IX-10/0375/IX/1978	15 September 1978	Pandeglang			Asli	125
13625	Karna	9084924	IX/13/0345/III/1979	28 Maret 1979	Sukabumi			Asli	125
13626	Karna	9088177	IX/09/0055/3/1979	31 Maret 1979	Majalengka			Asli	175

NO. URUT	NAMA	NPV	NO. PENDAFTARAN	TANGGAL PENDAFTARAN	DAERAH PENDAFTARAN	SK GELAR KEHORMATAN	TANGGAL SK GELAR KEHORMATAN	KET.	NO. JILID
13627	Karna	9092723	IX/02/1475/10/83	22 Oktober 1983	Bandung			Asli	202
13628	Karna	9098315	IX/III-08/49/XII/1986	20 Desember 1986	Tasikmalaya			Asli	294
13629	Karna	9098321	IX/III-08/510/VI/87	30 Juni 1987	Tasikmalaya			Asli	294
13630	Karna	9098365	IX/III-13/186/4/1987	07 April 1987	Cirebon			Asli	295
13631	Karna	9098372	IX/III/14/0010/VII/88	16 Juli 1988	Kuningan			Asli	295
13632	Karna	9098403	IX/III-16/672/VI/87	11 Juni 1987	Majalengka			Asli	296
13633	Karna	9101537	IX-III/3/268/XII/1986	11 Desember 1986	Sukabumi			Asli	344
13634	Karna	9101542	IX-III/4/036/II/1987	16 Februari 1987	Cianjur			Asli	344
13635	Karna	9101677	IX-III/09/1196/V/1987	19 Mei 1987	Ciamis			Asli	346
13636	Karna	9101703	IX-III/10/049/VIII/1988	11 Agustus 1988	Karawang			Asli	347
13637	Karna	9101731	IX-III/14/0400/II/1987	23 Februari 1987	Kuningan			Asli	347
13638	Karna	9101753	IX-III/15/94/VI/1987	20 Juni 1987	Indramayu			Asli	347
13639	Karna	9109463	IX/III-08/1041/V/1989	31 Mei 1989	Tasikmalaya			Asli	456
13640	Karna	9111245	IX/III/14/0488/V/89	31 Mei 1989	Kuningan			Asli	493
13641	Karna	9111933	IX-III/09/207/IX/1988	15 September 1988	Ciamis			Asli	511
13642	Karna	9114920	IX-III-06/1407/V/1989	30 Mei 1989	Sumedang			Asli	569
13643	Karna	9115004	IX-III-06/1138/V/1989	25 Mei 1989	Sumedang			Asli	571
13644	Karna	9115012	IX-III-06/1292/V/1989	30 Mei 1989	Sumedang			Asli	571
13645	Karna	9115029	IX/III-II/140/V/89	2 Mei 1989	Subang			Asli	571
13646	Karna	9109458	IX/III-08/851/VI/1989	05 Mei 1989	Tasikmalaya			Asli	456
13647	Karna	9109398	III-05/174/PKRI/V/89	30 Mei 1989	Cimahi			Asli	454
13648	Karna Atmadja	9111946	IX-III/14/0724/V/1989	31 Mei 1989	Sumedang			Asli	512
13649	Karna bin Kamang	9101757	IX-III/15/116/VI/1987	20 Juni 1987	Indramayu			Asli	347
13650	Karna bin Madtasan	9114924	IX-III/07/496/IV/89	07 April 1989	Garut			Asli	569
13651	Karna bin Manta	9109391	IX-III/03/0190/IV/1989	20 April 1989	Sukabumi			Asli	454
13652	Karna bin Nawian		380/B/Kuv/10/02/59	03 Februari 1959	Cianjur			Fotokopi	7
13653	Karna bin Rasidin	9109442	IX-III/07/393/IV/1989	07 April 1989	Garut			Asli	455
13654	Karna bin Sabi		1776/B/8/III/59	31 Maret 1959	Bogor			Fotokopi	28
13655	Karna Sasmita	9101676	IX-III/09/1189/V/1987	19 Mei 1987	Ciamis			Asli	346
13656	Karna Sopandi	9084782	IX/02/553/11/1979	23 Nopember 1979	Bandung			Asli	123
13657	Karna Umar	9101733	IX-III/14/0482/III/1987	23 Maret 1987	Kuningan			Asli	347

NO. URUT	NAMA	NPV	NO. PENDAFTARAN	TANGGAL PENDAFTARAN	DAERAH PENDAFTARAN	SK GELAR KEHORMATAN	TANGGAL SK GELAR KEHORMATAN	KET.	NO. JILID
13658	Karna Wasita	9112981	IX/III/14/0605/XI/1987	6 November 1987	Kuningan			Asli	534
13659	Karna. S	9101599	IX-III/07/283/I/1987	02 Januari 1987	Garut			Asli	345
13660	Karnadi bin Adnuki	9101606	IX-III/07/693/I/1987	07 Februari 1987	Garut			Asli	345
13661	Karnadi bin Daremi	9095872	IX-III/07/615/II/1987	2 Februari 1987	Garut			Asli	239
13662	Karnadi bin Eje	9112960	IX-III/07/623/IV/1989	07 April 1989	Garut			Asli	534
13663	Karnadisastra	9084860	IX/07/00210/V/1980	02 Mei 1980	Kuningan			Asli	124
13664	Karnaen	255955	2210/3/IV/1959	15 April 1959	Karawang			Asli	83
13665	Karnaen	9084941	IX/15/052/XII/1978	09 Desember 1978	Tasikmalaya			Asli	125
13666	Karnaen	9088153	IX/01/0677/3/79	22 Maret 1979	Bandung			Asli	175
13667	Karnaen	9101664	IX-III/09/843/V/1987	19 Mei 1987	Ciamis			Asli	346
13668	Karnaen	9109464	IX/III-08/1076/V/1989	31 Mei 1989	Tasikmalaya			Asli	456
13669	Karnaen	9112972	IX-III/09/613/IX/1988	15 September 1988	Ciamis			Asli	534
13670	Karnaen bin H. Latif	9101614	IX-III/07/870/IV/1987	20 April 1987	Garut			Asli	345
13671	Karnamiharja	9084975	IX/17/0797/VII/1979	27 Juli 1979	Cianjur			Asli	126
13672	Karnan	9101627	IX-III/08/390/VI/1987	30 Juni 1987	Tasikmalaya			Asli	345
13673	Karnan	9109457	IX/III-08/845/V/1989	31 Mei 1989	Tasikmalaya			Asli	456
13674	Karnapi	291931	37/B/11/X/1959	16 Oktober 1958	Karawang			Asli	92
13675	Karnasih	9101768	IX-III/15/218/VI/1987	30 Juni 1987	Indramayu			Asli	348
13676	Karnasik	248285	03440/B/20/III/1959	28 Maret 1959	Kota Madya Bandung			Asli	70
13677	Karnasoewanda	16327	197/B/18/XI/1958	18 Nopember 1958	Sukabumi			Asli	35
13678	Karnata	239493	294/B/6/XII/58	10 Desember 1958	Pandegelang			Asli	64
13679	Karnata	9084932	IX/14/0198/I/1979	10 Januari 1979	Sumedang			Asli	125
13680	Karnata	9093696	IX/14/226/VI/83	29 Juni 1983	Sumedang			Asli	207
13681	Karnata	9115007	IX-III-06/1183/V/1989	30 Mei 1989	Sumedang			Asli	571
13682	Karnata bin Bp. Mungkus	9084852	IX/06/480/V/1980	23 Mei 1980	Karawang			Asli	124
13683	Karnawi	73830	1228/B/14/V/1959	14 Mei 1959	Majalengka			Asli	43
13684	Karnawisastra	115922	3766/B/19/VII/1959	13 Juli 1959	Ciamis			Asli	54
13685	Karnaya	9095938	IX/III-16/735/VI/87	25 Juni 1987	Majalengka			Asli	240
13686	Karnaya Praja bin Arhayim	9095860	IX-III-06/258/XII/86	15 Desember 1986	Cimahi			Asli	239
13687	Karni	9115082	IX/III-16/511/IV/1989	01 April 1989	Majalengka			Asli	572
13688	Karningsih	9101689	IX-III/09/1436/V/1987	19 Mei 1987	Ciamis			Asli	346

NO. URUT	NAMA	NPV	NO. PENDAFTARAN	TANGGAL PENDAFTARAN	DAERAH PENDAFTARAN	SK GELAR KEHORMATAN	TANGGAL SK GELAR KEHORMATAN	KET.	NO. JILID
13689	Karnita	9115074	IX/III/14/1185/V/1989	31 Mei 1989	Kuningan			Asli	572
13690	Karno	9084943	IX/14/0148/I/1979	02 Januari 1979	Sumedang			Asli	125
13691	Karno	9098342	IX/III-09/1318/V/1987	19 Mei 1987	Ciamis			Asli	295
13692	Karno	9101644	IX-III/09/336/V/1987	19 Mei 1987	Ciamis			Asli	346
13693	Karno	9111929	IX-III/08/1134/V/1989	31 Mei 1989	Tasikmalaya			Asli	511
13694	Karno S.	9109472	IX/III-09/487/IX/1988	15 September 1988	Ciamis			Asli	456
13695	Karnudin	248177	5405/B/16/V1959	11 Mei 1959	Bekasi			Asli	69
13696	Karnudin	9106667	IX/III-04/238/III/1989	16 Maret 1989	Cianjur			Asli	413
13697	Karnudin	9109462	IX/III-08/1051/V/1989	31 Mei 1989	Tasikmalaya			Asli	456
13698	Karnudin	9115000	IX/III-04/676/V/89	30 Mei 1989	Cianjur			Asli	571
13699	Karot	9098254	IX-III/03/0049/IX/1986	15 September 1986	Sukabumi			Asli	292
13700	Karpah	9115032	IX/III-II/184/V/89	2 Mei 1989	Subang			Asli	571
13701	Karpen	9101565	IX-III/05/983/VI/1987	30 Juni 1987	Cimahi			Asli	345
13702	Karpi	224211	5565/B/15/II/1959	23 Februari 1959	Bandung			Asli	63
13703	Karpi	9095906	IX/14/211/XII/1986	20 Desember 1986	Kuningan			Asli	239
13704	Karpin	9115090	IX/III-16/645/V/1989	17 Mei 1989	Majalengka			Asli	573
13705	Karsa	253287	1337/B/11/V/1959	28 Mei 1959	Cirebon			Asli	73
13706	Karsa	9095913	IX/14/0161/XI/1986	15 Desember 1986	Kuningan			Asli	240
13707	Karsa	9098305	IX-III-06/593/III/1987	9 Maret 1987	Sumedang			Asli	293
13708	Karsa	9098308	IX-III-06/636/IV/1987	15 April 1987	Sumedang			Asli	293
13709	Karsa	9101579	IX-III/06/245/XII/1986	15 Desember 1986	Sumedang			Asli	345
13710	Karsa	9101724	IX-III/13/283/VI/1987	15 Juni 1987	Cirebon			Asli	347
13711	Karsa	9115051	IX/III/14/824/V/1989	31 Mei 1989	Kuningan			Asli	572
13712	Karsa bin Tangin	9115040	IX/III-13/271/V/1989	30 Mei 1989	Cirebon			Asli	571
13713	Karsa Nasuhi	9111257	IX/III/14/0656/V/1989	31 Mei 1989	Kuningan			Asli	494
13714	Karsad	115952	2826/B/12/VI/1959	03 Juni 1959	Kuningan			Asli	54
13715	Karsad	9098390	IX/III/14/0050/IX/88	14 September 1988	Kuningan			Asli	296
13716	Karsah	9101561	IX-III/05/721/VI/1987	24 Juni 1987	Cimahi			Asli	344
13717	Karsan	9088206	IX/18/0330/3/1979	31 Maret 1979	Cirebon			Asli	175
13718	Karsan	9101668	IX-III/09/959/V/1987	19 Mei 1987	Ciamis			Asli	346
13719	Karsan	9101752	IX-III/15/92/VI/1987	20 Juni 1987	Indramayu			Asli	347

NO. URUT	NAMA	NPV	NO. PENDAFTARAN	TANGGAL PENDAFTARAN	DAERAH PENDAFTARAN	SK GELAR KEHORMATAN	TANGGAL SK GELAR KEHORMATAN	KET.	NO. JILID
13720	Karsan	9111952	IX-III/16/532/V/1989	31 Mei 1989	Majalengka			Asli	512
13721	Karsan	9115055	IX/III/14/0941/V/1989	31 Mei 1989	Kuningan			Asli	572
13722	Karsan	9115084	IX/III-16/532/V/1989	3 Mei 1989	Majalengka			Asli	572
13723	Karsan bin Jasmin	9101702	IX-III/10/172/IV/1987	08 April 1987	Karawang			Asli	347
13724	Karsan bin Tasim	9084842	IX/06/642/XII/1980	16 Desember 1980	Karawang			Asli	124
13725	Karsani		2653/B/7/I/59	15 Januari 1959	Lebak			Fotokopi	14
13726	Karsani bin Satria		1536/B/6/III/1959	15 Maret 1959	Pandegelang			Fotokopi	27
13727	Karsen bin Wasta	9095899	IX/III-13/79/11/1986	20 Nopember 1986	Cirebon			Asli	239
13728	Karsiah	9109392	IX-III/03/0212/V/1989	18 Mei 1989	Sukabumi			Asli	454
13729	Karsiam	9101798	IX-III/16/718/VI/1987	13 Juni 1987	Majalengka			Asli	348
13730	Karsid bin Warmad	9094725	IX/III-13/63/10/1986	23 Oktober 1986	Cirebon			Asli	218
13731	Karsidi	9101693	IX-III/09/1574/V/1987	19 Mei 1987	Ciamis			Asli	346
13732	Karsih	250134	4727/B/16/IV/1959	03 April 1959	Sumedang			Asli	71
13733	Karsih, Ny.	9092252	IX/17/0190/III/1979	05 Maret 1979	Cianjur			Asli	194
13734	Karsiin	9114943	IX/III-08/1661/V/1989	31 Mei 1989	Tasikmalaya			Asli	569
13735	Karsim	9101656	IX-III/09/556/V/1987	19 Mei 1987	Ciamis			Asli	346
13736	Karsim	9101774	IX-III/15/256/VI/1987	30 Juni 1987	Indramayu			Asli	348
13737	Karsim bin Tarsim	9084915	IX/12/0298/IX/1980	27 September 1980	Subang			Asli	125
13738	Karsiman bin Karman	9101747	IX-III/15/45/VI/1987	15 Juni 1987	Indramayu			Asli	347
13739	Karsita	9115076	IX/III-16/300/V/89	28 Mei 1989	Majalengka			Asli	572
13740	Karsiyan bin Karsilah	9101762	IX-III/15/165/VI/1987	20 Juni 1987	Indramayu			Asli	348
13741	Karso	9084947	IX/16/0107/X/1978	03 Oktober 1978	Ciamis			Asli	125
13742	Karso	9101636	IX-III/09/152/V/1987	19 Mei 1987	Ciamis			Asli	346
13743	Karsom	58731	2715/B/3/IV/59	22 April 1959	Karawang			Asli	40
13744	Karsoma	9084769	IX/01/0120/9/1978	18 September 1978	Kota Madya Bandung			Asli	123
13745	Karsono	9088963	IX/16/218/V/1979	01 Mei 1979	Ciamis			Asli	190
13746	Karsono	9094720	IX/18/006/IV/1983	25 April 1983	Cirebon			Asli	218
13747	Karsu	9101665	IX-III/09/926/V/1987	19 Mei 1987	Ciamis			Asli	346
13748	Karsudin		2900/B/Kuv/10/07/59	30 Juli 1959	Cianjur			Fotokopi	5
13749	Karsudin	9101670	IX-III/09/1023/V/1987	19 Mei 1987	Ciamis			Asli	346
13750	Karsulam		3420/B/19/V/1959	10 Mei 1959				Fotokopi	21

NO. URUT	NAMA	NPV	NO. PENDAFTARAN	TANGGAL PENDAFTARAN	DAERAH PENDAFTARAN	SK GELAR KEHORMATAN	TANGGAL SK GELAR KEHORMATAN	KET.	NO. JILID
13751	Karta		643/B/16/XI/1959	27 Nopember 1959	Sumedang			Fotokopi	21
13752	Karta	253926	86/B/7/XI/1958	11 Nopember 1958	Lebak			Asli	80
13753	Karta	291915	2723/B/3/IV/1959	22 April 1959	Karawang			Asli	92
13754	Karta	90848797	IX/02/188/III/1979	22 Maret 1979	Bandung			Asli	123
13755	Karta	9084867	IX/07/0197/V/1980	02 Mei 1980	Kuningan			Asli	124
13756	Karta	9084868	IX/07/0195/V/1980	02 Mei 1980	Kuningan			Asli	124
13757	Karta	9084871	IX/08/0244/XII/1980	19 Desember 1979	Lebak			Asli	124
13758	Karta	9084934	IX/14/0208/I/1979	10 Januari 1979	Sumedang			Asli	125
13759	Karta	9084973	IX/17/0442/V/1979	26 Mei 1979	Cianjur			Asli	126
13760	Karta	9084992	IX/18/0133/III/1979	19 Maret 1979	Cirebon			Asli	126
13761	Karta	9084996	IX/18/064/XII/1979	03 Desember 1979	Cirebon			Asli	126
13762	Karta	9095863	IX-III-06/437/II/1987	10 Februari 1987	Sumedang			Asli	239
13763	Karta	9095904	IX/14/0176/XII/1986	20 Desember 1986	Kuningan			Asli	239
13764	Karta	9098322	IX/III-09/295/V/1987	19 Mei 1987	Ciamis			Asli	294
13765	Karta	9098338	IX/III-09/536/V/1987	19 Mei 1987	Ciamis			Asli	294
13766	Karta	9101551	IX-III/4/007/VII/1988	30 Juli 1988	Cianjur			Asli	344
13767	Karta	9101628	IX-III/08/494/VI/1987	30 Juni 1987	Tasikmalaya			Asli	345
13768	Karta	9101643	IX-III/09/266/V/1987	19 Mei 1987	Ciamis			Asli	346
13769	Karta	9101744	IX-III/15/11/VI/1987	05 Juni 1987	Indramayu			Asli	347
13770	Karta	9101797	IX-III/16/702/VI/1987	20 Juni 1987	Majalengka			Asli	348
13771	Karta	9109411	IX-III-06/661/V/1989	04 Mei 1989	Sumedang			Asli	454
13772	Karta	9109509	IX/III-16/194/IV/89	04 April 1989	Majalengka			Asli	457
13773	Karta	9110172	IX-III-06/489/III/89	05 Maret 1989	Sumedang			Asli	471
13774	Karta	9112957	IX-III/07/574/IV/1989	07 April 1989	Garut			Asli	534
13775	Karta	9114940	IX/III-08/1620/V/1989	31 Mei 1989	Tasikmalaya			Asli	569
13776	Karta	9114979	IX/III-15/162/V/89	8 Mei 1989	Indramayu			Asli	570
13777	Karta	9114999	IX-III/02/348/V/1989	31 Mei 1989	Bogor			Asli	570
13778	Karta	9115094	IX/III-16/779/V/1989	25 Mei 1989	Majalengka			Asli	573
13779	Karta / Juba		71150/B/6/II/59	10 Februari 1959	Pandegelang			Fotokopi	7
13780	Karta Ahmid	9109505	IX/III/14/0394/V/89	29 Mei 1989	Kuningan			Asli	457
13781	Karta Atmaja	9084937	IX/14/0088/I/1979	03 Januari 1979	Sumedang			Asli	125

NO. URUT	NAMA	NPV	NO. PENDAFTARAN	TANGGAL PENDAFTARAN	DAERAH PENDAFTARAN	SK GELAR KEHORMATAN	TANGGAL SK GELAR KEHORMATAN	KET.	NO. JILID
13782	Karta Atmaja	9101560	IX-III/09/39/IX/1988	15 September 1988	Ciamis			Asli	344
13783	Karta b. Ahim	9084801	IX/3/104/3/1979	09 Maret 1979	Bogor			Asli	123
13784	Karta bin Ainin	9101817	IX-III/02/14/II/1987	26 Februari 1987	Bogor			Asli	348
13785	Karta bin Dosel	9095853	IX-III/03/0461/V/1987	20 Mei 1987	Sukabumi			Asli	239
13786	Karta bin H. Saian	9114998	IX-III/02/289/V/89	31 Mei 1989	Bogor			Asli	570
13787	Karta bin Ijing	9109389	IX-III/03/0171/IV/1989	05 April 1989	Sukabumi			Asli	454
13788	Karta bin Kardi	9085191	IX/04/019/X/1978	04 Oktober 1978	Garut			Asli	128
13789	Karta bin Ki'un	48395	0551/B/2/I/59	30 Januari 1959	Bekasi			Asli	36
13790	Karta bin Main	9114984	IX-III/17/072/XII/1988	15 Desember 1988	Purwakarta			Asli	570
13791	Karta bin Mukasan	224208	5066/B/15/II/1959	02 Februari 1959	Bandung			Asli	63
13792	Karta bin Omen	9098256	IX-III/03/0126/10/1986	4 Oktober 1986	Sukabumi			Asli	292
13793	Karta bin Sali	9098348	IX/III/10/210/VI/1987	8 Juni 1987	Karawang			Asli	295
13794	Karta bin Timan	9095897	IX/III-13/327/6/1987	26 Juni 1987	Cirebon			Asli	239
13795	Karta bin Uwit	9098249	IX-III/02/258/VI/1987	10 Juni 1987	Bogor			Asli	292
13796	Karta bin Widjaja	9084936	IX/14/0189/I/1979	10 Januari 1979	Sumedang			Asli	125
13797	Karta bin Wira	9084979	IX/17/0414/V/1979	15 Mei 1979	Cianjur			Asli	126
13798	Karta Disastra	9098370	IX/III/14/0789/VI/87	26 Juni 1987	Kuningan			Asli	295
13799	Karta Enem	253610	5206/B/15/II/1959	09 Februari 1959	Bandung				78
13800	Karta H. bin Usup	9101533	IX-III/2/388/VI/1987	24 Juni 1987	Bogor			Asli	344
13801	Karta Hamid	9112987	IX-III/14/1223/V/1989	31 Mei 1989	Kuningan			Asli	535
13802	Karta Jasmat	9101730	IX-III/14/0157/XII/1986	15 Desember 1986	Kuningan			Asli	347
13803	Karta Kusna	9115057	IX/III/14/0955/V/1989	31 Mei 1989	Kuningan			Asli	572
13804	Karta Praja	9115064	IX/III/14/1032/V/1989	31 Mei 1989	Kuningan			Asli	572
13805	Karta Prana	9115068	IX/III/14/1061/V/1989	31 Mei 1989	Kuningan			Asli	572
13806	Karta Rakib	9098376	IX/14/0298/I/1987	29 Januari 1987	Kuningan			Asli	296
13807	Karta Suanda bin Moh. Hasan	90848789	IX/02/449/10/1979	21 Oktober 1979	Bandung			Asli	123
13808	Karta Suid	9095907	IX/14/0284/I/1987	29 Januari 1987	Kuningan			Asli	239
13809	Karta Tarma	9115070	IX/III/14/1105/V/1989	31 Mei 1989	Kuningan			Asli	572
13810	Karta Tedja Sukmana	9109080	IX-III/04/337/V/1989	20 Mei 1989	Cianjur			Asli	448
13811	Kartaatmadja	9101725	IX-III/13/301/VI/1987	25 Juni 1987	Cirebon			Asli	347
13812	Kartaatmaja	9115069	IX/III/14/1090/V/1989	31 Mei 1989	Kuningan			Asli	572

NO. URUT	NAMA	NPV	NO. PENDAFTARAN	TANGGAL PENDAFTARAN	DAERAH PENDAFTARAN	SK GELAR KEHORMATAN	TANGGAL SK GELAR KEHORMATAN	KET.	NO. JILID
13813	Kartadasta	9114970	IX/III/14/1269/V/1989	31 Mei 1989	Kuningan			Asli	570
13814	Kartadiharja	9112975	IX-III/09/687/IX/1988	15 September 1988	Ciamis			Asli	534
13815	Kartadjumena	9098247	IX-III/02/81/II/1987	26 Februari 1987	Bogor			Asli	292
13816	Karta'i	9084847	IX/06/498/VIII/1980	20 Agustus 1980	Karawang			Asli	124
13817	Kartaimi	9101637	IX-III/09/181/V/1987	19 Mei 1987	Ciamis			Asli	346
13818	Kartali	9098405	IX/III-16/736/VI/1987	25 Juni 1987	Majalengka			Asli	296
13819	Kartam	9095934	IX/III-16/648/VI/87	13 Juni 1987	Majalengka			Asli	240
13820	Kartam	9111241	IX/III/14/0447/V/1989	31 Mei 1989	Kuningan			Asli	493
13821	Kartam	9115079	IX/III-16/424/II/1989	19 Februari 1989	Majalengka			Asli	572
13822	Kartam/H. Said bin Akdim	9101707	IX-III/2/179/VI/1987	15 Juni 1987	Subang			Asli	347
13823	Kartama		552/B/16/XI/1959	12 Nopember 1958	Sumedang			Fotokopi	21
13824	Kartama bin Marja'i	9109436	IX-III/07/219/II/1989	28 Februari 1989	Garut			Asli	455
13825	Kartaman	9101654	IX-III/09/497/V/1987	19 Mei 1987	Ciamis			Asli	346
13826	Kartamihardja	9084870	IX/07/0001/I/1979	02 Januari 1979	Kuningan			Asli	124
13827	Kartamihardja bin H. Rodjak		2607/B/Kuv/10/08/59	22 Agustus 1959	Cianjur			Fotokopi	5
13828	Kartamiharja	9098332	IX/III-09/284/V/1987	19 Mei 1987	Ciamis			Asli	294
13829	Kartamiharja	9098334	IX/III-09/373/V/1987	19 Mei 1987	Ciamis			Asli	294
13830	Kartamiharja	9109446	IX/III-08/533/XII/1988	06 Desember 1988	Tasikmalaya			Asli	455
13831	Kartaperwata	9101737	IX-III/14/641/V/1987	19 Mei 1987	Kuningan			Asli	347
13832	Kartareja	9109466	IX/III-09/380/IX/1988	15 September 1988	Ciamis			Asli	456
13833	Kartasan	9084948	IX/16/0059/X/1977	15 Oktober 1977	Ciamis			Asli	125
13834	Kartasasmita	9101723	IX-III/13/273/VI/1987	13 Juni 1987	Cirebon			Asli	347
13835	Kartasasmita	9101736	IX-III/14/0586/IV/1987	27 April 1987	Kuningan			Asli	347
13836	Kartasasmita	9101738	IX-III/14/811/VI/1987	26 Juni 1987	Kuningan			Asli	347
13837	Kartasik	9098289	IX-III-06/119/X/86	5 Oktober 1986	Sumedang			Asli	293
13838	Kartasik	9101575	IX-III/06/119/X/1986	05 Oktober 1986	Sumedang			Asli	345
13839	Kartasik	9109424	IX-III-06/852/V/1989	25 Mei 1989	Sumedang			Asli	455
13840	Kartasupena	9098384	IX/III/14/0705/VI/87	17 Juni 1987	Kuningan			Asli	296
13841	Kartawan	9111939	IX-III/09/811/IX/1988	15 September 1988	Ciamis			Asli	512
13842	Kartawi	9088173	IX/07/00121/II/1979	15 Februari 1979	Kuningan			Asli	175
13843	Kartawi bin Narum	9092248	IX.06/288/III/1979	31 Maret 1979	Kerawang			Asli	194

NO. URUT	NAMA	NPV	NO. PENDAFTARAN	TANGGAL PENDAFTARAN	DAERAH PENDAFTARAN	SK GELAR KEHORMATAN	TANGGAL SK GELAR KEHORMATAN	KET.	NO. JILID
13844	Kartawidjaya	9084933	IX/14/0375/IV/1981	06 April 1981	Sumedang			Asli	125
13845	Kartawidjaya	9111945	IX-III/14/0722/V/1989	31 Mei 1989	Sumedang			Asli	512
13846	Kartawijaya	9095920	IX/III/14/0446/III/87	23 Maret 1987	Kuningan			Asli	240
13847	Kartawilastra	9109499	IX/III/14/0470/V/1989	31 Mei 1989	Cirebon			Asli	457
13848	Kartawinata	9084859	IX/07/0266/XII/1980	26 Desember 1980	Kuningan			Asli	124
13849	Kartawiria, R	9092352	IX/01/0338/III/1979	19 Maret 1979	Kodya Bandung			Asli	196
13850	Kartijah	9101645	IX-III/09/337/V/1987	19 Mei 1987	Ciamis			Asli	346
13851	Kartijah, Ny.	9098401	IX/III-16/610/VI/87	13 Juni 1987	Majalengka			Asli	296
13852	Kartika							Asli	124
13853	Kartika, Ny.	9109405	IX-III-06/614/V/1989	04 Mei 1989	Sumedang			Asli	454
13854	Kartim	248190	1900/B/12/III/1959	12 Maret 1959	Kuningan			Asli	69
13855	Kartimaatmadja		2112/B/Kuv/10/07/59	18 Juli 1959	Cianjur			Fotokopi	5
13856	Kartimah, Ny	9115087	IX/III-16/596/V/1989	15 Mei 1989	Majalengka			Asli	573
13857	Kartiman	9092264	IX/18/0302/III/1979	31 Maret 1979	Cirebon			Asli	195
13858	Kartimin b. Sutorejo	9092589	IX/12/0378/III/1981	13 Maret 1981	Subang			Asli	607
13859	Kartimin MS bin Moh. Sariyo	9084809	IX/04/465/12/1980	27 Desember 1980	Garut			Asli	123
13860	Kartinah	9114974	IX/III/14/1376/V/1989	31 Mei 1989	Kuningan			Asli	570
13861	Kartini	9101816	IX-III/21/224/VI/1987	22 Juni 1987	Kodya Bandung			Asli	348
13862	Kartini binti Muhamad, Ny.	9085741	IX/04/345/II/1980	15 Februari 1980	Garut			Asli	138
13863	Kartini, Ny.	9095864	IX-III-06/805/VI/87	5 Juni 1987	Sumedang			Asli	239
13864	Kartini, Ny.	9095889	IX/III-12/03/10/1986	1 Oktober 1986	Cirebon			Asli	239
13865	Kartini, Ny.	9095923	IX/III-15/237/VI/87	20 Juni 1987	Indramayu			Fotokopi	240
13866	Kartisah	9114934	IX/III-08/1566/V/1989	31 Mei 1989	Tasikmalaya			Asli	569
13867	Kartiwa	9084942	IX/16/0139/XII/1978	01 Desember 1978	Ciamis			Asli	125
13868	Kartiwa	9101638	IX-III/09/182/V/1987	19 Mei 1987	Ciamis			Asli	346
13869	Kartiwa Kartobi	9109487	IX-III/II/03/V/1989	02 Mei 1989	Subang			Asli	457
13870	Kartiwa Suhardja	193653	3922/B/19/VII/59	15 Juli 1959	Jawa Barat			Asli	58
13871	Kartiwan	9111950	IX-III/16/381/II/1989	11 Februari 1989	Majalengka			Asli	512
13872	Kartiwan	9115078	IX/III-16/381/II/1989	11 Februari 1989	Majalengka			Asli	572
13873	Kartiwi	9101669	IX-III/09/994/V/1987	19 Mei 1987	Ciamis			Asli	346
13874	Kartja	9114985	III-18/004/V/1991	25 Mei 1991	Pandeglang			Asli	570

NO. URUT	NAMA	NPV	NO. PENDAFTARAN	TANGGAL PENDAFTARAN	DAERAH PENDAFTARAN	SK GELAR KEHORMATAN	TANGGAL SK GELAR KEHORMATAN	KET.	NO. JILID
13875	Karto	9084887	IX/09/0193/V/1980	14 Mei 1980	Majalengka			Asli	125
13876	Karto	9101642	IX-III/09/256/V/1987	19 Mei 1987	Ciamis			Asli	346
13877	Karto	9101706	IX-III/2/172/VI/1987	15 Juni 1987	Subang			Asli	347
13878	Karto	9101811	IX-III/08/162/IX/1988	10 September 1988	Tasikmalaya			Asli	348
13879	Karto	9109455	IX/III-08/781/IV/1989	20 April 1989	Tasikmalaya			Asli	456
13880	Karto bin Kajari		622/B/7/XII/58	04 Desember 1958	Lebak			Fotokopi	3
13881	Karto bin Armadi		975/B/7/XII/58	17 Desember 1958	Lebak			Fotokopi	3
13882	Karto bin Irasik	9112998	IX-III/21/361/V/1989	31 Mei 1989	Kodya Bandung			Asli	535
13883	Karto bin Ramin	261005	2391/B/3/IV/59	16 April 1959	Karawang			Asli	90
13884	Karto Sobari	9084956	IX/16/0578/V/1981	12 Mei 1981	Ciamis			Asli	126
13885	Karto Sukarta	9101633	IX-III/09/726/IX/1988	15 September 1988	Ciamis			Asli	346
13886	Kartobi		/B/Kuv/10/07/59	08 Juli 1959	Cianjur			Fotokopi	5
13887	Kartobi	253265	1894/B/3/IV/1959	14 April 1959	Karawang			Asli	73
13888	Kartobi	9098316	IX/III-08/162/IV/1987	15 April 1987	Tasikmalaya			Asli	294
13889	Kartobi	9098327	IX/III-09/88/V/1987	19 Mei 1987	Ciamis			Asli	294
13890	Kartobi	9101783	IX-III/16/152/XI/1986	04 November 1986	Majalengka			Asli	348
13891	Kartobi MH. Mulya	9084813	IX/04/519/12/1980	27 Desember 1980	Garut			Asli	123
13892	Kartomi	9095915	IX/14/0019/XI/1986	7 Nopember 1986	Kuningan			Asli	240
13893	Kartomi	9098386	IX/III/14/0743/VI/87	26 Juni 1987	Kuningan			Asli	296
13894	Kartomi	9101546	IX-III/4/114/V/1987	04 Mei 1987	Cianjur			Asli	344
13895	Kartomi	9101571	IX-III/05/1108/VI/1987	30 Juni 1987	Cimahi			Asli	345
13896	Kartomi	9101641	IX-III/09/231/V/1987	19 Mei 1987	Ciamis			Asli	346
13897	Kartomi	9109501	IX/III/14/0302/V/1989	26 Mei 1989	Kuningan			Asli	457
13898	Kartonadi	9101535	IX-III/2/520/VI/1987	26 Juni 1987	Bogor			Asli	344
13899	Kartono	9093692	IX/07/319/IX/1983	26 September 1983	Kuningan			Asli	207
13900	Kartono Al. Raswin	9101740	IX-III/14/0124/VIII/1989	08 Maret 1989	Kuningan			Asli	347
13901	Kartoyo	9084770	IX/01/1044/11/1980	14 Nopember 1980	Kota Madya Bandung			Asli	123
13902	Karwa	9084869	IX/07/0193/V/1980	02 Mei 1980	Kuningan			Asli	124
13903	Karwa	9088175	IX/07/00122/II/1979	15 Februari 1979	Kuningan			Asli	175
13904	Karwa	9101651	IX-III/09/731/IX/1988	15 September 1988	Ciamis			Asli	346
13905	Karwa Al. Suwinta	9101688	IX-III/09/1389/V/1987	19 Mei 1987	Ciamis			Asli	346

NO. URUT	NAMA	NPV	NO. PENDAFTARAN	TANGGAL PENDAFTARAN	DAERAH PENDAFTARAN	SK GELAR KEHORMATAN	TANGGAL SK GELAR KEHORMATAN	KET.	NO. JILID
13906	Karwah	9101773	IX-III/15/252/VI/1987	30 Juni 1987	Indramayu			Asli	348
13907	Karwan	9088179	IX/09/0019/3/1979	03 Maret 1979	Majalengka			Asli	175
13908	Karwat	9101776	IX-III/15/267/VI/1987	30 Juni 1987	Indramayu			Asli	348
13909	Karwi	9092253	IX-10/0544/VII/1979	07 Juli 1979	Pandeglang			Asli	195
13910	Karwita	9098411	IX-III/21/142/V/1987	25 Mei 1987	Kodya Bandung			Asli	297
13911	Karwita bin Madrai	9098274	IX/III-05/346/PKRI/IV/87	01 April 1987	Cimahi			Asli	292
13912	Karwita bin Sardim	9084826	IX/06/228/III/1979	30 Maret 1979	Karawang			Asli	124
13913	Karwita Ento	224150	P.2765/B/4/VI/1959	04 Juni 1959	Subang			Asli	62
13914	Karya	9084935	IX/14/0017/I/1979	02 Januari 1979	Sumedang			Asli	125
13915	Karya	9084938	IX/14/0087/I/1979	03 Januari 1979	Sumedang			Asli	125
13916	Karya	9094705	IX/02/2011/12/83	23 Desember 1983	Bandung			Asli	218
13917	Karya	9098276	IX/III-05/399/PKRI/IV/87	23 April 1987	Cimahi			Asli	292
13918	Karya	9098297	IX-III-06/395/I/1987	20 Januari 1987	Sumedang			Asli	293
13919	Karya	9101584	IX-III/06/190/IX/1988	04 September 1988	Sumedang			Asli	345
13920	Karya	9101590	IX-III/06/1019/VI/1987	05 Juni 1987	Sumedang			Asli	345
13921	Karya	9101648	IX-III/09/390/V/1987	19 Mei 1987	Ciamis			Asli	346
13922	Karya	9101678	IX-III/09/1200/V/1987	19 Mei 1987	Ciamis			Asli	346
13923	Karya	9101743	IX-III/15/08/VI/1987	05 Juni 1987	Indramayu			Asli	347
13924	Karya	9101767	IX-III/15/213/VI/1987	30 Juni 1987	Indramayu			Asli	348
13925	Karya	9101784	IX-III/16/239/XII/1986	04 Desember 1986	Majalengka			Asli	348
13926	Karya	9109414	IX-III-06/736/V/1989	20 Mei 1989	Sumedang			Asli	454
13927	Karya	9109522	IX-III/21/098/V/1989	24 Mei 1989	Kodya Bandung			Asli	458
13928	Karya	9114927	IX-III/07/841/4/1987	06 April 1987	Garut			Asli	569
13929	Karya	9114932	IX/III-08/1548/V/1989	31 Mei 1989	Tasikmalaya			Asli	569
13930	Karya	9115009	IX-III-06/1278/V/1989	30 Mei 1989	Sumedang			Asli	571
13931	Karya bin Andi	9095845	IX/III-05/0189/PKRI/V/87	30 Juni 1987	Cimahi			Asli	238
13932	Karya bin Aswa	9098273	IX/III-05/318/PKRI/III/87	31 Maret 1987	Cimahi			Asli	292
13933	Karya bin Mapasik	9112951	IX-III/07/441/IV/1989	07 April 1989	Garut			Asli	534
13934	Karya bin Murhayi	90848786	IX/2/213/III/1979	22 Maret 1979	Bandung			Asli	123
13935	Karya Durahman	9088811	IX/02/003/V/1979	30 Mei 1979	Bandung			Asli	186
13936	Karya Duse	9084817	IX/04/337/11/1980	15 Nopember 1980	Garut			Asli	123

NO. URUT	NAMA	NPV	NO. PENDAFTARAN	TANGGAL PENDAFTARAN	DAERAH PENDAFTARAN	SK GELAR KEHORMATAN	TANGGAL SK GELAR KEHORMATAN	KET.	NO. JILID
13937	Karya Supiana	9098278	IX/III-05/491/PKRI/IV/87	30 April 1987	Cimahi			Asli	293
13938	Karyadi	9101685	IX-III/09/1363/V/1987	19 Mei 1987	Ciamis			Asli	346
13939	Karyadi	9101695	IX-III/09/1612/V/1987	19 Mei 1987	Ciamis			Asli	347
13940	Karyamah	9114935	IX/III-08/1570/V/1989	31 Mei 1989	Tasikmalaya			Asli	569
13941	Karyana	9098288	IX-III-06/007/X/86	5 Oktober 1986	Sumedang			Asli	293
13942	Karyana bin Nursawi	9098687	IX-III-06/614/IV/1987	15 April 1987	Sumedang			Asli	305
13943	Karyani	9095908	IX/14/0288/I/1987	29 Januari 1987	Kuningan			Asli	239
13944	Karyani	9101782	IX-III/16/122/X/1986	20 Oktober 1986	Majalengka			Asli	348
13945	Karyani	9115062	IX/III/14/1018/V/1989	31 Mei 1989	Kuningan			Asli	572
13946	Karyat bin Dira	9112966	IX-III/07/923/IV/1989	07 April 1989	Garut			Asli	534
13947	Karyata	9098270	IX/III-05/208/PKRI/I/87	13 Januari 1987	Cimahi			Asli	292
13948	Karyo	9101646	IX-III/09/376/V/1987	19 Mei 1987	Ciamis			Asli	346
13949	Karyo	9101660	IX-III/09/692/V/1987	19 Mei 1987	Ciamis			Asli	346
13950	Karyo	9101663	IX-III/09/787/V/1987	19 Mei 1987	Ciamis			Asli	346
13951	Karyo	9114933	IX/III-08/1563/V/1989	31 Mei 1989	Tasikmalaya			Asli	569
13952	Karyo S	9084991	IX/18/0041/II/1979	08 Februari 1979	Cirebon			Asli	126
13953	Karyono Atmojo	9084959	IX/16/0261/X/1979	18 Oktober 1979	Ciamis			Asli	126
13954	Karyoq	9101623	IX-III/08/343/VI/1987	27 Juni 1987	Tasikmalaya			Asli	345
13955	Kasa	9084818	IX/04/296/7/1980	28 Juli 1980	Garut			Asli	123
13956	Kasa	9109409	IX-III-06/648/V/1989	04 Mei 1989	Sumedang			Asli	454
13957	Kasa	9115042	IX/III/14/0731/V/1989	31 Mei 1989	Kuningan			Asli	571
13958	Kasad	9095900	IX/III-13/122/1/1987	16 Januari 1986	Cirebon			Asli	239
13959	Kasah	9111250	IX/III/14/0519/V/1989	31 Mei 1989	Kuningan			Asli	493
13960	Kasambin Ahya	9084832	IX/06/711/XII/1980	18 Desember 1980	Karawang			Asli	124
13961	Kasan		2142/B/6/III/1959	15 Maret 1959	Pandegelang			Fotokopi	23
13962	Kasan		1020/B/7/XII/58	19 Desember 1958	Lebak			Fotokopi	27
13963	Kasan		1683/B/6/IV/1959	02 April 1959	Pandegelang			Fotokopi	27
13964	Kasan	256010	2315/B/9/III/1959	14 Maret 1959	Sukabumi			Asli	84
13965	Kasan	9084358	IX-10/0616/IX/XI/1980	30 Nopember 1980	Pandeglang			Asli	116
13966	Kasan	9084880	IX/08/0266/XII/1980	19 Desember 1980	Lebak			Asli	124
13967	Kasan	9095888	IX/III-12/80/6/1987	20 Juni 1987	Cirebon			Asli	239

NO. URUT	NAMA	NPV	NO. PENDAFTARAN	TANGGAL PENDAFTARAN	DAERAH PENDAFTARAN	SK GELAR KEHORMATAN	TANGGAL SK GELAR KEHORMATAN	KET.	NO. JILID
13968	Kasan	9095905	IX/III/14/0773/VI/1987	26 Juni 1987	Kuningan			Asli	239
13969	Kasan	9098409	IX-III/21/045/I/87	27 Januari 1987	Kodya Bandung			Asli	297
13970	Kasan	9101582	IX-III/06/370/I/1987	20 Januari 1986	Sumedang			Asli	345
13971	Kasan	9101722	IX-III/13/262/VI/1987	11 Juni 1987	Cirebon			Asli	347
13972	Kasan	9111953	IX-III/19/108/V/1989	30 Mei 1989	Serang			Asli	512
13973	Kasan	9114983	IX/III-16/684/V/1989	27 Mei 1989	Majalengka			Asli	570
13974	Kasan	9114996	IX-III/21/599/V/1989	31 Mei 1989	Kodya Bandung			Asli	570
13975	Kasan	9115071	IX/III/14/1106/V/1989	31 Mei 1989	Kuningan			Asli	572
13976	Kas'an	9101674	IX-III/09/1176/V/1987	19 Mei 1987	Ciamis			Asli	346
13977	Kasan	9115092	IX/III/16/744/V/1989	26 Mei 1989	Majalengka			Asli	573
13978	Kasan bin Kali		1355/B/7/XII/58	27 Desember 1958	Lebak			Fotokopi	3
13979	Kasan bin Nurwan	9094722	IX/18/084/VII/1983	1 Juni 1983	Cirebon			Asli	218
13980	Kasan bin Riman	9109480	IX/III/10/159/III/1989	08 Maret 1989	Karawang			Asli	456
13981	Kasan bin Saleh		2879/B/6/VII/1959	02 Juli 1959	Pandegelang			Fotokopi	26
13982	Kasan bin Sarkawi	9092617	IX/05/12/VII/1983	01 Juli 1983	Indramayu			Asli	200
13983	Kasan Mustapa	9101763	IX-III/15/166/VI/1987	20 Juni 1987	Indramayu			Asli	348
13984	Kasanah	9101714	IX-III/13/154/III/1987	06 Maret 1987	Cirebon			Asli	347
13985	Kasanan	9101720	IX-III/13/226/V/1987	14 Mei 1987	Cirebon			Asli	347
13986	Kasang		0660/B/5/II/1959	02 Maret 1959	Serang			Fotokopi	2
13987	Kasawari b. Maliki		431/B/8/II/1959	02 Februari 1959	Bogor			Fotokopi	21
13988	Kasban	9114980	IX/III-15/163/VI/89	8 Juni 1989	Indramayu			Asli	570
13989	Kasbun	9115030	IX/III-II/164/V/89	2 Mei 1989	Subang			Asli	571
13990	Kasdi	166666	P.642/B/4/II/1959	10 Februari 1959	Subang			Asli	57
13991	Kasdi	9095925	IX/III-16/52/X/1986	4 Oktober 1986	Majalengka			Asli	240
13992	Kasdi	9106676	III-05/023/PKRI/IX/1988	17 September 1988	Cimahi			Asli	413
13993	Kasdi	9109426	IX-III-06/925/V/1989	25 Mei 1989	Sumedang			Asli	455
13994	Kasdi	9115031	IX/III-II/183/V/89	2 Mei 1989	Subang			Asli	571
13995	Kasdja	9098320	IX/III-08/223/VI/87	8 Juni 1987	Tasikmalaya			Asli	294
13996	Kasdjaja bin Madrangi	115907	668/B/7/XII/58	08 Desember 1958	Lebak			Asli	54
13997	Kasdullah	9109491	IX/III-13/139/IV/1989	13 April 1989	Cirebon			Asli	457
13998	Kasem, Nyi.	9098381	IX/III/14/0484/III/87	22 Maret 1987	Kuningan			Asli	296

NO. URUT	NAMA	NPV	NO. PENDAFTARAN	TANGGAL PENDAFTARAN	DAERAH PENDAFTARAN	SK GELAR KEHORMATAN	TANGGAL SK GELAR KEHORMATAN	KET.	NO. JILID
13999	Kasepun, Rd.	9086315	IX/18/036/III/1979	30 Maret 1979	Cirebon			Asli	144
14000	Kasi	9111949	IX-III/16/370/II/1989	02 Februari 1989	Majalengka			Asli	512
14001	Kasi	9115077	IX/III-16/370/II/1989	2 Februari 1989	Majalengka			Asli	572
14002	Kasid	9115053	IX/III/14/0879/V/1989	31 Mei 1989	Kuningan			Asli	572
14003	Kasidin		1619/B/6/III/1959	26 Maret 1959	Pandegelang			Fotokopi	23
14004	Kasidjan. S	9088156	IX/01/0650/3/79	21 Maret 1979	Bandung			Asli	175
14005	Kasih Sukaesih	9111936	IX-III/09/671/IX/1988	15 September 1988	Ciamis			Asli	511
14006	Kasih, Ny.	9111251	IX/III/14/0533/V/89	31 Mei 1989	Kuningan			Asli	493
14007	Kasiin bin Marhasim	9095867	IX-III/07/304/1/1987	5 Januari 1987	Garut			Asli	239
14008	Kasilun bin Samin	9084913	IX/12/0284/VIII/1980	18 Agutua 1980	Subang			Asli	125
14009	Kasim		737/B/7/XII/1958	23 Desember 1958	Lebak			Fotokopi	19
14010	Kasim		1778/B/6/IV/1959	06 April 1959	Pandegelang			Fotokopi	26
14011	Kasim	78451	P.2672/B/4/V/59	25 Mei 1959	Purwakarta			Asli	46
14012	Kasim	248118	1738/B/19/II/1959	28 Februari 1959	Ciamis			Asli	69
14013	Kasim	248209	01081/B/5/IV/1959	14 April 1959	Serang			Asli	70
14014	Kasim	250129	3367/B/3/V/1959	15 Mei 1959	Karawang			Asli	71
14015	Kasim	253367	228/B/7/XI/1958	25 Nopember 1958	Lebak			Asli	75
14016	Kasim	9084902	IX/II/00059/I/1979	03 Januari 1979	Serang			Asli	125
14017	Kasim	9088150	IX/18/0559/8/1979	31 Agustus 1979	Cirebon			Asli	175
14018	Kasim	9094721	IX/18/009/IV/1983	26 April 1983	Cirebon			Asli	218
14019	Kasim	9098399	IX/III-16/386/II/1987	3 Februari 1987	Majalengka			Asli	296
14020	kasim	9106658	IX-III/02/55/XII/1988	31 Desember 1988	Bogor			Asli	413
14021	Kasim	9114919	IX-III-06/1242/V/1989	30 Mei 1989	Sumedang			Asli	569
14022	Kasim bin Djawad	9084901	IX/II/00034/XII/1978	14 Desember 1978	Serang			Asli	125
14023	Kasim bin Jaiyan	9109477	IX/III/10/131/I/1989	09 Januari 1989	Karawang			Asli	456
14024	Kasim bin Kadiwangsa	9101605	IX-III/07/548/I/1987	28 Januari 1987	Garut			Asli	345
14025	Kasim Sasmita	9115047	IX/III/14/0791/V/1989	31 Mei 1989	Kuningan			Asli	572
14026	Kasim Setia Atmadja	73877	740/B/7/XII/58	09 Desember 1958	Lebak			Asli	43
14027	Kasiman	9092240	IX/02/498/II/1979	05 Februari 1980	Bandung			Asli	194
14028	Kasimo	9109520	IX-III/21/069/V/1989	01 Juli 1989	Kodya Bandung			Asli	458
14029	Kasimun	84431	3851/C/I-1/IV/59	08 Mei 1959	Semarang			Asli	48

NO. URUT	NAMA	NPV	NO. PENDAFTARAN	TANGGAL PENDAFTARAN	DAERAH PENDAFTARAN	SK GELAR KEHORMATAN	TANGGAL SK GELAR KEHORMATAN	KET.	NO. JILID
14030	Kasimun	9084828	IX/06/054/III/1979	26 Maret 1979	Karawang			Asli	124
14031	Kasinah, Ny	9115085	IX/III-16/564/V/1989	25 Mei 1989	Majalengka			Asli	572
14032	Kasir bin Sarmad	223994	2881/B/3/IV/59	28 April 1959	Karawang			Asli	61
14033	Kasiron	9095893	IX/III/13/34/10/1986	1 Oktober 1986	Cirebon			Fotokopi	239
14034	Kasiron	9098354	IX/III-13/34/10/1986	1 Oktober 1986	Cirebon			Asli	295
14035	Kasja	9098364	IX/III-13/182/4/1987	07 April 1987	Cirebon			Asli	295
14036	Kasja	9101715	IX-III/13/182/IV/1987	07 April 1987	Cirebon			Asli	347
14037	Kasja	9101775	IX-III/15/260/VI/1987	30 Juni 1987	Indramayu			Asli	348
14038	Kasjan	9084984	IX/18/0283/III/1979	30 Maret 1979	Cirebon			Asli	126
14039	Kasjan	9095914	IX/14/0076/XI/1986	28 Nopember 1986	Kuningan			Asli	240
14040	Kasjan	9098336	IX/III-09/526/V/1987	19 Mei 1987	Ciamis			Asli	294
14041	Kasji	9095902	IX/III/14/0011/XI/1986	7 Nopember 1986	Kuningan			Asli	239
14042	Kasju bin Tanu	90848788	IX/02/460/10/1979	21 Oktober 1979	Bandung			Asli	123
14043	Kasju Suharyo	9084865	IX/07/24/I/1979	02 Januari 1979	Kuningan			Asli	124
14044	Kaslan	9084890	IX-10/0581/IX/I/1980	15 Januari 1980	Pandeglang			Asli	125
14045	Kasli	9113001	IX-III/21/372/V/1989	31 Mei 1989	Kodya Bandung			Asli	535
14046	KAslijan	9111931	IX-III/08/1185/V/1989	31 Mei 1989	Tasikmalaya			Asli	511
14047	Kasma		1111/B/3/II/1959	18 Februari 1959	Karawang			Fotokopi	2
14048	Kasma	9109493	IX/III-13/158/V/1989	16 Mei 1989	Cirebon			Asli	457
14049	Kasma	9111248	IX/III/14/0504/V/89	31 Mei 1989	Kuningan			Asli	493
14050	Kasma al Sumarta	9098371	IX/III/14/0008/VII/88	16 Juli 1988	Kuningan			Asli	295
14051	Kasmad	9084919	IX/12/0084/III/1979	21 Maret 1979	Subang			Asli	125
14052	Kasmad	9098287	IX-III-06/269/XII/86	15 Desember 1986	Sumedang			Asli	293
14053	Kasmad	9098382	IX/III/14/0521/IV/1987	02 April 1987	Kuningan			Asli	296
14054	Kasmad	9098387	IX/III/14/0745/VI/87	26 Juni 1987	Kuningan			Asli	296
14055	Kasmad	9098404	IX/III-16/679/VI/87	13 Juni 1987	Majalengka			Asli	296
14056	Kasmad (Memed)	244629	0253/B/20/XI/1959	05 Nopember 1958	Kota Madya Bandung			Asli	67
14057	Kasmadi	9106379	IX/III-13/49/X/1988	20 Oktober 1988	Cirebon			Asli	409
14058	Kasmah binti Suprana	9109498	IX/III-13/207/V/1989	30 Mei 1989	Cirebon			Asli	457
14059	Kasmali	9106377	IX/III-13/06/VIII/1988	10 Agustus 1988	Cirebon			Asli	409
14060	Kasman	115846	479/B/6/XII/58	31 Desember 1958	Pandegelang			Asli	53

NO. URUT	NAMA	NPV	NO. PENDAFTARAN	TANGGAL PENDAFTARAN	DAERAH PENDAFTARAN	SK GELAR KEHORMATAN	TANGGAL SK GELAR KEHORMATAN	KET.	NO. JILID
14061	Kasman	9084862	IX/07/00221/IX/1980	15 September 1980	Kuningan			Asli	124
14062	Kasman	9098280	IX/III-05/560/PKRI/VI/87	3 Juni 1987	Cimahi			Asli	293
14063	Kasman	9098329	IX/III-09/146/V/1987	19 Mei 1987	Ciamis			Asli	294
14064	Kasman	9101562	IX-III/05/768/VI/1987	26 Juni 1987	Cimahi			Asli	344
14065	Kasman	9109514	IX/III-16/316/V/89	27 Mei 1989	Majalengka			Asli	457
14066	Kasman bin Karis	9084878	IX/08/0345/XII/1980	19 Desember 1980	Lebak			Asli	124
14067	Kasman bin Tasijah	9109496	IX/III-13/190/V/1989	25 Mei 1989	Cirebon			Asli	457
14068	Kasmani	253924	99/B/7/XI/1958	17 Nopember 1958	Lebak			Asli	80
14069	Kasmari	9092621	IX/07/32/V/1983	25 Mei 1983	Kuningan			Asli	201
14070	Kasmari	9098337	IX/III-09/529/V/1987	19 Mei 1987	Ciamis			Asli	294
14071	Kasmi, Ny	9112988	IX-III/13/298/V/1989	30 Mei 1989	Cirebon			Asli	535
14072	Kasmid	9111235	IX/III-13/242/V/1989	30 Mei 1989	Cirebon			Asli	493
14073	Kasmin		01884/B/5/VIII/1959	15 Agustus 1959	Serang			Fotokopi	2
14074	Kasmin		3619/B/7/III/59	04 Maret 1959	Lebak			Fotokopi	14
14075	Kasmin	9098290	IX-III-06/208/XII/1986	15 Desember 1986	Sumedang			Asli	293
14076	Kasmin	9101578	IX-III/06/208/XII/1986	15 Desember 1986	Sumedang			Asli	345
14077	Kasmin	9101754	IX-III/15/96/VI/1987	20 Juni 1987	Indramayu			Asli	347
14078	Kasmin bin Mahri	9088188	IX/11/000134/II/1979	20 Februari 1979	Serang			Asli	175
14079	Kasmin bin Salmasik	9094703	IX/02/1659/11/1983	4 Nopember 1983	Bandung			Asli	218
14080	Kasmini bin Wakiman	9101802	IX-III/17/89/IV/1987	10 April 1987	Purwakarta			Asli	348
14081	Kasmir b. Saderi	9084802	IX/3/73/2/1979	21 Februari 1979	Bogor			Asli	123
14082	Kasmiri		2771/B/6/VI/1959	27 Juni 1959	Pandegelang			Fotokopi	26
14083	Kasmita	9098349	IX-III-11/08/I/1987	20 Januari 1987	Subang			Asli	295
14084	Kasmo	9098341	IX/III-09/1121/V/1987	19 Mei 1987	Ciamis			Asli	294
14085	Kasmuri	9095890	IX/III-12/104/12/1986	29 Desember 1986	Cirebon			Asli	239
14086	Kasmuri Atmoredjo	9084774	IX/01/0964/5/1980	21 Mei 1980	Kota Madya Bandung			Asli	123
14087	Kasna	9101580	IX-III/06/327/I/1987	20 Januari 1986	Sumedang			Asli	345
14088	Kasnah, Ny	9114973	IX/III/14/1344/V/89	31 Mei 1989	Kuningan			Asli	570
14089	Kasnam	253510	P.539/B/4/XII/1959	02 Februari 1959	Subang			Asli	77
14090	Kasnar	9111227	IX-III-08/304/VI/87	23 Juni 1987	Tasikmalaya			Fotokopi	493
14091	Kasnawi	9084999	IX/18/0977/XII/1980	08 Desember 1980	Cirebon			Asli	126

NO. URUT	NAMA	NPV	NO. PENDAFTARAN	TANGGAL PENDAFTARAN	DAERAH PENDAFTARAN	SK GELAR KEHORMATAN	TANGGAL SK GELAR KEHORMATAN	KET.	NO. JILID
14092	Kasnen	9109513	IX/III-16/290/V/89	23 Mei 1989	Majalengka			Asli	457
14093	Kasnita	9095895	IX/III-13/179/3/1987	26 Maret 1987	Cirebon			Fotokopi	239
14094	Kasnita	9098363	IX/III-13/179/3/1987	26 Maret 1987	Cirebon			Asli	295
14095	Kaso	9088210	IX/18/0414/3/1979	30 Maret 1979	Cirebon			Asli	176
14096	Kaspan	9088203	IX/18/0601/9/1979	17 September 1979	Cirebon			Asli	175
14097	Kaspi	115892	2017/B/11/III/1959	28 Maret 1959	Cirebon			Asli	54
14098	Kasrifin Wiranta, Ir.	9084661	IX/17/571/VI/1979	05 Juni 1979	Cianjur			Asli	121
14099	Kasrija	9109412	IX-III-06/709/V/1989	20 Mei 1989	Sumedang			Asli	454
14100	Kasrina	9085003	IX/18/056/XI/1979	27 Nopember 1979	Cirebon			Asli	126
14101	Kasrip	9095937	IX/III-16/684/VI/87	13 Juni 1987	Majalengka			Asli	240
14102	Kasrip	9109488	IX/III-12/05/I/1989	16 Januari 1989	Cirebon			Asli	457
14103	Kasta	9084881	IX/09/0199/5/1980	14 Mei 1980	Lebak			Asli	124
14104	Kasta	9101742	IX-III/14/0154/III/1989	30 Maret 1989	Kuningan			Asli	347
14105	Kasta	9106391	IX/III-15/06/VIII/88	12 Agustus 1988	Indramayu			Asli	409
14106	Kasta	9109407	IX-III-06/640/V/1989	04 Mei 1989	Sumedang			Asli	454
14107	Kasta	9111951	IX-III/16/481/III/1989	13 Maret 1989	Majalengka			Asli	512
14108	Kasta	9114959	IX/III-13/330/V/1989	30 Mei 1989	Cirebon			Asli	570
14109	Kasta bin Jasad	9109444	IX/III-07/405/IV/89	07 April 1989	Garut			Asli	455
14110	Kastaja bin Arhawi	9092261	IX/14/0289/IV/1981	06 April 1981	Sumedang			Asli	195
14111	Kastam	9101785	IX-III/16/368/II/1986	03 Februari 1986	Majalengka			Asli	348
14112	Kastam	90848796	IX/2/074/II/1979	14 Februari 1979	Bandung			Asli	123
14113	Kastam bin Sarjasik	9101554	IX-III/5/307/III/1987	31 Maret 1987	Cimahi			Asli	344
14114	Kastaman	9084855	IX/07/0299/XII/1980	26 Desember 1980	Kuningan			Asli	124
14115	Kastamun	9088163	IX/3/12/79	02 Desember 1979	Bogor			Asli	175
14116	Kastar	9115039	IX/III-13/270/V/1989	30 Mei 1989	Cirebon			Asli	571
14117	Kastia	9084950	IX/16/0165/I/1979	02 Januari 1979	Ciamis			Asli	125
14118	Kastia	9085870	IX/14/0345/IV/1981	06 April 1981	Sumedang			Asli	140
14119	Kastijan	9085004	IX/18/042/IX/1979	10 September 1979	Cirebon			Asli	126
14120	Kastika, Ny. binti Muh. Idun	9092238	IX/01/1240/V/1981	08 Mei 1981	Bandung			Asli	194
14121	Kastilem bin Embu	261022	3472/B/3/V/59	21 Mei 1959	Karawang			Asli	90
14122	Kastim		2693/B/6/VI/59	25 Juni 1959	Pandegelang			Fotokopi	7

NO. URUT	NAMA	NPV	NO. PENDAFTARAN	TANGGAL PENDAFTARAN	DAERAH PENDAFTARAN	SK GELAR KEHORMATAN	TANGGAL SK GELAR KEHORMATAN	KET.	NO. JILID
14123	Kastim	9098333	IX/III-09/290/V/1987	19 Mei 1987	Ciamis			Asli	294
14124	Kastim	9101658	IX-III/09/579/V/1987	19 Mei 1987	Ciamis			Asli	346
14125	Kastim	9112992	IX-III/16/676/V/1989	25 Mei 1989	Majalengka			Asli	535
14126	Kastim	-	IX-III/16/667/V/1989	25 Mei 1989	Majalengka			Asli	535
14127	Kastimo bin Warkim	9085012	IX/18/0718/XII/1979	26 Desember 1979	Cirebon			Asli	126
14128	Kastirah	9114978	IX/III-15/149/V/89	8 Mei 1989	Indramayu			Asli	570
14129	Kastiya	9085011	IX/18/0727/XII/1979	29 Desember 1979	Cirebon			Asli	126
14130	Kasto Suhada	9109468	IX/III-09/415/IX/1988	15 September 1988	Ciamis			Asli	456
14131	Kastra	239471	0890/B/11/XI/58	12 Nopember 1958	Cirebon			Asli	64
14132	Kastu	9114990	IX-III/21/540/V/89	31 Mei 1989	Kodya Bandung			Asli	570
14133	Kasturah	9088208	IX/18/0560/8/1979	31 Agustus 1979	Cirebon			Asli	176
14134	Kasum	9084861	IX/07/00208/V/1980	02 Mei 1980	Kuningan			Asli	124
14135	Kasum	9111233	IX/III/10/307/V/1989	30 Mei 1989	Karawang			Asli	493
14136	Kasuni	9095924	IX/III-16/134/XI/1986	4 Nopember 1986	Majalengka			Asli	240
14137	Kaswa	9098312	IX-III-06/862/VI/87	5 Juni 1987	Sumedang			Asli	294
14138	Kaswa	9111927	IX-III/08/856/V/1989	10 Mei 1989	Tasikmalaya			Asli	511
14139	Kaswadi	9115067	IX/III/14/1048/V/1989	31 Mei 1989	Kuningan			Asli	572
14140	Kaswan	9101671	IX-III/09/1057/V/1987	19 Mei 1987	Ciamis			Asli	346
14141	Kaswani	9084888	IX-10/0584/IX/I/1980	15 Januari 1980	Pandeglang			Asli	125
14142	Kaswat bin Lasinun	9084843	IX/06/445/III/1980	27 Maret 1980	Karawang			Asli	124
14143	Kaswi		352/B/6/XII/59	15 Desember 1958	Pandegelang			Fotokopi	26
14144	Kaswian	9101690	IX-III/09/729/IX/1988	15 September 1988	Ciamis			Asli	346
14145	Kaswija	9114968	IX/III/14/1236/V/1989	31 Mei 1989	Kuningan			Asli	570
14146	Kaswilah	9115015	IX-III-06/1312/V/1989	30 Mei 1989	Sumedang			Asli	571
14147	Kata bin Marwah		4041/B/7/VI/1959	17 Juni 1959	Lebak			Fotokopi	19
14148	Katab		1505/B/7/XII/58	31 Desember 1958	Lebak			Fotokopi	14
14149	Katabudjur Bangun	16354	04323/B/20/4/59	15 April 1959	Bandung			Asli	35
14150	Katam bin Sarip	255939	0699/B/2/II/1959	20 Februari 1959	Bekasi			Asli	83
14151	Katam Oesman	9084766	IX/01/0465/3/1979	20 Maret 1979	Kota Madya Bandung			Asli	123
14152	Katam Rustamaji	9109489	IX/III-12/II/5/1989	Mei 1989	Cirebon			Asli	457
14153	Katar Alhasyin	9084841	IX/06/019/9/1978	29 Nopember 1978	Karawang			Asli	124

NO. URUT	NAMA	NPV	NO. PENDAFTARAN	TANGGAL PENDAFTARAN	DAERAH PENDAFTARAN	SK GELAR KEHORMATAN	TANGGAL SK GELAR KEHORMATAN	KET.	NO. JILID
14154	Katib	256204	875/B/6/II/59	02 Februari 1959	Pandegelang			Asli	88
14155	Katib bin Djajong		1234/B/6/II/59	12 Februari 1959	Pandegelang			Fotokopi	27
14156	Katib bin Katim	9109508	IX/III-15/123/IV/89	25 April 1989	Indramayu			Asli	457
14157	Katib bin Samian	9098251	IX-III/02/448/VI/87	26 Juni 1987	Bogor			Asli	292
14158	Katib bin Sarman	9095942	IX/III-18/081/XII/1986	2 Desember 1986	Pandegelang			Asli	240
14159	Katidjan		2638/B/7/I/59	15 Januari 1959	Lebak			Fotokopi	3
14160	Katidjo	9106656	IX-III/02/31/XII/1988	14 Desember 1988	Bogor			Asli	413
14161	Katijo	9088958	IX/01/0019/3/1979	19 Maret 1979	Kodya Madya Bandung			Asli	190
14162	Katim		224/B/6/XII/58	01 Desember 1958	Pandegelang			Fotokopi	23
14163	Katim	256181	5215/B/13/III/59	10 Maret 1959	Indramayu			Asli	88
14164	Katim	9109502	IX/III/14/0311/V/1989	26 Mei 1989	Kuningan			Asli	457
14165	Katjang	255924	2804/3/IV/1959	25 April 1959	Karawang			Asli	83
14166	Katjub	253470	P.3206/B/4/VII/1959	13 Desember 1959	Subang			Asli	77
14167	Katma	166617	3023/B/16/II/1959	14 Februari 1959	Sumedang			Asli	56
14168	Katma	9092262	IX/14/0305/IV/1981	06 April 1981	Sumedang			Asli	195
14169	Katma	9098309	IX-III-06/689/IV/1987	15 April 1987	Sumedang			Asli	293
14170	Katma	9114916	IX-III-06/1052/V/1989	25 Mei 1989	Sumedang			Fotokopi	569
14171	Katma	9115001	IX-III-06/1052/V/1989	25 Mei 1989	Sumedang			Asli	571
14172	Katma Ardi	9093689	IX/01/078/6/83	01 Juni 1983	Kota Madya Bandung			Asli	207
14173	Katma bin I'i	9098277	IX/III-05/437/PKRI/IV/87	25 April 1987	Cimahi			Asli	293
14174	Katma Pulung	9095903	IX/14/0121/XI/1986	28 Nopember 1986	Kuningan			Asli	239
14175	Katmadinata	9093697	IX/14/461/X/1983	15 Oktober 1983	Sumedang			Asli	207
14176	Katmadja	9092694	IX/07/480/XII/1983	15 Desember 1983	Kuningan			Asli	207
14177	Katmaja	9111253	IX/III/14/0569/V/1989	31 Mei 1989	Kuningan			Asli	494
14178	Katmi, Ny.	9111238	IX/III/14/0425/1989	31 Mei 1989	Kuningan			Asli	493
14179	Katmirah	9084773	IX/01/0827/10/1979	02 Oktober 1979	Kota Madya Bandung			Asli	123
14180	Katmo	9114918	III-06/1239/V/89	30 Mei 1989	Sumedang			Asli	569
14181	Katmu	9112968	IX-III/07/982/IV/1989	07 April 1989	Garut			Asli	534
14182	Katnawi	9111948	IX-III/14/0917/V/1989	31 Mei 1989	Sumedang			Asli	512
14183	Katon I Gde	70313	1182/O/3/VI/1959	24 Juni 1959	Singaradja			Asli	42
14184	Katon Netra Saputra	9101705	IX-III/2/171/VI/1987	15 Juni 1987	Subang			Asli	347

NO. URUT	NAMA	NPV	NO. PENDAFTARAN	TANGGAL PENDAFTARAN	DAERAH PENDAFTARAN	SK GELAR KEHORMATAN	TANGGAL SK GELAR KEHORMATAN	KET.	NO. JILID
14185	Katot		1380/B/7/XII/1958	29 Desember 1958	Lebak			Fotokopi	19
14186	Katrik bin Wasilan	255930	1653/3/IV/1959	02 April 1959	Karawang			Asli	83
14187	Katuk Rafael	9088812	IX/02/007/VIII/1979	12 Agustus 1978	Bandung			Asli	186
14188	Katut bin Ningin	9092251	IX/12/0243/VIII/1980	10 Agustus 1980	Subang			Asli	194
14189	Katya bin Asmid	9114922	IX-III-06/01/II/1991	2 Februari 1991	Sumedang			Asli	569
14190	Kawa	9098300	IX-III-06/492/II/1987	10 Februari 1987	Sumedang			Asli	293
14191	Kawad	9101712	IX-III/13/092/XII/1986	01 Desember 1986	Cirebon			Asli	347
14192	Kawi		94/B/3/XI/1958	19 Nopember 1958	Karawang			Fotokopi	2
14193	Kawi	115888	1444/B/11/VII/59	14 Juli 1959	Cirebon			Asli	54
14194	Kawi	9094730	IX/III/14/0538/IV/87	02 April 1987	Kuningan			Asli	218
14195	Kawi	9115049	IX/III/14/0817/V/1989	31 Mei 1989	Kuningan			Asli	572
14196	Kawi bin Djamdin		608/B/7/XII/1958	04 Desember 1958	Lebak			Fotokopi	19
14197	Kawi bin Marda		2643/B/7/IV/59	05 April 1959	Lebak			Fotokopi	13
14198	Kawi bin Winata	9088170	IX-06/084/III/79	29 Maret 1979	Karawang			Asli	175
14199	Kawi, Ny.	9109473	IX/III-09/495/IX/1988	15 September 1988	Ciamis			Asli	456
14200	Kawimba bin Sarip	9094713	IX-10/0551/X/1979	5 Oktober 1979	Pandegelang			Asli	218
14201	Kawiyah binti H. Abdulsukur	9114693	IX/III/10/339/V/1989	30 Mei 1989	Karawang			Asli	564
14202	Kaya bin Nawawi	9084781	IX/02/535/11/1979	16 Nopember 1979	Bandung			Asli	123
14203	Kayat	9088199	IX/14/0104/I/1979	04 Januari 1979	Sumedang			Asli	175
14204	Kayat	9088155	IX/01/0472/3/79	20 Maret 1979	Bandung			Asli	175
14205	Kayat Soekrawinata	9086256	IX/02/490/II/1979	05 Februari 1979	Bandung			Asli	144
14206	Kayati/Ikay	9084776	IX/01/1095/12/1980	20 Desember 1980	Kota Madya Bandung			Asli	123
14207	Kayim	9101751	IX-III/15/74/VI/1987	20 Juni 1987	Indramayu			Asli	347
14208	Kebon bin Janiwan	9109518	IX/III/19/091/V/89	31 Mei 1989	Serang			Asli	458
14209	Kecon	9095846	IX/III-08/20/X/1986	27 Oktober 1986	Tasikmalaya			Asli	238
14210	Kecon	9111935	IX-III/09/530/IX/1988	15 September 1988	Ciamis			Asli	511
14211	Kecon	-	IX/III-09/503/IX/1988	15 September 1988	Ciamis				519
14212	Kedes		3372/B/3/V/1959	16 Mei 1959	Karawang			Fotokopi	2
14213	Kedjoj		1781/B/6/IV/1959	06 April 1959	Pandegelang			Fotokopi	23
14214	Kedom Al H. Romli	9109380	IX-III/02/99/IV/1989	10 April 1989	Bogor			Asli	453
14215	Kedung Abdulhadi	9092725	IX/10/0075/VI/1983	24 Juni 1983	Pandeglang			Asli	202

NO. URUT	NAMA	NPV	NO. PENDAFTARAN	TANGGAL PENDAFTARAN	DAERAH PENDAFTARAN	SK GELAR KEHORMATAN	TANGGAL SK GELAR KEHORMATAN	KET.	NO. JILID
14216	Keje bin Artaja	9098261	IX/III-05/994/PKRI/VI/87	30 Juni 1987	Cimahi			Asli	292
14217	Kejeng	9084811	IX/04/544/12/1980	27 Desember 1980	Garut			Asli	123
14218	Kejet bin Karja	9098346	IX/III/10/148/II/1987	11 Maret 1987	Karawang			Asli	295
14219	Kelly Setiapraja	9098412	IX-III/21/168/VI/87	11 Juni 1987	Kodya Bandung			Asli	297
14220	Kelon Sahlan	9098373	IX/14/0135/XI/1986	28 Nopember 1986	Kuningan			Asli	295
14221	Keman bin Ema	224131	0571/B/2/I/59	24 Januari 1959	Bekasi			Asli	62
14222	Kemar	9112982	IX-III/14/0702/V/1989	31 Mei 1989	Kuningan			Asli	534
14223	Kemar	9115041	IX/III/14/0702/V/89	31 Mei 1989	Kuningan			Asli	571
14224	Kemat, Ny.	9092259	IX/12/0313/IX/1980	27 September 1980 September	Subang			Asli	195
14225	Kembar bin H. Jaed	9084905	IX/II/000811/V/1981	16 Mei 1981	Serang			Asli	125
14226	Kembeng	9115088	IX/III-16/625/V/1989	18 Mei 1989	Majalengka			Asli	573
14227	Kemed	256048	1483/B/9/II/1959	10 Februari 1959	Sukabumi			Asli	85
14228	Kemed	256071	1187/B/7/XII/1958	24 Desember 1958	Lebak			Asli	85
14229	Kemed	9112994	IX-III/21/226/V/1989	31 Mei 1989	Kodya Bandung			Asli	535
14230	Kemed bin Armanah		1812/B/7/I/59	05 Januari 1959	Lebak			Fotokopi	27
14231	Kemed bin Dulkar	193634	1061/B/6/II-59	27 Januari 1959	Jawa Barat			Asli	58
14232	Kemed bin Sahmad		2897/B/Kuv/10/09/59	01 September 1959	Cianjur			Fotokopi	5
14233	Kemed bin Wakir		1395/B/7/XII/58	29 Desember 1958	Lebak			Fotokopi	3
14234	Kemen	90848785	IX/2/268/III/1979	24 Maret 1979	Bandung			Asli	123
14235	Kemen bin Guneng	16349	3158/B/3/V/1959	06 Mei 1959	Karawang			Asli	35
14236	Kemen bin Sukatma	9101615	IX-III/07/876/IV/1987	20 April 1987	Garut			Asli	345
14237	Kemi	9101655	IX-III/09/533/V/1987	19 Mei 1987	Ciamis			Asli	346
14238	Kemin bin Antisem	9084848	IX/06/494/VIII/1980	19 Agustus 1980	Karawang			Asli	124
14239	Kemin bin Saderan	9084829	IX/06/082/III/1979	29 Maret 1979	Karawang			Asli	124
14240	Kemir bin Ayub	9095848	IX-III/02/247/VI/1987	10 Juni 1987	Bogor			Asli	239
14241	Kemis	9095918	IX/III/14/0550/IV/87	02 April 1987	Kuningan			Asli	240
14242	Kemis	9112983	IX-III/14/0823/V/1989	21 Mei 1989	Kuningan			Asli	534
14243	Kemo	9112989	IX-III/13/310/V/1989	30 Mei 1989	Cirebon			Asli	535
14244	Kemo Sukarma	9101682	IX-III/09/1300/V/1987	19 Mei 1987	Ciamis			Asli	346
14245	Kemod	248030	188/B/6/XI/1958	24 Nopember 1958	Pandegelang			Asli	68
14246	Kemod	9098394	IX/III-16/107/X/1986	20 Oktober 1986	Majalengka			Asli	296

NO. URUT	NAMA	NPV	NO. PENDAFTARAN	TANGGAL PENDAFTARAN	DAERAH PENDAFTARAN	SK GELAR KEHORMATAN	TANGGAL SK GELAR KEHORMATAN	KET.	NO. JILID
14247	Kemod	9101604	IX-III/07/412/I/1987	14 Januari 1987	Garut			Asli	345
14248	Kemod	9101792	IX-III/16/518/V/1987	20 Mei 1987	Majalengka			Asli	348
14249	Kemod (Kemad)		2627/B/7/I/59	13 Januari 1959	Lebak			Fotokopi	14
14250	Kemod bin Lasiman	9098250	IX-III/02/428/VI/1987	26 Juni 1987	Bogor			Asli	292
14251	Kemoh, Ny.	9098385	IX/III/14/0707/VI/87	17 Juni 1987	Kuningan			Asli	296
14252	Kemun Sarmunah	9114753	IX/III-18/10/I/1989	10 Januari 1989	Pandeglang			Asli	565
14253	Kenco	9101581	IX-III/06/337/I/1987	20 Januari 1986	Sumedang			Asli	345
14254	Kencod	9101795	IX-III/16/643/VI/1987	13 Juni 1987	Majalengka			Asli	348
14255	Kendi bin Suhdi	9095869	IX-III/07/323/I/1987	7 Januari 1987	Garut			Asli	239
14256	Kendin	253646	5212/B/15/II/1959	09 Februari 1959	Bandung				78
14257	Kendo	9101734	IX-III/14/0531/IV/1987	02 April 1987	Kuningan			Asli	347
14258	Kendoh	9098302	IX-III-06/525/III/1987	9 Maret 1987	Sumedang			Asli	293
14259	Kendot	9111240	IX/III/14/0435/V/89	31 Mei 1989	Kuningan			Asli	493
14260	Keneb bin H. Bustomi	9109395	IX-III-04/151/V/1987	19 Mei 1987	Cianjur			Fotokopi	454
14261	Kenen	78538	1282/B/3/II/1959	28 Februari 1959	Karawang			Asli	47
14262	Keneng	244623	01468/B/2/V/1959	29 Mei 1959	Bekasi			Asli	67
14263	Keneng	248021	691/B/Kuv/10/03/59	17 Maret 1959	Cianjur			Asli	68
14264	Keneng bin Ican	9101700	IX-III/10/167/III/1987	26 Maret 1987	Karawang			Asli	347
14265	Kenim	9084989	IX/18/0141/III/1979	19 Maret 1979	Cirebon			Asli	126
14266	Kenipan bin Niing	9101815	IX-III/19/0151/VI/1987	30 Juni 1987	Serang			Asli	348
14267	Keno bin Saud	9109440	IX-III/07/381/IV/89	05 April 1989	Garut			Asli	455
14268	Keno Sukarna	9109504	IX/III/14/0378/V/1989	29 Mei 1989	Kuningan			Asli	457
14269	Kenon bin Mukin	9084974	IX/17/0451/V/1979	26 Mei 1979	Cianjur			Asli	126
14270	Kentjon	9093699	IX/14/055/V/1983	02 Mei 1983	Sumedang			Asli	207
14271	Kento	9095931	IX/III-16/282/XII/1986	9 Desember 1986	Majalengka			Asli	240
14272	Kento	9115048	IX/III/14/0816/V/1989	31 Mei 1989	Kuningan			Asli	572
14273	Kentra	9094728	IX/14/0326/I/87	29 Januari 1987	Kuningan			Asli	218
14274	Kentul bin Enjut	9084853	IX/06/365/XII/1980	14 Desember 1980	Karawang			Asli	124
14275	Kepong bin Muyasik	9112958	IX-III/07/591/IV/1989	07 April 1989	Garut			Asli	534
14276	Kerie A.Y	9 092729	IX/18/213/XII/1983	22 Desember 1983	Cirebon			Asli	203
14277	Kerimi bin Inin	256159	0339/B/2/I/1958	06 Januari 1959	Bekasi			Asli	87

NO. URUT	NAMA	NPV	NO. PENDAFTARAN	TANGGAL PENDAFTARAN	DAERAH PENDAFTARAN	SK GELAR KEHORMATAN	TANGGAL SK GELAR KEHORMATAN	KET.	NO. JILID
14278	Kerman bin Sakiran		1520/B/8/III/59	21 Maret 1959	Bogor			Fotokopi	28
14279	Kerna Kasta	9098388	IX/III/14/0729/VI/87	26 Juni 1987	Kuningan			Asli	296
14280	Keron Wanadikarta bin Wanaprodja	9084930	IX/12/0155/II/1979	26 Februari 1979	Subang			Asli	125
14281	Kertadijaya	9101729	IX-III/14/0136/XI/1986	28 November 1986	Kuningan			Asli	347
14282	Kertadinata	9098310	IX-III-06/783/V/87	4 Mei 1987	Sumedang			Asli	294
14283	Kertalaksana	9111943	IX-III/14/589/V/1989	31 Mei 1989	Sumedang			Asli	512
14284	Kertawaria	9084857	IX/07/00135/I/1979	15 Februari 1979	Kuningan			Asli	124
14285	Kertu I Made	70314	3805/O/4/VII/1959	13 Juli 1959	Badung			Asli	42
14286	Kerub	9106677	III-05/042/PKRI/X/1988	08 Oktober 1988	Cimahi			Asli	413
14287	Kesar	9111234	IX/III/10/316/V/1989	30 Mei 1989	Karawang			Asli	493
14288	Kesmi	9115063	IX/III/14/1030/V/1989	31 Mei 1989	Kuningan			Asli	572
14289	Keswi	58732	2635/B/3/IV/59	20 April 1959	Karawang			Asli	40
14290	Ketang	9112991	IX-III/15/155/V/1989	8 Mei 1989	Indramayu			Asli	535
14291	Ketje bin Onom	224207	5061/B/15/II/1959	02 Februari 1959	Bandung			Asli	63
14292	Ketji	9101801	IX-III/16/31/VIII/1988	02 Agustus 1988	Majalengka			Asli	348
14293	Ketjut	9094727	IX/14/0047/XI/1986	7 Nopember 1986	Kuningan			Asli	218
14294	Keto bin Arsali	9098407	IX/III-18/011/IX/1986	29 September 1986	Pandegelang			Asli	297
14295	Keto bin Arsali	9101806	IX-III/18/011/IX/1987	29 Mei 1987	Pandeglang			Asli	348
14296	Keto bin Soka	9109485	IX/III/10/229/V/1989	17 Mei 1989	Karawang			Asli	457
14297	Ketom K.	9109470	IX/III-09/436/IX/1988	15 September 1988	Ciamis			Asli	456
14298	Ketoy Subita	9092249	IX/09/0137/I/1980	31 Januari 1980	Majalengka			Asli	194
14299	Keweng	9109422	IX-III-06/816/V/1989	15 Mei 1989	Sumedang			Asli	455
14300	Kewon	9084771	IX/01/0954/4/1980	29 April 1980	Kota Madya Bandung			Asli	123
14301	Kewong	9101680	IX-III/09/1266/V/1987	19 Mei 1987	Ciamis			Asli	346
14302	KH. M. Syamsudin	9101804	IX-III/18/146/II/1987	10 Februari 1987	Pandeglang			Asli	348
14303	Kho Jia Hoa (Komar)	9094723	IX/18/179/XI/1983	29 Nopember 1983	Cirebon			Asli	218
14304	Kholid	9114618	IX-III/02/396/V/89	31 Mei 1989	Bogor			Asli	562
14305	Khotib	9101808	IX-III/18/156/III/1987	25 Maret 1987	Pandeglang			Asli	348
14306	Khusni	9085014	IX/18/0821/VII/1980	14 Juli 1980	Cirebon			Asli	126
14307	Kiadi	9088164	IX/04/531/12/1980	27 Desember 1980	Garut			Asli	175
14308	Kiah, Ny.	9085897	IX/16/0318/VI/1980	10 Juni 1980	Ciamis			Asli	140

NO. URUT	NAMA	NPV	NO. PENDAFTARAN	TANGGAL PENDAFTARAN	DAERAH PENDAFTARAN	SK GELAR KEHORMATAN	TANGGAL SK GELAR KEHORMATAN	KET.	NO. JILID
14309	Kiai Atid	9095223	IX/III/03/028/VIII/1986	6 Agustus 1986	Sukabumi			Asli	229
14310	Kibti, Ny.	9109515	IX/III-16/333/V/89	27 Mei 1989	Majalengka			Asli	458
14311	Kibud bin H. Dullah	9084895	IX/II/000492/III/1979	30 Maret 1979	Serang			Asli	125
14312	Kicun bin Sakrim	9084831	IX/06/746/XII/1980	19 Desember 1980	Karawang			Asli	124
14313	Kidam bin H. Dullah	9101809	IX-III/19/031/III/1987	21 Maret 1987	Serang			Asli	348
14314	Kidan	291959	566/B/3/I/1959	06 Januari 1959	Karawang			Asli	92
14315	Kidi		326/B/Kuv/10/01/59	19 Januari 1959	Cianjur			Fotokopi	5
14316	Kidi	9084951	IX/16/0425/XI/1980	03 Nopember 1980	Ciamis			Asli	126
14317	Kidi	9098304	IX-III-06/590/III/1987	9 Maret 1987	Sumedang			Asli	293
14318	Kidi	9098340	IX/III-09/715/V/1987	19 Mei 1987	Ciamis			Asli	294
14319	Kidi	9113004	IX-III/08/135/V/1989	31 Mei 1989	Tasikmalaya			Asli	535
14320	Kidi	9114931	IX/III-08/1537/V/89	31 Mei 1989	Tasikmalaya			Asli	569
14321	Kidi bin Asmawi	9113003	IX-III/21/400/V/1989	31 Mei 1989	Kodya Bandung			Asli	535
14322	Kidi/H. Jayadi bin Madria	9111920	IX-III/04/663/V/1989	30 Mei 1989	Cianjur			Asli	511
14323	Kidik Wiharya	9111938	IX-III/09/801/IX/1988	15 September 1988	Ciamis			Asli	512
14324	Kiding	9101666	IX-III/09/927/V/1987	19 Mei 1987	Ciamis			Asli	346
14325	Kidung		1698/B/6/IV/1959	02 April 1959	Pandegelang			Fotokopi	7
14326	Ki'id	9098282	IX-III-06/700/IV/1987	15 April 1987	Sumedang			Asli	293
14327	Kijing	9084898	IX/II/000713/XII/1980	16 Desember 1980	Serang			Asli	125
14328	Kiki	9098408	IX-III/21/029/I/87	20 Januari 1987	Kodya Bandung			Asli	297
14329	Kiki bin Ahmid	9109384	IX-III/03/0106/II/1989	15 Februari 1989	Sukabumi			Asli	453
14330	Kikim bin Naeli	9111217	IX-III/03/0306/V/1989	30 Mei 1989	Sukabumi			Asli	492
14331	Kiking		2173/B/Kuv/10/07/59	28 Juli 1959	Cianjur			Fotokopi	7
14332	Kilan bin Iyong	9109483	IX/III/10/202/V/1989	20 Mei 1989	Karawang			Asli	457
14333	Kilun bin Sarmin	9084837	IX/06/105/III/1979	29 Maret 1979	Karawang			Asli	124
14334	Kiman bin Sujani	9092258	IX/12/0373/III/1981	10 Maret 1981	Subang			Asli	195
14335	Kimin	9115003	IX-III-06/1071/V/1989	25 Mei 1989	Sumedang			Asli	571
14336	Kiming		1828/B/7/I/59	06 Januari 1959	Lebak			Fotokopi	3
14337	Kimpul	9084884	IX/09/0044/3/1979	31 Maret 1979	Majalengka			Asli	124
14338	Kimun		3133/B/3/V/1959	05 Mei 1959	Karawang			Fotokopi	2
14339	Kimung	248204	501/B/3/XII/1958	29 Desember 1958	Karawang			Asli	70

NO. URUT	NAMA	NPV	NO. PENDAFTARAN	TANGGAL PENDAFTARAN	DAERAH PENDAFTARAN	SK GELAR KEHORMATAN	TANGGAL SK GELAR KEHORMATAN	KET.	NO. JILID
14340	Kindi	253522	1578/B/3/II/1959	28 Maret 1959	Karawang			Asli	77
14341	Kindi	9101721	IX-III/13/229/V/1987	14 Mei 1987	Cirebon			Asli	347
14342	Kindi	9111228	IX/III-08/430/XI/1988	01 November 1988	Tasikmalaya			Asli	493
14343	Kindi	9114936	IX/III-08/1571/V/1989	31 Mei 1989	Tasikmalaya			Asli	569
14344	Kindin	9101592	IX-III/07/059/XI/1986	19 November 1986	Garut			Asli	345
14345	Kinding b. Nuki	90848787	IX/02/459/10/1979	21 Oktober 1979	Bandung			Asli	123
14346	Kinin	58688	0476/B/20/XI/1958	15 Nopember 1958	Bandung			Asli	39
14347	Kinoh	9109506	IX/III/14/0399/V/1989	29 Mei 1989	Kuningan			Asli	457
14348	Kinoh bin Wahud	9084986	IX/18/0281/III/1979	30 Maret 1979	Cirebon			Asli	126
14349	Kinta	9098380	IX/III/14/0416/II/87	23 Februari 1987	Kuningan			Asli	296
14350	Kinta	9109413	IX-III-06/734/V/1989	20 Mei 1989	Sumedang			Asli	454
14351	Kinur bin Sapidin		1883/B/7/I/59	07 Januari 1959	Lebak			Fotokopi	3
14352	Kioh	9101788	IX-III/16/454/IV/1987	07 April 1987	Majalengka			Asli	348
14353	Kioh binti Kenoy	9098265	IX/III-05/848/PKRI/VI/87	26 Juni 1987	Cimahi			Asli	292
14354	Kioh Sukriah	9115043	IX/III/14/0748/V/1989	31 Mei 1989	Kuningan			Asli	572
14355	Kirip	9112947	IX-III/06/1089/V/1989	25 Mei 1989	Sumedang			Asli	534
14356	Kirja	9098375	IX/14/0289/I/87	29 Januari 1987	Kuningan			Asli	296
14357	Kirta	9101576	IX-III/06/160/X/1986	05 Oktober 1986	Sumedang			Asli	345
14358	Kisi Yakub	9092549	IX/10/23/XII/1979	10 Desember 1979	Pandeglang			Asli	199
14359	Kisin bin Jahari	9101532	IX-III/2/374/VI/1987	24 Juni 1987	Bogor			Asli	344
14360	Kiswaya Sarkosih	9098326	IX/III-09/125/V/1987	19 Mei 1987	Ciamis			Asli	294
14361	Kiteng	9111232	IX/III/10/297/V/1989	30 Mei 1989	Karawang			Asli	493
14362	Kitong bin Umar	9112941	IX-III/02/233/V/1989	31 Mei 1989	Bogor			Asli	534
14363	Kiwi	9109403	IX-III-06/507/III/1989	05 Maret 1989	Sumedang			Asli	454
14364	Kiya Uci	9106660	IX/III-04/343/V/89	22 Mei 1989	Cianjur			Asli	413
14365	Kiyan bin Katim	9088171	IX-06/390/I/1980	20 Januari 1980	Karawang			Asli	175
14366	Klenting	9102809	IX-III/01/42/VI/1987	25 Juni 1987	Bogor			Asli	362
14367	Kleophas Situmeang	9088165	IX/04/255/I/1980	15 Januari 1980	Garut			Asli	175
14368	Kliwon	9115026	IX/III-II/77/V/89	2 Mei 1989	Subang			Asli	571
14369	Kobri bin Sabhari	9084963	IX/17/0617/VI/1979	27 Juni 1979	Cianjur			Asli	126
14370	Kocen	9101540	IX-III/3/564/VI/1987	26 Juni 1987	Sukabumi			Asli	344

NO. URUT	NAMA	NPV	NO. PENDAFTARAN	TANGGAL PENDAFTARAN	DAERAH PENDAFTARAN	SK GELAR KEHORMATAN	TANGGAL SK GELAR KEHORMATAN	KET.	NO. JILID
14371	Kocoh	9101687	IX-III/09/1389/V/1987	19 Mei 1987	Ciamis			Asli	346
14372	Kodim bin Mami	9084970	IX/17/0704/VII/1979	20 Juli 1979	Cianjur			Asli	126
14373	Kodin	9098318	IX/III-08/419/VI/1987	3 Juni 1987	Tasikmalaya			Asli	294
14374	Kodin	9101681	IX-III/09/1276/V/1987	19 Mei 1987	Ciamis			Asli	346
14375	Kodir	9094708	IX/04/091/8/1983	1 Agustus 1983	Garut			Asli	218
14376	Kodir	9095857	IX/III-05/339/PKRI/III/87	30 Maret 1987	Cimahi			Fotokopi	239
14377	Kodir	9101549	IX-III/4/293/VI/1987	29 Juni 1987	Cianjur			Asli	344
14378	Kodir	9115023	IX/III-08/1467/V/1989	31 Mei 1989	Tasikmalaya			Fotokopi	571
14379	Kodir bin Enod	9109432	IX-III/07/140/XI/1988	25 November 1988	Garut			Asli	455
14380	Kodir bin Maduri	9101609	IX-III/07/791/III/1987	16 Maret 1987	Garut			Asli	345
14381	Kodir Hidayat	9101529	IX-III/2/60/II/1987	26 Februari 1987	Bogor			Asli	344
14382	Kodir Sujana	9084940	IX/15/134/XII/1978	09 Desember 1978	Tasikmalaya			Asli	125
14383	Kodir Supriyatna	9101594	IX-III/07/158/XI/1986	27 November 1986	Garut			Asli	345
14384	Kodja		1144/B/7/XII/1958	23 Desember 1958	Lebak			Fotokopi	19
14385	Kodminah bin Askat	9094724	IX/18/246/XII/1983	29 Desember 1983	Cirebon			Asli	218
14386	Kodon	256066	1185/B/7/XII/1958	24 Desember 1958	Lebak			Asli	85
14387	Kodon	9106663	IX/III-04/036/IX/1988	26 September 1988	Cianjur			Asli	413
14388	Kodong	9101652	IX-III/09/478/V/1987	19 Mei 1987	Ciamis			Asli	346
14389	Koerdi	9084953	IX/04/734/V/1981	07 Mei 1981	Garut			Asli	126
14390	Koernia	9084206	IX/01/0992/VII/1980	16 Juli1980	Kodya Bandung			Asli	114
14391	Koerudin	9101790	IX-III/16/494/V/1987	07 Mei 1987	Majalengka			Asli	348
14392	Koesbandinah, R. Ny.	9085685	IX/01/1252/V/1981	18 Mei 1981	Kodya Bandung			Asli	137
14393	Koesnadi	260334	2156/B/3/IV/59	15 April 1959	Karawang			Asli	89
14394	Koeswadi Drs.	9088190	IX/13/06058/XII/79	05 Desember 1979	Sukabumi			Asli	175
14395	Koeya	9101786	IX-III/16/740/X/1986	20 Oktober 1986	Majalengka			Asli	348
14396	Koha		1735/B/Kuv/10/06/59	27 Juni 1959	Cianjur			Fotokopi	5
14397	Kohar	9114929	IX/III-08/1459/V/1989	31 Mei 1989	Tasikmalaya			Asli	569
14398	Kohar				Bogor			Asli	123
14399	Kohar	90848799	IX/3/127/3/1979	15 Maret 1979	Bogor			Asli	123
14400	Kohar bin H. Amin	9095939	IX/III-17/121/VI/1987	15 Juni 1987	Purwakarta			Asli	240
14401	Kohim	9106662	IX/III-04/435/V/89	30 Mei 1989	Cianjur			Asli	413

NO. URUT	NAMA	NPV	NO. PENDAFTARAN	TANGGAL PENDAFTARAN	DAERAH PENDAFTARAN	SK GELAR KEHORMATAN	TANGGAL SK GELAR KEHORMATAN	KET.	NO. JILID
14402	Kohim	9111917	IX-III/04/435/V/1989	30 Mei 1989	Cianjur			Asli	511
14403	Kohod	9109421	IX-III-06/789/V/1989	15 Mei 1989	Sumedang			Asli	455
14404	Ko'i	9101548	IX-III/4/250/VI/1987	27 Juni 1987	Cianjur			Asli	344
14405	Koi bin Abdul	9084977	IX/17/0740/VII/1979	20 Juli 1979	Cianjur			Asli	126
14406	Koi bin Katu	9084961	IX/17/0195/III/1979	07 Maret 1979	Cianjur			Asli	126
14407	Koih	58762	P.1519/B/4/III/1959	23 Maret 1959	Subang			Asli	40
14408	Koin	9115096	IX/III-17/129/VI/1987	15 Juni 1987	Purwakarta			Asli	573
14409	Koin bin Jaya	9095868	IX-III/07/310/1/1987	5 Januari 1987	Garut			Asli	239
14410	Koji bin Nuhra	9111219	IX-III/03/0336/V/1989	31 Mei 1989	Sukabumi			Asli	492
14411	Kojon	9112995	IX-III/21/251/V/1989	31 Mei 1989	Kodya Bandung			Asli	535
14412	Kojwini	9101679	IX-III/09/1231/V/1987	19 Mei 1987	Ciamis			Asli	346
14413	Koko		2217/B/Kuv/10/08/59	01 Agustus 1959	Cianjur			Fotokopi	7
14414	Koko	9084775	IX/01/0214/12/1978	20 Desember 1978	Kota Madya Bandung			Asli	123
14415	Koko	9101610	IX-III/07/803/III/1987	19 Maret 1987	Garut			Asli	345
14416	Koko	9106661	IX/III-04/VII/1988	30 Juli 1988	Cianjur			Asli	413
14417	Koko	9109448	IX/III-08/654/II/89	11 Februari 1989	Tasikmalaya			Asli	455
14418	Koko	9112976	IX-III/09/855/IX/1988	15 September 1988	Ciamis			Asli	534
14419	Koko	9114951	IX/III-08/1788/V/1989	31 Mei 1989	Tasikmalaya			Asli	569
14420	Koko bin Bisri	9101593	IX-III/07/130/XI/1986	27 November 1986	Garut			Asli	345
14421	Koko bin Danu	9092241	IX/04/702/V/1981	07 Mei 1981	Garut			Asli	194
14422	Koko bin H. Pahru	9084808	IX/04/001/10/1977	04 Oktober 1977	Garut			Asli	123
14423	Koko bin Urta	78513	1307/B/9/I/1959	28 Januari 1959	Sukabumi			Asli	47
14424	Koko Komaludin	9084980	IX/17/0252/III/1979	08 Maret 1979	Cianjur			Asli	126
14425	Koko Saepudin	9098257	IX-III/03/0346/III/1987	20 Maret 1987	Sukabumi			Asli	292
14426	Koko Sukmajaya	9101629	IX-III/08/514/VI/1987	30 Juni 1987	Tasikmalaya			Asli	346
14427	Koko Supriatna	9088166	IX/04/260/I/1980	29 Januari 1980	Garut			Asli	175
14428	Koko Yusuf Wirakusumah	9098802	IX/III-05/836/PKRI/VI/87	26 Juni 1987	Cimahi			Asli	309
14429	Kokon	9098255	IX-III/03/0118/X/1986	2 Oktober 1986	Sukabumi			Asli	292
14430	Kokon bin Etje Tojib		906/B/Kuv/10/03/59	21 Maret 1959	Cianjur			Fotokopi	7
14431	Kokon Kosasih	9114994	IX-III/21/168/V/1989	31 Mei 1989	Kodya Bandung			Asli	570
14432	Kokong bin Asmat	9109386	IX-III/03/0114/II/1989	15 Februari 1989	Sukabumi			Asli	454

NO. URUT	NAMA	NPV	NO. PENDAFTARAN	TANGGAL PENDAFTARAN	DAERAH PENDAFTARAN	SK GELAR KEHORMATAN	TANGGAL SK GELAR KEHORMATAN	KET.	NO. JILID
14433	Kokong bin Sarikin	9095849	IX-III/02/287/VI/1987	22 Juni 1987	Bogor			Asli	239
14434	Kokos alias Abas	9088201	IX/14/0044/I/1979	02 Januari 1979	Sumedang			Asli	175
14435	Kolil	9095935	IX/III-16/555/VI/87	13 Juni 1987	Majalengka			Asli	240
14436	Koma	9115036	IX/III-13/246/V/1989	30 Mei 1989	Cirebon			Asli	571
14437	Koma bin Ardasik		2130/B/Kuv/10/07/59	22 Juli 1959	Cianjur			Fotokopi	5
14438	Koma bin Mahmudi	9094710	IX/04/314/12/1983	31 Desember 1983	Garut			Asli	218
14439	Komah	9101530	IX-III/2/179/V/1987	15 Mei 1987	Bogor			Asli	344
14440	Komala	9109503	IX/III/14/0343/V/1989	25 Mei 1989	Kuningan			Asli	457
14441	Komala, Ny.	9092255	IX/12/0204/VIII/1980	01 Agustus 1980	Subang			Asli	195
14442	Komali bin Sarkosih	9101601	IX-III/07/341/I/1987	15 Januari 1987	Garut			Asli	345
14443	Komaludin	9111928	IX-III/08/953/V/1989	31 Mei 1989	Tasikmalaya			Asli	511
14444	Komaludin bin Suharmi	9101612	IX-III/07/851/IV/1987	15 April 1987	Garut			Asli	345
14445	Koman	90848791	IX/02/542/11/1979	23 Nopember 1979	Bandung			Asli	123
14446	Komar	9084810	IX/04/728/5/1981	07 Mei 1981	Garut			Asli	123
14447	Komar	90848793	IX/02/186/III/1979	22 Maret 1979	Bandung			Asli	123
14448	Komar	9088178	IX/09/0013/2/1979	01 Februari 1979	Majalengka			Asli	175
14449	Komar	9098295	IX-III-06/316/I/1987	20 Januari 1987	Sumedang			Asli	293
14450	Komar	9098314	IX/III-08/36/XII/86	18 Desember 1986	Tasikmalaya			Asli	294
14451	Komar	9098317	IX/III-08/399/VI/87	30 Juni 1987	Tasikmalaya			Asli	294
14452	Komar	9098328	IX/III-09/499/V/1987	19 Mei 1987	Ciamis			Asli	294
14453	Komar	9098397	IX/III-16/360/I/1987	14 Januari 1987	Majalengka			Asli	296
14454	Komar	9101603	IX-III/07/362/II/1987	02 Februari 1987	Garut			Asli	345
14455	Komar	9101613	IX-III/07/859/IV/1987	15 April 1987	Garut			Asli	345
14456	Komar	9101617	IX-III/07/944/V/1987	14 Mei 1987	Garut			Asli	345
14457	Komar	9101619	IX-III/08/129/III/1987	16 Maret 1987	Tasikmalaya			Asli	345
14458	Komar	9101621	IX-III/08/253/VI/1987	08 Juni 1987	Tasikmalaya			Asli	345
14459	Komar	9101662	IX-III/09/749/V/1987	19 Mei 1987	Ciamis			Asli	346
14460	Komar	9101718	IX-III/13/207/V/1987	14 Mei 1987	Cirebon			Asli	347
14461	Komar	9106678	III-05/053/PKRI/XI/1988	02 November 1988	Cimahi			Asli	413
14462	Komar	9107690	IX/III-08/493/XI/1988	21 November 1988	Tasikmalaya			Asli	424
14463	Komar	9109511	IX/III-16/262/V/89	23 Mei 1989	Majalengka			Asli	457

NO. URUT	NAMA	NPV	NO. PENDAFTARAN	TANGGAL PENDAFTARAN	DAERAH PENDAFTARAN	SK GELAR KEHORMATAN	TANGGAL SK GELAR KEHORMATAN	KET.	NO. JILID
14464	Komar	9111930	IX-III/08/1135/V/1989	31 Mei 1989	Tasikmalaya			Asli	511
14465	Komar	9114946	IX/III-08/1682/V/1989	31 Mei 1989	Tasikmalaya			Asli	569
14466	Komar	9114981	IX/III-16/376/II/1989	9 Februari 1989	Majalengka			Asli	570
14467	Komar	9114992	IX-III/21/560/V/1989	31 Mei 1989	Kodya Bandung			Asli	570
14468	Komar Alias Hambali bin Syapei	9114923	IX-III/07/492/IV/89	07 April 1989	Garut			Asli	569
14469	Komar b. Hadori	9084812	IX/3/188/3/1979	29 Maret 1979	Garut			Asli	123
14470	Komar bin Apandi	9106675	III-05/012/PKRI/VIII/1988	30 Agustus 1988	Cimahi			Asli	413
14471	Komar bin Atma	9084822	IX/04/166/3/1979	29 Maret 1979	Garut			Asli	124
14472	Komar bin Darmini	9098267	IX/III-05/120/PKRI/I/1987	6 Januari 1987	Cimahi			Asli	292
14473	Komar bin Ece	9106665	IX/III-04/141/XI/1988	28 November 1988	Cianjur			Asli	413
14474	Komar bin Jamsri	9109443	IX-III/07/400/IV/1989	07 April 1989	Garut			Asli	455
14475	Komar bin Jatmita	9112965	IX-III/07/906/IV/1989	07 April 1989	Garut			Asli	534
14476	Komar bin Madta'ip	9095870	IX-III/07/591/II/1987	2 Februari 1987	Garut			Asli	239
14477	Komar bin Marnasim	9101567	IX-III/05/1073/VI/1987	30 Juni 1987	Cimahi			Asli	345
14478	Komar bin Mulaemi	9084965	IX/17/0845/VII/1979	27 Juli 1979	Cianjur			Asli	126
14479	Komar bin Saedi	9101602	IX-III/07/345/I/1987	08 Januari 1987	Garut			Asli	345
14480	Komar bin Sanusi	9112953	IX-III/07/473/IV/1989	07 April 1989	Garut			Asli	534
14481	Komar bin Suatma	9094700	IX/02/1014/8/1983	26 Agustus 1983	Bandung			Asli	218
14482	Komar bin Suma	9112962	IX-III/07/725/IV/1989	07 April 1989	Garut			Asli	534
14483	Komar bin Waca	9084839	IX/06/193/III/1979	30 Maret 1979	Karawang			Asli	124
14484	Komar Kartodiharja	9084960	IX/16/0062/X/1977	15 Oktober 1977	Ciamis			Asli	126
14485	Komar Latief	9094726	IX/14/0077/XI/1986	25 Nopember 1986	Kuningan			Asli	218
14486	Komar Sholahudin	9098331	IX/III-09/70/V/1987	19 Mei 1987	Ciamis			Asli	294
14487	Komar Sukmara	9115052	IX/III/14/0834/V/1989	31 Mei 1989	Kuningan			Asli	572
14488	Komar Suwarlan	9098259	IX/III-05/899/PKRI/VI/87	30 Juni 1987	Cimahi			Asli	292
14489	Komar Warsim	9098339	IX/III-09/714/V/1987	19 Mei 1987	Ciamis			Asli	294
14490	Komara	9093690	IX/01/214/9/1983	08 September 1983	Kota Madya Bandung			Asli	207
14491	Komara bin Darma	9109396	IX-05/107/PKRI/V/1989	18 Mei 1989	Cimahi			Asli	454
14492	Komariah	9088959	IX/01/0016/3/1979	15 Maret 1979	Kodya Madya Bandung			Asli	190
14493	Komariah binti H. Enoh	9095688	IX-III/03/0437/V/1987	18 Mei 1987	Sukabumi			Asli	236
14494	Komariah binti H. Madsa'i	9097912	IX-III/03/0203/XI/1986	7 Nopember 1986	Sukabumi			Asli	281

NO. URUT	NAMA	NPV	NO. PENDAFTARAN	TANGGAL PENDAFTARAN	DAERAH PENDAFTARAN	SK GELAR KEHORMATAN	TANGGAL SK GELAR KEHORMATAN	KET.	NO. JILID
14495	Komariah binti Nataatmaja	9109433	IX-III/07/170/XII/1988	30 Desember 1988	Garut			Asli	455
14496	Komariah, Ny	9092358	IX/04/273/V/1980	17 Mei 1980	Garut			Asli	196
14497	Komariah, Ny	9114989	IX-III/21/529/V/89	31 Mei 1989	Kodya Bandung			Asli	570
14498	Komarudin	9088962	IX/15/012/XII/1978	09 Desember 1978	Tasikmalaya			Asli	190
14499	Komarudin	9095847	IX/III-08/09/IX/1986	24 September 1986	Tasikmalaya			Asli	238
14500	Komarudin	9101659	IX-III/09/620/V/1987	19 Mei 1987	Ciamis			Asli	346
14501	Komarudin	9109451	IX/III-08/705/III/1989	20 Maret 1989	Tasikmalaya			Asli	456
14502	Komarudin	9111160	IX/III/14/637/V/1989	31 Mei 1989	Kuningan			Asli	491
14503	Komarudin	9111924	IX-III/07/731/IV/1989	07 April 1989	Garut			Asli	511
14504	Komarudin	9112963	IX-III/07/731/IV/1989	07 April 1989	Garut			Asli	534
14505	Komarudin	9115054	IX/III/14/0929/V/89	31 Mei 1989	Kuningan			Asli	572
14506	Komarudin bin H. Kosasih	9109441	IX-III/07/387/IV/1989	06 April 1989	Garut			Asli	455
14507	Komarudin bin H. Moch. Maksudi		1361/B/Kuv/10/04/59	28 April 1959	Cianjur			Fotokopi	7
14508	Komarudin bin Juki	9106673	IX/III-05/1033/PKRI/VI/87	30 Juni 1987	Cimahi			Asli	413
14509	Komarus Sanah	9109166	IX-III/13/198/V/1989	24 Mei 1989	Cirebon			Asli	449
14510	Komen Al Entim	160219	1444/B/Kuv/10/05/60	06 Mei 1959	Cianjur			Asli	55
14511	Komin bin Ita	9098345	IX/III/10/09/X/1986	29 Oktober 1986	Karawang			Fotokopi	295
14512	Komir	9111219	IX/III-04/516/V/1989	30 Mei 1989	Cianjur			Asli	493
14513	Komir, Rd.	9086392	IX/15/082/XII/1978	09 Desember 1978	Tasikmalaya			Asli	146
14514	Komoh, Ny.	9109456	IX/III-08/825/V/1989	18 Mei 1989	Tasikmalaya			Asli	456
14515	Komon	9112967	IX-III/07/978/IV/1989	07 April 1989	Garut			Asli	534
14516	Komon bin Domas	9101701	IX-III/10/171/IV/1987	03 April 1987	Karawang			Asli	347
14517	Komus Sunarya	9095858	IX/III-05/340/PKRI/III/87	30 Maret 1987	Cimahi			Asli	239
14518	Koncod	9115089	IX/III-16/628/V/1989	18 Mei 1989	Majalengka			Asli	573
14519	Kondrat	9085008	IX/18/0893/XII/1980	04 Desember 1980	Cirebon			Asli	126
14520	Koni bin Ja'i	9111919	IX-III/04/626/V/1989	30 Mei 1989	Cianjur			Asli	511
14521	Konil bin Saad		2356/B/7/I/59	13 Januari 1959	Lebak			Fotokopi	19
14522	Konim		2122/B/Kuv/10/07/59	21 Juli 1959	Cianjur			Fotokopi	5
14523	Kono	9084966	IX/17/0634/VI/1979	30 Juni 1979	Cianjur			Asli	126
14524	Konon	193636	599/B/6/I-59	12 Januari 1959	Jawa Barat			Asli	58
14525	Konon	9101564	IX-III/05/916/VI/1987	30 Juni 1987	Cimahi			Asli	345

NO. URUT	NAMA	NPV	NO. PENDAFTARAN	TANGGAL PENDAFTARAN	DAERAH PENDAFTARAN	SK GELAR KEHORMATAN	TANGGAL SK GELAR KEHORMATAN	KET.	NO. JILID
14526	Konon Sapnan bin Sukardi	90848784	IX/02/477/10/1979	30 Oktober 1979	Bandung			Asli	123
14527	Ko'on	9109459	IX/III-08/899/XI/1989	29 Mei 1989	Tasikmalaya			Asli	456
14528	Kopik bin Coong	9084876	IX/08/0134/XII/1979	06 Desember 1979	Lebak			Asli	124
14529	Kopo		2152/B/6/II/59	15 Februari 1959	Pandegelang			Fotokopi	23
14530	Kopo Suhendi	9088160	IX/01/0932/3/1980	17 Maret 1980	Bandung			Asli	175
14531	Kopri	9106668	IX/III-04/245/III/1989	20 Maret 1989	Cianjur			Asli	413
14532	Kori	9095926	IX/III-16/284/XII/1986	9 Desember 1986	Majalengka			Asli	240
14533	Kori	9111921	IX-III/04/669/V/1989	30 Mei 1989	Cianjur			Asli	511
14534	Korib	9109516	IX/III-17/102/V/1989	15 Mei 1989	Purwakarta			Asli	458
14535	Koriyah, Ny.	9085664	IX/01/1085/XII/1980	16 Desember 1980	Kodya Bandung			Asli	136
14536	Kormana	9114993	IX-III/21/573/V/1989	31 Mei 1989	Kodya Bandung			Asli	570
14537	Kosar	9111926	IX-III/08/318/X/1988	10 Oktober 1988	Tasikmalaya			Asli	511
14538	Kosasih		2003/B/Kuv/10/07/59	04 Juli 1959	Cianjur			Fotokopi	7
14539	Kosasih	9084767	IX/01/0301/3/1979	19 Maret 1979	Kota Madya Bandung			Asli	123
14540	Kosasih	9084823	IX/04/013/10/1979	04 Oktober 1979	Garut			Asli	124
14541	Kosasih	9086284	IX/04/240/II/1979	17 Februari 1979	Garut			Asli	144
14542	Kosasih	9092265	IX/01/1038/II/1980	14 Februari 1980	Kodya Bandung			Asli	195
14543	Kosasih	9098324	IX/III-09/172/V/1987	19 Mei 1987	Ciamis			Asli	294
14544	Kosasih	9101653	IX-III/09/485/V/1987	19 Mei 1987	Ciamis			Asli	346
14545	Kosasih	9109387	IX-III/03/0144/III/1989	11 Maret 1989	Sukabumi			Asli	454
14546	Kosasih	9111934	IX-III/09/251/IX/1988	15 September 1988	Ciamis			Asli	511
14547	Kosasih	9114629	IX/III-04/679/V/89	30 Mei 1989	Cianjur			Asli	562
14548	Kosasih	9114938	IX/III-08/1613/V/1989	31 Mei 1989	Tasikmalaya			Asli	569
14549	Kosasih	9114948	IX/III-08/1754/V/1989	31 Mei 1989	Tasikmalaya			Asli	569
14550	Kosasih	9114950	IX/III-08/1777/V/1989	31 Mei 1989	Tasikmalaya			Asli	569
14551	Kosasih	9114952	IX/III-08/1815/V/1989	31 Mei 1989	Tasikmalaya			Asli	569
14552	Kosasih	9114953	IX/III-09/404/IX/1988	15 September 1988	Ciamis			Asli	569
14553	Kosasih	9115033	IX/III-II/188/V/89	2 Mei 1989	Subang			Asli	571
14554	Kosasih	9101547	IX-III/4/219/VI/1987	23 Juni 1987	Cianjur			Asli	344
14555	Kosasih Arif Muhamad	160248	1514/B/Kuv/10/05/1959	12 Mei 1959	Cianjur			Asli	55
14556	Kosasih bin H. Basori	9084927	IX/13/0725/X/1980	01 Oktober 1980	Sukabumi			Asli	125

NO. URUT	NAMA	NPV	NO. PENDAFTARAN	TANGGAL PENDAFTARAN	DAERAH PENDAFTARAN	SK GELAR KEHORMATAN	TANGGAL SK GELAR KEHORMATAN	KET.	NO. JILID
14557	Kosasih bin H. Mansur	9084396	IX/13/0879/XII/1980	20 Desember 1980	Sukabumi			Asli	117
14558	Kosasih bin Kowi	9109072	IX-III/03/0228/V/1989	18 Mei 1989	Sukabumi			Asli	448
14559	Kosasih bin Sar'i	9101543	IX-III/4/079/IV/1987	23 April 1987	Cianjur			Asli	344
14560	Kosasih bin Suganda	9084921	IX/13/0327/III/1979	27 Maret 1979	Sukabumi			Asli	125
14561	Kosasih bin Sukara, H.	9095936	IX/III-17/35/XII/1986	15 Desember 1986	Purwakarta			Asli	240
14562	Kosasih bin Surawinata	9106666	IX/III-04/219/II/1989	28 Februari 1989	Cianjur			Asli	413
14563	Kosasih Natapraja	9098323	IX/III-09/189/V/1987	19 Mei 1987	Ciamis			Asli	294
14564	Kosasih Partawijaya	9092245	IX/04/673/V/1981	07 Mei 1981	Garut			Asli	194
14565	Kosasih, R.A. bin H. Bahrum	9086375	IX/13/0867/XII/1980	20 Desember 1980	Sukabumi			Asli	145
14566	Kosasih. A	9101570	IX-III/05/1105/VI/1987	30 Juni 1987	Cimahi			Asli	345
14567	Kosdi	9111230	IX/III-08/755/IV/1989	10 April 1989	Tasikmalaya			Asli	493
14568	Kose Soenardi	9094698	IX/02/037/5/83	3 Mei 1983	Bandung			Asli	218
14569	Kosen	90848794	IX/02/401/8/1979	03 Agustus 1979	Bandung			Asli	123
14570	Kosi	9098400	IX/III-16/444/III/1987	28 Maret 1987	Majalengka			Asli	296
14571	Kosidin bin Elim	9095873	IX-III/07/641/2/1987	3 Februari 1987	Garut			Asli	239
14572	Kosih	9092728	IX/13/0183/XI/1983	25 November 1983	Sukabumi			Asli	203
14573	Kosih	9101710	IX-III/13/0183/XI/1983	25 November 1983	Sukabumi			Asli	347
14574	Kosih	9109474	IX/III-09/516/IX/1988	15 September 1988	Ciamis			Asli	456
14575	Kosih bin Abon	9094714	IX/13/0087/VIII/83	22 Agustus 1983	Sukabumi			Asli	218
14576	Kosih bin Omo	9115016	IX-III/07/1016/IV/89	07 April 1989	Garut			Asli	571
14577	Kosih bin Sarbini		1908/B/Kuv/10/06/59	13 Juni 1959	Cianjur			Fotokopi	5
14578	Kosih bin Sumadi	9109382	IX-III/03/0007/IX/1988	08 September 1988	Sukabumi			Asli	453
14579	Kosih bin Ukas	9092260	IX/13/0307/III/1979	27 Maret 1979	Sukabumi			Asli	195
14580	Kosim	98094	1197/B/9/I/1959	20 Januari 1959	Sukabumi			Asli	50
14581	Kosim	160223	03409/B/20/III/1959	26 Maret 1959	Kodya Bandung			Asli	55
14582	Kosim	250171	2920/B/19/IV/1959	16 April 1959	Ciamis			Asli	71
14583	Kosim	253232	2825/B/3/IV/1959	25 April 1959	Karawang			Asli	72
14584	Kosim	256025	1897/B/9/II/1959	27 Februari 1959	Sukabumi			Asli	85
14585	Kosim	256031	764/B/9/XII/1958	29 Desember 1958	Sukabumi			Asli	85
14586	Kosim	9084820	IX/3/214/3/1979	31 Maret 1979	Garut			Asli	123
14587	Kosim	9084764	IX/01/1080/12/1980	16 Desember 1980	Kota Madya Bandung			Asli	123

NO. URUT	NAMA	NPV	NO. PENDAFTARAN	TANGGAL PENDAFTARAN	DAERAH PENDAFTARAN	SK GELAR KEHORMATAN	TANGGAL SK GELAR KEHORMATAN	KET.	NO. JILID
14588	Kosim	9084886	IX/09/0192/V/1980	14 Mei1980	Majalengka			Asli	125
14589	Kosim	9084917	IX/12/0043/II/1979	23 Februari 1979	Subang			Asli	125
14590	Kosim	9084958	IX/16/0433/XI/1980	03 Nopember 1980	Ciamis			Asli	126
14591	Kosim	9088174	IX/07/00171/XII/1979	28 November 1979	Kuningan			Asli	175
14592	Kosim	9088194	IX/14/0045/I/1979	02 Januari 1979	Sumedang			Asli	175
14593	Kosim	9093698	IX/14/557/XI/83	28 November 1983	Sumedang			Asli	207
14594	Kosim	9095856	IX/III-05/219/PKRI/I/1987	13 Januari 1987	Cimahi			Asli	239
14595	Kosim	9095909	IX/III/14/0347/II/87	5 Februari 1987	Kuningan			Asli	239
14596	Kosim	9098281	IX-III-06/116/X/1986	5 Oktober 1987	Sumedang			Asli	293
14597	Kosim	9098351	IX-III-11/41/I/1987	28 Januari 1987	Subang			Asli	295
14598	Kosim	9098353	IX-III-11/94/V/87	21 Mei 1987	Subang			Asli	295
14599	Kosim	9098392	IX/III-16/10/IX/1986	01 September 1986	Majalengka			Asli	296
14600	Kosim	9098395	IX/III-16/188/XI/86	18 Nopember 1986	Majalengka			Asli	296
14601	Kosim	9098398	IX/III-16/371/II/1987	3 Februari 1987	Majalengka			Asli	296
14602	Kosim	9101563	IX-III/05/769/VI/1987	26 Juni 1987	Cimahi			Asli	344
14603	Kosim	9101597	IX-III/07/225/XII/1986	03 Desember 1986	Garut			Asli	345
14604	Kosim	9101657	IX-III/09/559/V/1987	19 Mei 1987	Ciamis			Asli	346
14605	kosim	9109406	IX-III-06/619/V/1989	04 Mei 1989	Sumedang			Asli	454
14606	Kosim	9109429	IX-III-06/953/V/1989	25 Mei 1989	Sumedang			Asli	455
14607	Kosim	9109431	IX-III/07/122/XI/1988	04 November 1988	Garut			Asli	455
14608	Kosim	9109478	IX/III/10/137/I/1989	09 Januari 1989	Karawang			Asli	456
14609	Kosim	9114997	IX-III/21/655/V/89	31 Mei 1989	Kodya Bandung			Asli	570
14610	Kosim	9115006	IX-III-06/1153/V/89	25 Mei 1989	Sumedang			Asli	571
14611	Kosim	9115021	IX/III-08/1407/V/89	31 Mei 1989	Tasikmalaya			Fotokopi	571
14612	Kosim	9115046	IX/III/14/0790/V/1989	31 Mei 1989	Kuningan			Asli	572
14613	Kosim	9115073	IX/III/14/1158/V/1989	31 Mei 1989	Kuningan			Asli	572
14614	Kosim	9115083	IX/III-16/521/IV/1989	29 April 1989	Majalengka			Asli	572
14615	Kosim		1051/B/Kuv/10/03/59	25 Maret 1959	Cianjur			Fotokopi	7
14616	Kosim al. Koswara	224205	764/B/15/X/1958	04 Nopember 1958	Bandung			Asli	63
14617	Kosim bin Abduljalil	908006	IX/18/0798/VI/1980	23 Juni 1980	Cirebon			Asli	126
14618	Kosim bin Basar	9106655	IX-III/02/28/XII/1988	14 Desember 1988	Bogor			Asli	413

NO. URUT	NAMA	NPV	NO. PENDAFTARAN	TANGGAL PENDAFTARAN	DAERAH PENDAFTARAN	SK GELAR KEHORMATAN	TANGGAL SK GELAR KEHORMATAN	KET.	NO. JILID
14619	Kosim bin Didi	253410	1077/B/Kuv/10/03/59	26 Maret 1959	Cianjur			Asli	76
14620	Kosim bin Djamsasri	9092243	IX/04/708/V/1981	07 Mei 1981	Garut			Asli	194
14621	Kosim bin Djariman	98156	801/B/7/XII/58	10 Desember 1958	Lebak			Asli	51
14622	Kosim bin Dudu	9084929	IX/13/0534/V/1979	10 Mei 1979	Sukabumi			Asli	125
14623	Kosim bin Entjim	256026	1904/B/9/II/1959	28 Februari 1959	Sukabumi			Asli	85
14624	Kosim bin Enur	9084824	IX/06/245/3/1979	31 Maret 1979	Garut			Asli	124
14625	Kosim bin Indrat	9095718	IX/III/10/20/X/1986	29 Oktober 1986	Karawang			Asli	237
14626	Kosim bin Nait	9112939	IX-III/02/210/V/1989	31 Mei 1989	Bogor			Asli	534
14627	Kosim bin Nurhaman	9101698	IX-III/10/099/I/1987	29 Januari 1987	Karawang			Asli	347
14628	Kosim bin Sukri	9086190	IX/17/0498/V/1979	27 Mei 1979	Cianjur			Asli	143
14629	Kosim bin Suwarta	9101611	IX-III/07/845/IV/1987	09 April 1987	Garut			Asli	345
14630	Kosim bin Wangsa	9084911	IX/12/0194/VIII/1980	01 Agustus 1980	Subang			Asli	125
14631	Kosim bin Yunus	9084807	IX/3/145/3/1979	24 Maret 1979	Bogor			Asli	123
14632	Kosim Dimaja	9101694	IX-III/09/1610/V/1987	19 Mei 1987	Ciamis			Asli	347
14633	Kosim Kusnadi	9088154	IX/01/0511/3/1979	20 Maret 1979	Bandung			Asli	175
14634	Kosim Mulyatna	9095911	IX/14/301/I/1987	29 Januari 1987	Kuningan			Asli	239
14635	Kosim Robini	9101672	IX-III/09/1109/V/1987	19 Mei 1987	Ciamis			Asli	346
14636	Kosimihardjo	6996	0107/B/5/XII/58	18 Nopember 1958	Serang			Asli	32
14637	Kosir bin Madtohi	160251	833/B/Kuv/10/03/59	20 Maret 1959	Cianjur			Asli	55
14638	Kosma	78529	5583/B/16/V/59	02 Februari 1959	Sumedang			Asli	47
14639	Koswatan	9101622	IX-III/08/266/VI/1987	18 Juni 1987	Tasikmalaya			Asli	345
14640	Kota		1364/B/7/XII/58	29 Desember 1958	Lebak			Fotokopi	14
14641	Kotih	9106670	IX/III-04/364/V/89	26 Mei 1989	Cianjur			Asli	413
14642	Kotoh		/B/Kuv/10/06/59	29 Juni 1959	Cianjur			Fotokopi	5
14643	Kowi	9101536	IX-III/3/236/XI/1986	18 November 1986	Sukabumi			Asli	344
14644	Kowi	9101588	IX-III/06/1006/VI/1987	05 Juni 1987	Sumedang			Asli	345
14645	Koyib	9095933	IX/III-16/406/III/87	2 Maret 1987	Majalengka			Asli	240
14646	Koyo	9094716	IX/14/181/VI/1983	2 Juni 1983	Sumedang			Asli	218
14647	Koyo	9101557	IX-III/5/511/IV/1987	20 April 1987	Cimahi			Asli	344
14648	Koyoh	9101667	IX-III/09/928/V/1987	19 Mei 1987	Ciamis			Asli	346
14649	Krama Sasmita	9112977	IX/III-09/1250/V/1987	19 Mei 1987	Ciamis			Asli	534

NO. URUT	NAMA	NPV	NO. PENDAFTARAN	TANGGAL PENDAFTARAN	DAERAH PENDAFTARAN	SK GELAR KEHORMATAN	TANGGAL SK GELAR KEHORMATAN	KET.	NO. JILID
14650	Kramadiwirja		2319/B/19/III/59	10 Maret 1959				Fotokopi	21
14651	Kramawinata	253190	60/B/11/X/1958	18 Oktober 1958	Cirebon			Asli	72
14652	Kramawisastra	9111237	IX/III/14/0313/I/1987	29 Januari 1987	Kuningan			Asli	493
14653	Kramawisastra	9112979	IX/14/0323/I/1987	29 Januari 1987	Kuningan			Fotokopi	534
14654	Kristoforus Tubin	9094706	IX/03/267/X/1983	18 Oktober 1983	Bogor			Asli	218
14655	Krondjo bin Maidin	289093	71/B/6/XI/1958	10 Nopember 1958	Pandegelang			Asli	91
14656	Kuat	9095928	IX/III-16/207/XI/1986	25 Januari 1986	Majalengka			Asli	240
14657	Kudin							Fotokopi	18
14658	Kuding		2216/B/7/I/59	12 Januari 1959	Lebak			Fotokopi	19
14659	Kudju	224034	5887/B/15/III/59	02 Maret 1959	Kabupaten Bandung			Asli	61
14660	Kudsi		1542/B/9/II/59	12 Februari 1959	Sukabumi			Fotokopi	18
14661	Kuhon	9114991	IX-III/21/551/V/1989	31 Mei 1989	Kodya Bandung			Asli	570
14662	Kuing bin Embang	9092247	IX.06/692/XII/1980	16 Desember 1980	Karawang			Asli	194
14663	Kuita	9115075	IX/III/14/1198/V/89	31 Mei 1989	Kuningan			Asli	572
14664	Kujum	9098325	IX/III-09/160/V/1987	19 Mei 1987	Ciamis			Asli	294
14665	Kujum	9109383	IX-III/03/0078/II/1989	15 Februari 1989	Sukabumi			Asli	453
14666	Kulsum binti Ara	9114692	IX/III/10/338/V/1989	30 Mei 1989	Karawang			Asli	564
14667	Kumik	58679	908/B/7/XII/58	16 Desember 1958	Lebak			Asli	39
14668	Kuming bin H. Djasmita		1964/B/7/I/59	09 Januari 1959	Lebak			Fotokopi	3
14669	Kunah Ratibin, Ny.	9098355	IX/III-13/47/10/1986	7 Oktober 1986	Cirebon			Asli	295
14670	Kuncang	9101793	IX-III/16/583/VI/1987	13 Juni 1987	Majalengka			Asli	348
14671	Kuncung bin Ali Akbar	9084893	IX/II/000709/XI/1980	22 Nopember 1980	Serang			Asli	125
14672	Kuncung bin Masna	9084897	IX/II/000496/III/1979	30 Maret 1979	Serang			Asli	125
14673	Kundi	9101673	IX-III/09/1150/V/1987	19 Mei 1987	Ciamis			Asli	346
14674	Kundi	9112969	IX-III/07/987/IV/1989	07 April 1989	Garut			Asli	534
14675	Kundjen	9101803	IX-III/18/144/IV/1987	01 April 1987	Pandeglang			Asli	348
14676	Kunedi	9114972	IX/III/14/1291/V/1989	30 Mei 1989	Kuningan			Asli	570
14677	Kunjang bin Arpin	9109479	IX/III/10/157/III/1989	08 Maret 1989	Karawang			Asli	456
14678	Kuntjir	261031	528/B/3/I/59	02 Januari 1959	Karawang			Asli	90
14679	Kuntjung bin Tb Sardani	9088691	IX/11/000160/II/1979	25 Februari 1979	Serang			Asli	183
14680	Kuraesin, Ny.	9085694	IX/01/0110/IX/1978	15 September 1978	Kodya Bandung			Asli	137

NO. URUT	NAMA	NPV	NO. PENDAFTARAN	TANGGAL PENDAFTARAN	DAERAH PENDAFTARAN	SK GELAR KEHORMATAN	TANGGAL SK GELAR KEHORMATAN	KET.	NO. JILID
14681	Kuraisin	9088810	IX/01/0026/12/1981	14 Desember 1981	Kodya Madya Bandung			Asli	186
14682	Kurba	9112990	IX-III/13/317/V/1989	30 Mei 1989	Cirebon			Asli	535
14683	Kurdi		2061/B/3/IV/1959	14 April 1959	Karawang			Fotokopi	2
14684	Kurdi		225/B/7/XI/58	25 Nopember 1958	Lebak			Fotokopi	27
14685	Kurdi	48424	1096/B/9/I/1959	15 Januari 1959	Sukabumi			Asli	37
14686	Kurdi	48431	1660/B/9/II/1959	21 Februari 1959	Sukabumi			Asli	37
14687	Kurdi	248055	P.1868/B/4/IV/1959	07 April 1959	Purwakarta			Asli	68
14688	Kurdi	250182	348/B/Kuv/10/01/59	26 Januari 1959	Cianjur			Asli	71
14689	Kurdi	9084863	IX/07/0253/XII/1980	26 Desember 1980	Kuningan			Asli	124
14690	Kurdi	9084889	IX-10/0659/IX/XII/1980	17 Desember 1980	Pandeglang			Asli	125
14691	Kurdi	9084908	IX/12/0250/VIII/1980	14 Agustus 1980	Subang			Asli	125
14692	Kurdi	9093691	IX/02/1942/12/1983	19 Desember 1983	Bandung			Asli	207
14693	Kurdi	9098374	IX/14/0273/I/1987	29 Januari 1987	Kuningan			Asli	295
14694	Kurdi	9101647	IX-III/09/383/V/1987	19 Mei 1987	Ciamis			Asli	346
14695	Kurdi	9101675	IX-III/09/1188/V/1987	19 Mei 1987	Ciamis			Asli	346
14696	Kurdi	9109467	IX/III-09/409/IX/1988	15 September 1988	Ciamis			Asli	456
14697	Kurdi	9114937	IX/III-08/1572/V/1989	31 Mei 1989	Tasikmalaya			Asli	569
14698	Kurdi	9114941	IX/III-08/1632/V/1989	31 Mei 1989	Tasikmalaya			Asli	569
14699	Kurdi	9115080	IX/III-16/465/III/1989	6 Maret 1989	Majalengka			Asli	572
14700	Kurdi bin H. Gofur	248143	852/B/8/II/1959	23 Februari 1959	Bogor			Asli	69
14701	Kurdi bin Ha Ibrahim	160206	816/B/Kuv/10/03/59	20 Maret 1959	Cianjur			Asli	55
14702	Kurdi bin Umi	9111231	IX/III/10/294/V/1989	30 Mei 1989	Karawang			Asli	493
14703	Kurdi bin Urpi	73941	4044/B/15/I/59	15 Januari 1959	Bandung			Asli	45
14704	Kurdi Efendi	9101640	IX-III/09/227/V/1987	19 Mei 1987	Ciamis			Asli	346
14705	Kurdi Sacapraja	9109388	IX-III/03/0159/III/1989	25 Maret 1989	Sukabumi			Asli	454
14706	Kurdistan	78502	066/B/20/X/58	23 Oktober 1958	Bandung			Asli	47
14707	Kurdit bin Salpi	9084920	IX/12/0104/III/1979	22 Maret 1979	Subang			Asli	125
14708	Kurdja bin Djudi	9094715	IX/13/0097/VIII/83	22 Agustus 1983	Sukabumi			Fotokopi	218
14709	Kurmadi	9095910	IX/III/14/0772/VI/1987	26 Juni 1987	Kuningan			Asli	239
14710	Kurman	9109500	IX/14/0270/I/87	29 Januari 1987	Kuningan			Fotokopi	457
14711	Kurman	9111236	IX/III-14/0270/I/87	29 Januari 1987	Kuningan			Asli	493

NO. URUT	NAMA	NPV	NO. PENDAFTARAN	TANGGAL PENDAFTARAN	DAERAH PENDAFTARAN	SK GELAR KEHORMATAN	TANGGAL SK GELAR KEHORMATAN	KET.	NO. JILID
14712	Kurnadinata	90848792	IX/02/179/III/1979	21 Maret 1979	Bandung			Asli	123
14713	Kurnaedi	9109399	IX-III-06/415/II/1989	07 Februari 1989	Sumedang			Asli	454
14714	Kurniani Soeranata, Ny.	9092239	IX/01/1077/XII/1980	16 Maret 1980	Kodya Bandung			Asli	194
14715	Kuro bin Empun	9101539	IX-III/3/447/V/1987	18 Mei 1987	Sukabumi			Asli	344
14716	Kursi	9114976	IX/III/14/1397/V/1989	31 Mei 1989	Kuningan			Asli	570
14717	Kursiah, Ny.	9109510	IX/III-16/227/V/89	12 Mei 1989	Majalengka			Asli	457
14718	Kursiti	9101735	IX-III/14/0563/IV/1987	27 April 1987	Kuningan			Asli	347
14719	Kursiyah	9101748	IX-III/15/47/VI/1987	15 Juni 1987	Indramayu			Asli	347
14720	Kurta	9092730	IX/18/163/X/1983	28 Oktober 1983	Cirebon			Asli	203
14721	Kurtubi	9088182	IX-10/0700/IX/XII/1980	27 Desember 1980	Pandeglang			Asli	175
14722	Kurtubi b. H. Soleman		037/B/1/II-UL/VI/1967	20 Agustus 1959				Fotokopi	21
14723	Kusba	9101749	IX-III/15/51/VI/1987	20 Juni 1987	Indramayu			Asli	347
14724	Kuse	9111947	IX-III/14/0845/V/1989	31 Mei 1989	Sumedang			Asli	512
14725	Kusen		2528/B/7/I/59	15 Januari 1959	Lebak			Fotokopi	3
14726	Kusen		2346/B/6/IV/1959	14 April 1959	Pandegelang			Fotokopi	7
14727	Kusen		1775/B/6/IV/1959	06 April 1959	Pandegelang			Fotokopi	23
14728	Kusen		2703B/6/VI/1959	26 Juni 1959	Pandegelang			Fotokopi	23
14729	Kusen		3123/B/6/VII/1959	03 Juli 1959	Pandegelang			Fotokopi	26
14730	Kusen	9084877	IX/08/0348/XII/1980	19 Desember 1980	Lebak			Asli	124
14731	Kusen	9084914	IX/12/0023/II/1979	23 Februari 1979	Subang			Asli	125
14732	Kusen	9088204	IX/18/0649/II/1979	09 November 1979	Cirebon			Asli	175
14733	Kusen	9092620	IX/07/24/V/83	25 Mei 1983	Kuningan			Asli	200
14734	Kusen	9098391	IX/III-15/63/VI/1987	20 Juni 1987	Indramayu			Asli	296
14735	Kusen	9098393	IX/III-16/94/X/1986	18 Oktober 1986	Majalengka			Asli	296
14736	Kusen	9101589	IX-III/06/1007/VI/1987	05 Juni 1987	Sumedang			Asli	345
14737	Kusen	9101800	IX-III/16/06/VI/1988	10 Juni 1988	Majalengka			Asli	348
14738	Kusen Andanawarih	9084858	IX/07/0023/I/1979	02 Januari 1979	Kuningan			Asli	124
14739	Kusen bin Djasudin	9084896	IX/II/000706/Xi/1980	22 Nopember 1980	Bandung			Asli	125
14740	Kusen bin Jakim	9101810	IX-III/19/065/III/1987	26 Maret 1987	Serang			Asli	348
14741	Kusen bin Mang Ija	256205	868/B/6/I/59	29 Januari 1959	Pandegelang			Asli	88
14742	Kusen bin Sawari	78527	01112/B/5/IV/1959	14 April 1959	Serang			Asli	47

NO. URUT	NAMA	NPV	NO. PENDAFTARAN	TANGGAL PENDAFTARAN	DAERAH PENDAFTARAN	SK GELAR KEHORMATAN	TANGGAL SK GELAR KEHORMATAN	KET.	NO. JILID
14743	Kusen bin Timan		0815/B/5/III/59	12 Maret 1959	Serang			Fotokopi	2
14744	Kusen bin Warta	9109162	IX-III/13/170/V/1989	26 Mei 1989	Cirebon			Asli	449
14745	Kusharyono, RM.	9088444	IX/01/1201/4/81	21 April 1981	Bandung			Asli	179
14746	Kusin	9084944	IX/16/0132/XII/1978	01 Desember 1978	Ciamis			Asli	125
14747	Kusin bin Nidih	9109484	IX/III/10/221/V/1989	16 Mei 1989	Karawang			Asli	457
14748	Kusma	248191	2173/B/12/IV/1959	01 April 1959	Kuningan			Asli	69
14749	Kusma	9088176	IX/07/00113/II/1979	15 Februari 1979	Kuningan			Asli	175
14750	Kusma	9094719	IX/18/005/IV/1983	25 April 1983	Cirebon			Asli	218
14751	Kusma		910/B.12/XI/58	20 Nopember 1959				Fotokopi	21
14752	Kusmadi	9095916	IX/14/0146/XI/86	15 Desember 1986	Kuningan			Asli	240
14753	Kusmadi	9101781	IX-III/16/108/X/1986	20 Oktober 1986	Majalengka			Asli	348
14754	Kusmadi	9111255	IX/III/14/0617/V/1989	31 Mei 1989	Kuningan			Asli	494
14755	Kusmadi bin Suraperlaya	9092619	IX/07/03/IV/1983	11 April 1983	Kuningan			Asli	200
14756	Kusmaja	9115061	IX/III/14/1008/V/1989	31 Mei 1989	Kuningan			Asli	572
14757	Kusman	9115056	IX/III/14/0954/V/1989	31 Mei 1989	Kuningan			Asli	572
14758	Kusmana	9114975	IX/III/14/1377/V/1989	31 Mei 1989	Kuningan			Asli	570
14759	Kusmawidjaja	9098377	IX/14/0319/I/1987	29 Januari 1987	Kuningan			Asli	296
14760	Kusmawijaya	9101618	IX-III/14/203/IV/1989	21 April 1989	Kuningan			Asli	345
14761	Kusmen Suganda	9109490	IX/III-12/110/IV/1989	21 April 1989	Cirebon			Asli	457
14762	Kusna	9094718	IX/14/517/XI/1983	1 Nopember 1983	Sumedang			Asli	218
14763	Kusna	9115065	IX/III/14/1035/V/1989	31 Mei 1989	Kuningan			Asli	572
14764	Kusna bin Hedjo		1406/B/6/II/59	28 Februari 1959	Pandegelang			Fotokopi	7
14765	Kusna Sukanda	9115099	IX-III/21/164/V/1989	31 Mei 1989	Kodya Bandung			Asli	573
14766	Kusnadi	9084949	IX/16/0084/IX/1978	20 September 1978	Ciamis			Asli	125
14767	Kusnadi	9088205	IX/18/0361/3/1979	30 Maret 1979	Cirebon			Asli	175
14768	Kusnadi	9088961	IX/05/22/I/1979	10 Januari 1979	Indramayu			Asli	190
14769	Kusnadi	9098379	IX/III/14/0363/II/87	23 Februari 1987	Kuningan			Asli	296
14770	Kusnadi	9098389	IX/14/218/XII/1986	20 Desember 1986	Kuningan			Asli	296
14771	Kusnadi	9101569	IX-III/05/1101/VI/1987	30 Juni 1987	Cimahi			Asli	345
14772	Kusnadi	9101635	IX-III/09/111/V/1987	19 Mei 1987	Ciamis			Asli	346
14773	Kusnadi	9109450	IX/III-08/690/III/1989	13 Maret 1989	Tasikmalaya			Asli	456

NO. URUT	NAMA	NPV	NO. PENDAFTARAN	TANGGAL PENDAFTARAN	DAERAH PENDAFTARAN	SK GELAR KEHORMATAN	TANGGAL SK GELAR KEHORMATAN	KET.	NO. JILID
14774	Kusnadi	9111256	IX/III/14/0640/V/1989	31 Mei 1989	Kuningan			Asli	494
14775	Kusnadi	9111944	IX-III/14/0720/V/1989	31 Mei 1989	Sumedang			Asli	512
14776	Kusnadi	9114988	IX-III/21/516/V/89	31 Mei 1989	Kodya Bandung			Asli	570
14777	Kusnadi	9115019	IX/III-08/1349/V/89	31 Mei 1989	Tasikmalaya			Asli	571
14778	Kusnaedi	9095850	IX/02/578/6/83	19 Juni 1983	Bandung			Fotokopi	239
14779	Kusnajaya bin Achmad	9094711	IX-10/0067/VI/1983	12 Juni 1983	Pandegelang			Asli	218
14780	Kusnan		0025/B/I5/II-UL/1967	06 Juni 1967				Fotokopi	21
14781	Kusnan	9084994	IX/18/060/XI/1979	27 Nopember 1979	Cirebon			Asli	126
14782	Kusnan	9109415	IX-III-06/758/V/1989	20 Mei 1989	Sumedang			Asli	454
14783	Kusni	9114954	IX/III/10/326/V/1989	30 Mei 1989	Karawang			Asli	569
14784	Kusni bin Halimi	9092726	IX/11/0929/XI/1983	22 Desember 1983	Serang			Asli	202
14785	Kusni bin Halini	9095943	IX/III/19/008/III/1987	21 Maret 1987	Serang			Asli	240
14786	Kusno Soedjarwadi	9101616	IX-III/01/08/V/1989	07 Mei 1989	Garut			Asli	345
14787	Kusno Soedjarwadi	9109378	IX-III/01/08/V/1989	07 Mei 1989	Bogor			Asli	453
14788	Kusoj bin Bapa Suti		1628/B/9/II/59	17 Februari 1959	Sukabumi			Fotokopi	18
14789	Kusri	9088181	IX-10/0723/IX/XII/80	30 Desember 1980	Pandeglang			Asli	175
14790	Kusta	9084983	IX/18/0270/III/1979	30 Maret 1979	Cirebon			Asli	126
14791	Kuswa	9112984	IX/III/14/0863/V/1989	31 Mei 1989	Kuningan			Asli	534
14792	Kuswandi	9088207	IX/18/0418/3/1979	31 Maret 1979	Cirebon			Asli	176
14793	Kuswara	8660	0188/B/20/XI/58	03 Nopember 1958	Kota Madya Bandung			Asli	87
14794	Kuswara	9112985	IX-III/14/1026/V/1989	31 Mei 1989	Kuningan			Asli	534
14795	Kuswara bin Mun	9115035	IX/III-13/244/V/1989	30 Mei 1989	Cirebon			Asli	571
14796	Kuswari	9111261	IX/III/14/0632/V/1989	30 Mei 1989	Kuningan			Asli	494
14797	Kuswaya	9109469	IX/III-09/418/IX/1988	15 September 1988	Ciamis			Asli	456
14798	Kusyani binti Bani	9101716	IX-III/13/232/V/1987	30 Mei 1987	Cirebon			Asli	347
14799	Kusyani binti Bani, Ny.	9098367	IX/III-13/232/5/1987	20 Mei 1987	Cirebon			Asli	295
14800	Kutbi		812/B/7/XII/58	13 Desember 1958	Lebak			Fotokopi	27
14801	Kutbi	9101812	IX-III/19/099/V/1987	16 Mei 1987	Serang			Asli	348
14802	Kutubudin bin H. Moch Rais	9109381	IX-III/02/137/V/1989	31 Mei 1989	Bogor			Asli	453
14803	Kuyadi	9098285	IX-III-06/898/VI/87	5 Juni 1987	Sumedang			Asli	293
14804	Kuyek	9109420	IX-III-06/788/V/1989	15 Mei 1989	Sumedang			Asli	455

NO. URUT	NAMA	NPV	NO. PENDAFTARAN	TANGGAL PENDAFTARAN	DAERAH PENDAFTARAN	SK GELAR KEHORMATAN	TANGGAL SK GELAR KEHORMATAN	KET.	NO. JILID
14805	L. Iming Ahimin	253731	51/B/3/XI/1958	12 Nopember 1958	Karawang			Asli	79
14806	Ladi	9095947	IX-III-06/441/II/1987	10 Februari 1987	Sumedang			Asli	240
14807	Ladi	9113007	IX-III/07/737/IV/1989	07 April 1989	Garut			Asli	535
14808	Ladja		1241/B/3/II/1959	27 Februari 1959	Karawang			Fotokopi	2
14809	Ladur	253263	3253/B/3/V/1959	08 Mei 1959	Karawang			Asli	73
14810	Laeim	9085036	IX/12/0076/3/1979	21 Maret 1979	Subang			Asli	606
14811	Lafi bin Rachmudin	9092731	IX/11/0919/XI/1983	28 September 1983	Serang			Asli	203
14812	Lagimin	9109532	IX-III/21/099/V/1989	24 Mei 1989	Kodya Bandung			Asli	458
14813	Lahari	9098414	IX-III/02/84/II/1987	26 Februari 1987	Bogor			Asli	297
14814	Lainar		3015/B/6/VII/59	03 Juli 1959	Pandegelang			Fotokopi	15
14815	Lamari	239557	186/B/7/XI/58	22 Nopember 1958	Lebak			Asli	66
14816	Lambri		2164/B/6/II/59	15 Februari 1959	Pandegelang			Fotokopi	15
14817	Lambri		2640/B/6/VI/1959	13 Juni 1959	Pandegelang			Fotokopi	23
14818	Lambri		152/B/7/XI/58	22 Nopember 1958	Lebak			Fotokopi	27
14819	Lambri	248037	249/B/6/XII/1958	06 Desember 1958	Pandegelang			Asli	68
14820	Lambri	9095951	IX/III-18/079/XI/1986	18 Nopember 1986	Pandegelang			Asli	240
14821	Lamhari	9101215	IX/III/20/0075/V/87	10 Mei 1987	Lebak			Asli	339
14822	Lamhari	9106879	IX/III/20/0034/IV/87	15 April 1987	Serang			Asli	414
14823	Lamin bin Marsid	9085035	IX/11/000494/III/1979	30 Maret 1979	Serang			Asli	606
14824	Lampung Lajim bin Marjuk	9085033	IX/11/000443/II/1979	30 Maret 1979	Serang			Asli	606
14825	Lamri	9085029	IX-10/0583/IX/1980	15 Januari 1980	Pandegelang			Asli	606
14826	Lamri	9085032	IX/08/0211/V/1980	26 Mei 1980	Lebak			Asli	606
14827	Lamri bin Miska	9088212	IX/II/000620/XI/79	12 November 1979	Serang			Asli	176
14828	Lamri bin Saleh	248210	01076/B/5/IV/1959	14 April 1959	Serang			Asli	70
14829	Lamri bin Saleh	9106877	IX/III/19/005/X/88	04 Oktober 1988	Serang			Asli	414
14830	Lamsa	9111258	IX/III-08/707/III/1989	20 Maret 1989	Tasikmalaya			Fotokopi	494
14831	Landri	9085017	IX/01/1050/11/1980	15 Nopember 1980	Kota Madya Bandung			Asli	606
14832	Lantip	9093701	IX/14/054/V/1983	02 Mei 1983	Sumedang			Asli	207
14833	Lari bin Musa	9106878	IX/III/19/022/X/88	06 Oktober 1988	Serang			Asli	414
14834	Lasdam	9115104	IX/III-15/146/V/1989	8 Mei 1989	Indramayu			Asli	573
14835	Laspan	9111259	IX/III/14/0520/1989	31 Mei 1989	Kuningan			Asli	494

NO. URUT	NAMA	NPV	NO. PENDAFTARAN	TANGGAL PENDAFTARAN	DAERAH PENDAFTARAN	SK GELAR KEHORMATAN	TANGGAL SK GELAR KEHORMATAN	KET.	NO. JILID
14836	Latim/Sanian	58727	02219/B/2/VII/59	14 Juli 1959	Bekasi			Asli	40
14837	Latip	193712	P.267/B/V/59	25 Mei 1959	Jawa Barat			Asli	59
14838	Latip	9094735	IX/III-16/601/VI/87	13 Juni 1987	Majalengka			Asli	219
14839	Latip	9112816	IX-III/21/299/V/1989	31 Mei 1989	Kodya Bandung			Asli	532
14840	Latip	9085037	IX/12/0091/3/1979	21 Maret 1979	Subang			Asli	606
14841	Latip bin Mirlani	9095950	IX/III-13/338/6/1987	26 Juni 1987	Cirebon			Asli	240
14842	Latip D. Al. Inta	9101217	IX-III/21/095/III/87	16 Maret 1987	Bandung			Asli	339
14843	Latip Parta	9109524	IX-III/03/0116/II/1989	17 Februari 1989	Sukabumi			Asli	458
14844	Latipah binti Idut	9098418	IX-III-11/91/V/87	4 Mei 1987	Subang			Asli	297
14845	Latjur/ Kintang	78469	01501/B/2/VI/59	02 Juni 1959	Bekasi			Asli	46
14846	Layem, Ny.	9109525	IX-III-06/740/V/1989	20 Mei 1989	Sumedang			Asli	458
14847	Lebar	248062	P.1373/B/4/III/1959	21 Maret 1959	Purwakarta			Asli	68
14848	Legirin	9085028	IX/04/543/12/1980	27 Desember 1980	Garut			Asli	606
14849	Leha Sugondo	9085040	IX/16/0109/X/1978	10 Oktober 1978	Ciamis			Asli	606
14850	Leman bin Robani	9088213	IX/18/0432/3/1979	31 Maret 1979	Cirebon			Asli	176
14851	Lembeng	9111958	IX-III/16/359/I/1987	14 Januari 1987	Majalengka			Asli	512
14852	Lemen bin Kartim	9085031	IX.06/558/XI/1980	12 Nopember 1980	Karawang			Asli	606
14853	Lemoh, Ny.	9109530	IX/III/14/0309/V/1989	26 Mei 1989	Kuningan			Asli	458
14854	Lepoh bin Ena	193755	2465/B/1/VI/1959	23 Juni 1959	Jawa Barat			Asli	60
14855	Li Wahyudin bin Onon	9101300	IX-III/07/733/3/1987	03 Maret 1987	Garut			Asli	340
14856	Lias/Bakar		1140/B/7/XII/58	23 Desember 1958	Lebak			Fotokopi	13
14857	Liding	9113010	IX-III/09/625/IX/1988	15 September 1988	Ciamis			Asli	535
14858	Liem Hway Teck	9088970	IX/18/0-11/3/1979	17 Maret 1979	Cirebon			Asli	190
14859	Lihatma bin Madja'i	9109527	IX-III/07/284/III/1989	29 Maret 1989	Garut			Asli	458
14860	Lihin bin Balok	253199	0660/B/2/II/1959	17 Februari 1959	Bekasi			Asli	72
14861	Lijan	9115100	IX/III-08/1628/V/1989	31 Mei 1989	Tasikmalaya			Asli	573
14862	Lijas bin Asdi		4082/B/7/VI/1959	19 Juni 1959	Lebak			Fotokopi	3
14863	Lili	9084288	IX/04/111/III/1979	24 Maret 1979	Garut			Asli	115
14864	Lili	9094733	IX/04/267/12/1983	29 Desember 1983	Garut			Asli	219
14865	Lili	9095945	IX/III-05/63/PKRI/12/86	22 Desember 1986	Cimahi			Asli	240
14866	Lili	9113006	IX-III/07/647/IV/1989	07 April 1989	Garut			Asli	535

NO. URUT	NAMA	NPV	NO. PENDAFTARAN	TANGGAL PENDAFTARAN	DAERAH PENDAFTARAN	SK GELAR KEHORMATAN	TANGGAL SK GELAR KEHORMATAN	KET.	NO. JILID
14867	Lili	9113008	IX-III/07/525/IV/1989	07 April 1989	Garut			Asli	535
14868	Lili	9115102	IX/III-08/1749/V/89	31 Mei 1989	Tasikmalaya			Asli	573
14869	Lili	9115103	IX/III-08/1445/V/1989	31 Mei 1989	Tasikmalaya			Fotokopi	573
14870	Lili	9085016	IX/01/1047/11/1980	15 Nopember 1980	Kota Madya Bandung			Asli	606
14871	Lili	9109526	IX-III-06/914/V/1989	25 Mei 1989	Sumedang			Asli	458
14872	Lili A.	9085023	IX/01/0746/3/1979	23 Maret 1979	Kota Madya Bandung			Asli	606
14873	Lili As'ari	9094734	IX/04/302/12/1983	31 Desember 1983	Garut			Asli	219
14874	Lili bin Asim (Alm)/ Awang, Ny.	9098417	IX/III-05/969/PKRI/VI/87	30 Juni 1987	Cimahi			Asli	297
14875	Lili bin Encen	9098415	IX/III-05/160/PKRI/I/87	12 Januari 1987	Cimahi			Asli	297
14876	Lili bin H. Sujai	9088217	IX/2/066/II/1979	07 Februari 1979	Bandung			Asli	176
14877	Lili bin H.MHD. Djaini	9085020	IX/01/0562/3/1979	20 Maret 1979	Kota Madya Bandung			Asli	606
14878	Lili bin Iin	9113005	IX-III/07/613/IV/1989	07 April 1989	Garut			Asli	535
14879	Lili bin Muslani	9095948	IX-III/07/573/1/1987	29 Januari 1987	Garut			Asli	240
14880	Lili bin Raisham	9109523	IX-III/02/98/IV/1989	10 April 1989	Bogor			Asli	458
14881	Lili bin Winata	9093702	IX/14/073/V/1983	14 Mei 1983	Sumedang			Asli	207
14882	Lili bin Wiratma	9088969	IX/14/0011/I/1979	02 Januari 1979	Sumedang			Asli	190
14883	Lili binti Amir	9098420	IX/III-13/46/10/1986	7 Oktober 1986	Cirebon			Asli	297
14884	Lili Dasoeki	9085041	IX/16/0495/III/1980	23 Maret 1980	Ciamis			Asli	606
14885	Lili Djunaidi	255998	01320/B/2/IV/1959	21 April 1959	Bekasi			Asli	84
14886	Lili Halili	9114761	IX-III/21/537/V/89	31 Mei 1989	Kodya Bandung			Asli	566
14887	Lili Jono	9106881	IX-III/21/018/X/1988	08 Oktober 1988	Kodya Bandung			Asli	414
14888	Lili Kurnia	9085019	IX/01/1090/12/1980	20 Desember 1980	Kota Madya Bandung			Asli	606
14889	Lili Marilah	9085024	IX/01/1019/7/1980	26 Juli 1980	Kota Madya Bandung			Asli	606
14890	Lili Mulyadi bin Mad Umsik	9109528	IX-III/07/316/IV/1989	01 April 1989	Garut			Asli	458
14891	Lili Natasudjana	9085015	IX/01/0830/X/1979	17 Oktober 1979	Kodya Bandung			Asli	126
14892	Lili Padli	9088215	IX/02/375/7/79	08 Juli 1979	Bandung			Asli	176
14893	Lili Rohili, Ny.	9111260	IX/III/14/0536/V/89	31 Mei 1989	Kuningan			Asli	494
14894	Lili Rumili	9115106	IX-III/21/485/V/89	31 Mei 1989	Kodya Bandung			Asli	573
14895	Lili Sachli	9094731	IX/02/454/6/1983	7 Juni 1983	Bandung			Asli	218
14896	Lili Sadeli	9088216	IX/02/283/7/79	08 Juli 1979	Bandung			Asli	176
14897	Lili Sadili	9109531	IX-III/21/092/V/1989	22 Mei 1989	Kodya Bandung			Asli	458

NO. URUT	NAMA	NPV	NO. PENDAFTARAN	TANGGAL PENDAFTARAN	DAERAH PENDAFTARAN	SK GELAR KEHORMATAN	TANGGAL SK GELAR KEHORMATAN	KET.	NO. JILID
14898	Lili Sambas	9085022	IX/01/0994/7/1980	16 Juli 1980	Kota Madya Bandung			Asli	606
14899	Lili Sapari	9085026	IX/3/221/3/1979	31 Maret 1979	Garut			Asli	606
14900	Lili Sudjatma	9088214	IX/01/0245/2/1979	27 Februari 1979	Bandung			Asli	176
14901	Lili Suhaeli	9088967	IX/05/14/I/1979	10 Januari 1979	Indramayu			Asli	190
14902	Lili Sukarli	9085027	IX/04/356/11/1980	15 Nopember 1980	Garut			Asli	606
14903	Lili Sumarli	61271	0684/B/20/XI/58	25 Nopember 1958	Bandung			Asli	41
14904	Lili Supriatna	9088813	IX/02/018/XII/1981	22 Desember 1981	Bandung			Asli	186
14905	Lili Sutisna	9098416	IX/III-05/468/PKRI/IV/87	27 April 1987	Cimahi			Asli	297
14906	Lili WAsli	9088968	IX/05/29/I/1979	10 Januari 1979	Indramayu			Asli	190
14907	Lili, Ny.	9109529	IX/III-08/921/V/1989	29 Mei 1989	Tasikmalaya			Asli	458
14908	Lilik	9098421	IX/III-13/237/6/1987	20 Juni 1987	Cirebon			Asli	297
14909	Lily Halimah/Ny. Lily Soetaryo	9106880	IX-III/21/221/VI/1987	22 Juni 1987	Kodya Bandung			Asli	414
14910	Lim A Tun	9095946	IX-III-06/011/X/1986	5 Oktober 1986	Sumedang			Asli	240
14911	Liman	9115105	IX/III-15/148/V/89	8 Mei 1989	Indramayu			Asli	573
14912	Liman bin Dali	9106876	IX/III/19/144/VI/87	30 Juni 1987	Serang			Asli	414
14913	Linan	9085034	IX/11/000491/III/1979	30 Maret 1979	Serang			Asli	606
14914	Linang		372/B/7XI/58	29 Nopember 1958	Lebak			Fotokopi	13
14915	Linih bin Mi'un	9085025	IX/3/137/3/1979	20 Maret 1979	Bogor			Asli	606
14916	Lipit/Bian	58723	02142/B/2/VII/59	14 Juli 1959	Bekasi			Asli	40
14917	Lismono	9085039	IX/16/0453/XII/1980	03 Juli 1980	Ciamis			Asli	606
14918	Litung bin Erin	9095949	IX/III/10/50/XII/1986	30 Desember 1986	Karawang			Asli	240
14919	Lodewijk Hutadjulu	9085038	IX/13/0718/VII/1980	20 Juli 1980	Sukabumi			Asli	606
14920	Ioh	9092221	IX/14/0329/IV/1981	06 April 1981	Sumedang			Asli	194
14921	Lomrah	9111956	IX-III/08/1251/V/1989	31 Mei 1989	Tasikmalaya			Asli	512
14922	Lomri		2323/B/Kuv/10/08/59	22 Agustus 1959	Cianjur			Fotokopi	9
14923	Lomri	256008	2360/B/9/III/1959	16 Maret 1959	Sukabumi			Asli	84
14924	Lomri bin Daim	253671	179/B/Kuv/10/1/59	05 Januari 1959	Cianjur				78
14925	Lomri bin Ita	9092266	IX/12/0164/VIII/1980	01 Agustus 1980	Subang			Asli	195
14926	Lonyi bin Lotong	9092551	IX/06/527/X/1980	29 Oktober 1980	Kerawang			Asli	199
14927	Lori bin H. Basri	9098413	IX-III/02/33/II/1987	26 Februari 1987	Bogor			Asli	297
14928	Louise Goedan Madsaid		3363/B/8/V/59	11 Mei 1959	Bogor			Fotokopi	28

NO. URUT	NAMA	NPV	NO. PENDAFTARAN	TANGGAL PENDAFTARAN	DAERAH PENDAFTARAN	SK GELAR KEHORMATAN	TANGGAL SK GELAR KEHORMATAN	KET.	NO. JILID
14929	Lucia Lesmana, R.A.	9086225	IX/01/1126/V/1981	05 Mei1981	Kodya Bandung			Asli	143
14930	Lucing bin Oplan	9098419	IX/III/10/129/II/1987	26 Februari 1987	Karawang			Asli	297
14931	Lukito	58767	P.771/B/4/II/1959	23 Februari 1959	Subang			Asli	40
14932	Lukman		1174/B/7/XII/58	24 Desember 1958	Lebak			Fotokopi	14
14933	Lukman	9088218	IX/09/0039/3/1979	31 Maret 1979	Majalengka			Asli	176
14934	Lukman	9094732	IX/02/1645/11/1983	3 Nopember 1983	Bandung			Asli	218
14935	Lukman	9095944	IX/III-16/322/XII/1986	26 Desember 1986	Majalengka			Asli	240
14936	Lukman	9085018	IX/01/0294/3/1979	15 Maret 1979	Kota Madya Bandung			Asli	606
14937	Lukman bin Rumpang	9085030	IX.06/375/XII/1979	26 Desember 1979	Karawang			Asli	606
14938	Lulu Rustama	9115101	IX/III-08/1743/V/1989	31 Mei 1989	Tasikmalaya			Asli	573
14939	Lumay bin Tisna	9098422	IX/III/14/0661/VI/87	15 Juni 1987	Kuningan			Asli	297
14940	Lumri	9106875	IX/III-16/118/XI/1988	07 November 1988	Majalengka			Asli	414
14941	Lumri	9111957	IX-III/16/118/XI/1989	07 November 1989	Majalengka			Asli	512
14942	Lumri	9113009	IX-III/09/608/IX/1988	15 September 1988	Ciamis			Asli	535
14943	Lusaebir	9111955	IX-III/08/1104/V/1989	31 Mei 1989	Tasikmalaya			Asli	512
14944	Lutbi	239496	286/B/6/XII/58	10 Desember 1958	Pandegelang			Asli	65
14945	Lutjing	261024	941/B/3/II/59	09 Februari 1959	Karawang			Asli	90
14946	M . Usro	9106980	IX/III-08/25/XI/86	25 November 1986	Tasikmalaya			Asli	415
14947	M Rasyidi bin Djamaludin	9088080	IX/11/000662/IV/1980	12 April 1980	Serang			Asli	174
14948	M Samsudin	9088053	IX/02/344/6/79	15 Juni 1979	Bandung			Asli	173
14949	M. (ohamad) Tabrani	88337	04380/B/20/4/59	04 April 1959	Bandung			Asli	49
14950	M. A. A. Purawidjaja	9085593	IX/17/0036/XII/1978	02 Desember 1978	Cianjur			Asli	134
14951	M. A. Basari bin M.Sanusi	9085569	IX/17/0294/III/1979	10 Maret 1979	Cianjur			Asli	134
14952	M. A. Djuhara	9085178	IX/04/207/III/1979	30 Maret 1979	Garut			Asli	128
14953	M. A. Djuhdi	9098644	IX/III-16/543/VI/87	9 Juni 1987	Majalengka			Asli	304
14954	M. A. Gaos Sumadiputra	9098667	IX-III/21/170/VI/87	11 Juni 1987	Kodya Bandung			Asli	305
14955	M. A. Hambali	9102090	IX-III/09/427/V/1987	19 Mei 1987	Ciamis			Asli	352
14956	M. A. Hidayat	9113136	IX-III/13/10/X/1991	16 Oktober 1991	Cirebon			Asli	537
14957	M. A. Holil	9085167	IX/04/599/XII/1980	27 Desember 1980	Garut			Asli	128
14958	M. A. I. Atmadja bin Sarimin		1711/B/8/III/1959	26 Maret 1959	Bogor			Fotokopi	6
14959	M. A. Moekri	9088333	IX/17/0507/V/1979	27 Mei 1979	Cianjur			Asli	178

NO. URUT	NAMA	NPV	NO. PENDAFTARAN	TANGGAL PENDAFTARAN	DAERAH PENDAFTARAN	SK GELAR KEHORMATAN	TANGGAL SK GELAR KEHORMATAN	KET.	NO. JILID
14960	M. A. Rahmat	9096008	IX/III-05/928/PKRI/VI/87	30 Juni 1987	Cimahi			Asli	241
14961	M. A. Sanusi	9085236	IX.06/276/III/1979	31 Maret 1979	Kerawang			Asli	129
14962	M. A. Sanusi		3789/B/8/V/1959	26 Mei 1959	Bogor			Fotokopi	6
14963	M. A. Sastrasasmita	9115257	IX/III-13/337/V/1989	30 Mei 1989	Cirebon			Asli	576
14964	M. A. Sojana	9112772	IX-III/07/541/IV/1989	07 April 1989	Garut			Asli	531
14965	M. A. Wachid	253418	1443/B/11/VII/1959	13 Juli 1959	Cirebon			Asli	76
14966	M. Abas	9085181	IX/04/203/III/1979	30 Maret 1979	Garut			Asli	128
14967	M. Abas	9102182	IX-III/2/107/VI/1987	08 Juni 1987	Subang			Asli	353
14968	M. Abas	9107140	IX/III-16/127/XII/88	20 Desember 1988	Majelengka			Asli	417
14969	M. Abas bin Madtoha	9106918	IX/III-04/242/III/1989	18 Maret 1989	Cianjur			Asli	414
14970	M. Abas bin Sarman	9098471	IX-III/03/0138/X/1986	6 Oktober 1986	Sukabumi			Asli	298
14971	M. Abat	160252	1591/B/Kuv/10/06/1959	01 Juni 1959	Cianjur			Asli	55
14972	M. Abdul Hamid	9101952	IX-III/08/24/XI/1986	19 September 1986	Tasikmalaya			Asli	349
14973	M. Abdul Hamid	9106979	IX/III-08/24/XI/86	19 November 1986	Tasikmalaya			Asli	415
14974	M. Abdul Manan	9098479	IX-III/03/0327/II/1987	24 Februari 1987	Sukabumi			Asli	299
14975	M. Abdul Rojak	9113072	IX-III/07/695/IV/1989	07 April 1989	Garut			Asli	536
14976	M. Abdulkohar H.	9088343	IX/18/0522/8/1979	07 Agustus 1979	Cirebon			Asli	178
14977	M. Abdullah		2823/B/Kuv/10/08/59	29 Agustus 1959	Cianjur			Fotokopi	5
14978	M. Abdullah	9092849	IX/11/0902/IX/1983	30 September 1983	Serang			Asli	205
14979	M. Abin	9085492	IX/13/0815/XII/1980	20 Desember 1980	Sukabumi			Asli	133
14980	M. Abung Affandi	253710	2378/B/3/IV/1959	16 April 1959	Karawang			Asli	79
14981	M. Acang bin Mas yasin	9085349	IX-10/0408/IX/1978	15 September 1978	Pandeglang			Asli	131
14982	M. Acang Sutanda	9106882	IX-III/02/01/VII/1988	25 Juli 1988	Kodya Bandung			Asli	414
14983	M. Achmad Djunaedi Ma'ruf	253673	535/B/9/XII/1958	15 Desember 1958	Sukabumi			Asli	79
14984	M. Achmad Na'im	9092747	IX/10/0057/V/1983	29 Mei 1983	Pandeglang			Asli	203
14985	M. Achpas Kosasih	9085157	IX/03/286/XII/1980	30 Desember 1980	Bogor			Asli	128
14986	M. Achsan Romly Soetaatmadja	9088236	IX/01/0883/12/1979	29 Desember 1979	Bandung			Asli	176
14987	M. Achwan Amien	193751	82/B/1/X/1958	23 Oktober 1958	Jawa Barat			Asli	60
14988	M. Achya Wiramihardja	9106897	IX/III-04/032/IX/1988	24 September 1988	Cianjur			Asli	414
14989	M. Achyat bin Utas	9107158	IX/III-18/060/IX/1988	05 September 1988	Karawang			Asli	417
14990	M. Adang	9101936	IX-III/05/551/VI/1987	03 Juni 1987	Cimahi			Asli	349

NO. URUT	NAMA	NPV	NO. PENDAFTARAN	TANGGAL PENDAFTARAN	DAERAH PENDAFTARAN	SK GELAR KEHORMATAN	TANGGAL SK GELAR KEHORMATAN	KET.	NO. JILID
14991	M. Adang	9111262	IX-III/03/0047/I/1989	02 Januari 1989	Sukabumi			Asli	494
14992	M. Adi bin Muchtar		1272/B/3/II/1959	28 Februari 1959	Karawang			Fotokopi	2
14993	M. Adinata	253910	12/B/19/X/1958	20 Oktober 1958	Ciamis			Asli	80
14994	M. Ading Rivai		/B/9/IV/59	14 April 1959	Sukabumi			Fotokopi	18
14995	M. Adjum bin Rainan	253891	1045/B/8/III/1959	05 Maret 1959	Bogor			Asli	80
14996	M. Adnan	160215	1497/B/Kuv/10/05/60	12 Mei 1959	Cianjur			Asli	55
14997	M. Adun bin Mad Alim	9109646	IX-III/07/384/IV/1989	05 April 1989	Garut			Asli	461
14998	M. Agah	9106929	III-05/003/PKRI/VIII/1988	12 Agustus 1988	Cimahi			Asli	414
14999	M. Agus	9085471	IX/13/0358/III/1979	28 Maret 1979	Sukabumi			Asli	133
15000	M. Agus Sastra	9102307	IX-III/19/107/V/1987	23 Mei 1987	Serang			Asli	354
15001	M. Ahbab	9094787	IX/13/0052/V/83	18 Mei 1983	Sukabumi			Asli	220
15002	M. Ahdan	9113080	IX-III/07/634/IV/1989	07 April 1989	Garut			Asli	536
15003	M. Ahim	9115293	IX/III-16/493/III/1989	20 Maret 1989	Majalengka			Asli	577
15004	M. Ahmid bin Muhari	9085258	IX.06/617/XII/1980	16 Desember 1980	Kerawang			Asli	129
15005	M. Ajiji	9115222	IX/III-08/1775/V/1989	31 Mei 1989	Tasikmalaya			Asli	576
15006	M. Akib	9085497	IX/13/0066/X/1978	18 0ktober 1978	Sukabumi			Asli	133
15007	M. Alen bin Mina	9085473	IX/13/0680/I/1980	15 Januari 1980	Sukabumi			Asli	133
15008	M. Ali	9101920	IX-III/04/353/VI/1987	30 Juni 1987	Cianjur			Asli	349
15009	M. Ali bin Daisan	9098460	IX-III/02/487/VI/1987	26 Juni 1987	Bogor			Asli	298
15010	M. Ali bin Saripin	9096142	IX/III-18/088/XII/86	11 Desember 1986	Pandegelang			Asli	243
15011	M. Ali Nawawi	9098050	IX-III/21/031/I/87	20 Januari 1987	Kodya Bandung			Asli	286
15012	M. Ali Rachmad	9098425	IX-III/01/56/VI/1987	25 Juni 1987	Bogor			Asli	297
15013	M. Aliakbar		2457/B/6/II/1959	15 Februari 1959	Pandegelang			Fotokopi	26
15014	M. Alie Aboebakar	9095723	IX/III-12/86/6/1987	25 Juni 1987	Cirebon			Asli	237
15015	M. Alikasan	260369	2300/B/7/I/59	13 Januari 1959	Lebak			Asli	89
15016	M. Aman	9088325	IX/14/0338/IV/1981	06 April 1981	Sumedang			Asli	178
15017	M. Amin	9094374	IX/0171/12/XI/1983	5 Nopember 1983	Subang			Asli	210
15018	M. Amin		735/B/7/XII/1958	09 Desember 1958	Lebak			Fotokopi	19
15019	M. Amin Sadja	166569	862/P/2/I/1960	20 Januari 1960	Makassar			Asli	56
15020	M. Aming bin Asan	9109690	IX/III/10/155/III/1989	08 Maret 1989	Karawang			Asli	461
15021	M. Amir Nurdin Koswara	9102047	IX-III/08/413/VI/1987	29 Juni 1987	Tasikmalaya			Asli	351

NO. URUT	NAMA	NPV	NO. PENDAFTARAN	TANGGAL PENDAFTARAN	DAERAH PENDAFTARAN	SK GELAR KEHORMATAN	TANGGAL SK GELAR KEHORMATAN	KET.	NO. JILID
15022	M. Amu	9098573	IX/III/10/76/I/1987	22 Januari 1987	Karawang			Asli	302
15023	M. Amyad	9085103	IX/09/0155/II/1980	07 Februari 1980	Majalengka			Asli	127
15024	M. Anadi	9098588	IX/III-13/131/1/1987	31 Januari 1987	Cirebon			Asli	302
15025	M. Anas bin Madusri	9102021	IX-III/07/627/I/1987	03 Februari 1987	Garut			Asli	351
15026	M. Anda S. bin H. Jaenudin	9101927	IX-III/05/127/I/1989	06 Januari 1989	Cimahi			Asli	349
15027	M. Anta	9101929	IX-III/05/188/I/1987	13 Januari 1987	Cimahi			Asli	349
15028	M. Anta Lili Sukendar	9085194	IX/04/176/III/1979	29 Maret 1979	Garut			Asli	128
15029	M. Apandi	9085196	IX/04/713/V/1981	07 Mei 1981	Garut			Asli	128
15030	M. Apip bin H. Sadili	9101981	IX-III/07/112/XI/1986	25 November 1986	Garut			Asli	350
15031	M. Apun bin Aking	9109695	IX/III/10/186/III/1989	03 April 1989	Karawang			Asli	461
15032	M. Arifin Wahidy	70284	95/E/7/IV/1960	19 April 1960	Langsa			Asli	42
15033	M. Arkin	9111272	IX/III-04/547/V/89	30 Mei 1989	Cianjur			Asli	494
15034	M. Aro bin Wiratma	9096023	IX-III/07/115/11/1986	25 Nopember 1986	Garut			Asli	241
15035	M. Asah	9085185	IX/04/315/X/1980	06 Oktober 1980	Garut			Asli	128
15036	M. Asdi	9085418	IX/12/0320/X/1980	06 Oktober 1980	Subang			Asli	132
15037	M. Asdi	9111271	IX/III-04/546/V/89	30 Mei 1989	Cianjur			Asli	494
15038	M. Asid bin Wiratmaja	9109110	IX-III/07/335/IV/1989	01 April 1989	Garut			Asli	448
15039	M. Asiin	253912	1146/B/8/III/1959	09 Maret 1959	Bogor			Asli	80
15040	M. Asim bin Mail	9085235	IX.06/293/V/1979	05 Mei 1979	Kerawang			Asli	129
15041	M. Askar		562/B/6/I/59	09 Januari 1959	Pandegelang			Fotokopi	26
15042	M. Asmar bin H. Sarip	9085237	IX.06/292/V/1979	05 Mei 1979	Kerawang			Asli	129
15043	M. Asnan	256038	829/B/9/I/1959	03 Januari 1959	Sukabumi			Asli	85
15044	M. Asnawi bin Supi	9094761	IX/03/238/X/1983	10 Oktober 1983	Bogor			Asli	219
15045	M. Atmawijaya	9098533	IX/III-08/299/VI/87	23 Juni 1987	Tasikmalaya			Asli	300
15046	M. Atmawinata	73870	1855/3/IV/1959	14 April 1959	Karawang			Asli	43
15047	M. Ato	9109748	IX/III-16/268/V/1989	19 Mei 1989	Majalengka			Asli	463
15048	M. Ayadi bin Sap'an	9095741	IX/III-17/127/VI/1987	15 Juni 1987	Purwakarta			Asli	237
15049	M. B. Atmawinata	9115143	IX/III-04/759/V/1989	30 Mei 1989	Cianjur			Asli	574
15050	M. Baban bin H. Sidik	9085469	IX/13/0648/XI/1980	30 Nopember 1980	Sukabumi			Asli	132
15051	M. Badri	9109589	IX/III-04/338/V/89	20 Mei 1989	Cianjur			Asli	460
15052	M. Badri bin Karta	9085494	IX/13/0684/II/1980	09 Februari 1980	Sukabumi			Asli	133

NO. URUT	NAMA	NPV	NO. PENDAFTARAN	TANGGAL PENDAFTARAN	DAERAH PENDAFTARAN	SK GELAR KEHORMATAN	TANGGAL SK GELAR KEHORMATAN	KET.	NO. JILID
15053	M. Bajuri	9088329	IX/15/0111/XII/1978	09 Desember 1978	Tasikmalaya			Asli	178
15054	M. Bakri	9094759	IX/03/154/VIII/83	9 Agustus 1983	Bogor			Asli	219
15055	M. Bandi bin Abdul Gopur	9113077	IX-III/07/590/IV/1989	07 April 1989	Garut			Asli	536
15056	M. Baridji	253474	18/B/Kuv/10/XII/1958	09 Desember 1958	Cianjur			Asli	77
15057	M. Barna	9115145	IX/III-04/763/V/1989	30 Mei 1989	Cianjur			Asli	574
15058	M. Basar	9085179	IX/04/206/III/1979	30 Maret 1979	Garut			Asli	128
15059	M. Basar	9085558	IX/17/0396/V/1979	15 Mei 1979	Ciamis			Asli	134
15060	M. Basuki	9085524	IX/16/0311/I/1980	15 Januari 1980	Ciamis			Asli	133
15061	M. Bidro Suitaatmadja	248066	P.1936/B/4/IV/1959	11 April 1959	Purwakarta			Asli	68
15062	M. Bondanwidjaja	115852	1061/B/8/III/59	05 Maret 1959	Bogor			Asli	53
15063	M. Buhori	9102084	IX-III/09/341/V/1987	19 Mei 1987	Ciamis			Asli	352
15064	M. Buhori bin H. Sobandi	9107059	IX/III/10/067/IX/1988	05 September 1988	Karawang			Asli	416
15065	M. Bukar	9098624	IX/III-16/118/X/1986	20 Oktober 1986	Majalengka			Asli	303
15066	M. Burhan b. Midin	48418	0618/B/2/II/59	16 Februari 1959	Bekasi			Asli	36
15067	M. Bustomi	9085545	IX/17/0272/III/1979	10 Maret 1979	Cianjur			Asli	134
15068	M. Carim	9085261	IX.06/400/II/1980	05 Februari 1980	Kerawang			Asli	129
15069	M. Chamsin	115832	1430/B/6/III/59	04 Maret 1959	Pandegelang			Asli	53
15070	M. Chudhry		791/B/6/I/59	24 Januari 1959	Pandegelang			Fotokopi	23
15071	M. D. Romli	84412	0578/B/2/II/1959	04 Februari 1959	Bekasi			Asli	48
15072	M. Dachlan	9085290	IX/07/0257/XII/1980	26 Desember 1980	Kuningan			Asli	130
15073	M. Dachrawi	115919	3831/B/19/VII/1959	15 Juli 1959	Ciamis			Asli	54
15074	M. Dahlan	9113068	IX-III/07/652/IV/1989	07 April 1989	Garut			Asli	536
15075	M. Dahlan bin Minan	9085220	IX.06/148/III/1979	30 Maret 1979	Kerawang			Asli	129
15076	M. Dali		778/B/6/I/59	23 Januari 1959	Pandegelang			Fotokopi	23
15077	M. Damen		3063/B/6/III/1959	15 Maret 1959	Pandegelang			Fotokopi	27
15078	M. Damiri bin H. Ajun		/B/Kuv/10/08/59	27 Agustus 1959	Cianjur			Fotokopi	5
15079	M. Dana	9102164	IX-III/10/102/II/1987	07 Februari 1987	Karawang			Asli	353
15080	M. Danusi bin H. Idris	9109697	IX/III/10/208/VI/1989	05 Juni 1989	Karawang			Asli	461
15081	M. Darip bin Namin	9102171	IX-III/10/168/III/1987	27 Maret 1987	Karawang			Asli	353
15082	M. Darip bin Yasin	9102312	IX-III/19/131/VI/1987	30 Juni 1987	Serang			Asli	354
15083	M. Darma	9088262	IX/04/118/3/1979	24 Maret 1979	Garut			Asli	176

NO. URUT	NAMA	NPV	NO. PENDAFTARAN	TANGGAL PENDAFTARAN	DAERAH PENDAFTARAN	SK GELAR KEHORMATAN	TANGGAL SK GELAR KEHORMATAN	KET.	NO. JILID
15084	M. Dasri	261026	573/B/3/I/59	06 Januari 1959	Karawang			Asli	90
15085	M. Daud Sufi	70285	07/E/8/IV/1960	16 April 1960	Lho'seumawe			Asli	42
15086	M. Dawai		1200/B/9/1/1959	20 Januari 1959	Sukabumi			Fotokopi	18
15087	M. Dawami	78503	538/B/9/XII/58	15 Desember 1958	Sukabumi			Asli	47
15088	M. Dawud	9085642	IX/18/0858/XII/1980	03 Desember 1980	Cirebon			Asli	136
15089	M. Dayat	9113110	IX-III/08/1332/V/1989	31 Mei 1989	Tasikmalaya			Asli	536
15090	M. Deded	9115175	IX-III/07/747/IV/89	07 April 1989	Garut			Fotokopi	575
15091	M. Dedeng bin Emed	9083715	IX/17/0100/II/1979	12 Februari 1979	Cianjur			Asli	107
15092	M. Demong	9085618	IX/18/0044/II/1979	20 Februari 1979	Cirebon			Asli	136
15093	M. Didi bin H. Arifin	9109592	IX/III-04/397/V/89	30 Mei 1989	Cianjur			Asli	460
15094	M. Dio bin Bahri	9096136	IX/III-17/126/VI/87	15 Juni 1987	Purwakarta			Asli	243
15095	M. Dirlan Sastromiharjo	9088345	IX/18/0148/3/1979	19 Maret 1979	Cirebon			Asli	178
15096	M. Djadjanurochmat		1739/B/Kuv/10/06/59	14 Juni 1959	Cianjur			Fotokopi	5
15097	M. Djadji	98112	1615/B/9/II/1959	18 Februari 1959	Sukabumi			Asli	51
15098	M. Dja'I bin Madusna	9085433	IX/13/0410/III/1979	29 Maret 1979	Sukabumi			Asli	132
15099	M. Djaja bin Kartadirdja	9107163	IX/III/19/017/X/88	04 Oktober 1988	Serang			Asli	417
15100	M. Djamdjuri	9085480	IX/13/0776/XI/1980	20 Nopember 1980	Sukabumi			Asli	133
15101	M. Djarma bin M. Asik	9106895	IX/III-04/001/VII/1988	01 Juli 1988	Cianjur			Asli	414
15102	M. Djasrip	9085351	IX-10/0359/IX/1978	15 September 1978	Pandeglang			Asli	131
15103	M. Djasrip bin Tjapang	73849	486/B/8/II/59	06 Februari 1959	Bogor			Asli	43
15104	M. Djidi bin H. Cukur	9096034	IX-III/07/651/2/1987	4 Februari 1987	Garut			Asli	241
15105	M. Djinggalabitojo	9102886	IX-III-06/720/V/1987	4 Mei 1987	Sumedang			Asli	363
15106	M. Djoebed	73862	208/B/14/X/1958	28 Oktober 1958	Majalengka			Asli	43
15107	M. Djohani		2147/B/6/II/59	15 Februari 1959	Pandegelang			Fotokopi	23
15108	M. Djuhana	9085108	IX/02/573/II/1979	10 Februari 1979	Bandung			Asli	127
15109	M. Djuhdi	9088338	IX/17/0046/XII/1978	02 Desember 1978	Cianjur			Asli	178
15110	M. Dudi	9085348	IX-10/0558/IX/XII/1979	20 Desember 1979	Pandeglang			Asli	131
15111	M. Duduh bin Oding	9085476	IX/13/0087/XII/1978	30 Desember 1978	Sukabumi			Asli	133
15112	M. Duduh bin Ole	9109586	IX/III-04/300/V/1989	22 Mei 1989	Cianjur			Asli	460
15113	M. Dudung Armasik	9098427	IX-III/02/05/II/1987	26 Februari 1987	Bogor			Asli	297
15114	M. Dudung Somantri	9088224	IX/01/0660/3/79	22 Maret 1979	Bandung			Asli	176

NO. URUT	NAMA	NPV	NO. PENDAFTARAN	TANGGAL PENDAFTARAN	DAERAH PENDAFTARAN	SK GELAR KEHORMATAN	TANGGAL SK GELAR KEHORMATAN	KET.	NO. JILID
15115	M. Dulloh bin Bakri	9101912	IX-III/04/292/VI/1987	29 Juni 1987	Cianjur			Asli	349
15116	M. Durachman	61269	0949/B/20/XII/58	08 Desember 1958	Bandung			Asli	41
15117	M. Durkim	9085607	IX/18/0213/III/1979	29 Maret 1979	Cirebon			Asli	135
15118	M. E. Aruk	9085104	IX/02/370/VII/1979	01 Juli 1979	Bandung			Asli	127
15119	M. E. Idrus	9100945	IX-III/02/103/III/1987	25 Maret 1987	Bogor			Asli	337
15120	M. E. Iskandar	9115306	IX/III-16/634/V/1989	20 Mei 1989	Majalengka			Asli	578
15121	M. E. Misna bin Alhari	9088269	IX-06/360/XII/79	14 Desember 1979	Karawang			Asli	176
15122	M. E. Sudardjat	9085402	IX/II/000793/IV/1981	29 April 1981	Serang			Asli	131
15123	M. E. Sukandi	9085478	IX/13/0890/XII/1980	20 Desember 1980	Sukabumi			Asli	133
15124	M. E. Sulaeman, H.	9084462	IX/17/702/III/1979	20 Juli 1979	Cianjur			Asli	118
15125	M. Eben	9102034	IX-III/07/946/V/1987	14 Mei 1987	Garut			Asli	351
15126	M. Ebo	9087974	IX/18/0618/10/1979	01 Oktober 1979	Cirebon			Asli	172
15127	M. Eddi Suryadi	9085257	IX.06/0020/XII/1978	02 Desember 1978	Kerawang			Asli	129
15128	M. Edi Ryono	58692	02809/B/20/III/59	07 Maret 1959	Bandung			Asli	39
15129	M. Eli	9102060	IX-III/08/253/IX/1988	29 September 1988	Tasikmalaya			Asli	351
15130	M. Elid	253719	66/B/8/XI/1958	20 Nopember 1958	Bogor			Asli	79
15131	M. Elo bin Ako	9085254	IX.06/180/III/1979	20 Maret 1979	Kerawang			Asli	129
15132	M. Emon	9098627	IX/III-16/214/XI/1986	25 Nopember 1986	Majalengka			Asli	303
15133	M. Emong		2942/B/6/III/59	15 Maret 1959	Pandegelang			Fotokopi	7
15134	M. Empang bin Agus	9101918	IX-III/04/342/VI/1987	30 Juni 1987	Cianjur			Asli	349
15135	M. Emung		2202/B/Kuv/10/07/59	31 Juli 1959	Cianjur			Fotokopi	8
15136	M. Encur bin Utjadiredja	9096024	IX-III/07/320/12/1986	8 Desember 1986	Garut			Asli	241
15137	M. Endang	9085083	IX/01/1064/XII/1980	16 Desember 1980	Kodya Bandung			Asli	127
15138	M. Endang bin Emad	9085547	IX/17/0264/III/1979	08 Maret 1979	Cianjur			Asli	134
15139	M. Endang bin Intasik	9092739	IX/02/287/IV/1978	02 April 1978	Bandung			Tidak Asli	203
15140	M. Endi	9101996	IX-III/07/290/I/1987	05 Januari 1987	Garut			Asli	350
15141	M. Endjang		229/B/9/XI/59	29 Nopember 1959	Sukabumi			Fotokopi	18
15142	M. Endong	9102147	IX-III/09/1410/V/1987	19 Mei 1987	Ciamis			Asli	352
15143	M. Engkan		2863/B/6/VII/1959	01 Juli 1959	Pandegelang			Fotokopi	23
15144	M. Engking	9109564	IX-III/03/0141/III/III/1989	11 Maret 1989	Sukabumi			Asli	459
15145	M. Enjo	9107031	IX/III-09/153/IX/1988	15 September 1988	Ciamis			Asli	416

NO. URUT	NAMA	NPV	NO. PENDAFTARAN	TANGGAL PENDAFTARAN	DAERAH PENDAFTARAN	SK GELAR KEHORMATAN	TANGGAL SK GELAR KEHORMATAN	KET.	NO. JILID
15146	M. Enoh bin Emad	9098478	IX-III/03/0233/XI/1986	18 Nopember 1986	Sukabumi			Asli	299
15147	M. Enos bin M. Nuria	9085189	IX/04/302/VII/1980	30 Juli 1980	Garut			Asli	128
15148	M. Entang	9115188	IX-III/07/1076/IV/1989	07 April 1989	Garut			Asli	575
15149	M. Entjeng bin Ihrom	9088306	IX/13/0462/III/79	30 Maret 1979	Sukabumi			Asli	177
15150	M. Ento	9085055	IX/01/0808/3/1979	24 Maret 1979	Kota Madya Bandung			Asli	606
15151	M. Entong		3329/B/6/II/1959	15 Februari 1959	Pandegelang			Fotokopi	23
15152	M. Enung bin Nasib	253354	147/B/7/XI/1958	18 Nopember 1958	Lebak			Asli	75
15153	M. Erat	253248	1133/B/3/II/1959	19 Februari 1959	Karawang			Asli	73
15154	M. Eron	9102020	IX-III/07/583/II/1987	02 Februari 1987	Garut			Asli	351
15155	M. Eye	9095999	IX/III-05/58/PKRI/12/86	22 Desember 1986	Cimahi			Asli	241
15156	M. G. A. Idjra'i bin H.	253623	1040/B/Kuv/10/03/59	24 Maret 1959	Cianjur				78
15157	M. Godjali	9085554	IX/17/0342/IV/1979	25 April 1979	Cianjur			Asli	134
15158	M. H. Huraeji	9102143	IX-III/09/1319/V/1987	19 Mei 1987	Ciamis			Asli	352
15159	M. H. Said	9085382	IX/II/00037/XII/1978	14 Desember 1978	Serang			Asli	131
15160	M. H. Saleh	9096012	IX-III-06/045/X/86	5 Oktober 1986	Sumedang			Asli	241
15161	M. H. Sastradiredja	253682	274/B/7/XI/1958	26 Nopember 1958	Lebak			Asli	79
15162	M. Hadi Basuki	9115236	IX/III/10/343/V/1989	30 Mei 1989	Karawang			Asli	576
15163	M. Haetami	260339	3177/B/6/II/59	15 Februari 1959	Pandegelang			Asli	89
15164	M. Halimi	9085186	IX-10/18/IX/1978	02 September 1978	Pandeglang			Asli	128
15165	M. Halimi Asjmawi		01229/B/5/V/1959	05 Mei 1959	Serang			Fotokopi	2
15166	M. Hamim	9084394	IX/12/0410/III/1981	16 Maret 1981	Subang			Asli	117
15167	M. Hamzah Har	70292	74/E/8/V/1960	16 Mei 1960	Lho'seumawe			Asli	42
15168	M. Hanafi Asmawie, SH	9085059	IX/01/1024/7/1980	25 Juli 1980	Kota Madya Bandung			Asli	606
15169	M. Hardi	9095960	IX-III/02/318/VI/1987	24 Juni 1987	Bogor			Asli	240
15170	M. Haririe	9109164	IX-III/13/183/V/1989	12 Mei 1989	Cirebon			Asli	449
15171	M. Haris	9088244	IX/02/031/12/1978	19 Desember 1978	Bandung			Asli	176
15172	M. Harun	9098423	IX-III/01/05/V/1987	5 Mei 1987	Bogor			Asli	297
15173	M. Harun	9109642	IX/14/306/I/87	29 Januari 1987	Kuningan			Asli	460
15174	M. harun alias H.A. Sujai	9106921	IX/III-04/312/V/1989	25 Mei 1989	Cianjur			Asli	414
15175	M. Harun bin M. Iyang	9085356	IX-10/0189/IX/1978	02 September 1978	Pandeglang			Asli	131
15176	M. Harun Kandaredja	9085144	IX/03/209/III/1980	26 Maret 1980	Bogor			Asli	127

NO. URUT	NAMA	NPV	NO. PENDAFTARAN	TANGGAL PENDAFTARAN	DAERAH PENDAFTARAN	SK GELAR KEHORMATAN	TANGGAL SK GELAR KEHORMATAN	KET.	NO. JILID
15177	M. Hasan		2051/B/8/IV/59	02 April 1959	Bogor			Fotokopi	28
15178	M. Hasan	9085138	IX/03/51/XII/1978	19 Desember 1978	Bogor			Asli	127
15179	M. Hasan	9098633	IX/III-16/257/XII/1986	9 Desember 1986	Majalengka			Asli	303
15180	M. Hasan H. Karim	70290	72/E/8/V/1960	16 Mei 1960	Lho'seumawe			Asli	42
15181	M. Hasanudin	9109537	IX-III/02/96/III/1989	28 Maret 1989	Bogor			Asli	458
15182	M. Hendajali	9102081	IX-III/09/308/V/1987	19 Mei 1987	Ciamis			Asli	351
15183	M. Hidayat	9102210	IX-III/14/0192/XII/1986	20 Desember 1986	Kuningan			Asli	353
15184	M. Hidayat	9113137	IX/14/0192/XI/1986	20 Desember 1986	Kuningan			Asli	537
15185	M. Hidayat Puraatmaja, Rd.	9096298	IX/III-17/108/V/1987	7 Mei 1987	Purwakarta			Asli	245
15186	M. Holidin	9084779	IX/02/411/8/1979	03 Agustus 1979	Bandung			Asli	123
15187	M. Holik	9085279	IX/07/0293/XII/1980	26 Desember 1980	Kuningan			Asli	130
15188	M. Hufai	253984	54/B/7/XI/1958	07 Nopember 1958	Lebak			Asli	81
15189	M. Hutabarat	9085064	IX/01/1027/7/1980	25 Juli 1980	Kota Madya Bandung			Asli	606
15190	M. I. Sanusi bin H. Moh. Ahmad	9096146	IX/III/20/0059/IV/87	5 Mei 1987	Lebak			Asli	243
15191	M. I. Sastrawidjaja		2035/B/Kuv/10/07/59	09 Juli 1959	Cianjur			Fotokopi	9
15192	M. I. Sukanda/ H. Su'eb		3512/B/7/III/59	01 Maret 1959	Lebak			Fotokopi	3
15193	M. I. Sulaemi	9102105	IX-III/09/774/V/1987	19 Mei 1987	Ciamis			Asli	352
15194	M. I. Suwarto	254003	47/B/8/XI/1958	15 Nopember 1958	Bogor			Asli	82
15195	M. Ibik Kosasih	9085084	IX/01/0681/III/1979	22 Maret 1979	Kodya Bandung			Asli	127
15196	M. Ibin	48387	842/B/Kuv/10/03/59	20 Maret 1959	Cianjur			Asli	36
15197	M. Ibrahim	115925	270/B/7/XI/58	26 Nopember 1958	Lebak			Asli	54
15198	M. Ibrahim	289079	05886/B/20/VI/59	14 Juli 1959				Asli	91
15199	M. Ibrahim	9112025	IX/III-09/798/IX/1988	15 September 1988	Ciamis			Asli	514
15200	M. Icin bin Aman	9085275	IX.06/815/V/1981	16 Mei 1981	Kerawang			Asli	129
15201	M. Idit	9095979	IX-III/03/0043/IX/1986	12 September 1986	Sukabumi			Asli	241
15202	M. Idong Saridan	9102172	IX-III/10/181/IV/1987	08 April 1987	Karawang			Asli	353
15203	M. Idris	9095961	IX-III/02/325/VI/1987	24 Juni 1987	Bogor			Asli	240
15204	M. Idris bin H. Almin		3502/B/7/III/59	01 Februari 1959	Lebak			Fotokopi	27
15205	M. Idris Darmawidjaja	9088321	IX/13/0459/III/79	30 Maret 1979	Sukabumi			Asli	177
15206	M. Ihi	9111995	IX-III/08/1170/V/1989	31 Mei 1989	Tasikmalaya			Asli	513
15207	M. Ihob	9106919	IX/III-04/247/III/1989	20 Maret 1989	Cianjur			Asli	414

NO. URUT	NAMA	NPV	NO. PENDAFTARAN	TANGGAL PENDAFTARAN	DAERAH PENDAFTARAN	SK GELAR KEHORMATAN	TANGGAL SK GELAR KEHORMATAN	KET.	NO. JILID
15208	M. Ijudin Kamal	9100956	IX-III/02/322/VI/1987	24 Juni 1987	Bogor			Asli	337
15209	M. Ikin	9111277	IX/III-04/573/V/89	30 Mei 1989	Cianjur			Asli	494
15210	M. Ikung bin Naisin	9094758	IX/03/59/VI/1983	26 Juni 1983	Bogor			Asli	219
15211	M. Ilyas	9101818	IX-III/01/16/VI/1987	19 Juni 1987	Kodya Bogor			Asli	348
15212	M. Ilyas bin Chalil	9088573	IX/11/00061/II/1979	25 Februari 1979	Serang			Asli	180
15213	M. Inap bin Pa. Ermi		2071/B/Kuv/10/07/59	13 Juli 1959	Cianjur			Fotokopi	8
15214	M. Iri	9088246	IX/02/439/10/79	15 Oktober 1979	Bandung			Asli	176
15215	M. Isa bin Saleh	9088295	IX/11/000138/II/1979	25 Februari 1979	Serang			Asli	177
15216	M. Ischak bin Djaja		296/B/7/XII/1958	10 Desember 1958	Lebak			Fotokopi	20
15217	M. Ishak bin Sidik	9109696	IX/III/10/207/V/1989	29 Mei 1989	Karawang			Asli	461
15218	M. Isja		1318/B/6/II/1959	23 Februari 1959	Pandegelang			Fotokopi	26
15219	M. Isja bin Margani		490/B/7/XII/58	02 Desember 1958	Lebak			Fotokopi	13
15220	M. Isjad bin Sambari	48420	1588/B/9/II/1959	16 Februari 1959	Sukabumi			Asli	36
15221	M. Isjaya Suma	9098638	IX/III-16/391/II/1987	12 Februari 1987	Majalengka			Asli	304
15222	M. Iski	9092750	IX/11/0879/IX/83	12 September 1983	Serang			Asli	203
15223	M. Islan	9098451	IX-III/02/373/VI/87	24 Juni 1987	Bogor			Asli	298
15224	M. Ismail	253993	15/B/7/X/1958	18 Oktober 1958	Lebak			Asli	82
15225	M. Ismail	9085485	IX/13/0817/XII/1980	20 Desember 1980	Sukabumi			Asli	133
15226	M. Ismail bin Solihin	9085205	IX/04/422/XII/1980	27 Desember 1980	Garut			Asli	128
15227	M. Isman Sudjono	9085153	IX/03/245/XII/1980	20 Desember 1980	Bogor			Asli	128
15228	M. Isri bin Madhawi	9085506	IX/13/0693/III/1980	10 Maret 1980	Sukabumi			Asli	133
15229	M. Itoh bin Hasanraip	9088243	IX/2/04/3/I/1979	19 Januari 1979	Bandung			Asli	176
15230	M. Iyong	9113038	IX-III/03/0348/V/1989	31 Mei 1989	Sukabumi			Asli	535
15231	M. Jacob Hasan	9085135	IX/03/39/X/1978	24 Oktober 1978	Bogor			Asli	127
15232	M. Jahid	9113094	IX-III/07/427/IV/1989	07 April 1989	Garut			Asli	536
15233	M. Jahja		912/B/9/1/1959	07 Januari 1959	Sukabumi			Fotokopi	18
15234	M. Jahja bin Emad bin Emad		3790/B/8/V/1959	26 Mei 1959	Bogor			Fotokopi	6
15235	M. Jahja bin H. Ma'ruf	9085442	IX/13/0570/X/1979	24 Oktober 1979	Sukabumi			Asli	132
15236	M. Jajuli	9109720	IX/III-13/184/V/1989	12 Mei 1989	Cirebon			Asli	462
15237	M. Jali	9115312	IX/III/16/739/V/1989	20 Mei 1989	Majalengka			Asli	578
15238	M. Jamsar bin Raiin	9085207	IX/06/362/XII/1979	14 Desember 1979	Kerawang			Asli	128

NO. URUT	NAMA	NPV	NO. PENDAFTARAN	TANGGAL PENDAFTARAN	DAERAH PENDAFTARAN	SK GELAR KEHORMATAN	TANGGAL SK GELAR KEHORMATAN	KET.	NO. JILID
15239	M. Jamsari	9111961	IX-III/02/226/VI/1987	19 Juni 1987	Bogor			Asli	512
15240	M. Jani	9115261	IX/III-13/388/V/1989	30 Mei 1989	Cirebon			Asli	577
15241	M. Jassin Effendi	88330	01211/B/20/XII/58	20 Desember 1958	Bandung			Asli	49
15242	M. Jawi	9115212	IX/III-08/1631/V/1989	31 Mei 1989	Tasikmalaya			Asli	575
15243	M. Jiji	9085092	IX/02/271/III/1979	24 Maret 1979	Bandung			Asli	127
15244	M. Juarsa	9106281	III-05/037/PKRI/X/1988	1 Oktober 1988	Cimahi			Asli	407
15245	M. Juhdi	9085190	IX/04/335/II/1980	15 Februari 1980	Garut			Asli	128
15246	M. Junus Kamidan	9088309	IX/13/0622/XI/79	23 November 1979	Sukabumi			Asli	177
15247	M. Jusuf bin Maja	256149	1340/B/2/I/1958	06 Januari 1959	Bekasi			Asli	87
15248	M. Jusuf Junus	70287	56/E/8/V/1960	12 Mei 1960	Lho'seumawe			Asli	42
15249	M. Jusup		3288/B/9/IV/59	11 April 1959	Sukabumi			Fotokopi	18
15250	M. Jusup	9088237	IX/01/0901/2/1980	02 Februari 1980	Bandung			Asli	176
15251	M. Jusup bin. Kesan	107338	0631/B/2/XI/58	18 April 1958	Bekasi			Asli	52
15252	M. Juweni	9085448	IX/13/0223/III/1979	15 Maret 1979	Sukabumi			Asli	132
15253	M. K. Atmadja	58766	P.787/B/4/II/1959	23 Februari 1959	Subang			Asli	40
15254	M. K. Obing		81/B/Kuv/10/10/59	23 Desember 1958	Cianjur			Fotokopi	5
15255	M. Kada bin Sanan	9085241	IX.06/615/XII/1980	16 Desember 1980	Kerawang			Asli	129
15256	M. Kaisan	9102295	IX-III/19/025/III/1987	21 Maret 1987	Serang			Asli	354
15257	M. Kamaludin bin Mohamad Ali	9106974	IX-III/07/065/IX/1988	01 September 1988	Garut			Asli	415
15258	M. Kandi	9095998	IX/III-05/46/PKRI/12/86	18 Desember 1986	Cimahi			Asli	241
15259	M. Karda bin Tala	9096070	IX/III-13/155/3/1987	7 Maret 1987	Cirebon			Asli	242
15260	M. Kardiatmaja	9085182	IX/04/179/III/1979	29 Maret 1979	Garut			Asli	128
15261	M. Karmini, Ny.	9094744	IX/02/459/6/1983	7 Juni 1983	Bandung			Asli	219
15262	M. Karsum	9098490	IX/III-05/33/PKRI/12/1986	15 Desember 1986	Cimahi			Asli	299
15263	M. Kartasubrata	9088235	IX-06/128/III/79	30 Maret 1979	Karawang			Asli	176
15264	M. Kartobi	291940	1916/B/3/IV/1959	14 April 1959	Karawang			Asli	92
15265	M. Kartobi bin Madtohri	9085460	IX/03/0211/III/1979	15 Maret 1979	Sukabumi			Asli	132
15266	M. Kartoredjo Bara Almarhum Soeparno		2297/B/7/I/59	13 Januari 1959	Lebak			Fotokopi	14
15267	M. Karwita		P.1233/B/4/III/59	17 Maret 1959				Fotokopi	21
15268	M. Karya	9106925	IX/III-04/370/V/89	28 Mei 1989	Cianjur			Asli	414

NO. URUT	NAMA	NPV	NO. PENDAFTARAN	TANGGAL PENDAFTARAN	DAERAH PENDAFTARAN	SK GELAR KEHORMATAN	TANGGAL SK GELAR KEHORMATAN	KET.	NO. JILID
15269	M. Karyo	9101938	IX-III/05/577/VI/1987	03 Juni 1987	Cimahi			Asli	349
15270	M. Karyono	9096044	IX/III-08/64/XII/1986	29 Desember 1986	Tasikmalaya			Asli	242
15271	M. Kayat	9109664	IX/III-08/857/VI/1989	10 Juni 1989	Tasikmalaya			Asli	461
15272	M. Kiran		177/B/8/XII/1958	10 Desember 1958	Bogor			Asli	75
15273	M. Kisram	9115276	IX/III-15/226/VI/87	30 Juni 1987	Indramayu			Asli	577
15274	M. Koko	9115216	IX/III-08/1703/VI/1991	1 Juni 1991	Tasikmalaya			Asli	576
15275	M. Komar	9101928	IX-III/05/164/I/1987	12 Januari 1987	Cimahi			Asli	349
15276	M. Komarudin	9085454	IX/13/0033/VII/1977	25 Juli 1977	Sukabumi			Asli	132
15277	M. Koni bin Emin	9115136	IX-III/03/0434/V/1989	31 Mei 1989	Sukabumi			Asli	574
15278	M. Kora	9098449	IX-III/02/370/VI/87	24 Juni 1987	Bogor			Asli	298
15279	M. Kosasih	78478	1232/B/9/I/1959	23 Januari 1959	Sukabumi			Asli	46
15280	M. Kosim	9109572	IX/III-08/46/XII/86	18 Desember 1986	Tasikmalaya			Asli	459
15281	M. Kurdi	9107064	IX/III-12/01/8/1988	01 Agustus 1988	Cirebon			Asli	416
15282	M. Kurdi	9115221	IX/III-08/1774/V/989	31 Mei 1989	Tasikmalaya			Asli	576
15283	M. Kurtubi	115842	1483/B/6/II/59	15 Februari 1959	Pandegelang			Asli	53
15284	M. Kusmen	224226	0217/B/20/XI/58	04 Nopember 1958	Kota Madya Bandung			Asli	63
15285	M. Kusyairi Ghozali	9092732	IX/01/123/6/1983	25 Juni 1983	Kotamadya Bandung			Asli	203
15286	M. L. Djadja bin Sarbini	9085483	IX/13/0016/XII/1980	20 Desember 1980	Sukabumi			Asli	133
15287	M. Machli	9085359	IX-10/0291/IX/1978	03 September 1978	Pandeglang			Asli	131
15288	M. Machludin	9085597	IX/17/0721/VII/1979	20 Juli 1979	Cianjur			Asli	134
15289	M. Maftukh	9096143	IX/18/105/VIII/1983	3 Agustus 1983	Cirebon			Fotokopi	243
15290	M. Mahadi		1422/B/7/XII/58	29 Desember 1958	Lebak			Fotokopi	14
15291	M. Mahmudin	9085493	IX/13/0887/XII/1980	20 Desember 1980	Sukabumi			Asli	133
15292	M. Maki bin H. Mustopa	9085491	IX/13/0221/III/1979	15 Maret 1979	Sukabumi			Asli	133
15293	M. Makmun Atmasuwita	289103	2462/B/3/IV/1959	16 April 1959	Karawang			Asli	91
15294	M. Mamad	253488	328/B/9/XI/1958	04 Nopember 1958	Sukabumi			Asli	77
15295	M. Mamat bin Miktar	9095967	IX-III/02/426/VI/1987	26 Juni 1987	Bogor			Asli	240
15296	M. Ma'mun		3346/B/9/IV/1959	11 April 1959	Sukabumi			Fotokopi	4
15297	M. Ma'mun	9098663	IX-III/21/132/V/87	9 Mei 1987	Kodya Bandung			Asli	304
15298	M. Ma'mun	9102113	IX-III/09/879/V/1987	19 Mei 1987	Ciamis			Asli	352
15299	M. Ma'mun	9115194	IX/III-08/1386/V/1989	31 Mei 1989	Tasikmalaya			Asli	575

NO. URUT	NAMA	NPV	NO. PENDAFTARAN	TANGGAL PENDAFTARAN	DAERAH PENDAFTARAN	SK GELAR KEHORMATAN	TANGGAL SK GELAR KEHORMATAN	KET.	NO. JILID
15300	M. Mamun bin Djasirin	9085267	IX.06/351/XI/1979	26 Nopember 1979	Kerawang			Asli	129
15301	M. Ma'mun bin Gani	9095964	IX-III/02/399/VI/1987	24 Juni 1987	Bogor			Asli	240
15302	M. Manduri	9096117	IX/III-16/224/XI/1986	25 Nopember 1986	Majalengka			Fotokopi	243
15303	M. Maneng bin H. Durahman	73885	798/B/8/II/59	17 Februari 1959	Bogor			Asli	44
15304	M. Mansjur	115834	3083/B/6/II/59	15 Februari 1959	Pandegelang			Asli	53
15305	M. Mansjur	9106884	IX-III/02/06/VIII/1988	25 Agustus 1988	Bogor			Asli	414
15306	M. Mansur	9085533	IX/16/0133/XII/1978	01 Desember 1978	Ciamis			Asli	133
15307	M. Mansyur	9098506	IX/III-05/751/PKRI/VI/87	24 Juni 1987	Cimahi			Asli	300
15308	M. Maptuh	9101950	IX-III/05/1082/VI/1987	30 Juni 1987	Cimahi			Asli	349
15309	M. Marsa'id		2467/B/6/II/1959	15 Februari 1959	Pandegelang			Fotokopi	25
15310	M. Marta bin Adna	9107058	IX/III/10/063/IX/1988	05 September 1988	Karawang			Asli	416
15311	M. Maryoto	9085601	IX/18/0154/III/1979	01 Maret 1979	Cirebon			Asli	135
15312	M. Masbeh Muhtar	9115125	IX-III/02/377/V/1989	31 Mei 1989	Bogor			Asli	573
15313	M. Maskan	9102311	IX-III/19/130/VI/1987	30 Juni 1987	Serang			Asli	354
15314	M. Maslir	9085229	IX.06/829/V/1981	16 Mei 1981	Kerawang			Asli	129
15315	M. Masri	9098446	IX-III/02/347/VI/1987	24 Juni 1987	Bogor			Asli	298
15316	M. Mastum bin Asmaan	9085268	IX.06/472/IV/1980	18 April 1980	Kerawang			Asli	129
15317	M. Mastur	9092556	IX/06/512/X/80	01 Oktober 1980	Kerawang			Asli	199
15318	M. Mas'ud	9085239	IX.06/696/XII/1980	18 Desember 1980	Kerawang			Asli	129
15319	M. Ma'sum	9085528	IX/16/0407/III/1981	23 Maret 1981	Ciamis			Asli	133
15320	M. Mawi bin Bocin	9085399	IX/II/000776/IV/1981	29 April 1981	Serang			Asli	131
15321	M. Miarta	9109612	IX-III-06/633/V/1989	04 Mei 1989	Sumedang			Asli	460
15322	M. Mochmad Alie	9092283	IX-10/0766/IX/II/ 1981	07 Februari 1981	Pandeglang			Asli	195
15323	M. Moehamad	9088259	IX/3/387/V/81	15 Mei 1981	Bogor			Asli	176
15324	M. Moekmin	9092737	IX/01/021/4/1983	16 April 1983	Kotamadya Bandung			Asli	203
15325	M. Momo bin Hali	253415	1072/B/Kuv/10/03/59	26 Maret 1959	Cianjur			Asli	76
15326	M. Mubarok	9111813	IX-III/04/621/V/1989	30 Mei 1989	Cianjur			Asli	507
15327	M. Mucharam	9085365	IX-10/0357/IX/1978	04 September 1978	Pandeglang			Asli	131
15328	M. Muchtar		1536/B/9/II/59	12 Februari 1959	Sukabumi			Fotokopi	18
15329	M. Muchtar	9088227	IX/01/056/3/79	20 Maret 1979	Bandung			Asli	176
15330	M. Muchtar bin Kosasih	9101991	IX-III/07/237/XII/1986	08 Desember 1986	Garut			Asli	350

NO. URUT	NAMA	NPV	NO. PENDAFTARAN	TANGGAL PENDAFTARAN	DAERAH PENDAFTARAN	SK GELAR KEHORMATAN	TANGGAL SK GELAR KEHORMATAN	KET.	NO. JILID
15331	M. Muchtar bin Masdi	9111968	IX-III/02/173/V/1989	31 Mei 1989	Bogor			Asli	512
15332	M. Muhi	9094740	IX/01/111/8/83	1 Agustus 1983	Bandung			Asli	219
15333	M. Muhtar	9094814	IX/III-05/628/PKRI/VI/87	11 Juni 1987	Cimahi			Asli	220
15334	M. Muhtar	9111267	IX/III-04/495/V/89	30 Mei 1989	Cianjur			Asli	494
15335	M. Muhtar	9113081	IX-III/07/641/IV/1989	07 April 1989	Garut			Asli	536
15336	M. Muhtar bin H. Ali	256191	1561/B/8/III/1959	23 Maret 1959	Bogor			Asli	88
15337	M. Muhtar bin Salim	9096047	IX/III/10/02/X/1986	29 Oktober 1986	Karawang			Asli	242
15338	M. Mukroni	9106908	IX/III-04/175/I/1989	23 Januari 1989	Cianjur			Asli	414
15339	M. Muksin	9085265	IX.06/321/XI/1979	06 Nopember 1979	Kerawang			Asli	129
15340	M. Muksin	9102044	IX-III/08/290/VI/1987	22 Juni 1987	Tasikmalaya			Asli	351
15341	M. Munari	9115271	IX/III/14/1329/V/1989	31 Mei 1989	Kuningan			Asli	577
15342	M. Musonip Al Sumawiharja	9085429	IX/12/0156/II/1979	26 Februari 1979	Subang			Asli	132
15343	M. Mustofa bin H. Juandi	9085576	IX/17/551/VI/1979	05 Juni 1979	Cianjur			Asli	134
15344	M. Mustopa	291951	655/B/3/I/1959	13 Januari 1959	Karawang			Asli	92
15345	M. Mutar	9106888	IX-III/02/32/XII/1988	14 Desember 1988	Bogor			Asli	414
15346	M. Nahrowi bin M. Djadji	224135	0790/B/20/III/59	04 Maret 1959	Bekasi			Asli	62
15347	M. Nais bin Madnaseh	9085564	IX/17/0497/V/1979	28 Mei 1979	Cianjur			Asli	134
15348	M. Nasir		234/B/7/XII/58	01 Desember 1958	Sukabumi			Fotokopi	4
15349	M. Nata	250205	499/B/3/XII/1958	29 Desember 1958	Karawang			Asli	71
15350	M. Nata	9088263	IX/04/077/2/1979	24 Februari 1979	Garut			Asli	176
15351	M. Natsir	9098429	IX-III/02/32/II/1987	26 Februari 1987	Bogor			Asli	297
15352	M. Nawawi	9115290	IX/III-16/458/II/1989	27 Februari 1989	Majalengka			Asli	577
15353	M. Nazar Nasution	9088334	IX/17/0577/VI/79	05 Juni 1979	Cianjur			Asli	178
15354	M. Ngaliman		774/B/7/XII/58	29 Desember 1958	Sukabumi			Fotokopi	4
15355	M. Noer Haroen	9085087	IX/01/0187/XII/1978	04 Desember 1978	Kodya Bandung			Asli	127
15356	M. Nurdin	9102288	IX-III/18/166/I/1987	12 Januari 1987	Pandeglang			Asli	354
15357	M. Nurdin	9085068	IX/01/0139/9/1978	20 September 1978	Kota Madya Bandung			Asli	606
15358	M. Nurhaeni bin Sahdja		1691/B/6/II/59	02 April 1959	Pandegelang			Fotokopi	15
15359	M. Nurhani	9109766	021/III-20/VII/1988	17 Juli 1988	Lebak			Asli	463
15360	M. O. Ardiwijaya	9096009	IX/III-05/1038/PKRI/VI/87	30 Juni 1987	Cimahi			Asli	241
15361	M. O. Dumyati bin M. Sape'i	9085582	IX/17/0361/V/1979	15 Mei 1979	Cianjur			Asli	134

NO. URUT	NAMA	NPV	NO. PENDAFTARAN	TANGGAL PENDAFTARAN	DAERAH PENDAFTARAN	SK GELAR KEHORMATAN	TANGGAL SK GELAR KEHORMATAN	KET.	NO. JILID
15362	M. O. Partaatmadja bin Kapin	9085266	IX.06/310/X/1979	24 Oktober 1979	Kerawang			Asli	129
15363	M. O. Qushoy	253363	257/B/9/XII/1958	02 Desember 1958	Sukabumi			Asli	75
15364	M. O. Sarbini		1172/B/9/I/59	20 Januari 1959	Sukabumi			Fotokopi	4
15365	M. O. Sulaiman	88318	808/B/8/II/59	19 Februari 1959	Bogor			Asli	49
15366	M. O. Suratman	9085074	IX/01/0945/4/1980	10 April 1981	Kota Madya Bandung			Asli	606
15367	M. O. Toyib	9085078	IX/01/1021/7/1980	25 Juli 1980	Kota Madya Bandung			Asli	606
15368	M. O. Wiriasasmita	9098583	IX-III-11/60/III/1987	18 Maret 1987	Subang			Asli	302
15369	M. Oban Kramajaya	9085256	IX.06/200/III/1979	30 Maret 1979	Kerawang			Asli	129
15370	M. Obin	9098447	IX-III/02/361/VI/1987	24 Juni 1987	Bogor			Asli	298
15371	M. Obing	9085567	IX/17/0317/IV/1979	08 April 1979	Cianjur			Asli	134
15372	M. Oding	9101922	IX-III/04/002/VII/1988	01 Juli 1988	Cianjur			Asli	349
15373	M. Oding	9106896	IX/III-04/002/VII/1988	01 Juli 1988	Cianjur			Asli	414
15374	M. Oding Atmadja bin Dicharatmadja	253981	06/B/7/X/1958	16 Oktober 1958	Bekasi			Asli	81
15375	M. Odja bin Iyos	9111268	IX/III-04/525/V/89	30 Mei 1989	Cianjur			Asli	494
15376	M. Odjeh alias H. Solihin	9088311	IX/13/0486/IV/79	03 April 1979	Sukabumi			Asli	177
15377	M. Odji Kordi bin H. Darmanhuri	9085599	IX/17/0464/V/1979	26 Mei 1979	Cianjur			Asli	134
15378	M. Odo Adiwikarta	9115164	IX-III-06/1412/V/1989	30 Mei 1989	Sumedang			Asli	574
15379	M. Oedjen	9094797	IX/15/029/III/1983	20 Maret 1983	Tasikmalaya			Asli	220
15380	M. Oemar Kelana Hiba	253327	05/B/8/XI/1958	01 Nopember 1958	Bogor			Asli	74
15381	M. Oha bin Suhari	248230	1461/B/Kuv/10/03/59	08 Mei 1959	Cianjur			Asli	70
15382	M. Oping Sobandi bin Emad	9098480	IX-III/03/0395/IV/1987	25 April 1987	Sukabumi			Asli	299
15383	M. Oting	9085125	IX/02/017/VIII/1978	07 Agustus 1978	Bandung			Asli	127
15384	M. Otjim	9109571	IX-III/03/0177/IV/89	11 April 1989	Sukabumi			Asli	459
15385	M. Otoj bin Halim	248144	499/B/8/II/1959	06 Februari 1959	Bogor			Asli	69
15386	M. Owi		1535/B/9/II/1959	13 Februari 1959	Sukabumi			Fotokopi	4
15387	M. Oyo	9085093	IX/02/554/II/1979	22 Februari 1979	Bandung			Asli	127
15388	M. Oyo	9088241	IX/02/3788/7/79	15 Juli 1979	Bandung			Asli	176
15389	M. Oyo	9107175	IX-III/21/027/XII/1988	12 Desember 1988	Kodya Bandung			Asli	417
15390	M. Oyo	9115332	IX-III/21/566/V/89	31 Mei 1989	Kodya Bandung			Asli	578
15391	M. Oyo Wirahmana	9107013	IX/III-08/519/XI/88	28 November 1988	Tasikmalaya			Asli	416
15392	M. Pakih	9113022	IX-III/02/248/V/1989	31 Mei 1989	Bogor			Asli	535

NO. URUT	NAMA	NPV	NO. PENDAFTARAN	TANGGAL PENDAFTARAN	DAERAH PENDAFTARAN	SK GELAR KEHORMATAN	TANGGAL SK GELAR KEHORMATAN	KET.	NO. JILID
15393	M. Patah	9085340	IX/09/0097/IX/1979	15 September 1979	Majalengka			Asli	130
15394	M. Patah	9101895	IX-III/04/135/V/1987	16 Mei 1987	Cianjur			Asli	349
15395	M. Patah bin Sarnawi	9106905	IX/III-04/138/XI/1988	26 November 1988	Cianjur			Asli	414
15396	M. Patah bin Sarnawi	9111975	IX-III/04/138/XI/1988	26 November 1988	Cianjur			Asli	513
15397	M. Pilin	9085244	IX.06/610/XII/1980	16 Desember 1980	Kerawang			Asli	129
15398	M. Poniman	9088254	IX/02/358/6/79	25 Juni 1979	Bandung			Asli	176
15399	M. Priatna	9107335	IX/III-05/1109/PKRI/VI/1987	30 Juni 1987	Cimahi			Asli	419
15400	M. Purkon	9111990	IX-III/08/316/X/1988	10 Oktober 1988	Tasikmalaya			Asli	513
15401	M. Rachmat	9085192	IX/04/328/X/1980	15 Oktober 1980	Garut			Asli	128
15402	M. Rafei	9100952	IX-III/02/228/V/1987	25 Mei 1987	Bogor			Asli	337
15403	M. Rahmat	9085111	IX/02/467/X/1979	21 Oktober 1979	Bandung			Asli	127
15404	M. Raiman		1043/B/6/II/1959	04 Februari 1959	Pandegelang			Fotokopi	25
15405	M. Rain	9088268	IX/-06/216/III/1979	30 Maret 1979	Karawang			Asli	176
15406	M. Rais		3018/B/6/III/59	15 Maret 1959	Pandegelang			Fotokopi	15
15407	M. Rais	9113017	IX-III/02/220/V/1989	31 Mei 1989	Bogor			Asli	535
15408	M. Ramdon bin H. Abdurojak	9085224	IX.06/141/III/1979	30 Maret 1979	Kerawang			Asli	129
15409	M. Ramli bin Ramlan	9109581	IX-III/03/0243/V/1989	29 Mei 1989	Sukabumi			Asli	460
15410	M. Rariman		1355/B/6/II/59	24 Februari 1959	Pandegelang			Fotokopi	11
15411	M. Rasam	9096294	IX/III-16/637/VI/87	13 Juni 1987	Majalengka			Asli	245
15412	M. Rasidin bin M.Kamim	9085407	IX/II/0000702/X/1980	22 Oktober 1980	Serang			Asli	132
15413	M. Rochani. S	9102285	IX-III/18/126/VIII/1986	25 Agustus 1986	Pandeglang			Asli	354
15414	M. Rohana bin Ukria	9113087	IX-III/07/918/IV/1989	07 April 1989	Garut			Asli	536
15415	M. Rosadi	9098470	IX-III/03/0106/IX/1986	29 September 1986	Sukabumi			Asli	298
15416	M. Rosidin	9095711	IX-III/07/710/3/1987	2 Maret 1987	Garut			Asli	236
15417	M. Rosidin	9102035	IX-III/07/951/V/1987	14 Mei 1987	Garut			Asli	351
15418	M. Ruhatia		P.024/B/7/II/UL1967	21 Juni 1959				Fotokopi	21
15419	M. Ruhiat	9109601	III-05/207/PKRI/V/1989	30 Mei 1989	Cimahi			Asli	460
15420	M. Ruhnan	9096048	IX-III-11/40/I/1987	28 Januari 1987	Subang			Asli	242
15421	M. Rukban	9112779	IX-III/07/740/IV/1989	07 April 1989	Garut			Asli	531
15422	M. Rukman	9096077	IX/III-13/322/6/1987	26 Juni 1987	Cirebon			Asli	242
15423	M. Rusdi	9088280	IX-19/0695/IX/XII/80	25 Desemnber 1980	Pandeglang			Asli	177

NO. URUT	NAMA	NPV	NO. PENDAFTARAN	TANGGAL PENDAFTARAN	DAERAH PENDAFTARAN	SK GELAR KEHORMATAN	TANGGAL SK GELAR KEHORMATAN	KET.	NO. JILID
15424	M. Ruslan	9113146	IX-III/16/677/V/1989	28 Mei 1989	Majalengka			Asli	537
15425	M. Ruyani Rais	9088294	IX/11/000133/II/1979	20 Februari 1979	Serang			Asli	177
15426	M. S . Ika Jatnika bin Naya	9101944	IX-III/05/728/VI/1987	24 Juni 1987	Cimahi			Asli	349
15427	M. S. Abidin Sutayemi bin Tirtomerjo	9109643	IX-III/07/349/IV/1989	01 April 1989	Kuningan			Asli	460
15428	M. S. Dana Wisastra	9085453	IX/13/0143/III/1979	05 Maret 1979	Sukabumi			Asli	132
15429	M. S. Darusman	224008	02902/B/20/III/59	13 Maret 1959	Kota Madya Bandung			Asli	61
15430	M. S. Effendi		2875/B/7/XII/58	01 Desember 1958	Lebak			Fotokopi	14
15431	M. S. Masriya	9085169	IX/04/595/XII/1980	27 Desember 1980	Garut			Asli	128
15432	M. S. Sasmita Atmaja	9085405	IX/12/0058/III/1979	20 Maret 1979	Subang			Asli	131
15433	M. S. Sukandar Saleh	9084413	IX/13/0199/III/1979	13 Maret 1979	Sukabumi			Asli	117
15434	M. S. Sukarja	16332	02525/B/20/III/59	25 Februari 1959	Bandung			Asli	35
15435	M. S. Supena	9098650	IX/III-16/513/X/1986	20 Oktober 1986	Majalengka			Asli	304
15436	M. Sabirin	9102093	IX-III/09/575/V/1987	19 Mei 1987	Ciamis			Asli	352
15437	M. Sachlan	9109168	IX-III/13/223/V/1989	30 Mei 1989	Cirebon			Asli	449
15438	M. Sadeli	9113067	IX-III/07/423/IV/1989	07 April 1989	Garut			Asli	536
15439	M. Sadeli bin. Lana		416/B/8/I/59	29 Januari 1959	Bogor			Fotokopi	17
15440	M. Sadjar	166673	P.2107/B/4/IV/1959	14 April 1959	Subang			Asli	57
15441	M. Sadriyah	9096069	IX/III-15/154/VI/87	20 Juni 1987	Indramayu			Fotokopi	242
15442	M. Sadriyah	9096108	IX/III-15/154/VI/87	20 Juni 1987	Indramayu			Asli	243
15443	M. Saepubin din Ahmad	9098485	IX-III/03/0514/VI/1987	1 Juni 1987	Sukabumi			Asli	299
15444	M. Saepudin	9096137	IX/III-17/135/VI/1987	15 Juni 1987	Purwakarta			Asli	243
15445	M. Sahil	9085520	IX/16 /0543/IV/1981	07 April 1981	Ciamis			Asli	133
15446	M. Sa'i bin H. Absikem		781/B/7/XII/58	10 Desember 1958	Lebak			Fotokopi	12
15447	M. Saica	9098571	IX/III/10/36/XII/1986	30 Desember 1986	Karawang			Asli	302
15448	M. Said	9107060	IX/III/10/069/IX/1988	05 September 1988	Karawang			Asli	416
15449	M. Said	9115238	IX/III/10/361/V/1989	30 Mei 1989	Karawang			Asli	576
15450	M. Said bin Tamin	9085390	IX/II/00053/I/1979	03 Januari 1979	Serang			Asli	131
15451	M. Saidam bin Sadir	9115322	IX/III/19/116/V/1989	31 Mei 1989	Serang			Asli	578
15452	M. Saimin Swa.	9085067	IX/01/0303/3/1979	19 Maret 1979	Kota Madya Bandung			Asli	606
15453	M. Sakib bin Aslim	9115129	IX-III/02/397/V/1989	31 Mei 1989	Bogor			Asli	573

NO. URUT	NAMA	NPV	NO. PENDAFTARAN	TANGGAL PENDAFTARAN	DAERAH PENDAFTARAN	SK GELAR KEHORMATAN	TANGGAL SK GELAR KEHORMATAN	KET.	NO. JILID
15454	M. Sakri bin Samad	9085277	IX.06/253/III/1979	31 Maret 1979	Kerawang			Asli	130
15455	M. Sala	9113149	IX/III/19/147/VI/1987	30 Juni 1987	Serang			Asli	537
15456	M. Salam bin Sukail	253500	233/B/3/XII/1958	08 Desember 1958	Karawang			Asli	77
15457	M. Saleh	9086827	IX/08/0288/XII/80	19 Desember 1980	Lebak			Asli	152
15458	M. Saleh	9096122	IX/III-16/303/XII/1986	16 Desember 1986	Majalengka			Asli	243
15459	M. Saleh	9098496	IX/III-05/354/PKRI/IV/87	01 April 1987	Cimahi			Asli	299
15460	M. Saleh	9098629	IX/III-16/220/XI/1986	25 Nopember 1986	Majalengka			Asli	303
15461	M. Saleh	9102098	IX-III/09/676/V/1987	19 Mei 1987	Ciamis			Asli	352
15462	M. Saleh	9102309	IX-III/19/114/VI/1987	25 Juni 1987	Serang			Asli	354
15463	M. Saleh	9112007	IX/III/14/07541/V/1989	31 Mei 1989	Kuningan			Asli	514
15464	M. Saleh	9113027	IX-III/02/273/V/1989	31 Mei 1989	Bogor			Asli	535
15465	M. Saleh	9115109	IX-III/02/273/V/89	31 Mei 1989	Bogor			Asli	573
15466	M. Saleh Ariffin	256028	932/B/9/I/1959	08 Januari 1959	Sukabumi			Asli	85
15467	M. Saleh bin H. Rujani	9085395	IX/II/00068/I/1979	26 Januari 1979	Serang			Asli	131
15468	M. Saleh bin Sa'I Puradisastra	9085555	IX/17/0343/IV/1979	25 April 1979	Cianjur			Asli	134
15469	M. Saleh Djaenudin	9085066	IX/01/0887/1/1980	04 Januari 1980	Kota Madya Bandung			Asli	606
15470	M. Salim	9085574	IX/17/0648/VII/1979	10 Juli 1979	Ciamis			Asli	134
15471	M. Salim	9102052	IX-III/08/483/VI/1987	30 Juni 1987	Tasikmalaya			Asli	351
15472	M. Sama bin Rasyim	9107062	IX/III/10/100/XI/1988	07 November 1988	Karawang			Asli	416
15473	M. Samiarja	9105345	IX-III/09/695/V/1987	19 Mei 1987	Ciamis			Asli	395
15474	M. Samiji	9102140	IX-III/09/1257/V/1987	19 Mei 1987	Ciamis			Asli	352
15475	M. Samsudin	9115241	IX-III/03/0338/V/89	31 Mei 1989	Sukabumi			Fotokopi	576
15476	M. Sanet	9092291	IX/18/0392/III/1979	30 Maret 1979	Cirebon			Asli	195
15477	M. Sanhuri	9085526	IX/16/0088/IX/1978	20 September 1978	Ciamis			Asli	133
15478	M. Sani	253900	1064/B/8/III/1959	06 Maret 1959	Bogor			Asli	80
15479	M. Sanijan bin H. Mansur	9115235	IX/III/10/325/V/1989	30 Mei 1989	Karawang			Asli	576
15480	M. Sanin / H. Sanani bin Ipang	9109554	IX-III/03/0091/II/1989	15 Februari 1989	Sukabumi			Asli	459
15481	M. Santa	9088282	IX-10/0716/IX/XII-80	30 Desember 1980	Pandeglang			Asli	177
15482	M. Santadipura	9085452	IX/13/0140/III/1979	05 Maret 1979	Sukabumi			Asli	132
15483	M. Sanukri bin Usup	9115124	IX-III/02/374/V/1989	31 Mei 1989	Bogor			Asli	573
15484	M. Sanusi		3827/B/9/IV/1959	15 April 1959	Sukabumi			Fotokopi	4

NO. URUT	NAMA	NPV	NO. PENDAFTARAN	TANGGAL PENDAFTARAN	DAERAH PENDAFTARAN	SK GELAR KEHORMATAN	TANGGAL SK GELAR KEHORMATAN	KET.	NO. JILID
15485	M. Sanusi	115928	1643/B/19/I/1959	29 Januari 1959	Ciamis			Asli	54
15486	M. Sanusi	9085614	IX/18/0205/III/1979	29 Maret 1979	Cirebon			Asli	135
15487	M. Sanusi bin Jamaya	9113024	IX-III/02/258/V/1989	31 Mei 1989	Bogor			Asli	535
15488	M. Sanusi bin Jamaya	9115146	IX-III/02/258/V/1989	31 Mei 1989	Bogor			Fotokopi	574
15489	M. Sanusi bin Tahar	9107845	IX/III/13/55/XI/1988	14 November 1988	Cirebon			Asli	426
15490	M. Sapei	9112013	IX/III-16/410/II/1989	15 Februari 1989	Majalengka			Asli	514
15491	M. Sapei	9115287	IX/III-16/410/II/1989	15 Februari 1989	Majalengka			Asli	577
15492	M. Sape'i	9085531	IX/16/0182/II/1979	01 Februari 1979	Ciamis			Asli	133
15493	M. Sapei bin M. Rapei	9106914	IX/III-04/209/II/1989	16 Februari 1989	Cianjur			Asli	414
15494	M. Sapijudin		3230/B/6/III/59	15 Maret 1959	Pandegelang			Fotokopi	15
15495	M. Sapri	9085152	IX/03/244/XI/1980	14 Nopember 1980	Bkgor			Asli	128
15496	M. Sapta bin Saleh	9085137	IX/03/84/III/1979	01 Maret 1979	Bogor			Asli	127
15497	M. Sarbini bin Rohi	9085466	IX/13/0222/III/1979	15 Maret 1979	Sukabumi			Asli	132
15498	M. Sarjono bin Kurdiman	9095683	IX-III/02/479/VI/1987	26 Juni 1987	Bogor			Asli	236
15499	M. Sarmalin bin Sarmani	9098577	IX/III/10/195/VI/1987	5 Juni 1987	Karawang			Asli	302
15500	M. Sasmita	9102104	IX-III/09/745/V/1987	19 Mei 1987	Ciamis			Asli	352
15501	M. Sasrasuganda	9092749	IX/10/0089/VI/1983	24 Juni 1983	Pandeglang			Asli	203
15502	M. Sata	9115316	IX/III-16/775/V/1989	25 Mei 1989	Majalengka			Asli	578
15503	M. Satari	9096055	IX/III-12/39/2/1987	20 Februari 1987	Cirebon			Asli	242
15504	M. Satibi bin Muhtar	9101924	IX-III/04/115/XI/1988	15 November 1988	Cianjur			Asli	349
15505	M. Satjadikaria		869/B/7/XII/58	15 Desember 1958	Lebak			Fotokopi	12
15506	M. Satori	9088982	IX/05/21/I/1979	10 Januari 1979	Indramayu			Asli	191
15507	M. Sayili	9098531	IX/III-08/272/VI/87	18 Juni 1987	Tasikmalaya			Asli	300
15508	M. Sayuti	9098437	IX-III/02/159/IV/87	28 April 1987	Bogor			Asli	297
15509	M. Sayuti	9111124	IX-III/02/177/V/1989	31 Mei 1989	Bogor			Asli	490
15510	M. Sayuti bin Irta'ip	9098499	IX/III-05/432/PKRI/IV/87	25 April 1987	Cimahi			Asli	299
15511	M. Sholeh bin Hana	9115239	IX/III/10/369/V/1989	30 Mei 1989	Karawang			Asli	576
15512	M. Sholeh Murbawi	253711	180/B/8/XII/1958	11 Desember 1958	Bogor			Asli	79
15513	M. Siddik Sadzeli	9101914	IX-III/04/295/V/1987	30 Mei 1987	Cianjur			Asli	349
15514	M. Sidik	250194	1167/B/Kuv/10/04/59	01 April 1959	Cianjur			Asli	71
15515	M. Sidik	9115313	IX/III/16/750/V/1989	24 Mei 1989	Majalengka			Asli	578

NO. URUT	NAMA	NPV	NO. PENDAFTARAN	TANGGAL PENDAFTARAN	DAERAH PENDAFTARAN	SK GELAR KEHORMATAN	TANGGAL SK GELAR KEHORMATAN	KET.	NO. JILID
15516	M. Sidik bin Saleh	9109761	IX/III-19/084/V/1989	25 Mei 1989	Serang			Asli	463
15517	M. Silan bin Risan		335/B/8/I/59	17 Januari 1959	Bogor			Fotokopi	17
15518	M. Sirad bin H. Bada	9102323	IX-III/20/031/IV/1987	01 April 1987	Lebak			Asli	354
15519	M. Siradz	73907	02066/B/20/II/59	02 Februari 1959	Bandung			Asli	44
15520	M. Sirodjuddin		2415/B/9/III/59	17 Maret 1959	Sukabumi			Fotokopi	4
15521	M. Sjalman		421/B/6/XII/58	24 Desember 1958	Pandegelang			Fotokopi	15
15522	M. Sjarif Hidajat	58691	03248/B/20/III/59	24 Maret 1959	Bandung			Asli	39
15523	M. Sobandi	9102180	IX-III/2/59/III/1987	18 Maret 1987	Subang			Asli	353
15524	M. Sobandi	9113119	IX-III/09/590/IX/1988	15 September 1988	Ciamis			Asli	537
15525	M. Sobari	253659	87/B/6/XI/1958	13 Nopember 1958	Pandegelang				78
15526	M. Sobari	9098641	IX/III-16/489/V/87	1 Mei 1987	Majalengka			Asli	304
15527	M. Sobri	9106890	IX-III/02/50/XII/1988	25 Desember 1988	Bogor			Asli	414
15528	M. Sodik	9098538	IX/III-08/437/VI/1987	26 Juni 1987	Tasikmalaya			Asli	301
15529	M. Sodikin	9106989	IX/III-08/63/VIII/1988	11 Agustus 1988	Tasikmalaya			Asli	415
15530	M. Soehaeli	9088050	IX/02/387/7/79	15 Juli 1979	Bandung			Asli	173
15531	M. Soekarwan	9106408	IX/III/19/006/X/88	04 Oktober 1988	Serang			Asli	409
15532	M. Soepardi	261017	2254/B/3/IV/59	15 April 1959	Karawang			Asli	90
15533	M. Soewarno	253980	022/B/5/XI/1958	06 Nopember 1958	Serang			Asli	81
15534	M. Soleh	9100949	IX-III/02/165/IV/87	28 April 1987	Bogor			Asli	337
15535	M. Soleh bin Abdul Yasin	9085259	IX.06/618/XII/1980	16 Desember 1980	Kerawang			Asli	129
15536	M. Soleh bin Lomri	9085174	IX/04/504/XII/1980	27 Desember 1980	Garut			Asli	128
15537	M. Soleh bin Madari	9085591	IX/17/0697/VII/1979	20 Juli 1979	Cianjur			Asli	134
15538	M. Soleh Tarjadi		2048/B/Kuv/10/07/59	10 Juli 1959	Cianjur			Fotokopi	9
15539	M. Solih	9106926	IX/III-04/376/V/89	28 Mei 1989	Cianjur			Asli	414
15540	M. Solih Safei	9085079	IX/01/0961/5/1980	05 Mei 1980	Kota Madya Bandung			Asli	606
15541	M. Soma bin Padmadirdja	9095696	IX/III-05/374/PKRI/IV/87	07 April 1987	Cimahi			Asli	236
15542	M. Soma bin Tamim	9109593	IX/III-04/418/V/89	30 Mei 1989	Cianjur			Asli	460
15543	M. Subki	9085490	IX/13/0254/III/1979	26 Maret 1979	Sukabumi			Asli	133
15544	M. Subuh	9098623	IX/III/16/84/X/1986	18 Oktober 1986	Majalengka			Asli	303
15545	M. Sudarma	9085458	IX/13/0024/VII/1977	25 Juli 1977	Sukabumi			Asli	132
15546	M. Sudirdja	9098606	IX/III/14/292/I/87	20 Desember 1986	Kuningan			Asli	303

NO. URUT	NAMA	NPV	NO. PENDAFTARAN	TANGGAL PENDAFTARAN	DAERAH PENDAFTARAN	SK GELAR KEHORMATAN	TANGGAL SK GELAR KEHORMATAN	KET.	NO. JILID
15547	M. Suhada bin Madsai	9113084	IX-III/07/760/IV/1989	07 April 1989	Garut			Asli	536
15548	M. Suhadi	9085416	IX/12/0195/VIII/1980	01 Agustus 1980	Subang			Asli	132
15549	M. Suhamin	291928	P.1300/B/4/III/1959	18 Maret 1959	Karawang			Asli	92
15550	M. Suhanda	9107156	IX/III-17/108/V/1989	15 Mei 1989	Purwakarta			Asli	417
15551	M. Suharman Sjamsuri	9085573	IX/17/550/VI/1979	05 Juni 1979	Cianjur			Asli	134
15552	M. Suharno	9092662	IX/01/003/4/1983	14 April 1983	Kodya Madya Bandung			Asli	201
15553	M. Suhni	9085498	IX/13/0346/III/1979	28 Maret 1979	Sukabumi			Asli	133
15554	M. Suhud	261028	576/B/3/I/59	07 Januari 1959	Karawang			Asli	90
15555	M. Suhud Achmad	9098443	IX-III/02/269/VI/1987	19 Juni 1987	Bogor			Asli	298
15556	M. Sujai bin Jarsa	9085312	IX/08/0234/XII/1980	19 Desember 1980	Lebak			Asli	130
15557	M. Sukandi	9088979	IX/04/14/4/1979	30 April 1979	Garut			Asli	190
15558	M. Sukandi bin Hali	115816	318/B/Kuv/10/01/59	16 Januari 1959	Cianjur			Asli	53
15559	M. Sukanta		2614/B/7/I/59	15 Januari 1959	Lebak			Fotokopi	12
15560	M. Sukardi	253502	202/B/3/XII/1958	06 Desember 1958	Karawang			Asli	77
15561	M. Sukardi	9111304	IX/III/14/0579/V/1989	31 Mei 1989	Kuningan			Asli	495
15562	M. Sukardjo	9113053	IX/III-06/476/III/1989	5 Maret 1989	Sumedang			Asli	536
15563	M. Sukarma	256045	1433/B/9/II/1959	06 Februari 1959	Sukabumi			Asli	85
15564	M. Sukarna	115819	737/B/Kuv/10/03/59	18 Maret 1959	Cianjur			Asli	53
15565	M. Sukarno	9085426	IX/12/0053/III/1979	20 Maret 1979	Subang			Asli	132
15566	M. Sukarto	291950	490/B/3/XII/1958	29 Desember 1958	Karawang			Asli	92
15567	M. Sukih	9109543	IX-III/02/133/V/1989	31 Mei 1989	Bogor			Asli	458
15568	M. Sukiran	9115107	IX-III/01/03/III/1989	23 Maret 1989	Kodya Bogor			Asli	573
15569	M. Sukrawidjaya bin Elut	9085230	IX.06/826/V/1981	16 Mei 1981	Kerawang			Asli	129
15570	M. Sukrawijaya	9085043	IX/01/1152/04/1981	01 April 1981	Kota Madya Bandung			Asli	606
15571	M. Sukri	98096	1195/B/9/I/1959	20 Januari 1959	Sukabumi			Asli	50
15572	M. Sukri bin Toti	9085210	IX.06/810/V/1981	16 Mei 1981	Kerawang			Asli	128
15573	M. Sukria bin H. Samsuri	9098494	IX/III-05/256/PKRI/I/87	14 Januari 1987	Cimahi			Asli	299
15574	M. Sukron bin Ju'i	9113040	IX-III/03/0356/V/1989	31 Mei 1989	Sukabumi			Asli	535
15575	M. Sulaeman bin Sukron	9085475	IX/13/0430/III/1979	29 Maret 1979	Sukabumi			Asli	133
15576	M. Suma	9085336	IX/09/0056/III/1979	31 Maret 1979	Majalengka			Asli	130
15577	M. Sumarna	9109577	IX-III/03/0207/V/1989	18 Mei 1989	Sukabumi			Asli	459

NO. URUT	NAMA	NPV	NO. PENDAFTARAN	TANGGAL PENDAFTARAN	DAERAH PENDAFTARAN	SK GELAR KEHORMATAN	TANGGAL SK GELAR KEHORMATAN	KET.	NO. JILID
15578	M. Sumarno	9115207	IX/III-08/1582/V/1989	31 Mei 1989	Tasikmalaya			Asli	575
15579	M. Sumawinata	9109596	IX/III-04/452/V/89	30 Mei 1989	Cianjur			Asli	460
15580	M. Sumbarmaya	9115299	IX/III-16/560/V/1989	20 Mei 1989	Majalengka			Asli	577
15581	M. Sumirta	9107434	IX/III-13/21/VIII/1988	18 Agustus 1988	Cirebon			Asli	420
15582	M. Sumpeno	9085086	IX/01/225/XII/1978	20 Desember 1978	Kodya Bandung			Asli	127
15583	M. Sumrardi	244622	01015/B/2/IV/1959	14 April 1959	Bekasi			Asli	67
15584	M. Sunarya	9088248	IX/02/740/8/80	16 Agustus 1980	Bandung			Asli	176
15585	M. Sundjaja bin H. Saarin	253947	0665/B/2/II/1959	18 Februari 1959	Bekasi			Asli	81
15586	M. Supandi	9106894	IX-III/03/0185/X/1986	26 Oktober 1986	Sukabumi			Asli	414
15587	M. Supardi	9088331	IX/15/156/XII/1978	09 Desember 1978	Tasikmalaya			Asli	178
15588	M. Suparman	166659	01783/B/5/VII/59	15 Juli 1959	Serang			Asli	57
15589	M. Supatma	9085461	IX/13/0172/III/1979	07 Maret 1979	Sukabumi			Asli	132
15590	M. Suprajitno	244655	19/B/14/X/1958	16 Oktober 1958	Majalengka			Asli	67
15591	M. Supriyatna	9088988	IX/14/0002/I/1979	02 Januari 1979	Sumedang			Asli	191
15592	M. Surachman bin Muim	9098459	IX-III/02/457/VI/1987	26 Juni 1987	Bogor			Asli	298
15593	M. Suratman	9088220	IX/07/00154/1979	28 Februari 1979	Kuningan			Asli	176
15594	M. Suriya bin Oyo	9111979	IX-III/04/643/V/1989	30 Mei 1989	Cianjur			Asli	513
15595	M. Surya	9085487	IX/13/0855/XII/1980	20 Desember 1980	Sukabumi			Asli	133
15596	M. Suryadi	9098457	IX-III/02/452/VI/1987	26 Juni 1987	Bogor			Asli	298
15597	M. Suryadi	9106984	IX/III-08/42/VII/88	19 Juli 1988	Tasikmalaya			Asli	415
15598	M. Sutarjo	9101908	IX-III/04/259/VI/1987	27 Juni 1987	Cianjur			Asli	349
15599	M. Sutiamah Permana, Ny.	9096035	IX-III/07/653/2/1987	4 Februari 1987	Garut			Asli	241
15600	M. Sutisna	73930	1263/B/9/I/59	26 Januari 1959	Sukabumi			Asli	45
15601	M. Sutisna	9085456	IX/13/0055/VIII/1977	27 Agustus 1977	Sukabumi			Asli	132
15602	M. Suwardi	9085106	IX/02/685/IV/1980	16 April 1980	Bandung			Asli	127
15603	M. Suwardi bin H. Hasan		1995/B/7/I/59	Januari 1959	Lebak			Fotokopi	12
15604	M. Syafei Sofyan	9111959	IX-III/01/21/V/1989	30 Mei 1989	Kodya Bogor			Asli	512
15605	M. Syahir bin Udik	9085450	IX/13/0018/VII/1977	25 Juli1977	Sukabumi			Asli	132
15606	M. Syamsuri	9088310	IX/13/0511/IV/79	04 April 1979	Sukabumi			Asli	177
15607	M. Syarif H.	9085114	IX/07/255/V/1981	18 Mei 1981	Solok			Asli	127
15608	M. Syibli bin H. Sueb	9102314	IX-III/19/136/VI/1987	30 Juni 1987	Serang			Asli	354

NO. URUT	NAMA	NPV	NO. PENDAFTARAN	TANGGAL PENDAFTARAN	DAERAH PENDAFTARAN	SK GELAR KEHORMATAN	TANGGAL SK GELAR KEHORMATAN	KET.	NO. JILID
15609	M. T. Panggabean	9085060	IX/01/0968/5/1980	27 Mei 1980	Kota Madya Bandung			Asli	606
15610	M. Taal	9085251	IX.06/046/III/1979	23 Maret 1979	Kerawang			Asli	129
15611	M. Tajiri	9096039	IX-III/07/749/3/1987	9 Maret 1987	Garut			Asli	241
15612	M. Tajudin	9102131	IX-III/09/1088/V/1987	19 Mei 1987	Ciamis			Asli	352
15613	M. Tama	9113150	IX-III/21/319/V/1989	31 Mei 1989	Kodya Bandung			Asli	537
15614	M. Tamim	9101979	IX-III/07/105/XI/1986	25 November 1986	Garut			Asli	350
15615	M. taopik	9107139	IX/III-16/103/X/1988	22 Oktober 1988	Majelengka			Asli	417
15616	M. Tapsir	9113132	IX/III-09/1383/V/1987	19 Mei 1987	Ciamis			Fotokopi	537
15617	M. Tarim	224121	0481/B/2/I/59	22 Januari 1959	Bekasi			Asli	62
15618	M. Tarmini, Ny.	9098614	IX/III/14/0674/VI/87	15 Juni 1987	Kuningan			Asli	303
15619	M. Tarnedy H.S.	9115204	IX/III-08/1518/V/1989	31 Mei 1989	Tasikmalaya			Asli	575
15620	M. Tarsidik, H.	9084352	IX/09/0041/II/1979	01 Februari 1979	Majalengka			Asli	116
15621	M. TAslim	9085195	IX/04/189/III/1979	30 Maret 1979	Garut			Asli	128
15622	M. Tawil bin H. Januri	9102279	IX-III/18/038/X/1986	13 Oktober 1986	Pandeglang			Asli	354
15623	M. Thoha Husen		1299/B/6/II/59	20 Februari 1959	Pandegelang			Fotokopi	15
15624	M. Tibi bin Adjun	9085462	IX/13/0057/IX/1978	11 September 1978	Sukabumi			Asli	132
15625	M. Tirta bin H. Abdurohman	9107061	IX/III/10/091/XI/1988	07 November 1988	Karawang			Asli	416
15626	M. Tjetje A. Karim	9098469	IX-III/03/0066/IX/1986	17 September 1986	Sukabumi			Asli	298
15627	M. Tjetje Sumitra,Drs	9083722	IX/XIII/0536/V/1979	10 Mei 1979	Sukabumi			Asli	108
15628	M. Tjetje Sunarja		679/B/6/I/59	15 Januari 1959	Pandegelang			Fotokopi	16
15629	M. Toha		4118/B/9/IV/1959	19 April 1959	Sukabumi			Fotokopi	4
15630	M. Toha	9095957	IX/III/02/11/II/1987	26 Februari 1987	Bogor			Asli	240
15631	M. Toha	9097892	IX-III/02/201/V/1987	25 Mei 1987	Bogor			Asli	281
15632	M. Toha	9102211	IX-III/14/234/I/1987	29 Januari 1987	Kuningan			Asli	353
15633	M. Toha	9107042	IX/III-09/323/IX/1988	15 September 1988	Ciamis			Asli	416
15634	M. Toha	9113073	IX-III/07/724/IV/1989	07 April 1989	Garut			Asli	536
15635	M. Toha bin Bohari	9115122	IX-III/02/365/V/1989	31 Mei 1989	Bogor			Asli	573
15636	M. Tohar	253235	2749/B/3/IV/1959	23 April 1959	Karawang			Asli	72
15637	M. Tohir	9088317	IX/13/0391/III/1979	28 Maret 1979	Sukabumi			Asli	177
15638	M. Tohir	9094801	IX/III-16/149/XI/86	4 Nopember 1986	Majalengka			Fotokopi	220
15639	M. Tohir bin Suhro		0293/B/8/II-UL/1967	20 Desember 1959	Bogor			Fotokopi	21

NO. URUT	NAMA	NPV	NO. PENDAFTARAN	TANGGAL PENDAFTARAN	DAERAH PENDAFTARAN	SK GELAR KEHORMATAN	TANGGAL SK GELAR KEHORMATAN	KET.	NO. JILID
15640	M. Tohri bin Rojai	9098481	IX-III/03/0330/II/1987	26 Februari 1987	Sukabumi			Asli	299
15641	M. Tojib bin Nasin	58726	0614/B/2/II/59	16 Februari 1959	Bekasi			Asli	40
15642	M. Toni	9098436	IX-III/02/143/IV/87	25 April 1987	Bogor			Asli	297
15643	M. Torpi	9101910	IX-III/04/284/VI/1987	29 Juni 1987	Cianjur			Asli	349
15644	M. Toton Nitipradja		1141/B/7/XII/1958	23 Desember 1958	Lebak			Fotokopi	20
15645	M. Toyib bin Hasan	9094769	IX-III/02/355/VI/1987	24 Juni 1987	Bogor			Asli	219
15646	M. Turkandi	253676	60/B/9/XI/1958	12 Nopember 1958	Sukabumi			Asli	79
15647	M. Turmudi	253622	1045/B/Kuv/10/03/59	24 Maret 1959	Cianjur				78
15648	M. Tuslan Sudjana	9087314	IX/01/0451/3/1979	20 Maret 1979	Kodya Madya Bandung			Asli	155
15649	M. Tuteng Sulataeni	9085809	IX/10/0008/VI/1978	24 Juni 1978	Lebak			Asli	139
15650	M. U. Artadipura		142/B/Kuv/10/XII/58	30 Desember 1958	Cianjur			Fotokopi	8
15651	M. U. Sukra bin Sariman	9085129	IX/03/203/III/1980	27 Maret 1980	Bogor			Asli	127
15652	M. Ubed	9102132	IX-III/09/1098/V/1987	19 Mei 1987	Ciamis			Asli	352
15653	M. Uben		2517/B/Kuv/10/08/59	18 Agustus 1959	Cianjur			Fotokopi	9
15654	M. Uca bin H. Rifa'i	9088313	IX/13/0676/I/80	15 Januari 1980	Sukabumi			Asli	177
15655	M. Uco bin Murhasim	9096001	IX/III-05/90/PKRI/12/86	31 Desember 1986	Cimahi			Asli	241
15656	M. Udin	9085444	IX/13/0108/II/1979	19 Februari 1979	Sukabumi			Asli	132
15657	M. Udin	9106969	IX-III-07/029/VII/1988	17 Juli 1988	Garut			Asli	415
15658	M. Udin bin Altasan	9106973	IX-III/07/056/VIII/1988	13 Agustus 1988	Garut			Asli	415
15659	M. Udin bin H. Ripa'i	9085443	IX/13/0097/I/1979	03 Januari 1979	Sukabumi			Asli	132
15660	M. Udin Rukman	9092559	IX/09/0125/I/1980	07 Januari 1980	Majalengka			Asli	199
15661	M. Udju	9098529	IX/III-08/35/XII/86	18 Desember 1986	Tasikmalaya			Asli	300
15662	M. Udung	9085548	IX/17/0218/III/1979	07 Maret 1979	Cianjur			Asli	134
15663	M. Udus bin Sajadi		1215/B/7/XII/1958	24 Desember 1958	Lebak			Fotokopi	22
15664	M. Ujem bin Kartaatmadja		2801/B/9/III/59	26 Maret 1959	Sukabumi			Fotokopi	4
15665	M. Ukon	9109773	IX/III/21/113/V/1989	26 Mei 1989	Kodya Bandung			Asli	463
15666	M. Uloy bin H. Enoh	9101917	IX-III/04/339/VI/1987	30 Juni 1987	Cianjur			Asli	349
15667	M. Umar al. Rodjak (H. Umar Rodjak)	9088270	IX/7/0002/I/1979	02 Januari 1979	Kuningan			Asli	176
15668	M. Umar Asj'ari	16323	305/B/9/XII/1958	03 Desember 1958	Sukabumi			Asli	35
15669	M. Umar bin Saib	9107170	IX/III/19/062/II/89	22 Februari 1989	Serang			Asli	417

NO. URUT	NAMA	NPV	NO. PENDAFTARAN	TANGGAL PENDAFTARAN	DAERAH PENDAFTARAN	SK GELAR KEHORMATAN	TANGGAL SK GELAR KEHORMATAN	KET.	NO. JILID
15670	M. Umar Chiyomori	9092738	IX/02/121/5/83	25 Mei 1983	Bandung			Asli	203
15671	M. Unung	9085242	IX.06/453/III/1980	27 Maret 1980	Kerawang			Asli	129
15672	M. Unus bin H. Mahmudin	48425	1480/B/9/II/1959	09 Februari 1959	Sukabumi			Asli	37
15673	M. Urta bin Arisan	9085219	IX.06/153/III/1979	20 Maret 1979	Kerawang			Asli	129
15674	M. Usman	9085367	IX-10/0386/IX/1978	15 September 1978	Pandeglang			Asli	131
15675	M. Utju	9088253	IX/02/277/III/79	24 Maret 1979	Bandung			Asli	176
15676	M. Uzer bin Asgar	9115323	IX/III/19/117/V/1989	31 Mei 1989	Serang			Asli	578
15677	M. Wa'ad	9107035	IX/III-09/244/IX/1988	15 September 1988	Ciamis			Asli	416
15678	M. Wadri Wijaya bin Dipa	9107063	IX/III/10/115/XII/1988	15 Desember 1988	Karawang			Asli	416
15679	M. Wahyudin bin H. Sudja'i	9102005	IX-III/07/399/I/1987	12 Januari 1987	Garut			Asli	350
15680	M. Wartowidjojo	253733	92/B/3/XI/1958	19 Nopember 1958	Karawang			Asli	79
15681	M. Widardja	9111986	IX-III/08/141/IV/1987	06 April 1987	Tasikmalaya			Asli	513
15682	M. Wikarma	107311	1661/B/18/I/59	27 Januari 1959	Tasikmalaya			Asli	52
15683	M. Wirapraja	9096131	IX/III-17/04/XI/1986	10 Nopember 1986	Purwakarta			Asli	243
15684	M. Wirja bin Armin	9109706	IX/III/10/284/V/1989	30 Mei 1989	Karawang			Asli	461
15685	M. Yahya	9085208	IX.06/811/V/1981	16 Mei 1981	Kerawang			Asli	128
15686	M. Yanto bin H. Kurdi	9098580	IX/III/10/230/VI/1987	11 Juni 1987	Karawang			Asli	302
15687	M. Yasin	9100954	IX-III/02/317/VI/87	24 Juni 1987	Bogor			Asli	337
15688	M. Yasin bin Samid	9088292	IX/11/00154/II/1979	25 Februari 1979	Serang			Asli	177
15689	M. Yaya	9102031	IX-III/07/887/IV/1987	22 April 1987	Garut			Asli	351
15690	M. Yunus	9100958	IX-III/02/338/VI/1987	24 Juni 1987	Bogor			Asli	337
15691	M. Yunus bin Marwan	9102325	IX-III/20/092/V/1987	15 Mei 1987	Lebak			Asli	354
15692	M. Yusup	9115340	IX/III/14/0730/V/1989	31 Mei 1989	Kuningan			Asli	578
15693	M. Z. Abidin	9111291	IX/III/14/0179/IV/89	21 April 1989	Kuningan			Asli	495
15694	M. Zaenudin	9102146	IX-III/09/1404/V/1987	19 Mei 1987	Ciamis			Asli	352
15695	M. Zain Sabana	9088225	IX01/0384/3/1979	20 Maret 1979	Bandung			Asli	176
15696	M. Zarkoni	9088320	IX/13/0287/III/79	27 Maret 1979	Sukabumi			Asli	177
15697	M. Zarkoni bin H. Djunaedi	223990	1630/B/Kuv/10/06/59	06 Juni 1959	Cianjur			Asli	61
15698	M.A. Hidajat	260372	Dep-I/00352/4/1963	05 April 1963				Asli	89
15699	M.C. Tjakranegara	166638	5649/B/16/VII/59	05 Juli 1959	Sumedang			Asli	57
15700	M.H. Effendi	9085538	IX/16/0410/XI/1980	03 Nopember 1980	Ciamis			Asli	134

NO. URUT	NAMA	NPV	NO. PENDAFTARAN	TANGGAL PENDAFTARAN	DAERAH PENDAFTARAN	SK GELAR KEHORMATAN	TANGGAL SK GELAR KEHORMATAN	KET.	NO. JILID
15701	M.H. Sunarya	9109611	IX-III-06/625/V/1989	04 Mei 1989	Sumedang			Asli	460
15702	M.M. Tobrani	9085142	IX/03/342/V/1981	05 Mei 1981	Bogor			Asli	127
15703	M.Moeimin		3869/B/7/VI/1959	16 Juni 1959	Lebak			Fotokopi	22
15704	M.P. Karmowisastro		P.1095/B/4/III/59	13 Maret 1959				Fotokopi	21
15705	M.Sukmadja	9109659	IX/III-08/750/IV/1989	10 April 1989	Tasikmalaya			Asli	461
15706	M.T. Roup	9107155	IX/III-17/053/XII/1988	15 Desember 1988	Purwakarta			Asli	417
15707	Ma. Ilah	9085500	IX/13/0291/III/1979	27 Maret 1979	Sukabumi			Asli	133
15708	Maa	9115152	IX-III-06/1172/V/1989	30 Mei 1989	Sumedang			Asli	574
15709	Maad	58759	P.3325/B/4/VII/59	15 Juli 1959	Purwakarta			Asli	40
15710	Maad	9102058	IX-III/08/221/IX/1988	22 September 1988	Tasikmalaya			Asli	351
15711	Ma'ad	9085445	IX/13/0145/III/1979	05 Maret 1979	Sukabumi			Asli	132
15712	Ma'ad	9096099	IX/III/14/0752/VI/87	26 Juni 1987	Kuningan			Asli	242
15713	Ma'ad	9107015	IX/III-08/570/XII/88	21 Desember 1988	Tasikmalaya			Asli	416
15714	Maah, Ny.	9109774	IX/III/21/131/V/1989	30 Mei 1989	Kodya Bandung			Asli	463
15715	Maal Sadikin	9101905	IX-III/04/190/VI/1987	11 Juni 1987	Cianjur			Asli	349
15716	Ma'Amun		2466/B/6/II/59	15 Februari 1959	Pandegelang			Fotokopi	23
15717	Maani alias Nataperwarta	9111302	IX/III/14/0558/1989	31 Mei 1989	Kuningan			Asli	495
15718	Ma'ani bin Dasian	9102193	IX-III/13/168/III/1987	10 Maret 1987	Cirebon			Asli	353
15719	Maat	9111273	IX/III-04/554/V/89	30 Mei 1989	Cianjur			Asli	494
15720	Maat	9092294	IX/12/0168/VIII/1980	01 Agustus 1980	Subang			Asli	195
15721	Maat bin Nisin	9098428	IX-III/02/10/II/1987	26 Februari 1987	Bogor			Asli	297
15722	Maat bin Sayuman	9092293	IX/12/0167/VIII/1980	01 Agustus 1980	Subang			Asli	195
15723	Maat Sodik	9113154	IX-III/21/386/V/1989	31 Mei 1989	Kodya Bandung			Asli	537
15724	Mabriri	9113139	IX-III/14/0703/V/1989	31 Mei 1989	Kuningan			Asli	537
15725	Mabruri	9098634	IX/III-16/362/I/1987	24 Januari 1987	Majalengka			Asli	303
15726	Mabruri	9115339	IX/III/14/0703/V/89	31 Mei 1989	Kuningan			Asli	578
15727	Machbud bin R.H.M. Rana, Rd.	9086269	IX/03/234/X/1980	08 Oktober 1980	Bogor			Asli	144
15728	Machbuki bin Surya	9109721	IX/III-13/193/V/1989	20 Mei 1989	Cirebon			Asli	462
15729	Machbul Kartasasmita, Drs	9083535	IX/01/1058/XII/1980	03 Desember 1980	Kodya Bandung			Asli	105
15730	Machdar Abdurachman	58680	03087/B/20/III/59	19 September 1959	Bandung			Asli	39
15731	Machfud	9098018	IX/III-13/203/5/1987	14 Mei 1987	Cirebon			Asli	285

NO. URUT	NAMA	NPV	NO. PENDAFTARAN	TANGGAL PENDAFTARAN	DAERAH PENDAFTARAN	SK GELAR KEHORMATAN	TANGGAL SK GELAR KEHORMATAN	KET.	NO. JILID
15732	Machfud Toha	9094752	IX/02/2022/12/1983	23 Desember 1983	Bandung			Asli	219
15733	Machli	70263	2262/B/15/XI/58	28 Nopember 1958	Bandung			Asli	42
15734	Machmud		1416/B/6/II/59	28 Februari 1959	Pandegelang			Fotokopi	11
15735	Machmud	166674	P.2034/B/4/IV/1959	13 April 1959	Subang			Asli	57
15736	Machmud	224031	1437/B/15/XI/1958	15 Nopember 1958	Kabupaten Bandung			Asli	61
15737	Machmud	9092846	IX/01/396/12/83	01 Desember 1983	Kota Madya Bandung			Asli	205
15738	Machmud	9098503	IX/III-05/498/PKRI/V/87	20 Mei 1987	Cimahi			Asli	299
15739	Machmud Achmad	260324	8607/B/15/VIII/59	13 Juli 1959	Bandung			Asli	89
15740	Machmud bin Darma	9085589	IX/17/0200/III/1979	07 Maret 1979	Cianjur			Asli	134
15741	Machmud bin Sanusi	9085578	IX/17/0711/VII/1979	20 Juli 1979	Cianjur			Asli	134
15742	Machmud Djaelani	9088231	IX/01/1206/4/81	21 April 1981	Bandung			Asli	176
15743	Machmud Iskandar	9095725	IX/III-13/304/6/1987	26 Juni 1987	Cirebon			Asli	237
15744	Machmud Rosjid	78510	29/B/Kuv/10/XII/58	13 Desember 1958	Cianjur			Asli	47
15745	Machmud Sobarna	9094746	IX/02/866/8/83	1 Agustus 1983	Bandung			Asli	219
15746	Machpud		1582/B/9/II/1959	16 Februari 1959	Sukabumi			Fotokopi	4
15747	Machpud	9102177	IX-III/2/40/I/1987	28 Januari 1987	Subang			Asli	353
15748	Machpud Apandi bin Djuchri	9085587	IX/17/0012/XI/1978	09 Nopember 1978	Cianjur			Asli	134
15749	Machpudin	9085536	IX/16/0370/XI/1980	03 Nopember 1980	Ciamis			Asli	134
15750	Machri		191/B/16/XI/1959	12 Nopember 1958	Sumedang			Fotokopi	21
15751	Machri bin Tjongkok	250132	2549/B/3/IV/1959	17 April 1959	Karawang			Asli	71
15752	Machrup	9096018	IX-III-06/745/V/1987	4 Mei 1987	Sumedang			Asli	241
15753	Machyar bin Munhari	9101983	IX-III/07/148/XI/1986	27 November 1986	Garut			Asli	350
15754	Machyar Ednawidjaja	9096016	IX-III-06/334/I/1987	20 Januari 1987	Sumedang			Asli	241
15755	Mad Ahya	9107024	IX/III-08/670/II/1989	18 Februari 1989	Tasikmalaya			Asli	416
15756	Mad Ali		627/B/7/XII/58	20 Desember 1958	Sukabumi			Fotokopi	4
15757	Mad Ali bin Ciman	9098461	IX-III/02/488/VI/1987	26 Juni 1987	Bogor			Asli	298
15758	Mad Ali bin Dodo	9085459	IX/13/0351/III/1979	28 Maret 1979	Sukabumi			Asli	132
15759	Mad Amin	9113105	IX-III/14/697/V/1989	31 Mei 1989	Kuningan			Asli	536
15760	Mad Amin	9113138	IX/III/14/0697/V/1989	31 Mei 1989	Kuningan			Asli	537
15761	Mad Amin bin Muchtar	9112739	IX-III/02/261/V/1989	31 Mei 1989	Bogor			Asli	531
15762	Mad Cilik bin Atim	9107167	IX/III/19/039/XII/1988	14 Desember 1988	Serang			Asli	417

NO. URUT	NAMA	NPV	NO. PENDAFTARAN	TANGGAL PENDAFTARAN	DAERAH PENDAFTARAN	SK GELAR KEHORMATAN	TANGGAL SK GELAR KEHORMATAN	KET.	NO. JILID
15763	Mad Dalih bin H. Noming	9109702	IX/III/10/255/V/1989	22 Mei 1989	Karawang			Asli	461
15764	Mad E. noh Al. Pa Daman	9085446	IX/13/0110/II/1979	19 Februari 1979	Sukabumi			Asli	132
15765	Mad Eni bin Entim	253376	678/B/8/II/1959	13 Februari 1959	Bogor			Asli	75
15766	Mad Enoh Jaya	9088327	IX/14/0251/IV/1981	06 April 1981	Sumedang			Asli	178
15767	Mad Enur	9096042	IX/III-08/18/X/1986	30 Oktober 1986	Tasikmalaya			Asli	241
15768	Mad Enur bin Bakar	9113147	IX/III/19/0100/V/1987	10 Mei 1987	Serang			Fotokopi	537
15769	Mad Enur bin H. Harun	9098435	IX-III/02/135/IV/87	25 April 1987	Bogor			Asli	297
15770	Mad Enur/ Djumron	253897	1067/B/8/III/1959	06 Maret 1959	Bogor			Asli	80
15771	Mad Hamam	9096066	IX/13/0063/VI/83	18 Juni 1983	Sukabumi			Fotokopi	242
15772	Mad Hasan		3544/B/6/V/59	13 Mei 1959	Bogor			Fotokopi	17
15773	Mad Holil	9102072	IX-III/09/97/V/1987	19 Mei 1987	Ciamis			Asli	351
15774	Mad Isa bin Ombi	9085470	IX/13/0395/III/1979	29 Maret 1979	Sukabumi			Asli	132
15775	Mad Isak		4117/B/9/IV/1959	20 April 1959	Sukabumi			Fotokopi	4
15776	Mad Isak	9115130	IX-III/02/407/V/89	31 Mei 1989	Bogor			Asli	574
15777	Mad Isup	9109558	IX-III/03/0100/II/1989	15 Februari 1989	Sukabumi			Asli	459
15778	Mad Iyas	9095986	IX-III/03/0348/III/1987	20 Maret 1987	Sukabumi			Asli	241
15779	Mad Kotim	9113116	IX/III-09/550/IX/1988	15 September 1988	Ciamis			Asli	536
15780	Mad Lamri	9085392	IX/II/00084/I/1979	26 Januari 1979	Serang			Asli	131
15781	Mad Munir	9109684	IX/III-09/551/IX/1988	15 September 1988	Ciamis			Asli	461
15782	Mad Mustar al. Kasmin	9107046	IX/III-09/356/III/1988	15 September 1988	Ciamis			Asli	416
15783	Mad Naim	250190	1863/B/Kuv/10/06/59	19 Juni 1959	Cianjur			Asli	71
15784	Mad Noch bin Samin	9088300	IX/11/000627/XII/79	15 Desember 1979	Serang			Asli	177
15785	Mad Nuh bin Yusup	9102308	IX-III/19/110/VI/1987	25 Juni 1987	Serang			Asli	354
15786	Mad Pekih	9102108	IX-III/09/785/V/1987	19 Mei 1987	Ciamis			Asli	352
15787	Mad Rosid	9115110	IX-III/02/295/V/1989	31 Mei 1989	Bogor			Asli	573
15788	Mad Sa'i	9092751	IX/13/0037/V/83	18 Mei 1983	Sukabumi			Asli	203
15789	Mad Sa'i bin Salim	9092287	IX/11/000274/III/1979	20 Maret 1979	Serang			Asli	195
15790	Mad Sai bin Upon	253902	1070/B/8/III/1959	06 Maret 1959	Bogor			Asli	80
15791	Mad Saleh	9096045	IX/III-09/57/V/1987	19 Mei 1987	Ciamis			Asli	242
15792	Mad Saleh	9107038	IX/III-09/280/IX/1988	15 September 1988	Ciamis			Asli	416
15793	Mad Saleh	9115205	IX/III-08/1529/V/1989	31 Mei 1989	Tasikmalaya			Asli	575

NO. URUT	NAMA	NPV	NO. PENDAFTARAN	TANGGAL PENDAFTARAN	DAERAH PENDAFTARAN	SK GELAR KEHORMATAN	TANGGAL SK GELAR KEHORMATAN	KET.	NO. JILID
15794	Mad Saleh bin Idjo		2270/B/6/IV/1959	17 April 1959	Pandegelang			Fotokopi	25
15795	Mad Salepi	9088376	IX-10/609/IX/X/80	03 Oktober 1980	Pandeglang			Asli	178
15796	Mad Salim		0326/B/5/I/1959		Serang			Fotokopi	6
15797	Mad Soleh	9095990	IX-III/03/0490/V/1987	25 Mei 1987	Sukabumi			Asli	241
15798	Mad Soleh bin Mad Rais	9098448	IX-III/02/366/VI/87	24 Juni 1987	Bogor			Asli	298
15799	Mad Solehan	9102022	IX-III/07/706/III/1987	02 Maret 1987	Garut			Asli	351
15800	Mad Tohi bin Sarbian	9115132	IX-III/02/411/V/1989	31 Mei 1989	Bogor			Asli	574
15801	Mad Uhi bin Saleh Uho	9111962	IX-III/02/268/VI/1987	19 Juni 1987	Bogor			Asli	512
15802	Mad Yasin	9092286	IX/11/000280/III/1979	20 Maret 1979	Serang			Fotokopi	195
15803	Mad Yunus bin Chusen	9102305	IX-III/19/094/IV/1987	29 April 1987	Serang			Asli	354
15804	Mad Yunus bin Suta	9085127	IX/03/110/III/1979	10 Maret 1979	Bogor			Asli	127
15805	Mad. Arip	9088261	IX/3/336/IV/1981	30 April 1981	Bogor			Asli	176
15806	Mad. Sail	253725	0176/B/5/I/1959	05 Januari 1959	Serang			Asli	79
15807	Mad. Salim	6995	0324/B/5/I/59	19 Januari 1959	Serang			Asli	32
15808	Mad. Sari bin Kamad		01966/B/5/X/1959	15 Oktober 1959	Serang			Fotokopi	1
15809	Mad. Tohir bin Saen	9085425	IX/12/0092/III/1979	21 Maret 1979	Subang			Asli	132
15810	Mada bin Karamajatna	115880	2499/B/3/IV/1959	16 April 1959	Karawang			Asli	53
15811	Mada bin Tjiming	248146	1190/B/8/III/1959	10 Maret 1959	Bogor			Asli	69
15812	Mad'ah bin Santari	9109569	IX-III/03/0161/III/89	25 Maret 1989	Sukabumi			Asli	459
15813	Madahi bin Ju'an	9095982	IX-III/03/0225/XI/1986	17 Nopember 1986	Sukabumi			Asli	241
15814	Madahjar	224043	03438/B/20/III/59	28 Maret 1959	Kota Madya Bandung			Asli	61
15815	Madahyar	9102097	IX-III/09/646/V/1987	19 Mei 1987	Ciamis			Asli	352
15816	Madaim		944/B/6/I/59	27 Januari 1959	Pandegelang			Fotokopi	23
15817	Madali	9088278	IX-10/0608/IX/IX/80	27 September 1980	Pandeglang			Asli	177
15818	Madali	9096060	IX/III-12/74/6/1987	20 Juni 1987	Cirebon			Asli	242
15819	Madali	9096079	IX/III-13/329/6/1987	26 Juni 1987	Cirebon			Asli	242
15820	Madali	9102293	IX-III/19/003/III/1987	21 Maret 1987	Serang			Asli	354
15821	Madali bin Ardan		1008/B/6/II/59	04 Februari 1959	Pandegelang			Fotokopi	23
15822	Madalim bin Dali	9085323	IX/08/0405/XII/1980	19 Desember 1980	Lebak			Asli	130
15823	Madamin bin Salfiyan	9088299	IX/11/000678/II/80	14 Mei 1980	Serang			Asli	177
15824	Mad'an bin Adam	253313	22/B/16/X/1958	24 Oktober 1958	Sumedang			Asli	74

NO. URUT	NAMA	NPV	NO. PENDAFTARAN	TANGGAL PENDAFTARAN	DAERAH PENDAFTARAN	SK GELAR KEHORMATAN	TANGGAL SK GELAR KEHORMATAN	KET.	NO. JILID
15825	Madani	166648	01043/B/5/IV/59	14 April 1959	Serang			Asli	57
15826	Madani bin Amsari	9085488	IX/13/0722/X/1980	01 Oktober 1980	Sukabumi			Asli	133
15827	Madari	9085315	IX/08/0291/XII/1980	19 Dsember 1980	Lebak			Asli	130
15828	Madari	9113014	IX-III/02/206/V/1989	31 Mei 1989	Bogor			Asli	535
15829	Madarip		1539/B/7XII/58	31 Desember 1958	Lebak			Fotokopi	12
15830	Madarjo	9107043	IX/III-09/345/IX/1988	15 September 1988	Ciamis			Asli	416
15831	Madarsa		067/B/1/II/UL/67	06 September 1967				Fotokopi	21
15832	Madasa		974/B/7XI/58	29 Nopember 1958	Lebak			Fotokopi	13
15833	Madasah bin Sahal	239535	373/B/7/XI/58	29 Nopember 1958	Lebak			Asli	66
15834	Madasan	224223	02313/B/20/II/59	16 Februari 1959	Kota Madya Bandung			Asli	63
15835	Madasik bin U. Kardi	9088314	IX/13/0708/VI/80	26 Juni 1980	Sukabumi			Asli	177
15836	MadAslim bin Tinggal	9085298	IX/08/0065/XII/1978	30 Desember 1978	Lebak			Asli	130
15837	Madbaridjan	193646	2947/B/19/IV/59	25 April 1959	Jawa Barat			Asli	58
15838	Mad-Djen bin H. Misbak		832/B/6/I/59	25 Januari 1959	Pandegelang			Fotokopi	16
15839	Madenoh bin Adenan	9088298	IX/11/000380/III/79	25 Maret 1979	Serang			Asli	177
15840	Maderus	253637	042/B/5/XI/1958	20 Nopember 1958	Serang				78
15841	Madgani	9094818	IX/III/14/0476/III/1987	23 Maret 1987	Kuningan			Asli	220
15842	Madgani	9094819	IX/III/14/0585/IV/87	27 April 1987	Kuningan			Asli	220
15843	Madha		3289/B/9/IV/59	01 April 1959	Sukabumi			Fotokopi	18
15844	Madha	9098610	IX/III/14/0542/IV/87	02 April 1987	Kuningan			Asli	303
15845	Madhadi		2070/B/6/IV/59	14 April 1959	Pandegelang			Fotokopi	15
15846	Madhadi	9109555	IX-III/03/0092/II/1989	15 Februari 1989	Sukabumi			Asli	459
15847	Madhadi	9115291	IX/III-16/460/III/89	5 Maret 1989	Majalengka			Asli	577
15848	Madhali	9101955	IX-III/06/171/X/1986	05 Oktober 1986	Sumedang			Asli	350
15849	Madhalil	253208	304/B/7/XI/1958	26 Nopember 1958	Lebak			Asli	72
15850	Madhamli	9096102	IX/III/14/0802/VI/87	26 Juni 1987	Kuningan			Asli	242
15851	Madhani	9111301	IX/III/14/0527/V/1989	31 Mei 1989	Kuningan			Asli	495
15852	Madhani alias Pa. Boboh		1874/B/9/II/1959	26 Februari 1959	Sukabumi			Fotokopi	4
15853	Madhani bin Ipan	9085503	IX/13/0326/III/1979	27 Maret 1979	Sukabumi			Asli	133
15854	Madhapi		1019/B/8/III/59	03 Maret 1959	Bogor			Fotokopi	17
15855	Madhapi bin Inon	16341	350/B/9/XII/1958	05 Desember 1958	Sukabumi			Asli	35

NO. URUT	NAMA	NPV	NO. PENDAFTARAN	TANGGAL PENDAFTARAN	DAERAH PENDAFTARAN	SK GELAR KEHORMATAN	TANGGAL SK GELAR KEHORMATAN	KET.	NO. JILID
15856	Madhapi bin Noib	9085149	IX/03/047/II/1978	20 Februari 1978	Bogor			Asli	128
15857	Madhari		1030/B/7/XII/58	19 Desember 1958	Lebak			Fotokopi	14
15858	Madhari		2996/B/8/IV/59	02 April 1959	Bogor			Fotokopi	17
15859	Madhari		31/B/6/VII/59	03 Juli 1959	Pandegelang			Fotokopi	23
15860	Madhari	9085369	IX-10/0719/XII/1980	30 Desember 1980	Pandeglang			Asli	131
15861	Madhari	9098599	IX/14/0087/XII/86	25 Nopember 1986	Kuningan			Asli	302
15862	Madhari	9115349	IX/III/14/0899/V/1989	31 Mei 1989	Kuningan			Asli	579
15863	Madhari bin Batah	73842	781/B/7/XII/1958	10 Desember 1958	Lebak			Asli	43
15864	Madhari bin Djakari		1578/B/7/XII/58	31 Desember 1958	Lebak			Fotokopi	3
15865	Madhari bin Djian	9085437	IX/13/0389/III/1979	28 Maret 1979	Sukabumi			Asli	132
15866	Madhari bin Jamhari	9085344	IX/13/0509/IV/1979	04 April 1979	Sukabumi			Asli	131
15867	Madhari bin Mantasa	9085292	IX/08/0194/II/1980	29 Februari 1980	Lebak			Asli	130
15868	Madhari bin Sabran		578/B/6/I/59	10 Januari 1959	Pandegelang			Fotokopi	25
15869	Madhari bin. Muksan		/B/7/I/59	15 Januari 1959	Lebak			Fotokopi	14
15870	Madharis		3934/B/7/VI/59	13 Juni 1959	Lebak			Fotokopi	14
15871	Madharjo	9102074	IX-III/09/136/V/1987	19 Mei 1987	Ciamis			Asli	351
15872	Madhasan	9094823	IX/III/14/0815/VI/87	26 Juni 1987	Kuningan			Asli	221
15873	Madhasan	9106249	IX-III/02/156/V/1989	31 Mei 1989	Bogor			Asli	407
15874	Madhasan bin Hadori		4105/B/8/VII/1959	098 Juli 1959	Bogor			Fotokopi	21
15875	Madhawi		1139/B/7XII/58	23 Desember 1958	Lebak			Fotokopi	12
15876	Madhawi	9085327	IX/09/0191/V/1980	14 Mei 1980	Majalengka			Asli	130
15877	Madhawi	9098621	IX/III-16/31/X/1986	1 Oktober 1986	Majalengka			Asli	303
15878	Madhawi	9111971	IX-III/03/0412/V/1989	31 Mei 1989	Sukabumi			Asli	513
15879	Madhawi	9113044	IX-III/03/0412/V/1989	31 Mei 1989	Sukabumi			Asli	535
15880	Madhawi							Fotokopi	10
15881	Madhim	9115355	IX/III/14/1135/V/1989	31 Mei 1989	Kuningan			Asli	579
15882	Madhuli bin Asta'in	9085556	IX/17/0415/V/1979	24 Mei 1979	Cianjur			Asli	134
15883	Madhuri	253239	2348/B/12/IV/1959	07 April 1959	Kuningan			Asli	73
15884	Madhuri	9085495	IX/13/0528/IV/1979	06 April 1979	Sukabumi			Asli	133
15885	Madhuri	9094780	IX/07/0287/XII/1980	26 Desember 1980	Kuningan			Asli	220
15886	Madhuri	9098600	IX/14/0089/XI/86	25 Nopember 1986	Kuningan			Asli	302

NO. URUT	NAMA	NPV	NO. PENDAFTARAN	TANGGAL PENDAFTARAN	DAERAH PENDAFTARAN	SK GELAR KEHORMATAN	TANGGAL SK GELAR KEHORMATAN	KET.	NO. JILID
15887	Madhuri	9109627	IX-III-06/880/V/1989	25 Mei 1989	Sumedang			Asli	460
15888	Madhuro bin Adim	9085501	IX/13/0381/III/1979	28 Maret 1979	Sukabumi			Asli	133
15889	Madhusen	9085280	IX/07/0289/XII/1980	26 Desember 1980	Kuningan			Asli	130
15890	Madhusen	9115344	IX/III/14/0732/V/89	31 Mei 1989	Kuningan			Asli	578
15891	Madi	9084421	IX/15/137/XII/1978	09 Desember 1978	Tasikmalaya			Asli	117
15892	Madi	253521	683/B/11/VI/1959	10 Juni 1959	Cirebon			Asli	77
15893	Madi	9085608	IX/18/0219/III/1979	30 Maret 1979	Cirebon			Asli	135
15894	Madi	9094796	IX-III-06/121/X/1986	5 Oktober 1986	Sumedang			Asli	220
15895	Madi	9102289	IX-III/18/172/II/1987	28 Februari 1987	Pandeglang			Asli	354
15896	Mad'i	9101911	IX-III/04/287/VI/1987	29 Juni 1987	Cianjur			Asli	349
15897	Madi bin Enggong	291958	459/B/3/XII/1958	23 Desember 1958	Karawang			Asli	92
15898	Mad'I bin Iding	9085600	IX/17/0468/V/1979	27 Mei 1979	Cianjur			Asli	134
15899	Mad'I bin Sahi	9111274	IX/III-04/566/V/89	30 Mei 1989	Cianjur			Asli	494
15900	Madia	9109603	IX-III-06/449/II/1989	07 Februari 1989	Sumedang			Asli	460
15901	Madia bin Astara	9092743	IX/03/33/VI/1983	14 Juni 1983	Bogor			Asli	203
15902	Madilan	9102096	IX-III/09/630/V/1987	19 Mei 1987	Ciamis			Asli	352
15903	Madin	9115310	IX/III-16/703/V/1989	25 Mei 1989	Majalengka			Asli	578
15904	Madin bin Piih	73857	1179/B/8/III/59	10 Maret 1959	Bogor			Asli	43
15905	Madin Nain	9106891	IX-III/02/136/V/1989	31 Mei 1989	Bogor			Asli	414
15906	Madinah	9094757	IX/03/22/V/1983	22 Mei 1983	Bogor			Asli	219
15907	Madir	9115218	IX/III-08/1747/V/89	31 Mei 1989	Tasikmalaya			Asli	576
15908	Madir/Sawad	9111314	IX/III-15/14/X/1988	10--3-88	Indramayu			Fotokopi	495
15909	Madiras	9096051	IX/III-12/15/10/1986	20 Oktober 1986	Cirebon			Asli	242
15910	Madiri	9096138	IX/18/01009/12/1980	9 Desember 1980	Cirebon			Asli	243
15911	Madirsa bin Sarun	9102317	IX-III/19/143/VI/1987	30 Juni 1987	Serang			Asli	354
15912	Madisa bin Akmad		817/B/7/XII/58	10 Desember 1958	Lebak			Fotokopi	13
15913	Madisa bin Idris	9107160	IX/III/19/008/X/88	04 Oktober 1988	Serang			Asli	417
15914	Madisan		1819/B/7/I/59	06 Januari 1959	Lebak			Fotokopi	3
15915	Madiya bin Juhama	9109560	IX-III/03/0131/III/1989	04 Maret 1989	Sukabumi			Asli	459
15916	Madja		2218/B/Kuv/10/08/59	02 Agustus 1959	Cianjur			Fotokopi	11
15917	Madja		1972/B/8/IV/59	01 April 1959	Bogor			Fotokopi	17

NO. URUT	NAMA	NPV	NO. PENDAFTARAN	TANGGAL PENDAFTARAN	DAERAH PENDAFTARAN	SK GELAR KEHORMATAN	TANGGAL SK GELAR KEHORMATAN	KET.	NO. JILID
15918	Madja		1047/B/12/II-UL/1967	30 Desember 1967				Fotokopi	21
15919	Madja	78461	1302/B/18/I/59	14 Januari 1959	Tasikmalaya			Asli	46
15920	Madja	9092627	IX/07/33/V/1983	25 Mei 1983	Kuningan			Asli	201
15921	Madja	9098433	IX-III/02/51/II/1987	26 Februari 1987	Bogor			Asli	297
15922	Madja	9111278	IX/III-04/574/V/89	30 Mei 1989	Cianjur			Asli	494
15923	Madja	9115157	IX-III-06/1241/V/1989	30 Mei 1989	Sumedang			Asli	574
15924	Madja	9113049	IX-III/04/724/V/1989	30 Mei 1989	Cianjur			Asli	535
15925	Madja alias Sarawinata	9096083	IX/14/0092/XI/1986	25 Nopember 1986	Kuningan			Asli	242
15926	Madja bin Hasir	9094790	IX/13/0093/VIII/83	22 Agustus 1983	Sukabumi			Fotokopi	220
15927	Madja bin Madkasan	9101977	IX-III/07/039/XI/1986	19 November 1986	Garut			Asli	350
15928	Madjadji		2438/B/9/III/59	18 Maret 1959	Sukabumi			Fotokopi	4
15929	Madjai bin Ina	9098466	IX-III/03/0010/VIII/1986	29 Agustus 1986	Sukabumi			Asli	298
15930	Madjali bin Salimin	9102298	IX-III/19/054/III/1987	28 Maret 1987	Serang			Asli	354
15931	Madjen bin Otong	9085159	IX/03/016/IX/1978	10 September 1978	Bogor			Asli	128
15932	Madjid		1782/B/8/III/59	31 Maret 1959	Bogor			Fotokopi	17
15933	Madjid bin H. Sakim	9113029	IX-III/02/279/V/1989	31 Mei 1989	Bogor			Asli	535
15934	Madjid bin Idip	9113075	IX-III/07/570/IV/1989	07 April 1989	Garut			Asli	536
15935	Madjid bin Surdi	9092742	IX/02/082/5/83	05 Mei 1983	Bandung			Asli	203
15936	Madjid bin To'i	9098575	IX/III/10/106/II/1987	7 Februari 1987	Karawang			Asli	302
15937	Madjuhri	253904	3297/B/3/V/1959	09 Mei 1959	Karawang			Asli	80
15938	Madjusa		1453/B/6/III/1959	07 Maret 1959	Pandegelang			Fotokopi	25
15939	Madkamin		224/B/7/XI/58	25 Nopember 1958	Lebak			Fotokopi	10
15940	Madkamsi	9107051	IX/III-09/390/IX/1988	15 September 1988	Ciamis			Asli	416
15941	Madkanan bin H. Madsari	9098455	IX-III/02/416/VI/1987	26 Juni 1987	Bogor			Asli	298
15942	Madkapi		2908/B/7/II/1959	01 Februari 1959	Lebak			Fotokopi	3
15943	Madkapi	115939	2441/B/12/IV/1959	13 April 1959	Kuningan			Asli	54
15944	Madkapi/Geram		2027/B/7/I/59	09 Januari 1959	Lebak			Fotokopi	12
15945	Madkar	9102209	IX-III/14/0117/XI/1986	28 November 1986	Kuningan			Asli	353
15946	Madkari		3860/B/6/III/59	01 Maret 1959	Pandegelang			Fotokopi	15
15947	Madkaris	9109763	02/III-20/VII/1989	16 Juli 1988	Lebak			Asli	463
15948	Madkaris bin Kahir	254016	794/B/7/XII/1958	10 Desember 1958	Lebak			Asli	82

NO. URUT	NAMA	NPV	NO. PENDAFTARAN	TANGGAL PENDAFTARAN	DAERAH PENDAFTARAN	SK GELAR KEHORMATAN	TANGGAL SK GELAR KEHORMATAN	KET.	NO. JILID
15949	Madkasan		2299/B/6/IV/1959	20 April 1959	Pandegelang			Fotokopi	23
15950	Madkasan	9096054	IX/III-12/33/2/1987	16 Februari 1987	Cirebon			Asli	242
15951	Madkasan	9102135	IX-III/09/1111/V/1987	19 Mei 1987	Ciamis			Asli	352
15952	Madkasan	9109751	IX/III-16/305/V/1989	20 Mei 1989	Majalengka			Asli	463
15953	Madkasim		2826/B/7/II/59	01 Februari 1959	Lebak			Fotokopi	13
15954	Madko	9115294	IX/III-16/494/III/1989	19 Maret 1989	Majalengka			Asli	577
15955	Madkosih	9109574	IX-III/03/0194/IV/1989	28 April 1989	Sukabumi			Asli	459
15956	Madkosih bin Etok	9109576	IX-III/03/0203/V/1989	18 Mei 1989	Sukabumi			Asli	459
15957	Madkur	9096092	IX/III/14/0392/II/87	23 Februari 1987	Kuningan			Asli	242
15958	Madkur	9096093	IX/III/14/0415/II/87	23 Februari 1987	Kuningan			Asli	242
15959	Madkur	9098625	IX/III-16/192/XI/1986	18 Nopember 1986	Majalengka			Asli	303
15960	Madkurni	9088316	IX/13/0713/VII/1980	19 Juli 1980	Sukabumi			Asli	177
15961	Madkurni	9109582	IX-III/03/0273/V/1989	29 Mei 1989	Sukabumi			Asli	460
15962	Madkusen		2534/B/6/V/59	20 Mei 1959	Pandegelang			Fotokopi	11
15963	Madkusen	239558	196/B/7/XI/58	24 Nopember 1958	Lebak			Asli	66
15964	Madkusen	9096085	IX/III/14/0130/XI/1986		Kuningan			Asli	242
15965	Madkusen	9102282	IX-III/18/068/XI/1986	13 November 1986	Pandeglang			Asli	354
15966	Madkusen (Markusen)		226/B/6/XI/59	15 Maret 1959	Pandegelang			Fotokopi	11
15967	Madkusni	9107045	IX/III-09/354/IX/1988	15 September 1988	Ciamis			Asli	416
15968	Madlawi	9085507	IX/14/0195/I/1979	10 Januari 1979	Sumedang			Asli	133
15969	Madlia	9098515	IX-III-06/230/XII/1986	15 Desember 1986	Sumedang			Asli	300
15970	Madliyas bin Sahari	9094783	IX-10/0482/IX/78	17 September 1978	Pandegelang			Asli	220
15971	Madmu	9094811	IX/18/239/XII/1983	27 Desember 1983	Cirebon			Asli	220
15972	Madmu	9098540	IX/III-08/471/VI/87	30 Juni 1987	Tasikmalaya			Asli	301
15973	Madmu	9101907	IX-III/04/202/VI/1987	17 Juni 1987	Cianjur			Asli	349
15974	Madna bin Udji	9085477	IX/13/00100/II/1979	16 Februari 1979	Sukabumi			Asli	133
15975	Madna M. Tjakrawidjaja	253330	P.836/B/4/II/1959	28 Februari 1959	Subang			Asli	75
15976	Madnaseh	9095987	IX/III-16/420/III/1987	9 Maret 1987	Majalengka			Asli	241
15977	Madnaseh bin H. Bakri	9085481	IX/13/0472/IV/1979	03 April 1979	Sukabumi			Asli	133
15978	Mad'nasihbin Tanuwijaya	9085583	IX/17/0582/VI/1979	05 Juni 1979	Cianjur			Asli	134
15979	Madnasik Supriatna	9098519	IX-III-06/312/I/1987	20 Januari 1987	Sumedang			Asli	300

NO. URUT	NAMA	NPV	NO. PENDAFTARAN	TANGGAL PENDAFTARAN	DAERAH PENDAFTARAN	SK GELAR KEHORMATAN	TANGGAL SK GELAR KEHORMATAN	KET.	NO. JILID
15980	Madngali	9085644	IX/18/0679/II/1979	27 Nopember 1979	Cirebon			Asli	136
15981	Madngalim	9098545	IX/III-09/204/V/1987	19 Mei 1987	Ciamis			Asli	301
15982	Madngasikin	9098559	IX/III-09/543/V/1987	19 Mei 1987	Ciamis			Asli	301
15983	Madni	9109578	IX-III/03/0268/V/89	29 Mei 1989	Sukabumi			Asli	459
15984	Madni bin Iyok	9113043	IX-III/03/0403/V/1989	31 Mei 1989	Sukabumi			Asli	535
15985	Madnur	9109685	IX/III-09/555/IX/1988	15 September 1988	Ciamis			Asli	461
15986	Madnursin bin Dulatip	9085231	IX.06/735/XII/1980	19 Desember 1980	Kerawang			Asli	129
15987	Madnusri	9101972	IX-III/06/962/VI/1987	05 Juni 1987	Sumedang			Asli	350
15988	Madoli	9096125	IX/III-16/355/I/1987	14 Januari 1987	Majalengka			Asli	243
15989	Madpai	9112012	IX/III-16/389/II/1989	8 Februari 1989	Majalengka			Asli	514
15990	Madpai	9115285	IX/III-16/389/II/1989	8 Februari 1989	Majalengka			Asli	577
15991	Madpiri bin Tadjaan	193761	1789/B/7/1/59	05 Januari 1959	Jawa Barat			Asli	60
15992	Madrahim	9115347	IX/III/14/0857/V/1989	31 Mei 1989	Kuningan			Asli	579
15993	Madrai		1529/B/6/I/59	26 Januari 1959	Pandegelang			Fotokopi	25
15994	Madra'i		3828/B/7/VI/59	10 Juni 1959	Lebak			Fotokopi	10
15995	Madrai		1163/B/7/XII/1958	23 Desember 1958	Lebak			Fotokopi	22
15996	Madrai bin Arbanah	239518	422/B/7/XII/58	01 Desember 1958	Lebak			Asli	65
15997	Madrai bin H. Asmara	9088287	IX/11/000607/IX/79	25 September 1979	Serang			Asli	177
15998	Madrai bin Sarbai	9094784	IX-10/0497/IX/78	17 September 1978	Pandegelang			Fotokopi	220
15999	Madrais		4010/7/VI/59	16 Juni 1959	Lebak			Fotokopi	12
16000	Madrais		574/B/6/I/59	09 Januari 1959	Pandegelang			Fotokopi	23
16001	Madrais bin Artapa		2923/B/7/II/59	02 Februari 1959	Lebak			Fotokopi	12
16002	Madrais bin Salimah	9102306	IX-III/19/097/IV/1987	29 April 1987	Serang			Asli	354
16003	Madrana	9092753	IX/18/114/VIII/1983	29 Agustus 1983	Cirebon			Asli	203
16004	Madrana	9096050	IX/III-12/13/10/1986	20 Oktober 1986	Cirebon			Asli	242
16005	Madrangi bin Aslan	9107054	IX-III/10/218/VIII/1986	08 Agustus 1986	Pandeglang			Fotokopi	416
16006	Madrani		3646/B/7/1V/1959	05 April 1959	Lebak			Fotokopi	22
16007	Madrapi	9085151	IX/03/004/IX/1978	10 September 978	Bogor			Asli	128
16008	Madrasa	9092301	IX/18/0458/III/1979	31 Maret 1979	Cirebon			Asli	195
16009	Madreki		2191/B/7/I/59	12 Januari 1959	Lebak			Fotokopi	13
16010	Madria	9098502	IX/III-05/455/PKRI/IV/87	25 April 1987	Cimahi			Asli	299

NO. URUT	NAMA	NPV	NO. PENDAFTARAN	TANGGAL PENDAFTARAN	DAERAH PENDAFTARAN	SK GELAR KEHORMATAN	TANGGAL SK GELAR KEHORMATAN	KET.	NO. JILID
16011	Madria	9106949	IX-III-06/125/VIII/1988	05 Agustus 1988	Sumedang			Asli	415
16012	Madria	9085598	IX/17/0790/VII/1979	27 Juli 1979	Cianjur			Asli	134
16013	Madria bin Asmad	9085422	IX/12/0063/III/1979	21 Maret 1979	Subang			Asli	132
16014	Madrim Suryaatmadja	9085282	IX/07/0341/XII/1980	26 Desember 1980	Kuningan			Asli	130
16015	Madriya	9092622	IX.05/02/VII/1983	01 Juli 1983	Indramayu			Asli	201
16016	Madriya bin Raksawillastra	9096096	IX/III/14/0593/IV/1987	27 April 1987	Kuningan			Asli	242
16017	Madrodji	9085150	IX/03/034/IX/1978	10 September 1978	Bogor			Asli	128
16018	Madrodji bin Hasan	9109566	IX-III/03/0154/1989	25 Maret 1989	Sukabumi			Asli	459
16019	Madrofi alias H. Badri	9085131	IX/03/166/X/1979	17 Oktober 1979	Bogor			Asli	127
16020	Madroi	9094822	IX/III/14/0799/VI/87	26 Juni 1987	Kuningan			Asli	221
16021	Madroji bin Alihasan	9098454	IX-III/02/412/VI/1987	26 Juni 1987	Bogor			Asli	298
16022	Madroki bin Nood	224166	156/B/9/XI/58	25 Nopember 1958	Sukabumi			Asli	63
16023	Madromi		309/B/14/XII/58	06 Nopember 1958				Fotokopi	21
16024	Madromi bin As'ari	9096139	IX/III-18/013/IX/1986	27 September 1986	Pandegelang			Asli	243
16025	Madropi		1715/B/9/II/59	Februari 1959	Sukabumi			Fotokopi	18
16026	Madropi		2734/B/7/I/59	15 Januari 1959	Lebak			Fotokopi	21
16027	Madropi		1054/B/7/XII/1958	19 Desember 1958	Lebak			Fotokopi	22
16028	Madrosid	9092290	IX/13/0967/XII/1980	20 Desember 1980	Sukabumi			Asli	195
16029	Madrosih bin Sub'i	9095980	IX-III/03/0044/IX/1986	12 September 1986	Sukabumi			Asli	241
16030	Madroup	9109749	IX/III-16/277/V/1989	20 Mei 1989	Majalengka			Asli	463
16031	Madruhi	9093707	IX/07/149/VII/1983	04 Juli 1983	Kuningan			Asli	207
16032	Madruki	9085419	IX/12/031610/IX/1980	27 September 1980	Subang			Asli	132
16033	Madrus	9085352	IX-10/0594/IX/II/1980	07 Februari 1980	Pandeglang			Asli	131
16034	Madrusa	9106952	IX-III-06/168/IX/1988	04 September 1988	Sumedang			Asli	415
16035	Madrusa	9106965	IX-III-06/390/I/1989	05 Januari 1989	Sumedang			Asli	415
16036	Madrusdi	9102087	IX-III/09/392/V/1987	19 Mei 1987	Ciamis			Asli	352
16037	Madrusdi	9107047	IX/III-09/357/IX/1988	15 September 1988	Ciamis			Asli	416
16038	Madrusi	9098649	IX/III-16/499/V/87	7 Mei 1987	Majalengka			Asli	304
16039	Madrusmin	9113121	IX-III/09/612/IX/1988	15 September 1988	Ciamis			Asli	537
16040	Madrusu	9092755	IX/18/065/VI/1983	22 Juni 1983	Cirebon			Asli	203
16041	Madsa bin Djaja		3626/B/7/III/59	04 Maret 1959	Lebak			Fotokopi	13

NO. URUT	NAMA	NPV	NO. PENDAFTARAN	TANGGAL PENDAFTARAN	DAERAH PENDAFTARAN	SK GELAR KEHORMATAN	TANGGAL SK GELAR KEHORMATAN	KET.	NO. JILID
16042	Madsaeri	9102129	IX-III/09/1073/V/1987	19 Mei 1987	Ciamis			Asli	352
16043	Madsahe	9088355	IX/18/0470/8/1979	03 Agustus 1979	Cirebon			Asli	178
16044	Madsahir	9115358	IX/III/14/1154/V/1989	31 Mei 1989	Kuningan			Asli	579
16045	Madsahri	9106960	IX-III-06/282/XI/1988	02 November 1988	Sumedang			Asli	415
16046	Madsahro bin Ari	9085504	IX/13/0380/III/1979	28 Maret 1979	Sukabumi			Asli	133
16047	Madsai	9101212	IX/III/20/0016/IV/87	01 April 1987	Lebak			Asli	339
16048	Madsai	9109624	IX-III-06/857/V/1989	25 Mei 1989	Sumedang			Asli	460
16049	Madsai	9109725	IX/III/14/0509/V/1989	31 Mei 1989	Kuningan			Asli	462
16050	Madsai	9112014	IX/III-16/414/V/1989	2 Mei 1989	Majalengka			Asli	514
16051	Madsai	9115288	IX/III-16/414/II/1989	2 Mei 1989	Majalengka			Asli	577
16052	Madsa'i	6982	P.431/B/4/I/1958	13 Januari 1959	Subang			Asli	32
16053	Madsa'i	9098486	IX-III/03/0350/III/1987	20 Maret 1987	Sukabumi			Asli	299
16054	Madsa'i	9113064	IX-III/06/1162/V/1989	25 Mei 1989	Sumedang			Asli	536
16055	Madsail	9115281	IX/III-16/363/VI/1989	20 Juni 1989	Majalengka			Asli	577
16056	Madsail	9115296	IX/III-16/517/IV/1989	27 April 1989	Majalengka			Asli	577
16057	Madsaleh	98136	0587/B/5/II/1959	24 Februari 1959	Serang			Asli	51
16058	Madsaleh	253250	942/B/8/II/1959	28 Februari 1959	Bogor			Asli	73
16059	Madsaleh	9096091	IX/14/0335/I/1987	29 Januari 1987	Kuningan			Asli	242
16060	Madsaleh	9096110	IX/III-16/135/XI/86	4 Nopember 1986	Majalengka			Asli	243
16061	Madsaleh	9098603	IX/14/218/XII/1986	20 Desember 1986	Kuningan			Asli	303
16062	Madsaleh	9109609	IX-III-06/557/IV/1989	08 April 1989	Sumedang			Asli	460
16063	Madsaleh bin. H. Dulpaleh		958/B/7/XII/58	17 Desember 1958	Lebak			Fotokopi	13
16064	Madsalim bin Dulhamid	9088289	IX/11/000633/XII/79	15 Desember 1979	Serang			Asli	177
16065	Madsam bin H. Sadi	9107162	IX/III/19/013/X/88	04 Oktober 1988	Serang			Asli	417
16066	Madsani	9088319	IX/13/0604/X/79	30 Oktober 1979	Sukabumi			Asli	177
16067	Madsanusi	9098474	IX-III/03/0182/X/1986	24 Oktober 1986	Sukabumi			Asli	299
16068	Madsari	115943	2450/B/12/IV/1959	13 April 1959	Kuningan			Asli	54
16069	Madsari	253485	36/B/9/XI/1958	10 Nopember 1958	Sukabumi			Asli	77
16070	Madsari	9098473	IX-III/03/0154/X/1986	13 Oktober 1986	Sukabumi			Asli	299
16071	Madsari	9111969	IX-III/02/181/V/1989	31 Mei 1989	Bogor			Asli	513
16072	Madsari	9115309	IX/III-16/702/V/1989	7 Mei 1989	Majalengka			Asli	578

NO. URUT	NAMA	NPV	NO. PENDAFTARAN	TANGGAL PENDAFTARAN	DAERAH PENDAFTARAN	SK GELAR KEHORMATAN	TANGGAL SK GELAR KEHORMATAN	KET.	NO. JILID
16073	Madsari bin Enun		02044/B/5/X/1959	15 Oktober 1959	Serang			Fotokopi	1
16074	Madsari bin Masiin	9085147	IX/03/045/II/1978	20 Februari 1978	Bogor			Asli	128
16075	Madsari bin Muhasim	9096072	IX/13/0173/XI/83	24 Nopember 1983	Sukabumi			Fotokopi	242
16076	Madsarip	253210	298/B/7/XI/1958	26 Nopember 1958	Lebak			Asli	72
16077	Madsarip	9102208	IX-III/14/0116/XI/1986	28 November 1986	Kuningan			Asli	353
16078	Madsaro bin Nyawiri	9102202	IX-III/13/34/VIII/1988	31 Agustus 1988	Cirebon			Asli	353
16079	Madseran		3991/B/6/III/59	15 Maret 1959	Pandegelang			Fotokopi	15
16080	Madseran		3991/B/6/III/59	15 Maret 1959	Pandegelang			Fotokopi	15
16081	Madsidik	9085521	IX/16/0296/I/1980	15 Januari 1980	Ciamis			Asli	133
16082	Madsira		2874/B/7/II/59	01 Februari 1959	Lebak			Fotokopi	14
16083	Madsira		3877/B/7/VI/1959	11 Juni 1959	Lebak			Fotokopi	22
16084	Madsira	9085325	IX/08/0391/XII/1980	19 Desember 1980	Lebak			Asli	130
16085	Madsodikin	9102102	IX-III/09/728/V/1987	19 Mei 1987	Ciamis			Asli	352
16086	Madsoheh	9095984	IX-III/03/0320/II/1987	10 Februari 1987	Sukabumi			Asli	241
16087	Madso'i	9095981	IX-III/03/0044/IX/1986	12 September 1986	Sukabumi			Asli	241
16088	Madsoleh		3287/B/9/IV/1959	07 April 1959	Sukabumi			Fotokopi	4
16089	Madsoleh	9094800	IX/III-16/525/V/1987	20 Mei 1987	Majalengka			Asli	220
16090	Madsoleh bin Jaji	9085126	IX/03/123/III/1979	14 Maret 1979	Bogor			Asli	127
16091	Madsoleh bin Suma	9115113	IX-III/02/310/V/1989	31 Mei 1989	Bogor			Asli	573
16092	Madsolek bin Buwang	9096074	IX/III-13/288/6/1987	15 Juni 1987	Cirebon			Asli	242
16093	Madsoli	9115123	IX-III/02/369/V/1989	31 Mei 1989	Bogor			Asli	573
16094	Madsosih bin Na'ih	9085342	IX/13/0506/IV/1979	04 April 1979	Sukabumi			Asli	131
16095	Madsowi		/B/9/IV/59	01 April 1959	Sukabumi			Fotokopi	18
16096	Madsufi bin Muhamad	9107164	IX/III/19/021/X/88	06 Oktober 1988	Serang			Asli	417
16097	Madsuhli	9095983	IX/III-03/0282/XII/86	31 Desember 1986	Sukabumi			Asli	241
16098	Madsuka	115841	2001/B/6/IV/59	14 April 1959	Pandegelang			Asli	53
16099	Madsukemi	9102110	IX-III/09/840/V/1987	19 Mei 1987	Ciamis			Asli	352
16100	Madsuki		824/B/6/I/59	24 Januari 1959	Pandegelang			Fotokopi	25
16101	Madsuki	9115346	IX/III/14/0820/V/1989	31 Mei 1989	Kuningan			Asli	579
16102	Madsuki bin Ecoh	9109637	IX-III/07/185/I/1989	18 Januari 1989	Garut			Asli	460
16103	Madsuki bin Marjuk	9109570	IX-III/03/0175/IV/1989	11 April 1989	Sukabumi			Asli	459

NO. URUT	NAMA	NPV	NO. PENDAFTARAN	TANGGAL PENDAFTARAN	DAERAH PENDAFTARAN	SK GELAR KEHORMATAN	TANGGAL SK GELAR KEHORMATAN	KET.	NO. JILID
16104	Madsukur	9098560	IX/III-09/701/V/1987	19 Mei 1987	Ciamis			Asli	301
16105	Madsul bin Madsuhri	9101993	IX-III/07/358/XII/1986	29 Desember 1986	Garut			Asli	350
16106	Madsuni	9098652	IX/III-16/561/VI/87	13 Juni 1987	Majalengka			Asli	304
16107	Madsupi		/B/7/II/59	05 Februari 1959	Lebak			Fotokopi	12
16108	Madsupi bin Dulsaid		3866/B/7/VI/59	11 Juni 1959	Lebak			Fotokopi	13
16109	Madsupi bin Rusman	9085321	IX/08/0272/XII/1980	19 Desember 1980	Lebak			Asli	130
16110	Madsupri	9109620	IX-III-06/785/V/1989	15 Mei 1989	Sumedang			Asli	460
16111	Madsur	9098467	IX-III/03/017/X/1986	24 Oktober 1986	Sukabumi			Asli	298
16112	Madsur	9109630	IX-III-06/957/V/1989	25 Mei 1989	Sumedang			Asli	460
16113	Madsuri	9092280	IX-10/0531/II/1979	04 Februari 1979	Pandeglang			Asli	195
16114	Madsuri	9096141	IX/III-18/087/XII/1986	12 Desember 1986	Pandegelang			Asli	243
16115	Madsuri	9113134	IX-III/13/316/V/1989	30 Mei 1989	Cirebon			Asli	537
16116	Madsuri bin H. Saleh	9084337	IX/08/0245/XII/1980	19 Desember 1980	Lebak			Asli	116
16117	Madsurna		3524/B/9/IV/1959	11 April 1959	Sukabumi			Fotokopi	4
16118	Madsuta		1451/B/6/III/1959	07 Maret 1959	Pandegelang			Fotokopi	25
16119	Madtahri	9106958	IX-III-06/270/XI/1988	02 November 1988	Sumedang			Asli	415
16120	Madtahri	9107039	IX/III-09/294/IX/1988	15 September 1988	Ciamis			Asli	416
16121	Madtaip	9101962	IX-III/06/546/III/1987	09 Maret 1987	Sumedang			Asli	350
16122	Madtasih	9111276	IX/III-04/569/V/89	30 Mei 1989	Cianjur			Asli	494
16123	Madtasir	9115163	IX-III-06/1317/V/1989	30 Mei 1989	Sumedang			Asli	574
16124	Madtawi	9106951	IX-III-06/156/IX/1988	04 September 1988	Sumedang			Asli	415
16125	Madtawi	9115326	IX-III/21/408/V/1989	31 Mei 1989	Kodya Bandung			Asli	578
16126	Madtoha	6978	233/B/14/X/1958	30 Oktober 1958	Majalengka			Asli	32
16127	Madtohir	9111294	IX/III/14/0443/V/1989	31 Mei 1989	Kuningan			Asli	495
16128	Madtomi bin H. Enur	253411	975/B/Kuv/10/03/59	21 Maret 1959	Cianjur			Asli	76
16129	Madtori	9098642	IX/III-16/400/II/1987	26 Februari 1987	Majalengka			Asli	304
16130	Madtori	9115155	IX-III-06/1191/V/1989	30 Mei 1989	Sumedang			Asli	574
16131	Madturi	253996	44/B/8/XI/1958	15 Nopember 1958	Bogor			Asli	82
16132	Madturo	9111980	IX-III/04/656/V/1989	30 Mei 1989	Cianjur			Asli	513
16133	Madul bin Uwon	9085439	IX/13/0397/III/1979	29 Maret 1979	Sukabumi			Asli	132
16134	Madumar	9102294	IX-III/19/020/III/1987	21 Maret 1987	Serang			Asli	354

NO. URUT	NAMA	NPV	NO. PENDAFTARAN	TANGGAL PENDAFTARAN	DAERAH PENDAFTARAN	SK GELAR KEHORMATAN	TANGGAL SK GELAR KEHORMATAN	KET.	NO. JILID
16135	Madun		188/B/7XI/58	22 Nopember 1958	Lebak			Fotokopi	14
16136	Madun	9115245	IX/III-II/87/V/89	2 Mei 1989	Subang			Asli	576
16137	Madun bin Ahi	9085435	IX/13/0273/III/1979	26 Maret 1979	Sukabumi			Asli	132
16138	Mae (Ai)		1909/B/Kuv/10/06/59	24 Juni 1959	Cianjur			Fotokopi	9
16139	Maedi		1438/B/8/III/59	18 Maret 1959	Bogor			Fotokopi	17
16140	Maedi	9109676	IX/III-09/439/IX/1988	15 September 1988	Ciamis			Asli	461
16141	Maedin	9102123	IX-III/09/984/V/1987	19 Mei 1987	Ciamis			Asli	352
16142	Maedin	9109669	IX/III-08/988/V/1989	30 Mei 1989	Tasikmalaya			Asli	461
16143	Maekomariah	9102054	IX-III/08/538/VI/1987	30 Juni 1987	Tasikmalaya			Asli	351
16144	Maeli	9102157	IX-III/09/1498/V/1987	19 Mei 1987	Ciamis			Asli	353
16145	Maeludin	9109651	IX/III-08/635/II/1989	09 Februari 1989	Tasikmalaya			Asli	461
16146	Maemudah, H. Ny.	9085865	IX/13/0519/IV/1979	06 April 1979	Sukabumi			Asli	140
16147	Maemunah	9088978	IX/04/18/4/1979	30 April 1979	Garut			Asli	190
16148	Maemunah	9109674	IX/III-08/1066/V/1989	30 Mei 1989	Tasikmalaya			Asli	461
16149	Maemunah	9111985	IX-III/07/746/IV/1989	07 April 1989	Garut			Asli	513
16150	Maemunah	9113083	IX-III/07/746/IV/1989	07 April 1989	Garut			Asli	536
16151	Maemunah Soelaeman	9114751	IX/III-17/73/I/1987	10 Januari 1987	Purwakarta			Asli	565
16152	Maemunah, Ny.	9107462	IX/III-09/859/V/1987	19 Mei 1987	Ciamis			Asli	421
16153	Maer	9085065	IX/01/0044/8/1978	25 Agustus 1978	Kota Madya Bandung			Asli	606
16154	Maeri Sutisna	9098539	IX/III-08/454/VI/1987	30 Juni 1987	Tasikmalaya			Asli	301
16155	Mahad	224147	P.2210/B/4/IV/1959	15 April 1959	Subang			Asli	62
16156	Mahad bin Anggo		520/B/7/XII/58	02 Desember 1958	Lebak			Fotokopi	10
16157	Mahadi	9095952	IX/III-16/351/I/1987	14 Januari 1987	Majalengka			Asli	240
16158	Mahali	9111279	IX/III-04/587/V/89	30 Mei 1989	Cianjur			Asli	494
16159	Mahani bin Djuma	248156	765/B/8/II/1959	16 Februari 1959	Bogor			Asli	69
16160	Mahbub	9106983	IX/III-08/41/VII/1988	19 Juli 1988	Tasikmalaya			Asli	415
16161	Mahbub	9111308	IX/III/14/0603/V/89	31 Mei 1989	Kuningan			Asli	495
16162	Mahdar	9085122	IX/02/419/X/1979	11 Oktober 1979	Bandung			Asli	127
16163	Mahdar	9098662	IX-III/21/119/IV/87	28 April 1987	Kodya Bandung			Asli	304
16164	Mahdar	9113069	IX-III/07/653/IV/1989	07 April 1989	Garut			Asli	536
16165	Mahdar bin Udi	9096031	IX-III/07/620/2/1987	3 Februari 1987	Garut			Asli	241

NO. URUT	NAMA	NPV	NO. PENDAFTARAN	TANGGAL PENDAFTARAN	DAERAH PENDAFTARAN	SK GELAR KEHORMATAN	TANGGAL SK GELAR KEHORMATAN	KET.	NO. JILID
16166	Mahdi	248247	4021/B/19/VII/1959	15 Juli 1959	Ciamis			Asli	68
16167	Mahdi	248215	1599/B/Kuv/10/06/59	02 Juni 1959	Cianjur			Asli	70
16168	Mahdi	9101988	IX-III/07/182/XII/1986	02 Desember 1986	Garut			Asli	350
16169	Mahdi	9102037	IX-III/08/107/II/1987	17 Februari 1987	Tasikmalaya			Asli	351
16170	Mahdi	9106938	III-05/090/PKRI/IV/1989	14 April 1989	Cimahi			Asli	414
16171	Mahdi	9106955	IX-III-06/247/X/1988	05 Oktober 1988	Sumedang			Asli	415
16172	Mahdi	9109682	IX/III-09/524/IX/1988	15 September 1988	Ciamis			Asli	461
16173	Mahdi	9111992	IX-III/08/886/VI/1989	-	Tasikmalaya			Asli	513
16174	Mahdi bin Hadori	9106976	IX-III/07/081/IX/1988	19 September 1988	Garut			Asli	415
16175	Mahdi bin Hanapi	9101897	IX-III/04/142/V/1987	18 Mei 1987	Cianjur			Asli	349
16176	Mahdi bin Kastijan	9115203	IX/III-08/1517/V/1989	31 Mei 1989	Tasikmalaya			Asli	575
16177	Mahdi Winatapradja	9086348	IX/II/000775/IV/1981	29 April 1981	Serang			Asli	145
16178	Mahduki	9112021	IX/III-09/249/IX/1988	15 September 1988	Ciamis			Asli	514
16179	Mahfud		359/B/3/XII/1958	16 Desember 1958	Karawang			Fotokopi	1
16180	Mahfud bin H. Musin	9088286	IX/11/000149/II/1979	25 Februari 1979	Serang			Asli	177
16181	Mahidi	9107153	IX/III-17/033/XI/1988	15 November 1988	Purwakarta			Asli	417
16182	Mahin	9085355	IX-10/0577/IX/I/1980	15 Januari 1980	Pandeglang			Asli	131
16183	Mahjuni Zain	9092734	IX/01/109/6/83	20 Juni 1983	Kotamadya Bandung			Asli	203
16184	Mahli	9102003	IX-III/07/375/II/1987	02 Februari 1987	Garut			Asli	350
16185	Mahli	9106971	IX-III-07/035/VII/1988	23 Juli 1988	Garut			Asli	415
16186	Mahmud		/B/7/XII/58	01 Desember 1958	Lebak			Fotokopi	10
16187	Mahmud		1180/B/6/VI/59	02 Juni 1959	Pandegelang			Fotokopi	10
16188	Mahmud	166657	01927/B/5/X/59	15 Oktober 1959	Serang			Asli	57
16189	Mahmud	9088245	IX/02/107/II/1979	28 Februari 1979	Bandung			Asli	176
16190	Mahmud	9092741	IX/01/158/8/83	01 Agustus 1983	Kotamadya Bandung			Asli	203
16191	Mahmud	9093710	IX/14/101/V/1983	19 Mei 1983	Sumedang			Asli	207
16192	Mahmud	9102048	IX-III/08/451/VI/1987	30 Juni 1987	Tasikmalaya			Asli	351
16193	Mahmud	9102106	IX-III/09/777/V/1987	19 Mei 1987	Ciamis			Asli	352
16194	Mahmud	9107020	IX/III-08/642/II/1989	09 Februari 1989	Tasikmalaya			Asli	416
16195	Mahmud	9107055	IX/III/10/025/VII/1988	22 Juli 1988	Karawang			Asli	416
16196	Mahmud	9109728	IX/III/14/0336/V/1989	25 Mei 1989	Kuningan			Asli	462

NO. URUT	NAMA	NPV	NO. PENDAFTARAN	TANGGAL PENDAFTARAN	DAERAH PENDAFTARAN	SK GELAR KEHORMATAN	TANGGAL SK GELAR KEHORMATAN	KET.	NO. JILID
16197	Mahmud	9109772	IX/III/21/110/V/1989	24 Mei 1989	Kodya Bandung			Asli	463
16198	Mahmud	9115193	IX/III-08/1376/V/1989	31 Mei 1989	Tasikmalaya			Fotokopi	575
16199	Mahmud	9115220	IX/III-08/1773/V/1989	31 Mei 1989	Tasikmalaya			Asli	576
16200	Mahmud	9115334	IX-III/21/586/V/1989	31 Mei 1989	Kodya Bandung			Asli	578
16201	Mahmud bin Bisri	9106939	III-05/096/PKRI/IV/1989	18 April 1989	Cimahi			Asli	414
16202	Mahmud bin Djohari	9102184	IX-III/2/136/VI/1987	08 Juni 1987	Subang			Asli	353
16203	Mahmud bin H. Mawardi	9098597	IX/III-13/345/6/1987	27 Juni 1987	Cirebon			Asli	302
16204	Mahmud bin H. Tb. Umar		1155/B/6/II/59	10 Februari 1959	Pandegelang			Fotokopi	23
16205	Mahmud bin Ma'sum	248126	0465/B/2/I/1959	19 Januari 1959	Bekasi			Asli	69
16206	Mahmud bin Murfa'i	9085223	IX.06/157/III/1979	30 Maret 1979	Kerawang			Asli	129
16207	Mahmud bin Nurdin		348/B/6/XII/58	15 Desember 1958	Pandegelang			Fotokopi	25
16208	Mahmud bin Oji	9109641	IX-III/07/279/III/1989	29 Maret 1989	Garut			Asli	460
16209	Mahmud bin Opo	9101913	IX-III/04/297/VI/1987	29 Juni 1987	Cianjur			Asli	349
16210	Mahmud bin Pandi	9109595	IX/III-04/446/V/89	30 Mei 1989	Cianjur			Asli	460
16211	Mahmud bin Sukarna	9096003	IX/III-05/97/PKRI/12/86	31 Desember 1986	Cimahi			Asli	241
16212	Mahmud bin Sur' ib	9085411	IX/12/0413/IV/1981	25 April 1981	Subang			Asli	132
16213	Mahmud bin Surdi	9085420	IX/12/0060/III/1979	20 Maret 1980	Subang			Asli	132
16214	Mahmud Junus	9084353	IX/09/0064/III/1979	31 Maret 1979	Majalengka			Asli	116
16215	Mahmud Siregar	256068	590/B/7/XII/1958	31 Desember 1958	Lebak			Asli	85
16216	Mahmudi bin H. Ma'sum	9094788	IX/13/0076/VIII/83	8 Agustus 1983	Sukabumi			Asli	220
16217	Mahmudin		1570/B/6/III/59	20 Maret 1959	Pandegelang			Fotokopi	11
16218	Mahmudin	9098564	IX/III-09/1233/V/1987	19 Mei 1987	Ciamis			Asli	301
16219	Mahmudin	9098568	IX/III-09/1539/V/1987	19 Mei 1987	Ciamis			Asli	301
16220	Mahmudin	9102019	IX-III/07/581/I/1987	29 Januari 1987	Garut			Asli	351
16221	Mahmudin	9102056	IX-III/08/198/IX/1988	17 September 1988	Tasikmalaya			Asli	351
16222	Mahmudin	9102141	IX-III/09/1287/V/1987	19 Mei 1987	Ciamis			Asli	352
16223	Mahmudin	9102153	IX-III/09/1480/V/1987	19 Mei 1987	Ciamis			Asli	353
16224	Mahmudin	9106346	IX/III-09/738/V/1987	19 Mei 1987	Ciamis			Asli	408
16225	Mahmudin	9106987	IX/III-08/50/VII/1988	23 Juli 1988	Tasikmalaya			Asli	415
16226	Mahmudin	9107138	IX/III-16/102/X/1988	24 Oktober 1988	Majelengka			Asli	417
16227	Mahmudin	9111298	IX/III/14/0486/V/89	31 Mei 1989	Kuningan			Asli	495

NO. URUT	NAMA	NPV	NO. PENDAFTARAN	TANGGAL PENDAFTARAN	DAERAH PENDAFTARAN	SK GELAR KEHORMATAN	TANGGAL SK GELAR KEHORMATAN	KET.	NO. JILID
16228	Mahmudin	9113126	IX-III/09/667/IX/1988	15 September 1988	Ciamis			Asli	537
16229	Mahmudin	9115206	IX/III-08/1533/V/1989	31 Mei 1989	Tasikmalaya			Asli	575
16230	Mahmudin	9085557	IX/17/0392/V/1979	15 Mei 1979	Cianjur			Asli	134
16231	Mahmudin bin Adhuri	9085164	IX/04/164/III/1979	29 Maret 1979	Garut			Asli	128
16232	Mahmudin bin Aun	9102033	IX-III/07/940/IV/1987	14 Mei 1987	Garut			Asli	351
16233	Mahmudin H.S	9085525	IX/16/0316/VI/1980	10 Juni 1980	Ciamis			Asli	133
16234	Mahmudin Saputra	9088989	IX/16/216/V/1979	09 Mei 1979	Ciamis			Asli	191
16235	Mahmur	256104	692/B/Kuv/10/03/59	17 Maret 1959	Cianjur			Asli	86
16236	Mahmur	9094804	IX/17/0498/VIII/1983	1 Agustus 1983	Cianjur			Asli	220
16237	Mahmur	9111269	IX/III-04/536/V/89	30 Mei 1989	Cianjur			Asli	494
16238	Mahnan	9101931	IX-III/05/297/III/1987	07 Maret 1987	Cimahi			Asli	349
16239	Mahnan	9107009	IX/III-08/450/XI/1988	07 November 1988	Tasikmalaya			Asli	416
16240	Mahnan bin Asri	9115185	IX-III/07/1043/IV/1989	07 April 1989	Garut			Asli	575
16241	Mahnen bin Miad	9113076	IX-III/07/585/IV/1989	07 April 1989	Garut			Asli	536
16242	Mahod	9109678	IX/III-09/454/IX/1989	15 September 1988	Ciamis			Asli	461
16243	Mahpud		2049/B/6/IV/59	02 April 1959	Bogor			Fotokopi	17
16244	Mahpud	248218	1829/B/Kuv/10/06/59	17 Juni 1959	Cianjur			Asli	70
16245	Mahpud	9084406	IX/13/0937/XII/1980	20 Desember 1980	Sukabumi			Asli	117
16246	Mahpud	9085200	IX/04/414/XII/1980	27 Desember 1980	Garut			Asli	128
16247	Mahpud	9085286	IX/07/083/II/1979	01 Februari 1979	Kuningan			Asli	130
16248	Mahpud	9088264	IX/04/038/12/1977	10 Desember 1979	Garut			Asli	176
16249	Mahpud	9101890	IX-III/04/093/IV/1987	29 April 1987	Cianjur			Asli	349
16250	Mahpud	9102059	IX-III/08/248/IX/1988	29 September 1988	Tasikmalaya			Asli	351
16251	Mahpud	9102152	IX-III/09/1478/V/1987	19 Mei 1987	Ciamis			Asli	353
16252	Mahpud	9102213	IX-III/14/262/I/1987	29 Januari 1987	Kuningan			Asli	353
16253	Mahpud	9107008	IX/III-08/435/XI/88	03 November 1988	Tasikmalaya			Asli	416
16254	Mahpud	9107010	IX/III-08/475/XI/1988	14 November 1988	Tasikmalaya			Asli	416
16255	Mahpud	9109573	IX-III/03/0192/IV/1989	28 April 1989	Sukabumi			Asli	459
16256	Mahpud	9109599	III-05/200/PKRI/V/1989	30 Mei 1989	Cimahi			Asli	460
16257	Mahpud	9109726	IX/III/14/0316/V/1989	26 Mei 1989	Kuningan			Asli	462
16258	Mahpud	9112817	IX-III/21/304/V/1989	31 Mei 1989	Kodya Bandung			Asli	532

NO. URUT	NAMA	NPV	NO. PENDAFTARAN	TANGGAL PENDAFTARAN	DAERAH PENDAFTARAN	SK GELAR KEHORMATAN	TANGGAL SK GELAR KEHORMATAN	KET.	NO. JILID
16259	Mahpud	9113066	IX-III/06/1124/V/1989	25 Mei 1989	Sumedang			Asli	536
16260	Mahpud	9113115	IX/III-09/539/IX/1988	15 September 1988	Ciamis			Asli	536
16261	Mahpud	9115213	IX/III-08/1635/V/1989	31 Mei 1989	Tasikmalaya			Asli	575
16262	Mahpud	9115274	IX/III/14/1371/V/1989	31 Mei 1989	Kuningan			Asli	577
16263	Mahpud bin Armillah	9098569	IX/III/10/14/X/1986	23 Oktober 1986	Karawang			Fotokopi	301
16264	Mahpud bin H. Komali	9102028	IX-III/07/809/III/1987	19 Maret 1987	Garut			Asli	351
16265	Mahpud bin Madsuhri	9102029	IX-III/07/883/IV/1987	20 April 1987	Garut			Asli	351
16266	Mahpud bin Oneng	9085331	IX/13/0106/II/1979	19 Februari 1979	Sukabumi			Asli	130
16267	Mahpud bin Saari	9098579	IX/III/10/206/VI/1987	6 Juni 1987	Karawang			Asli	302
16268	Mahpudin		2115/B/Kuv/10/07/59	20 Juli 1959	Cianjur			Fotokopi	9
16269	Mahpudin							Fotokopi	21
16270	Mahpudin	9088308	IX/13/0645/XII/79	05 Desember 1979	Sukabumi			Asli	177
16271	Mahpudin	9088332	IX/15/128/XII/78	09 Desember 1978	Tasikmalaya			Asli	178
16272	Mahpudin	9096095	IX/III/14/0583/IV/87	27 April 1987	Kuningan			Asli	242
16273	Mahpudin	9097914	IX-III/03/0286/XII/1986	31 Desember 1986	Sukabumi			Asli	281
16274	Mahpudin	9106948	IX-III-06/116/VIII/1988	05 Agustus 1988	Sumedang			Asli	415
16275	Mahpudin	9106996	IX/III-08/324/X/88	12 Oktober 1988	Tasikmalaya			Asli	415
16276	Mahpudin	9107029	IX/III-09/138/IX/1988	15 September 1988	Ciamis			Asli	416
16277	Mahpudin	9107034	IX/III-09/241/IX/1988	15 September 1988	Ciamis			Asli	416
16278	Mahpudin	9109672	IX/III-08/1050/V/1989	31 Mei 1989	Tasikmalaya			Asli	461
16279	Mahpudin	9111309	IX/III/14/0620/V/1989	31 Mei 1989	Kuningan			Asli	495
16280	Mahpudin	9113086	IX-III/07/790/IV/1989	07 April 1989	Garut			Asli	536
16281	Mahpudin	9113096	IX-III/07/457/IV/1989	07 April 1989	Garut			Asli	536
16282	Mahpudin	9113128	IX-III/09/703/IX/1988	15 September 1988	Ciamis			Asli	537
16283	Mahpudin	9113130	IX-III/09/851/IX/1988	15 September 1988	Ciamis			Asli	537
16284	Mahpudin	9115191	IX-III/07/1111/IV/1989	07 April 1989	Garut			Asli	575
16285	Mahpudin bin Entom	9085559	IX/17/0385/V/1979	24 Mei 1979	Cianjur			Asli	134
16286	Mahpudin bin Madusni	9106972	IX-III/07/047/VIII/1988	04 Agustus 1988	Garut			Asli	415
16287	Mahpudin bin Sukatmi	9101982	IX-III/07/141/XI/1986	27 November 1986	Garut			Asli	350
16288	Mahpudin, H.	9106920	IX/III-04/237/III/1989	31 Maret 1989	Cianjur			Asli	414
16289	Mahra bin Salidjan	9085571	IX/17/0170/III/1979	05 Maret 1979	Cianjur			Asli	134

NO. URUT	NAMA	NPV	NO. PENDAFTARAN	TANGGAL PENDAFTARAN	DAERAH PENDAFTARAN	SK GELAR KEHORMATAN	TANGGAL SK GELAR KEHORMATAN	KET.	NO. JILID
16290	Mahri	9098549	IX/III-09/401/V/1987	19 Mei 1987	Ciamis			Asli	301
16291	Mahri	9102088	IX-III/09/401/V/1987	19 Mei 1987	Ciamis			Asli	352
16292	Mahri	9106993	IX/III-08/133/IX/1988	01 September 1988	Tasikmalaya			Asli	415
16293	Mahri	9106995	IX/III-08/159/IX/88	09 September 1988	Tasikmalaya			Asli	415
16294	Mahri	9107026	IX/III-09/15/IX/1988	15 September 1988	Ciamis			Asli	416
16295	Mahri	9115178	IX-III/07/751/IV/1989	07 April 1989	Garut			Fotokopi	575
16296	Mahri	9115180	IX-III/07/839/IV/1989	07 April 1989	Garut			Fotokopi	575
16297	Mahri bin Ihik	16357	590/B/9/XII/195	18 Desember 1958	Sukabumi			Asli	35
16298	Mahria bin Juatma	9113088	IX-III/07/926/IV/1989	07 April 1989	Garut			Asli	536
16299	Mahro	9107004	IX/III-08/386/X/1988	25 Oktober 1988	Tasikmalaya			Asli	415
16300	Mahrodi	9102062	IX-III/08/367/X/1988	20 Oktober 1988	Tasikmalaya			Asli	351
16301	Mahrodi	9115231	IX/III-09/883/IX/1988	15 September 1988	Ciamis			Asli	576
16302	Mahrom	9102063	IX-III/08/535/XII/1988	06 Desember 1988	Tasikmalaya			Asli	351
16303	Mahrom	9088981	IX/04/07/4/1979	30 April 1979	Garut			Asli	190
16304	Mahrom bin Satori	9102030	IX-III/07/886/IV/1987	20 April 1987	Garut			Asli	351
16305	Mahrudin	9115202	IX/III-08/1497/V/1989	31 Mei 1989	Tasikmalaya			Asli	575
16306	Mahruk	9098598	IX/14/033/IV/1983	30 April 1983	Sumedang			Asli	302
16307	Mahruk	9109626	IX-III-06/867/V/1989	25 Mei 1989	Sumedang			Asli	460
16308	Mahrup	9085427	IX/12/0026/II/1979	23 Februari 1979	Subang			Asli	132
16309	Mahrup	9096088	IX/14/0249/I/87	29 Januari 1987	Kuningan			Asli	242
16310	Mahrup	9098547	IX/III-09/300/V/1987	19 Mei 1987	Ciamis			Asli	301
16311	Mahrup	9113118	IX-III/09/587/IX/1988	15 September 1988	Ciamis			Asli	537
16312	Mahrup	9115215	IX/III/10/366/V/1989	30 Mei 1989	Karawang			Asli	575
16313	Mahrup bin Otoy	9101899	IX-III/04/158/V/1987	21 Mei 1987	Cianjur			Asli	349
16314	Mahuri bin Una	84438	2959/B/7/II/59	03 Februari 1959	Lebak			Asli	48
16315	Mahut	9106928	IX/III-04/384/V/89	30 Mei 1989	Cianjur			Asli	414
16316	Mahya	9098517	IX-III-06/303/I/1987	20 Januari 1987	Sumedang			Asli	300
16317	Mahya	9102061	IX-III/08/288/X/1988	08 Oktober 1988	Tasikmalaya			Asli	351
16318	Mahya	9109557	IX-III/03/0099/II/1989	15 Februari 1989	Sukabumi			Asli	459
16319	Mahya	9109631	IX-III-06/963/V/1989	25 Mei 1989	Sumedang			Asli	460
16320	Mahya	9115173	IX-III/07/723/IV/1989	07 April 1989	Garut			Asli	575

NO. URUT	NAMA	NPV	NO. PENDAFTARAN	TANGGAL PENDAFTARAN	DAERAH PENDAFTARAN	SK GELAR KEHORMATAN	TANGGAL SK GELAR KEHORMATAN	KET.	NO. JILID
16321	Mahyi	9115210	IX/III-08/1597/V/1989	31 Mei 1989	Tasikmalaya			Asli	575
16322	Mahyi Jamsin	9113109	IX-III/08/1325/V/1989	31 Mei 1989	Tasikmalaya			Asli	536
16323	Mahyudin	9115225	IX/III-08/1819/V/89	31 Mei 1989	Tasikmalaya			Asli	576
16324	Mahyun	9107135	IX/III-16/69/IX/1988	19 September 1988	Majelengka			Asli	417
16325	Mai	9109628	IX-III-06/883/V/1989	25 Mei 1989	Sumedang			Asli	460
16326	Ma'i	84405	1198/B/18/I/1959	12 Januari 1959	Tasikmalaya			Asli	48
16327	Ma'i	9098664	IX-III/21/136/V/1987	14 Mei 1987	Kodya Bandung			Asli	304
16328	Ma'i	9113058	IX-III/06/1060/V/1989	25 Mei 1989	Sumedang			Asli	536
16329	Ma'i bin Abdulah	9115165	IX-III/07/482/IV/1989	07 April 1989	Garut			Fotokopi	574
16330	Mai Supena	9115192	IX/III-08/1419/V/1989	31 Mei 1989	Tasikmalaya			Fotokopi	575
16331	Ma'I Sutiana	9109769	IX/III/21/085/V/1989	16 Mei 1989	Kodya Bandung			Asli	463
16332	Mai, Ny.	9098551	IX/III-09/454/V/1987	19 Mei 1987	Ciamis			Asli	301
16333	Maian bin Mijan	9115133	IX-III/02/412/V/89	31 Mei 1989	Bogor			Asli	574
16334	Maib	9113054	IX-III/06/1023/V/1989	25 Mei 1989	Sumedang			Asli	536
16335	Maid	9102188	IX-III/13/11/IX/1986	12 September 1986	Cirebon			Asli	353
16336	Maih Sudira		2381/B/Kuv/10/08/59	10 Agustus 1959	Cianjur			Fotokopi	9
16337	Maih Satibi	9085560	IX/17/0381/V/1979	15 Mei 1979	Cianjur			Asli	134
16338	Mail		1772/B/6/IV/59	06 April 1959	Pandegelang			Fotokopi	15
16339	Mail		3397/B/9/IV/59	01 April 1959	Sukabumi			Fotokopi	18
16340	Mail	98151	349/B/7/XI/58	29 Nopember 1958	Lebak			Asli	51
16341	Mail	166599	1471/B/6/III/59	15 Maret 1959	Pandegelang			Asli	56
16342	Mail	250174	3914/B/19/VII/1959	15 Juli 1959	Cianjur			Asli	71
16343	Mail	9085612	IX/18/0110/III/1979	12 Maret 1979	Cirebon			Asli	135
16344	Mail	9085628	IX/18/0369/III/1979	30 Maret 1979	Cirebon			Asli	136
16345	Mail	9096120	IX/III-16/295/XII/1986	9 Desember 1986	Majalengka			Fotokopi	243
16346	Mail	9098541	IX/III-08/478/VI/1987	30 Juni 1987	Tasikmalaya			Asli	301
16347	Mail	9098635	IX/III-16/295/XII/1986	9 Desember 1986	Majalengka			Asli	304
16348	Mail	9112000	IX-III/08/1234/V/1989	31 Mei 1989	Tasikmalaya			Asli	513
16349	Ma'il	9102205	IX-III/13/67/XI/1988	26 November 1988	Cirebon			Asli	353
16350	Mail bin Dasuki	9101919	IX-III/04/346/VI/1987	30 Juni 1987	Cianjur			Asli	349
16351	Mail bin Hamidi	9096022	IX-III/07/097/11/1986	25 Nopember 1986	Garut			Asli	241

NO. URUT	NAMA	NPV	NO. PENDAFTARAN	TANGGAL PENDAFTARAN	DAERAH PENDAFTARAN	SK GELAR KEHORMATAN	TANGGAL SK GELAR KEHORMATAN	KET.	NO. JILID
16352	Mail bin Karna	9101891	IX-III/04/095/IV/1987	29 April 1987	Cianjur			Asli	349
16353	Mail bin Mursalim	9115237	IX/III/10/347/III/1991	6 Maret 1991	Karawang			Asli	576
16354	Mail bin Sanusi	9094747	IX/02/983/8/1983	21 Agustus 1983	Bandung			Asli	219
16355	Mail Ismail	9115228	IX/III-08/1705/VII/1991	25 Juli 1991	Tasikmalaya			Asli	576
16356	Mail Lukisan	48430	1384/B/9/II/1959	02 Februari 1959	Sukabumi			Asli	37
16357	Maimunah binti Iya	9111266	IX-III/03/0321/V/89	30 Mei 1989	Sukabumi			Asli	494
16358	Main	9106999	IX/III-08/341/X/88	14 Oktober 1988	Tasikmalaya			Asli	415
16359	Ma'in	9098537	IX/III-08/430/VI/1987	30 Juni 1987	Tasikmalaya			Asli	301
16360	Ma'in	9101984	IX-III/07/150/XI/1986	27 November 1986	Garut			Asli	350
16361	Ma'in	9111989	IX-III/08/228/VI/1987	08 Juni 1987	Tasikmalaya			Asli	513
16362	Main bin Asnemah	9109705	IX/III/10/278/V/1989	30 Mei 1989	Karawang			Asli	461
16363	Main bin Saiman	9085271	IX.06/308/X/1979	24 Oktober 1979	Kerawang			Asli	129
16364	Maina	9109722	IX/III-13/209/V/1989	22 Mei 1989	Cirebon			Asli	462
16365	Mainem Sarim, Ny.	9092278	IX.06/698/XII/1980	18 Desember 1980	Karawang			Asli	195
16366	Maing bin Soleh	9109538	IX-III/02/97/III/89	28 Maret 1989	Bogor			Asli	458
16367	Maip bin Enem	9088266	IX-06/491/VIII/80	18 Agustus 1980	Karawang			Asli	176
16368	Ma'ir bin Madkasan	9085097	IX/02/218/III/1979	22 Maret 1979	Bandung			Asli	127
16369	Mairan bin Sastra	253669	136/B/7/XI/1958	18 Nopember 1958	Lebak				78
16370	Mairin bin Kemis	9109686	IX/III/10/105/XII/1988	12 Desember 1988	Karawang			Asli	461
16371	Mait bin Elang	253420	1880/B/I/III/1959	04 Maret 1959	Tangerang			Asli	76
16372	Mait bin Sengkok	9085146	IX/03/147/iII/1979	26 Maret 1979	Bogor			Asli	128
16373	Maja	9085278	IX/07/0072/I/1979	25 Januari 1979	Kuningan			Asli	130
16374	Maja	9085629	IX/18/054/II/1979	27 Februari 1979	Cirebon			Asli	136
16375	Maja	9095989	IX-III/03/0468/V/1987	25 Mei 1987	Sukabumi			Asli	241
16376	Maja	9098555	IX/III-09/514/V/1987	19 Mei 1987	Ciamis			Asli	301
16377	Maja	9109708	IX/III-08/785/IV/89	26 April 1989	Tasikmalaya			Asli	461
16378	Maja	9111283	IX-III-06/1006/V/1989	25 Mei 1989	Sumedang			Asli	494
16379	Maja	9111973	IX-III/04/105/V/1987	01 Mei 1987	Cianjur			Asli	513
16380	Maja	9113104	IX-III/13/329/V/1989	30 Mei 1989	Cirebon			Asli	536
16381	Maja	9113152	IX-III/21/370/V/1989	31 Mei 1989	Kodya Bandung			Asli	537
16382	Maja	9115160	IX-III-06/1307/V/1989	30 Mei 1989	Sumedang			Asli	574

NO. URUT	NAMA	NPV	NO. PENDAFTARAN	TANGGAL PENDAFTARAN	DAERAH PENDAFTARAN	SK GELAR KEHORMATAN	TANGGAL SK GELAR KEHORMATAN	KET.	NO. JILID
16383	Maja	9115161	IX-III-06/1313/V/1989	30 Mei 1989	Sumedang			Asli	574
16384	Maja	9115196	IX/III-08/1427/V/1989	31 Mei 1989	Tasikmalaya			Fotokopi	575
16385	Maja Asnam	9115348	IX/III/14/0860/V/1989	31 Mei 1989	Kuningan			Asli	579
16386	Maja bin Sanusi	9094750	IX/02/1863/12/1983	10 Desember 1983	Bandung			Asli	219
16387	Maja bin Suhatman	9085168	IX/04/693/V/1981	07 Juni 1981	Garut			Asli	128
16388	Maja Darpin	9085615	IX/18/0296/III/1979	30 Maret 1979	Cirebon			Asli	135
16389	Maja Suali	9113141	IX/III/14/0867/V/1989	31 Mei 1989	Kuningan			Asli	537
16390	Maja Takrim	9115267	IX/III/14/1065/V/1989	31 Mei 1989	Kuningan			Asli	577
16391	Majad	289101	298/B/11/XI/1958	03 Desember 1958	Cirebon			Asli	91
16392	Majadini	9102083	IX-III/09/332/V/1987	19 Mei 1987	Ciamis			Asli	351
16393	Majadisastra	9098557	IX/III-09/518/V/1987	19 Mei 1987	Ciamis			Asli	301
16394	Majadisastra	9098617	IX/III/14/0778/VII/87	26 Juni 1987	Kuningan			Asli	303
16395	Maji	9115343	IX/III/14/0779/V/1989	31 Mei 1989	Kuningan			Asli	578
16396	Majid	9085347	IX-10/0590/II/1980	07 Februari 1980	Pandeglang			Asli	131
16397	Majid	9094813	IX/III-05/586/PKRI/VI/87	3 Juni 1987	Cimahi			Asli	220
16398	Majid	9102212	IX-III/14/236/I/1987	29 Januari 1987	Kuningan			Asli	353
16399	Majid	9109666	IX/III-08/944/V/1989	30 Mei 1989	Tasikmalaya			Asli	461
16400	Majid	9115184	IX-III/07/1017/IV/1989	07 April 1989	Garut			Asli	575
16401	Majid	9115311	IX/III/16/733/III/1989	11 Maret 1989	Majalengka			Asli	578
16402	Majid bin Sujana	9107069	IX/III-13/22/VIII/1988	24 Agustus 1988	Cirebon			Asli	416
16403	Majuha bin Embik	9109553	IX-III/03/0090/II/1989	15 Februari 1989	Sukabumi			Asli	459
16404	Majuni	9085285	IX/07/0328/XII/1980	26 Desember 1980	Kuningan			Asli	130
16405	Maka	9109736	IX/III/14/0407/V/1989	31 Mei 1989	Kuningan			Asli	462
16406	Maka	9115219	IX/III-08/1757/V/1989	31 Mei 1989	Tasikmalaya			Asli	576
16407	Maka	9115269	IX/III/14/1327/V/1989	31 Mei 1989	Kuningan			Asli	577
16408	Makad	9109731	IX/III/14/0362/V/1989	25 Mei 1989	Kuningan			Asli	462
16409	Makawi bin H. Sangadeli	9085380	IX/II/010/000X/1980	22 Desember 1980	Serang			Asli	131
16410	Makbul	9106352	IX/III-09/112/IX/1988	15 September 1988	Ciamis			Asli	408
16411	Makbuloh	9115126	IX-III/02/378/V/1989	31 Mei 1989	Bogor			Asli	573
16412	Makdar	9085636	IX/18/0903/XII/1980	05 Desember 1980	Cirebon			Asli	136
16413	Makdi	9115168	IX-III/07/519/IV/1989	07 April 1989	Garut			Asli	574

NO. URUT	NAMA	NPV	NO. PENDAFTARAN	TANGGAL PENDAFTARAN	DAERAH PENDAFTARAN	SK GELAR KEHORMATAN	TANGGAL SK GELAR KEHORMATAN	KET.	NO. JILID
16414	Makhlar bin Ach. Manap	9085377	IX/II/000442/III/1979	30 Maret 1979	Serang			Asli	131
16415	Makid	9115270	IX/III/14/1328/V/89	31 Mei 1989	Kuningan			Asli	577
16416	Makim	239564	309/B/7/XI/58	27 Nopember 1958	Lebak			Asli	66
16417	Makin		1210/B/6/II/59	12 Februari 1959	Pandegelang			Fotokopi	10
16418	Making		2210/B/6/II/59	15 Februari 1959	Pandegelang			Fotokopi	15
16419	Makis bin Asran	9092078	IX.06/628/XII/1980	16 Desember 1980	Kerawang			Asli	192
16420	Maklari bin Bura	9115260	IX/III-13/381/V/1989	30 Mei 1989	Cirebon			Asli	577
16421	Makmun	9106981	IX/III-08/22/VII/1988	05 Juli 1988	Tasikmalaya			Asli	415
16422	Makmur	9096078	IX/III-13/325/6/1987	26 Juni 1987	Cirebon			Asli	242
16423	Makmur	9101143	IX/III-09/1502/V/1987	19 Mei 1987	Ciamis			Asli	338
16424	Maknoen	9085069	IX/01/1163/4/1981	13 April 1981	Kota Madya Bandung			Asli	606
16425	Makri	9115209	IX/III-08/1595/V/1989	31 Mei 1989	Tasikmalaya			Asli	575
16426	Makrum/Kardjan		3383/B/7/II/59	05 Februari 1959	Lebak			Fotokopi	12
16427	Maksan	16338	2009/B/11/III/59	21 Maret 1959	Cirebon			Asli	35
16428	Maksan bin H.Z. Abidin	9115251	IX/III-13/261/V/1989	30 Mei 1989	Cirebon			Asli	576
16429	Maksudi	9084357	IX-10/0720/IX/XII/1980	30 Desember 1980	Pandeglang			Asli	116
16430	Maksudi	9088255	IX/02/374/7/79	08 Juli 1979	Bandung			Asli	176
16431	Maksudi	9096115	IX/III-16/182/XI/1986	18 Nopember 1986	Majalengka			Fotokopi	243
16432	Maksudi	9106943	IX-III-06/047/VI/88	15 Juni 1988	Sumedang			Asli	415
16433	Maksudi	9109650	IX/III-08/39/X/1988	25 Oktober 1988	Tasikmalaya			Asli	461
16434	Maksudi	9109727	IX/III/14/0334/V/1989	26 Mei 1989	Kuningan			Asli	462
16435	Maksudi bin H. Deli	9085376	IX/II/000441/III/1979	30 Maret 1979	Serang			Asli	131
16436	Maksudi bin Ruba'i	9102008	IX-III/07/410/I/1987	13 Januari 1987	Garut			Asli	350
16437	Maksudin	9098015	IX-III-11/69/III/1987	18 Maret 1987	Subang			Asli	284
16438	Maksum	9085330	IX/09/0168/III/1980	28 Maret 1980	Majalengka			Asli	130
16439	Maksum	9101894	IX-III/04/127/V/1987	07 Mei 1987	Cianjur			Asli	349
16440	Maksum	9101980	IX-III/07/106/XI/1986	25 November 1986	Garut			Asli	350
16441	Maksum	9109556	IX-III/03/0094/II/1989	15 Februari 1989	Sukabumi			Asli	459
16442	Maksum	9109723	IX/III-13/222/V/1989	29 Mei 1989	Cirebon			Asli	462
16443	Maksum	9109735	IX/III/14/0404/V/1989	29 Mei 1989	Kuningan			Asli	462
16444	Maksum	9111305	IX/III/14/0588/V/1989	31 Mei 1989	Kuningan			Asli	495

NO. URUT	NAMA	NPV	NO. PENDAFTARAN	TANGGAL PENDAFTARAN	DAERAH PENDAFTARAN	SK GELAR KEHORMATAN	TANGGAL SK GELAR KEHORMATAN	KET.	NO. JILID
16445	Maksum	9115324	IX-III/21/219/V/1989	31 Mei 1989	Kodya Bandung			Asli	578
16446	Maksum bin Abdul Manan	9094786	IX/0173/12/XI/1983	5 Nopember 1983	Subang			Asli	220
16447	Maksum bin Emon	9101990	IX-III/07/219/XII/1986	03 Desember 1986	Garut			Asli	350
16448	Maksum bin Habna	9092300	IX/17/0856/VII/1979	27 Juli 1979	Cianjur			Asli	195
16449	Maksum bin Ijra'i	9109645	IX-III/07/355/IV/1989	03 April 1989	Garut			Asli	461
16450	Maksum bin Wakub	9088342	IX/18/0543/8/1979	15 Agustus 1979	Cirebon			Asli	178
16451	Maksum Nasution	9085163	IX/05/028/IV/1981	28 April 1981	Indramayu			Asli	128
16452	Maksum, H. bin Sarkosih	9106917	IX/III-04/241/III/1989	18 Maret 1989	Cianjur			Asli	414
16453	Maksuydi		2183/B/6/II/1959	15 Februari 1959	Pandegelang			Fotokopi	25
16454	Maktiar bin Daramon	9098572	IX/III/10/46/XII/1986	30 Desember 1986	Karawang			Asli	302
16455	Maktub	9084215	IX/01/0144/X/1978	17 Oktober 1978	Kodya Bandung			Asli	114
16456	Maktub	9115264	IX/III-13/397/V/1989	30 Mei 1989	Cirebon			Asli	577
16457	Maktum				Lebak			Fotokopi	22
16458	Malem bin Suria	9109186	IX-III/18/003/V/1989	25 Mei 1989	Pandeglang			Asli	449
16459	Mali	9085320	IX/08/0355/XII/1980	19 Desember 1980	Lebak			Asli	130
16460	Mali bin Ernas	48440	964/B/Kuv/10/03/59	23 Maret 1959	Cianjur			Asli	37
16461	Mali bin Idrus	255958	752/B/Kuv/10/03/59	18 Maret 1959	Cianjur			Asli	83
16462	Mali bin Nadi	248149	1147/B/8/III/1959	09 Maret 1959	Bogor			Asli	69
16463	Malih bin Limin	253213	0136/B/2/XI/1958	26 Nopember 1958	Bekasi			Asli	72
16464	Malim bin Armin		644/B/6/I/59	13 Januari 1959	Pandegelang			Fotokopi	25
16465	Mama bin Aun	9098488	IX-III/03/0561/VI/1987	25 Juni 1987	Sukabumi			Asli	299
16466	Mama bin Sabtari	9113041	IX-III/03/0368/V/1989	31 Mei 1989	Sukabumi			Asli	535
16467	Mama Sujana bin Jupri	9109580	IX-III/03/0612/III/1989	25 Maret 1989	Sukabumi			Asli	460
16468	Mama Sukarma bin Ahi	9109562	IX-III/03/0135/III/1989	11 Maret 1989	Sukabumi			Asli	459
16469	Mamad		1979/B/Kuv/10/07/59	01 Juli 1959	Cianjur			Fotokopi	9
16470	Mamad		1784/B/8/III/59	31 Maret 1959	Bogor			Fotokopi	17
16471	Mamad		1882/B/IV/59	01 April 1959	Bogor			Fotokopi	17
16472	Mamad		4721/B/9/V/59	Mei 1959	Sukabumi			Fotokopi	18
16473	Mamad	48437	765/B/Kuv/10/03/59	18 Maret 1959	Cianjur			Asli	37
16474	Mamad	250186	1860/B/Kuv/10/06/59	19 Juni 1959	Cianjur			Asli	71
16475	Mamad	253425	145/B/9/XI/1958	22 Nopember 1958	Sukabumi			Asli	76

NO. URUT	NAMA	NPV	NO. PENDAFTARAN	TANGGAL PENDAFTARAN	DAERAH PENDAFTARAN	SK GELAR KEHORMATAN	TANGGAL SK GELAR KEHORMATAN	KET.	NO. JILID
16476	Mamad	9094791	IX/13/0202/XII/83	3 Desember 1983	Sukabumi			Asli	220
16477	Mamad	9098487	IX-III/03/0350/VI/1987	25 Juni 1987	Sukabumi			Asli	299
16478	Mamad	9101896	IX-III/04/137/V/1987	16 Mei 1987	Cianjur			Asli	349
16479	Mamad	9102078	IX-III/09/234/V/1987	19 Mei 1987	Ciamis			Asli	351
16480	Mamad	9106247	IX-III/02/81/III/1989	16 Maret 1989	Bogor			Asli	407
16481	Mamad	9106889	IX-III/02/41/XII/1988	14 Desember 1988	Bogor			Asli	414
16482	Mamad	9106909	IX/III-04/188/II/1989	06 Februari 1989	Cianjur			Asli	414
16483	Mamad	9106982	IX/III-08/25/VII/1988	05 Juli 1988	Tasikmalaya			Asli	415
16484	Mamad	9107151	IX/III-17/014/XI/1988	15 November 1988	Purwakarta			Asli	417
16485	Mamad	9109546	IX-III/02/149/V/1989	31 Mei 1989	Bogor			Asli	458
16486	Mamad	9111981	IX-III/04/659/V/1989	30 Mei 1989	Cianjur			Asli	513
16487	Mamad	9113127	IX-III/09/668/IX/1988	15 September 1988	Ciamis			Asli	537
16488	Mamad	9115197	IX/III-08/1433/V/1989	31 Mei 1989	Tasikmalaya			Fotokopi	575
16489	Mamad	9115328	IX-III/21/419/V/1989	31 Mei 1989	Kodya Bandung			Asli	578
16490	Mamad	9109615	IX-III-06/729/V/1989	20 Mei 1989	Sumedang			Asli	460
16491	Mamad (Amad)	256030	586/B/9/XII/1958	17 Desember 1958	Sukabumi			Asli	85
16492	Mamad Adang	9085543	IX/17/0804/VII/1979	27 Juli 1979	Cianjur			Asli	134
16493	Mamad al Mahdhapi bin Amba	73943	990/B/9/I/1959	09 Januari 1959	Sukabumi			Asli	45
16494	Mamad Alias H. Payumi	9085447	IX/13/0122/II/1979	28 Februari 1979	Sukabumi			Asli	132
16495	Mamad bin Ajang	9085572	IX/17/0177/III/1979	05 Maret 1979	Cianjur			Asli	134
16496	Mamad bin Amar	253929	1153/B/8/III/1959	09 Maret 1959	Bogor			Asli	80
16497	Mamad bin Ardin	9115120	IX-III/02/361/V/1989	31 Mei 1989	Bogor			Asli	573
16498	Mamad bin Artasim		2404/B/Kuv/10/08/59	12 Agustus 1959	Cianjur			Fotokopi	11
16499	Mamad bin Asnaip	9106924	IX/III-04/368/V/89	26 Mei 1989	Cianjur			Asli	414
16500	Mamad bin Candul	9098462	IX-III/02/493/VI/1987	26 Juni 1987	Bogor			Asli	298
16501	Mamad bin Dani	9085505	IX/13/0630/XI/1979	30 Nopember 1979	Sukabumi			Asli	133
16502	Mamad bin Djamsi		1515/B/8/III/59	21 Maret 1959	Bogor			Fotokopi	17
16503	Mamad bin Djuhri	9085544	IX/17/0045/XII/1978	02 Desember 1978	Cianjur			Asli	134
16504	Mamad bin Etje	9085496	IX/13/0474/IV/1979	03 April 1979	Sukabumi			Asli	133
16505	Mamad bin H. Enur	73854	1014/B/8/III/59	03 Maret 1959	Bogor			Asli	43
16506	Mamad bin H. Jaelani	9101902	IX-III/04/179/V/1987	25 Mei 1987	Cianjur			Asli	349

NO. URUT	NAMA	NPV	NO. PENDAFTARAN	TANGGAL PENDAFTARAN	DAERAH PENDAFTARAN	SK GELAR KEHORMATAN	TANGGAL SK GELAR KEHORMATAN	KET.	NO. JILID
16507	Mamad bin H. Muchtar	9085590	IX/17/0017/XI/1978	09 Nopember 1978	Cianjur			Asli	134
16508	Mamad bin Idik	9085455	IX/13/0014/VII/1977	25 Juli 1977	Sukabumi			Asli	132
16509	Mamad bin Ikung	9098475	IX-III/03/0205/XI/1986	10 Nopember 1986	Sukabumi			Asli	299
16510	Mamad bin Inang	9095973	IX-III/02/475/VI/1987	26 Juni 1987	Bogor			Asli	240
16511	Mamad bin M. Tarmidi	9085457	IX/13/0259/III/1979	26 Maret 1979	Sukabumi			Asli	132
16512	Mamad bin Mahri	160255	849/B/Kuv/10/03/59	20 Maret 1959	Cianjur			Asli	55
16513	Mamad bin Mastu	9085308	IX/08/0096/XI/1979	10 Nopember 1979	Lebak			Asli	130
16514	Mamad bin Mawi	9095959	IX-III/02/195/V/1987	25 Mei 1987	Bogor			Asli	240
16515	Mamad bin Nuhri	9111265	IX-III/03/0316/V/89	30 Mei 1989	Sukabumi			Asli	494
16516	Mamad bin Sabi	9085468	IX/13/0998/III/1981	14 Maret 1981	Sukabumi			Asli	132
16517	Mamad bin Satma	9106911	IX/III-04/191/II/1989	06 Februari 1989	Cianjur			Asli	414
16518	Mamad bin Sukarta	9095995	IX/III-04/228/VI/1987	24 Juni 1987	Cianjur			Asli	241
16519	Mamad bin Taib	9101893	IX-III/04/124/V/1987	07 Mei 1987	Cianjur			Asli	349
16520	Mamad bin Uci	9085592	IX/17/0428/V/1979	25 Mei 1979	Cianjur			Asli	134
16521	Mamad bin Uhin	9092299	IX/17/0844/VII/1979	27 Juli 1979	Cianjur			Asli	195
16522	Mamad bin Umab		1558/B/8/III/59	21 Maret 1959	Bogor			Fotokopi	17
16523	Mamad bin Usup	9109590	IX/III-04/348/V/89	22 Mei 1989	Cianjur			Asli	460
16524	Mamad bin Wahid	193676	1096/B/8/III/59	06 Maret 1959	Jawa Barat			Asli	58
16525	Mamad Emid bin Hapid		1072/B/8/III/59	06 Maret 1959	Bogor			Fotokopi	17
16526	Mamad Hamad bin Sadaih	9098456	IX-III/02/424/VI/1987	26 Juni 1987	Bogor			Asli	298
16527	Mamad Kijwini	9109548	IX-III/03/0002/VIII/1958	01 Agustus 1958	Sukabumi			Asli	459
16528	Mamad Madkusni	9085451	IX/13/0126/III/1979	03 Maret 1979	Sukabumi			Asli	132
16529	Mamad N	9111964	IX-III/02/274/VI/1987	19 Juni 1987	Bogor			Asli	512
16530	Mamad Padma	9094768	IX-III/01/07/V/1987	5 Mei 1987	Bogor			Asli	219
16531	Mamad Sopian	9115149	IX/III-04/773/V/1989	30 Mei 1989	Cianjur			Asli	574
16532	Mamah	9085546	IX/17/0257/III/1979	08 Maret 1979	Cianjur			Asli	134
16533	Mamah	9113037	IX-III/03/0345/V/1989	31 Mei 1989	Sukabumi			Asli	535
16534	Mamah Asmanah	9111978	IX-III/04/615/V/1989	30 Mei 1989	Cianjur			Asli	513
16535	Mamah Nidah	9115166	IX-III/07/486/IV/1989	07 April 1989	Garut			Asli	574
16536	Mamah Raswi, Ny	9113057	IX-III/06/1044/V/1989	25 Mei 1989	Sumedang			Asli	536
16537	Mamah Salamah	9101892	IX-III/04/116/V/1987	04 Mei 1987	Cianjur			Asli	349

NO. URUT	NAMA	NPV	NO. PENDAFTARAN	TANGGAL PENDAFTARAN	DAERAH PENDAFTARAN	SK GELAR KEHORMATAN	TANGGAL SK GELAR KEHORMATAN	KET.	NO. JILID
16538	Mamah, Ny	9114598	IX-III/02/305/V/89	31 Mei 1989	Bogor			Asli	562
16539	Mamah, Ny.	9085879	IX/14/0052/I/1979	02 Januari 1979	Sumedang			Asli	140
16540	Mamah, Ny.	9098532	IX/III-08/287/VI/87	22 Juni 1987	Tasikmalaya			Asli	300
16541	Mamak	253365	0288/B/5/I/1958	15 Januari 1959	Serang			Asli	75
16542	Mamak bin H. Ramli	9085387	IX/II/00105/II/1979	07 Februari 1979	Serang			Asli	131
16543	Mamak Syadeli	9085386	IX/II/000721/XII/1980	16 Desember 1980	Serang			Asli	131
16544	Maman		0249/B/8/II-UL/1967	30 Nopember 1967	Bogor			Fotokopi	21
16545	Maman	9085116	IX/02/132/III/1979	21 Maret 1979	Bandung			Asli	127
16546	Maman	9085198	IX/04/224/III/1979	31 Maret 1979	Garut			Asli	128
16547	Maman	9093711	IX/14/123/V/1983	20 Mei 1983	Sumedang			Asli	207
16548	Maman	9095996	IX/III-04/239/VI/1987	25 Juni 1987	Cianjur			Fotokopi	241
16549	Maman	9096089	IX/14/0259/I/1987	29 Januari 1987	Kuningan			Asli	242
16550	Maman	9102076	IX-III/09/183/V/1987	19 Mei 1987	Ciamis			Asli	351
16551	Maman	9106903	IX/III-04/080/XI/1988	01 November 1988	Cianjur			Asli	414
16552	Maman	9111282	IX-III-06/1002/V/89	25 Mei 1989	Sumedang			Asli	494
16553	Maman	9111972	IX-III/03/0430/V/1989	31 Mei 1989	Sukabumi			Asli	513
16554	Maman	9111998	IX-III/08/1219/V/1989	31 Mei 1989	Tasikmalaya			Asli	513
16555	Maman	9113036	IX-III/03/0430/V/1989	31 Mei 1989	Sukabumi			Asli	535
16556	Maman	9115170	IX-III/07/526/IV/89	07 April 1989	Garut			Asli	574
16557	Maman	9115335	IX-III/21/632/V/1989	31 Mei 1989	Kodya Bandung			Asli	578
16558	Maman	9092275	IX/04/303/VIII/1980	31 Agustus 1980	Garut			Asli	195
16559	Maman	9102024	IX-III/07/741/III/1987	04 Maret 1987	Garut			Asli	351
16560	Maman	9109545	IX-III/02/141/V/1989	31 Mei 1989	Bogor			Asli	458
16561	Maman Abdurahman	9109588	IX/III-04/302/V/1989	25 Mei 1989	Cianjur			Asli	460
16562	Maman Ading	9113125	IX-III/09/670/IX/1988	15 September 1988	Ciamis			Asli	537
16563	Maman Ajaman	9094751	IX/02/2000/12/1983	23 Desember 1983	Bandung			Asli	219
16564	Maman Arta	9092268	IX/03/91/III/1979	07 Maret 1979	Bogor			Asli	195
16565	Maman bin Aceng	9096005	IX/III-05/556/PKRI/VI/87	3 Juni 1987	Cimahi			Asli	241
16566	Maman bin Dira	9109536	IX-III/07/361/IV/1989	03 April 1989	Garut			Asli	458
16567	Maman bin Kartobi	9098484	IX-III/03/0412/V/1987	14 Mei 1987	Sukabumi			Asli	299
16568	Maman bin Katma	9101999	IX-III/07/334/I/1987	05 Januari 1987	Garut			Asli	350

NO. URUT	NAMA	NPV	NO. PENDAFTARAN	TANGGAL PENDAFTARAN	DAERAH PENDAFTARAN	SK GELAR KEHORMATAN	TANGGAL SK GELAR KEHORMATAN	KET.	NO. JILID
16569	Maman bin Madtari	9101942	IX-III/05/699/VI/1987	22 Juni 1987	Cimahi			Asli	349
16570	Maman bin Pandi	9098501	IX/III-05/444/PKRI/IV/87	25 April 1987	Cimahi			Asli	299
16571	Maman bin Rusdi	253625	150/B/Kuv/10/XII/58	30 Desember 1958	Cianjur				78
16572	Maman bin Udjang Tjitji	115828	1603/B/Kuv/10/06/59	02 Juni 1959	Cianjur			Asli	53
16573	Maman Durachman	9085080	IX/01/1054/11/1980	20 Nopember 1980	Kota Madya Bandung			Asli	606
16574	Maman Durahman	9113151	IX-III/21/320/V/1989	31 Mei 1989	Kodya Bandung			Asli	537
16575	Maman Endang bin Intasik	9101933	IX-III/05/055/XI/1988	28 November 1988	Cimahi			Asli	349
16576	Maman Karim	9088976	IX/02/014/IV/1979	05 April 1979	Bandung			Asli	190
16577	Maman Mihardja al Rachmat Maman	9094883	IX/01/0198/8/1983	31 Agustus 1983	Bandung			Asli	222
16578	Maman S. bin Maksum	9111270	IX/III-04/541/V/89	30 Mei 1989	Cianjur			Asli	494
16579	Maman Suherman	9109550	IX-III/03/0029/X/1988	24 Oktober 1988	Sukabumi			Asli	459
16580	Maman Surahman	9111263	IX-III/03/0184/IV/1989	20 April 1989	Sukabumi			Asli	494
16581	Maman Suryaman	9085088	IX/01/1000/VII/1980	24 Juli 1980	Kodya Bandung			Asli	127
16582	Maman Suyarman	9109587	IX/III-04/301/V/1989	22 Mei 1989	Cianjur			Asli	460
16583	Maman Tjahyaman	9085042	IX/01/1117/12/1980	25 Desember 1980	Kota Madya Bandung			Asli	606
16584	Maman Wijaya bin Madkahpi	9096037	IX-III/07/665/2/1987	4 Februari 1987	Garut			Asli	241
16585	Mamat	253692	1407/B/3/III/1959	18 Maret 1959	Karawang			Asli	79
16586	Mamat	9085091	IX/02/272/III/1979	24 Maret 1979	Bandung			Asli	127
16587	Mamat	9085117	IX/02/588/XII/1979	15 Desember 1979	Bandung			Asli	127
16588	Mamat	9092847	IX/06/045/X/83	10 Oktober 1983	Kerawang			Asli	205
16589	Mamat	9098489	IX/III-05/27/PKRI/12/1986	15 Desember 1986	Cimahi			Asli	299
16590	Mamat	9106962	IX-III-06/322/XII/1988	01 Desember 1988	Sumedang			Asli	415
16591	Mamat	9111288	IX/III/10/314/V/89	30 Mei 1989	Karawang			Asli	495
16592	Mamat .S	9101926	IX-III/05/72/XII/1989	24 Desember 1989	Cimahi			Asli	349
16593	Mamat bin Alim	9113012	IX-III/02/200/V/1989	31 Mei 1989	Bogor			Asli	535
16594	Mamat bin Busro	9085400	IX/II/000780/IV/1981	29 April 1981	Serang			Asli	131
16595	Mamat bin Karsiin	9092555	IX/06/586/XII/80	09 Desember 1980	Kerawang			Asli	199
16596	Mamat bin Rasidi	9109639	IX-III/07/214/II/1989	22 Februari 1989	Garut			Asli	460
16597	Mamat bin Usen	9095969	IX-III/02/431/VI/1987	26 Juni 1987	Bogor			Asli	240

NO. URUT	NAMA	NPV	NO. PENDAFTARAN	TANGGAL PENDAFTARAN	DAERAH PENDAFTARAN	SK GELAR KEHORMATAN	TANGGAL SK GELAR KEHORMATAN	KET.	NO. JILID
16598	Mamat Jawahir	9109141	IX-III/10/134/I/1989	26 Januari 1989	Karawang			Asli	449
16599	Mamat Rahmat	9098660	IX-III/21/087/III/87	5 Maret 1987	Kodya Bandung			Asli	304
16600	Mamat Rahmat	9101961	IX-III/06/439/II/1987	10 Februari 1987	Sumedang			Asli	350
16601	Mamat Rahmat	9109662	IX/III-08/801/IV/1989	27 April 1989	Tasikmalaya			Asli	461
16602	Mamat Rahmat	9115325	IX-III/21/260/V/1989	31 Mei 1989	Kodya Bandung			Asli	578
16603	Mamat S.	9088977	IX/3/04/5/1979	31 Mei 1979	Bogor			Asli	190
16604	Mamdudin	9102119	IX-III/09/964/V/1987	19 Mei 1987	Ciamis			Asli	352
16605	Mami	9094742	IX/01/363/11/83	29 Nopember 1983	Bandung			Asli	219
16606	Mami	9101900	IX-III/04/161/V/1987	23 Mei 1987	Cianjur			Asli	349
16607	Mami	9113085	IX-III/07/764/IV/1989	07 April 1989	Garut			Asli	536
16608	Mami bin Basari	9101998	IX-III/07/333/I/1987	05 Januari 1987	Garut			Asli	350
16609	Mami bin Rosim	9113031	IX-III/03/0349/V/1989	31 Mei 1989	Sukabumi			Asli	535
16610	Mami Sukardi	253999	12/B/9/X/1958	31 Oktober 1958	Sukabumi			Asli	82
16611	Mamid		941/B/7/XII/1958	17 Desember 1958	Lebak			Fotokopi	24
16612	Mamin	9109598	III-05/181/PKRI/V/1989	30 Mei 1989	Cimahi			Asli	460
16613	Mamoen	9106997	IX/III-08/325/X/88	12 Oktober 1988	Tasikmalaya			Asli	415
16614	Mamoen bin Hadji Tamin	115934	3005/B/7/II/1959	03 Februari 1959	Lebak			Asli	54
16615	Mamuh bin Sarwat	9085549	IX/17/0398/V/1979	15 Mei 1979	Cianjur			Asli	134
16616	Mamun	253505	271/B/9/XII/1958	02 Desember 1958	Sukabumi			Asli	77
16617	Mamun	9098602	IX/14/0131/XI/86	28 Nopember 1986	Kuningan			Asli	303
16618	Mamun	9100933	IX-05/009/PKRI/VIII/88	12 Agustus 1988	Cimahi			Asli	337
16619	Mamun	9102082	IX-III/09/312/V/1987	19 Mei 1987	Ciamis			Asli	351
16620	Ma'mun	9085172	IX/04/542/XII/1980	27 Desember 1980	Garut			Asli	128
16621	Ma'mun	9085175	IX/04/515/XII/1980	27 Desember 1980	Garut			Asli	128
16622	Ma'mun	9085482	IX/13/0727/XI/1980	17 Nopember 1980	Sukabumi			Asli	133
16623	Ma'mun	9085570	IX/17/0321/IV/1979	15 April 1979	Cianjur			Asli	134
16624	Ma'mun	9096128	IX/III-16/395/II/1987	23 Februari 1987	Majalengka			Asli	243
16625	Ma'mun	9098640	IX/III-16/399/II/1987	25 Februari 1987	Majalengka			Asli	304
16626	Ma'mun	9101141	IX/III-09/1464/V/1987	19 Mei 1987	Ciamis			Asli	338

NO. URUT	NAMA	NPV	NO. PENDAFTARAN	TANGGAL PENDAFTARAN	DAERAH PENDAFTARAN	SK GELAR KEHORMATAN	TANGGAL SK GELAR KEHORMATAN	KET.	NO. JILID
16627	Ma'mun	9101986	IX-III/07/157/XI/1986	27 November 1986	Garut			Asli	350
16628	Ma'mun	9102116	IX-III/09/944/V/1987	19 Mei 1987	Ciamis			Asli	352
16629	Ma'mun	9107001	IX/III-08/366/X/88	20 Oktober 1988	Tasikmalaya			Asli	415
16630	Ma'mun	9107148	IX/III-16/185/III/1989	23 Maret 1989	Majelengka			Asli	417
16631	Ma'mun	9109625	IX-III-06/864/V/1989	25 Mei 1989	Sumedang			Asli	460
16632	Ma'mun	9115208	IX/III-08/1586/V/1989	31 Mei 1989	Tasikmalaya			Asli	575
16633	Mamun bin Amat	9115167	IX-III/07/518/IV/1989	07 April 1989	Garut			Asli	574
16634	Ma'mun bin Aup	9084448	IX/17/0040/XII/1978	02 Desember 1978	Cianjur			Asli	118
16635	Ma'mun bin Ba'i	9102007	IX-III/07/402/I/1987	12 Januari 1987	Garut			Asli	350
16636	Ma'mun bin Do'i	9113051	IX-III/04/733/V/1989	30 Mei 1989	Cianjur			Asli	535
16637	Mamun bin H. Masum	9101941	IX-III/05/698/VI/1987	22 Juni 1987	Cimahi			Asli	349
16638	Ma'mun bin H. Said	253212	353/B/7/XI/1958	29 Nopember 1958	Lebak			Asli	72
16639	Ma'mun bin H. Tarmidi	9101146	IX/III/10/104/II/1987	07 Februari 1987	Ciamis			Asli	338
16640	Ma'mun bin Madnasik	9096033	IX-III/07/635/2/1987	3 Februari 1987	Garut			Asli	241
16641	Ma'mun bin Marjuki	9088251	IX/17/623/VI/1979	27 Juni 1979	Cianjur			Asli	176
16642	Mamun Cece bin Sa'i	9087128	IX/17/0632/VI/79	30 Juni 1979	Cianjur			Asli	158
16643	Ma'mun Natamihardja	9109767	IX/III/21/076/V/1989	31 Mei 1989	Kodya Bandung			Asli	463
16644	Mamun Permadi	9109535	IX-III/01/13/V/1989	23 Mei 1989	Bogor			Asli	458
16645	Ma'mun Taufik bin Pakih	9109111	IX-III/07/339/IV/1989	01 April 1989	Garut			Asli	448
16646	Ma'mun, H.	9102079	IX-III/09/238/V/1987	19 Mei 1987	Ciamis			Asli	351
16647	Mamur	9096118	IX/III-16/234/XII/1986	4 Desember 1986	Majalengka			Asli	243
16648	Mamur	9098628	IX/III-16/219/XI/1986	25 Nopember 1986	Majalengka			Asli	303
16649	Mamur	9102158	IX-III/09/1499/V/1987	19 Mei 1987	Ciamis			Asli	353
16650	Ma'mur		1764/B/6/III/59	28 Maret 1959	Bogor			Fotokopi	17
16651	Ma'mur	253382	3357/B/3/V/1959	15 Mei 1959	Karawang			Asli	75
16652	Ma'mur bin Sanusi	9084348	IX/13/0485/IV/1979	03 April 1979	Sukabumi			Asli	116
16653	Mamur bin Tarmidi	9085596	IX/17/0136/III/1979	05 Maret 1979	Cianjur			Asli	134
16654	Ma'mur bin Tirta	9102027	IX-III/07/801/III/1987	19 Maret 1987	Garut			Asli	351
16655	Ma'mur bin Tohri	9106906	IX/III-04/139/XI/1988	26 November 1988	Cianjur			Asli	414

NO. URUT	NAMA	NPV	NO. PENDAFTARAN	TANGGAL PENDAFTARAN	DAERAH PENDAFTARAN	SK GELAR KEHORMATAN	TANGGAL SK GELAR KEHORMATAN	KET.	NO. JILID
16656	Mamura/Ranta		2390/B/7/III/59	13 Maret 1959	Lebak			Fotokopi	3
16657	Manadin bin Mad'nurki	9096032	IX-III/07/631/2/1987	3 Februari 1987	Garut			Asli	241
16658	Manaf		1386/B/6/II/59	24 Februari 1959	Pandegelang			Fotokopi	10
16659	Manah Rumanah	9102036	IX-III/07/956/V/1987	14 Mei 1987	Garut			Asli	351
16660	Manan	9085565	IX/17/515/V/1979	27 Mei 1979	Cianjur			Asli	134
16661	Manan	9115282	IX/III-16/367/VI/89	23 Juni 1989	Majalengka			Asli	577
16662	Manan Al Ma'ih bin Cara	9084325	IX.06/500/VIII/1980	20 Agustus 1980	Kerawang			Asli	116
16663	Manan bin Kantor	248131	0752/B/2/III/1959	07 Maret 1959	Bekasi			Asli	69
16664	Manan bin Sanusi	9098585	IX/III-13/21/9/1986	18 September 1986	Cirebon			Fotokopi	302
16665	Manang bin Katim	9085218	IX.06/055/III/1979	26 Maret 1979	Kerawang			Asli	129
16666	Manang bin Maja	9092649	IX/02/159/5/1983	26 Mei 1983	Bandung			Asli	201
16667	Manap	73883	1022/B/3/II/1959	11 Februari 1959	Karawang			Asli	44
16668	Manap	9085357	IX-10/0282/IX/1978	02 September 1978	Pandeglang			Asli	131
16669	Manap	9093705	IX/02/611/6/83	21 Juni 1983	Bandung			Asli	207
16670	Manap	9102055	IX-III/08/191/IX/1988	14 September 1988	Tasikmalaya			Asli	351
16671	Manap Djuhana	61285	4641/B/3/VII/1959	15 Juli 1959	Karawang			Asli	41
16672	Manap bin H. Sudjai	9092558	IX/06/065/III/1979	29 Maret 1979	Kerawang			Asli	199
16673	Manap bin Hepah	193757	2463/B/1/VI/1959	22 Juni 1959	Jawa Barat			Asli	60
16674	Manap bin Jasuta	9109765	012/III-20/VII/1988	17 Juli 1988	Lebak			Asli	463
16675	Manap bin Main		1818/B/7/I/59	06 Januari 1959	Lebak			Fotokopi	3
16676	Manap bin Namat	248187	06759/B/2/II/1959	18 Februari 1959	Bekasi			Asli	69
16677	Manap, RD.	9098815	IX/III-13/236/6/1987	11 Juni 1987	Cirebon			Asli	309
16678	Mandjul bin Tigung	84421	0125/B/2/XI/58	10 Nopember 1958	Bekasi			Asli	48
16679	Mandum Ali	9088279	IX-10/0617/IX/XI/80	30 November 1980	Pandeglang			Asli	177
16680	Mandun bin Antawijaya	9113089	IX-III/07/933/IV/1989	07 April 1989	Garut			Asli	536
16681	Mandung (Nandung) bin Bekok	253396	0571/B/2/II/1959	03 Februari 1959	Bekasi			Asli	76
16682	Mandur Umar	70289	70/E/8/V/1960	16 Mei 1960	Lho'seumawe			Asli	42
16683	Mangantar Nainggolan	9096052	IX/III-12/17/10/1986	27 Oktober 1986	Cirebon			Asli	242
16684	Mangki	73832	676/B/1/XI/1958	26 April 1959	Tangerang			Asli	43

NO. URUT	NAMA	NPV	NO. PENDAFTARAN	TANGGAL PENDAFTARAN	DAERAH PENDAFTARAN	SK GELAR KEHORMATAN	TANGGAL SK GELAR KEHORMATAN	KET.	NO. JILID
16685	Mangkok bin Ayan	9102313	IX-III/19/135/VI/1987	30 Juni 1987	Serang			Asli	354
16686	Mangkon	9098509	IX/III-05/813/PKRI/VI/87	26 Juni 1987	Cimahi			Asli	300
16687	Mangku	9088991	IX/18/-35/3/1979	19 Maret 1979	Cirebon			Asli	191
16688	Mangku	9115354	IX/III/14/1093/V/1989	31 Mei 1989	Kuningan			Asli	579
16689	Mangkudirja bin Abu Kosim	9086355	IX/12/0419/IV/1981	25 April 1981	Subang			Asli	145
16690	Mangsur		166/B/Kuv/10/01/59	02 Januari 1959	Cianjur			Fotokopi	9
16691	Mangsur							Fotokopi	11
16692	Mangsur		1204/B/19/II-UL/1967	05 Desember 1967				Fotokopi	21
16693	Mangsur	253518	1265/B/3/II/1959	28 Februari 1959	Karawang			Asli	77
16694	Mangsur	9107143	IX/III-16/136/VIII/1988	01 Agustus 1988	Majelengka			Asli	417
16695	Mangsur bin H. Madtair	239559	361/B/7/XI/58	29 Nopember 1958	Lebak			Asli	66
16696	Mangsur bin Marta	9102175	IX-III/10/245/VI/1987	15 Juni 1987	Karawang			Asli	353
16697	Mangsur bin Ritem	9084292	IX.06/329/II/1979	22 Februari 1979	Kerawang			Asli	115
16698	Manguntarji	9107040	IX/III-09/301/IX/1988	15 September 1988	Ciamis			Asli	416
16699	Manhudi	9115359	IX/III/14/1168/V/89	31 Mei 1989	Kuningan			Asli	579
16700	Mani	9115292	IX/III-16/463/III/89	5 Maret 1989	Majalengka			Asli	577
16701	Maning		1311/B/7/XII/58	27 Desember 1958	Lebak			Fotokopi	14
16702	Maning	9115177	IX-III/07/750/IV/1989	07 April 1989	Garut			Fotokopi	575
16703	Maning bin Naipang	224123	0524/B/2/I/59	24 Januari 1959	Bekasi			Asli	62
16704	Mansah		2857/B/7/II/59	01 Februari 1959	Lebak			Fotokopi	13
16705	Mansur		3996/B/6/III/59	15 Maret 1959	Pandegelang			Fotokopi	15
16706	Mansur		240/O/5/VIII/60	27 Agustus 1960				Fotokopi	21
16707	Mansur		3636/B/6/II/1959	15 Februari 1959	Pandegelang			Fotokopi	25
16708	Mansur	16362	2112/B/11/V/59	19 Juli 1959	Cirebon			Asli	35
16709	Mansur	9084476	IX/18/035/V/1981	25 Mei 1981	Cirebon			Asli	118
16710	Mansur	9085177	IX/04/579/XII/1980	27 Desember 1980	Garut			Asli	128
16711	Mansur	9085326	IX/08/0390/XII/1980	19 Desember 1980	Lebak			Asli	130
16712	Mansur	9085537	IX/16/0416/XI/1980	03 Nopember 1980	Ciamis			Asli	134
16713	Mansur	9096086	IX/14/0191/XII/1986	20 Desember 1986	Kuningan			Asli	242

NO. URUT	NAMA	NPV	NO. PENDAFTARAN	TANGGAL PENDAFTARAN	DAERAH PENDAFTARAN	SK GELAR KEHORMATAN	TANGGAL SK GELAR KEHORMATAN	KET.	NO. JILID
16714	Mansur	9098561	IX/III-09/724/V/1987	19 Mei 1987	Ciamis			Asli	301
16715	Mansur	9098566	IX/III-09/1529/V/1987	19 Mei 1987	Ciamis			Asli	301
16716	Mansur	9101960	IX-III/06/349/I/1987	20 Januari 1987	Sumedang			Asli	350
16717	Mansur	9101969	IX-III/06/928/VI/1987	05 Juni 1987	Sumedang			Asli	350
16718	Mansur	9102109	IX-III/09/823/V/1987	19 Mei 1987	Ciamis			Asli	352
16719	Mansur	9102114	IX-III/09/913/V/1987	19 Mei 1987	Ciamis			Asli	352
16720	Mansur	9102139	IX-III/09/1185/V/1987	19 Mei 1987	Ciamis			Asli	352
16721	Mansur	9102201	IX-III/13/31/VIII/1988	31 Agustus 1988	Cirebon			Asli	353
16722	Mansur	9109552	IX-III/03/0088/II/1989	15 Februari 1989	Sukabumi			Asli	459
16723	Mansur	9109716	IX/III-13/140/IV/1989	18 April 1989	Cirebon			Asli	462
16724	Mansur	9109755	IX/III-16/337/V/1989	28 Mei 1989	Majalengka			Asli	463
16725	Mansur	9114707	IX/III-13/410/V/1989	30 Mei 1989	Cirebon			Asli	564
16726	Mansur	9114718	IX/III/14/0751/V/1989	31 Mei 1989	Kuningan			Asli	565
16727	Mansur	9115279	IX/III-16/358/V/1989	20 Mei 1989	Majalengka			Asli	577
16728	Mansur		672/B/Kuv/10/03/59	15 Maret 1959	Cianjur			Fotokopi	9
16729	Mansur	260331	2877/B/6/VIII/59	02 Juli 1959	Pandegelang			Asli	89
16730	Mansur bin Abdul Malik	9112811	IX/III/19/067/IV/1989	04 April 1989	Serang			Asli	532
16731	Mansur bin Achmad Nahrowi	9115169	IX-III/07/521/IV/1989	07 April 1989	Garut			Asli	574
16732	Mansur bin Bastomi	9113153	IX-III/21/373/V/1989	31 Mei 1989	Kodya Bandung			Asli	537
16733	Mansur bin Dultasim	9102174	IX-III/10/206/VI/1987	06 Juni 1987	Karawang			Asli	353
16734	Mansur bin H. Muchamad		826/B/7XII/58	10 Desember 1958	Lebak			Fotokopi	12
16735	Mansur bin Jayalaksana	9106262	IX/III-04/184/I/1989	31 Januari 1989	Cianjur			Asli	407
16736	Mansur bin Kartim	9084298	IX.06/774/V/1981	12 Mei 1981	Kerawang			Asli	115
16737	Mansur bin Marhasim	9109635	IX-III/07/175/I/1989	05 Januari 1989	Garut			Asli	460
16738	Mansur bin Muhamad	9102173	IX-III/10/182/IV/1987	04 April 1987	Karawang			Asli	353
16739	Mansur bin Rd. Tatang, Rd.	9102838	IX/III-04/061/XII/1987	20 April 1987	Cianjur			Asli	362
16740	Mansur bin Sa'at	9107169	IX/III/19/051/I/89	03 Januari 1989	Serang			Asli	417
16741	Mansur bin Sunarta	9084270	IX/04/691/V/1981	07 Mei 1981	Garut			Asli	115
16742	Mansyoer Mardjoeki	9085056	IX/01/1098/12/1980	20 Desember 1980	Kota Madya Bandung			Asli	606

NO. URUT	NAMA	NPV	NO. PENDAFTARAN	TANGGAL PENDAFTARAN	DAERAH PENDAFTARAN	SK GELAR KEHORMATAN	TANGGAL SK GELAR KEHORMATAN	KET.	NO. JILID
16743	Mansyur	9106892	IX-III/02/132/V/1989	31 Mei 1989	Bogor			Asli	414
16744	Mansyur bin H. Apandi	9085568	IX/17/0129/II/1979	30 Februari 1979	Cianjur			Asli	134
16745	Mansyur bin Harmen	9088302	IX/11/000626/XII/79	15 Desember 1979	Serang			Asli	177
16746	Manta	98099	2374/B/9/III/1959	16 Maret 1959	Sukabumi			Asli	50
16747	Manta	248158	3677/B/16/III/1959	02 Maret 1959	Sumedang			Asli	69
16748	Manta	9088326	IX/14/0324/IV/1981	06 April 1981	Sumedang			Asli	178
16749	Manta	9094793	IX/14/549/XI/1983	24 Nopember 1983	Sumedang			Asli	220
16750	Manta	9098514	IX-III-06/184/XI/1986	13 Nopember 1986	Sumedang			Asli	300
16751	Manta	9101957	IX-III/06/184/XI/1986	13 November 1986	Sumedang			Asli	350
16752	Manta	9115150	IX-III-06/607/IV/1987	15 April 1987	Sumedang			Fotokopi	574
16753	Manta bin Ahim	9115131	IX-III/02/410/V/1989	31 Mei 1989	Bogor			Asli	574
16754	Manta bin Kota		2942/B/7/II/59	02 Februari 1959	Lebak			Fotokopi	14
16755	Manta bin Marsan		/B/7/VI/59	13 Juni 1959	Lebak			Fotokopi	14
16756	Manta bin Opoh	9111264	IX-III/03/0299/V/1989	30 Mei 1989	Sukabumi			Asli	494
16757	Manta bin Unus	9101823	IX-III/02/064/II/1987	20 Februari 1987	Bogor			Asli	348
16758	Mantas	9101958	IX-III/06/236/XII/1986	15 Desember 1986	Sumedang			Asli	350
16759	Manuel Silfanus Popal	223996	0258/B/20/XI/58	06 Nopember 1958	Kota Madya Bandung			Asli	61
16760	Manung	9098584	IX-III-11/157/VI/87	8 Juni 1987	Subang			Asli	302
16761	Manung	9102185	IX-III/2/157/VI/1987	08 Juni 1987	Subang			Asli	353
16762	Maol	9085123	IX/02/012/VI/1978	26 Juni 1978	Bandung			Asli	127
16763	Maosul	9098550	IX/III-09/432/V/1987	19 Mei 1987	Ciamis			Asli	301
16764	Maosup	9109740	IX/III/16/203/I/1989	24 Januari 1989	Majalengka			Asli	462
16765	Mara	73851	2105/B/I/IV/1959	14 April 1959	Tangerang			Asli	43
16766	Mar'ad	9111996	IX-III/08/1176/V/1989	31 Mei 1989	Tasikmalaya			Asli	513
16767	Mar'ah	9092276	IX/04/643/IV/1981	30 April 1981	Garut			Asli	195
16768	Mar'ah	9096114	IX/III-16/171/XI/1986	18 Nopember 1986	Majalengka			Asli	243
16769	Mar'ah	9102015	IX-III/07/474/I/1987	24 Januari 1987	Garut			Asli	350
16770	Mar'ah	9102122	IX-III/09/982/V/1987	19 Mei 1987	Ciamis			Asli	352
16771	Maran	254002	100/B/7/XI/1958	17 Nopember 1958	Lebak			Asli	82

NO. URUT	NAMA	NPV	NO. PENDAFTARAN	TANGGAL PENDAFTARAN	DAERAH PENDAFTARAN	SK GELAR KEHORMATAN	TANGGAL SK GELAR KEHORMATAN	KET.	NO. JILID
16772	Mar'an	160230	04805/B/20/V/59	13 Mei 1959	Kodya Bandung			Asli	55
16773	Mar'an	9106936	III-05/086/PKRI/IV/1989	06 April 1989	Cimahi			Asli	414
16774	Mar'an	9109665	IX/III-08/915/V/1989	05 Mei 1989	Tasikmalaya			Asli	461
16775	Mar'an	9111983	IX-III/06/350/XII/1988	01 Desember 1988	Sumedang			Asli	513
16776	Mar'at	9085206	IX/04/486/XII/1980	27 Desember 1980	Garut			Asli	128
16777	Marda bin Marhim	9085260	IX.06/616/XII/1980	16 Desember 1980	Kerawang			Asli	129
16778	Mardaja		1626/B/6/III/59	26 Maret 1959				Fotokopi	21
16779	Mardali		3948/B/7/VI/59	13 Juni 1959	Lebak			Fotokopi	14
16780	Mardam	9085270	IX.06/014/II/1978	01 Februari 1978	Kerawang			Asli	129
16781	Mardan	9098582	IX-III-11/25/I/1987	20 Januari 1987	Subang			Asli	302
16782	Mardan	9112017	IX/III-16/539/V/1989	7 Mei 1989	Majalengka			Asli	514
16783	Mardan bin Undi	9088239	IX/02/098/II/1979	28 Maret 1979	Bandung			Asli	176
16784	Mardi	9096107	IX/III-15/VI/136/87	20 Juni 1987	Indramayu			Asli	242
16785	Mardi	9098546	IX/III-09/286/V/1987	19 Mei 1987	Ciamis			Asli	301
16786	Mardi	9102094	IX-III/09/609/V/1987	19 Mei 1987	Ciamis			Asli	352
16787	Mardi	9106899	IX/III-04/058/X/1988	11 Oktober 1988	Cianjur			Asli	414
16788	Mardi	9106954	IX-III-06/194/IX/1988	04 September 1988	Sumedang			Asli	415
16789	Mardi	9113112	IX/III-09/130/IX/1988	15 September 1988	Ciamis			Asli	536
16790	Mardi	9113122	IX-III/09/630/IX/1988	15 September 1988	Ciamis			Asli	537
16791	Mardi	9115301	IX/III-16/569/V/1989	25 Mei 1989	Majalengka			Asli	577
16792	Mardi bin Adam	255996	0731/B/2/II/1959	26 Februari 1959	Bekasi			Asli	84
16793	Mardi bin Margoni		3250/B/8/V/1959	08 Mei 1959	Bogor			Fotokopi	6
16794	Mardin bin Gojali	9102004	IX-III/07/384/II/1987	09 Februari 1987	Garut			Asli	350
16795	Mardinah	9085354	IX-10/0572/IX/I/1980	15 Januari 1980	Pandeglang			Asli	131
16796	Mardjaja		2777/B/6/VI/1959	13 Juni 1959	Pandegelang			Fotokopi	23
16797	Mardjaja		3020/B/6/II/59	15 Februari 1959	Pandegelang			Fotokopi	23
16798	Mardjaja bin Bangka		957/B/6/II/59	02 Februari 1959	Pandegelang			Fotokopi	16
16799	Mardjaja bin Marsidin	9085394	IX/II/000773/IV/1981	29 April 1981	Serang			Asli	131
16800	Mardjan Achmad Djamak		3747/B/6/V/59	23 Mei 1959	Bogor			Fotokopi	17

NO. URUT	NAMA	NPV	NO. PENDAFTARAN	TANGGAL PENDAFTARAN	DAERAH PENDAFTARAN	SK GELAR KEHORMATAN	TANGGAL SK GELAR KEHORMATAN	KET.	NO. JILID
16801	Mardjanah Ardisasmita	253937	032/B/20/X/1958	21 Oktober 1958	Kota Madya Bandung			Asli	80
16802	Mardjasa	9085046	IX/01/1172/04/1981	15 April 1981	Kota Madya Bandung			Asli	606
16803	Mardji	9098430	IX-III/02/34/II/1987	26 Februari 1987	Bogor			Asli	297
16804	Mardjoko	70267	7653/B/15/V/59	16 Mei 1959	Bandung			Asli	42
16805	Mardjudin		1354/B/7/XII/58	27 Desember 1959	Lebak			Fotokopi	3
16806	Mardjuk		1442/B/6/III/59	09 Maret 1959	Pandegelang			Fotokopi	10
16807	Mardjuk							Fotokopi	12
16808	Mardjuk		2752/B/7/I/59	15 Januari 1959	Lebak			Fotokopi	13
16809	Mardjuk		2365/B/7/I/59	13 Januari 1959	Lebak			Fotokopi	14
16810	Mardjuk		1500/B/7/XII/58	31 Desember 1958	Lebak			Fotokopi	14
16811	Mardjuk		1329/B/7/XII/1958	27 Desember 1958	Lebak			Fotokopi	22
16812	Mardjuk	9102286	IX-III/18/140/I/1987	20 Januari 1987	Pandeglang			Asli	354
16813	Mardjuk	9112006	IX/III/14/0726/V/1989	31 Mei 1989	Kuningan			Asli	514
16814	Mardjuk bin Achmad		480/B/7/XII/59	01 Desember 1959	Lebak			Fotokopi	10
16815	Mardjuk bin Kutang		01157/B/5/IV/1959		Serang			Fotokopi	1
16816	Mardjuk bin Maiin	9106886	IX-III/02/19/XI/1988	21 November 1988	Bogor			Asli	414
16817	Mardjuk bin Musta	256202	078/B/6/I/59	01 Januari 1959	Pandegelang			Asli	88
16818	Mardjuk bin Raibun	9085408	IX/II/000421/III/1979	30 Maret 1979	Serang			Asli	132
16819	Mardjuk/Kaldam		2142/B/7/I/1959	12 Januari 1959	Lebak			Fotokopi	22
16820	Mardjuki		1861/B/6/II/59	08 Februari 1959	Pandegelang			Fotokopi	10
16821	Mardjuki	239498	148/B/6/XI/58	22 Nopember 1958	Pandegelang			Asli	65
16822	Mardjuki	9115248	IX/III-12/32/5/1989	21 Mei 1989	Cirebon			Asli	576
16823	Mardjuki	9085625	IX/18/0102/iII/1979	09 Maret 1979	Cirebon			Asli	136
16824	Mardjuki bin Bungsu	9095978	IX-III/03/0239/XI/1986	18 Nopember 1986	Sukabumi			Asli	241
16825	Mardjuki bin Djuan	9085595	IX/17/0143/III/1979	05 Maret 1979	Cianjur			Asli	134
16826	Mardjuki bin Mawi	9113011	IX-III/02/86/III/1989	16 Maret 1989	Bogor			Asli	535
16827	Mardjuki, R.	9086360	IX/12/0441/IV/1981	25 April 1981	Subang			Asli	145
16828	Mardum	9106898	IX/III-04/035/IX/1988	26 September 1988	Cianjur			Asli	414
16829	Mar'ed	166614	5040/B/16/IV/1959	04 April 1959	Sumedang			Asli	56

NO. URUT	NAMA	NPV	NO. PENDAFTARAN	TANGGAL PENDAFTARAN	DAERAH PENDAFTARAN	SK GELAR KEHORMATAN	TANGGAL SK GELAR KEHORMATAN	KET.	NO. JILID
16830	Marfuah BT. TB. Moh. Isa	9113288	IX/III/19/057/II/1989	22 Februari 1989	Serang			Asli	539
16831	Marfudin bin Robini	9098468	IX-III/03/0050/IX/86	15 September 1986	Sukabumi			Asli	298
16832	Marga	9101939	IX-III/05/592/VI/1987	08 Juni 1987	Cimahi			Asli	349
16833	Margadisastra	9102203	IX-III/13/47/X/1988	20 Oktober 1988	Cirebon			Asli	353
16834	Margani	6975	142/B/8/XII/58	04 Desember 1958	Bogor			Asli	32
16835	Margasasmita	84411	1112/B/7/XII/58	23 Desember 1958	Lebak			Asli	48
16836	Margawi		268/B/6/XII/58	08 Desember 1958	Pandegelang			Fotokopi	23
16837	Margawi bin Hasan		433/B/7/XII/59	01 Desember 1959	Lebak			Fotokopi	10
16838	Margawi bin Kasdin		930/B/7/XII/58	17 Desember 1958	Lebak			Fotokopi	13
16839	Margono	9088350	IX/18/0419/3/1979	31 Maret 1979	Cirebon			Asli	178
16840	Marha bin Koem	256171	2837/B/8/IV/59	17 April 1959	Bogor			Asli	88
16841	Marhaba bin H. Banang	9095975	IX-III/02/485/VI/1987	26 Juni 1987	Bogor			Asli	240
16842	Marhaban bin Tarim	9112018	IX/III/19/112/V/1989	30 Mei 1989	Serang			Asli	514
16843	Marhadi		661/B/14/XII/1958	22 Desember 1958				Fotokopi	21
16844	Marhadi bin Ajub	255944	286/B/Kuv/10/01/59	13 Januari 1959	Cianjur			Asli	83
16845	Marhadi bin Ilang	9115111	IX-III/02/303/V/89	31 Mei 1989	Bogor			Asli	573
16846	Marham	9098626	IX/III-16/204/XI/1986	25 Nopember 1986	Majalengka			Asli	303
16847	Marhan	9085406	IX/II/000482/III/1979	30 Maret 1979	Serang			Asli	132
16848	Marhani bin Maderus	9085318	IX/08/0290/XII/1980	19 Desember 1980	Lebak			Asli	130
16849	Marhapi	9113021	IX-III/02/240/V/1989	31 Mei 1989	Bogor			Asli	535
16850	Marhasan		/B/6/III/59	15 Maret 1959	Pandegelang			Fotokopi	16
16851	Marhidi	9085120	IX/02/697/V/1980	04 Mei 1980	Bandung			Asli	127
16852	Marhuce	9107152	IX/III-17/020/XI/1988	15 November 1988	Purwakarta			Asli	417
16853	Marhudi	9102099	IX-III/09/698/V/1987	19 Mei 1987	Ciamis			Asli	352
16854	Marhudi	9102126	IX-III/09/1007/V/1987	19 Mei 1987	Ciamis			Asli	352
16855	Marhudi	9102142	IX-III/09/1297/V/1987	19 Mei 1987	Ciamis			Asli	352
16856	Marhudi	9102148	IX-III/09/1416/V/1987	19 Mei 1987	Ciamis			Asli	352
16857	Marhudin	9106985	IX/III-08/46/VII/1988	19 Juli 1988	Tasikmalaya			Asli	415
16858	Marhudin	9106988	IX/III-08/52/VII/1988	25 Juli 1988	Tasikmalaya			Asli	415

NO. URUT	NAMA	NPV	NO. PENDAFTARAN	TANGGAL PENDAFTARAN	DAERAH PENDAFTARAN	SK GELAR KEHORMATAN	TANGGAL SK GELAR KEHORMATAN	KET.	NO. JILID
16859	Marhum		/B/7/I/59	12 Januari 1959	Lebak			Fotokopi	13
16860	Marhum	9109583	IX-III/03/0274/V/1989	29 Mei 1989	Sukabumi			Fotokkopi	460
16861	Marhum bin Djahari		2149/B/7/I/59	12 Januari 1959	Lebak			Fotokopi	13
16862	Marhuni	9109742	IX/III-16/209/IV/1989	18 April 1989	Majalengka			Asli	463
16863	Marhup	9098495	IX/III-05/286/PKRI/III/87	4 Maret 1987	Cimahi			Asli	299
16864	Marhup bin Bapak Onih	9092553	IX/13/0156/III/1979	05 Maret 1979	Sukabumi			Asli	199
16865	Mari		2399/B/Kuv/10/08/59	11 Agustus 1959	Cianjur			Fotokopi	11
16866	Mar'i		/B/7/XII/58	09 Desember 1958	Lebak			Fotokopi	10
16867	Mar'i	9098504	IX/III-05/541/PKRI/V/87	26 Mei 1987	Cimahi			Asli	299
16868	Mar'i	9098553	IX/III-09/492/V/1987	19 Mei 1987	Ciamis			Asli	301
16869	Mar'i	9098562	IX/III-09/945/V/1987	19 Mei 1987	Ciamis			Asli	301
16870	Mar'i	9101967	IX-III/06/914/VI/1987	05 Juni 1987	Sumedang			Asli	350
16871	Ma'ri	9106904	IX/III-04/101/XI/1988	10 November 1988	Cianjur			Asli	414
16872	Mari bin Arsaman		2599/B/7/I/59	15 Januari 1959	Lebak			Fotokopi	3
16873	Mar'i bin Madrosi	9088305	IX/13/0451/III/1979	30 Maret 1979	Sukabumi			Asli	177
16874	Mar'i bin Masbu	9085441	IX/13/0303/III/99	27 Maret 1979	Sukabumi			Asli	132
16875	Maria Rengkung, Ny.	9085658	IX/01/0743/III/1979	23 Maret 1979	Kodya Bandung			Asli	136
16876	Mariah	9085710	IX/02/636/XII/1979	21 Desember 1979	Bandung			Asli	137
16877	Mariah	9113113	IX/III-09/306/IX/1988	15 September 1988	Ciamis			Asli	536
16878	Mariah binti H. Asip	9109052	IX-III/02/153/V/1989	31 Mei 1989	Bogor			Asli	447
16879	Mariah binti Moch. Hatim	9102011	IX-III/07/436/I/1987	19 Januari 1987	Garut			Asli	350
16880	Mariah, Ny.	9096080	IX/III-13/335/6/1987	26 Juni 1987	Cirebon			Asli	242
16881	Mariam	9109064	IX-III/03/0124/II/1989	17 Februari 1989	Sukabumi			Asli	448
16882	Mariam binti Baya	9106910	IX/III-04/189/II/1989	06 Februari 1989	Cianjur			Asli	414
16883	Mariam binti Rasmiyah	9109691	IX/III/10/163/III/1989	20 Maret 1989	Karawang			Asli	461
16884	Mariam Mansyur	9102326	IX-III/21/145/V/1987	25 Mei 1987	Kodya Bandung			Asli	354
16885	Mariam Trisuly, Ny.	9085714	IX/02/019/VIII/1978	24 Agustus 1978	Bandung			Asli	137
16886	Mariam, Ny	9113107	IX-III/16/492/III/1989	19 Maret 1989	Majalengka			Asli	536
16887	Mariam, Ny. binti H. Jaji	9109575	IX-III/03/0197/IV/1989	28 April 1989	Sukabumi			Asli	459

NO. URUT	NAMA	NPV	NO. PENDAFTARAN	TANGGAL PENDAFTARAN	DAERAH PENDAFTARAN	SK GELAR KEHORMATAN	TANGGAL SK GELAR KEHORMATAN	KET.	NO. JILID
16888	Mariana		3890/B/6/III/59	01 Maret 1959	Pandegelang			Fotokopi	15
16889	Marida	9092302	IX/18/0305/III/1979	31 Maret 1979	Cirebon			Asli	195
16890	Marie Hartati, R.	9086282	IX/04/279/VI/1980	06 mei 1980	Garut			Asli	144
16891	Mar'ih/Makri	9098581	IX/III/10/234/VI/1987	11 Juni 1987	Karawang			Asli	302
16892	Marimah		3937/B/7/VI/59	13 Juni 1959	Lebak			Fotokopi	14
16893	Marin	9115329	IX-III/21/436/V/1989	31 Mei 1989	Kodya Bandung			Asli	578
16894	Maringga	193689	1509/B/7/XII/58	31 Desember 1958	Jawa Barat			Asli	59
16895	Marini	9102197	IX-III/13/272/VI/1987	13 Juni 1987	Cirebon			Asli	353
16896	Marip	9085372	IX-10/0661/IX/XII/1980	20 Desember 1980	Pandeglang			Asli	131
16897	Ma'ripah	9102196	IX-III/13/270/VI/1987	13 Juni 1987	Cirebon			Asli	353
16898	Mariyah binti Arsama, Nyi	9098508	IX/III-05/805/PKRI/VI/87	26 Juni 1987	Cimahi			Asli	300
16899	Mariyam, Ny.	9109638	IX-III/07/212/II/1989	20 Februari 1989	Garut			Asli	460
16900	Marja	9109679	IX/III-09/461/IX/1988	15 September 1988	Ciamis			Asli	461
16901	Marja	9115211	IX/III-08/1608/V/1989	31 Mei 1989	Tasikmalaya			Asli	575
16902	Marja	9115360	IX/III/14/1190/V/1989	31 Mei 1989	Kuningan			Asli	579
16903	Marjaji	9096010	IX-III-06/036/X/1987	5 Oktober 1986	Sumedang			Asli	241
16904	Marjan bin Mahmud	9085160	IX/03/112/III/1979	10 Maret 1979	Bogor			Asli	128
16905	Marjangga		2753/B/7/I/59	05 Januari 1959	Lebak			Fotokopi	3
16906	Marjaya	9096113	IX/III-16/166/XI/1986	18 Nopember 1986	Majalengka			Asli	243
16907	Marjaya bin Satip	9085360	IX-10/0257/IX/1978	02 September 1978	Pandeglang			Asli	131
16908	Marji	9115227	IX/III-08/1842/V/1989	31 Mei 1989	Tasikmalaya			Asli	576
16909	Marjo	9102070	IX-III/09/56/V/1987	19 Mei 1987	Ciamis			Asli	351
16910	Marjono	84434	47/C/I-1/XI/58	07 Nopember 1958	Semarang			Asli	48
16911	Marju	9115273	IX/III/14/1356/V/1989	31 Mei 1989	Kuningan			Asli	577
16912	Marjuk	9085294	IX/08/0352/XII/1980	19 Desember 1980	Lebak			Asli	130
16913	Marjuk	9085303	IX/08/0334/XII/1980	19 Desember 1980	Lebak			Asli	130
16914	Marjuk	9085311	IX/08/0235/XII/1980	19 Desember 1980	Lebak			Asli	130
16915	Marjuk	9088276	IX-10/0310/IX/1978	04 September 1978	Pandeglang			Asli	177
16916	Marjuk bin Bajih	9109701	IX/III/10/252/V/1989	22 Mei 1989	Karawang			Asli	461

NO. URUT	NAMA	NPV	NO. PENDAFTARAN	TANGGAL PENDAFTARAN	DAERAH PENDAFTARAN	SK GELAR KEHORMATAN	TANGGAL SK GELAR KEHORMATAN	KET.	NO. JILID
16917	Marjuk bin Enoh	9109051	IX-III/02/139/V/1989	31 Mei 1989	Bogor			Asli	447
16918	Marjuki	9084404	IX/13/0947/XII/1980	20 Desember 1980	Sukabumi			Asli	117
16919	Marjuki	9085575	IX/17/0637/VI/1979	30 Juni 1979	Cianjur			Asli	134
16920	Marjuki	9085621	IX/18/0802/VII/1980	01 Juli1980	Cirebon			Asli	136
16921	Marjuki	9095682	IX-III/02/478/VI/1987	26 Juni 1987	Bogor			Asli	236
16922	Marjuki	9096082	IX/14/0081/XI/1986	25 Nopember 1986	Kuningan			Asli	242
16923	Marjuki	9102086	IX-III/09/387/V/1987	19 Mei 1987	Ciamis			Asli	352
16924	Marjuki	9102151	IX-III/09/1474/V/1987	19 Mei 1987	Ciamis			Asli	353
16925	Marjuki	9107032	IX/III-09/197/IX/1988	15 September 1988	Ciamis			Asli	416
16926	Marjuki bin Durajak	9085296	IX/08/0015/XI/1978	30 Nopember 1978	Lebak			Asli	130
16927	Marjuki Marsudin	9102154	IX-III/09/1482/V/1987	19 Mei 1987	Ciamis			Asli	353
16928	Marjuni	9111310	IX/III/14/0623/V/1989	31 Mei 1989	Kuningan			Asli	495
16929	Marjusen bin H. Madsari	9095966	IX-III/02/420/VI/1987	26 Juni 1987	Bogor			Asli	240
16930	Marka	9085339	IX/09/0000006/II/1979	01 Februari 1979	Majalengka			Asli	130
16931	Marka	9088353	IX/18/0469/8/1979	03 Agustus 1979	Cirebon			Asli	178
16932	Markaban bin Mardawa	9085316	IX/08/0287/XII/1980	19 Desember 1980	Lebak			Asli	130
16933	Markali	9115262	IX/III-13/389/V/1989	30 Mei 1989	Cirebon			Asli	577
16934	Markam bin Astaka		2093/B/7/I/59	10 Januari 1959	Lebak			Fotokopi	14
16935	Markan bin Sakib	58756	678/B/7/XII/58	08 Desember 1958	Lebak			Asli	40
16936	Markana	9085610	IX/18/0952/XII/1980	06 Desember 1980	Cirebon			Asli	135
16937	Markani		1451/B/7/XII/58	10 Desember 1958	Lebak			Fotokopi	3
16938	Markasim bin Saleh	9102166	IX-III/10/127/I/1987	21 Februari 1987	Karawang			Asli	353
16939	Markat	9102176	IX-III/2/22/I/1987	20 Januari 1987	Subang			Asli	353
16940	Markaya	9085250	IX.06/083/III/1979	29 Maret 1979	Kerawang			Asli	129
16941	Markin	223999	01032/B/2/IV/59	14 April 1959	Bekasi			Asli	61
16942	Markonah binti Bahro	9095994	IX/III-04/217/VI/1987	22 Juni 1987	Cianjur			Asli	241
16943	Markoni	9115297	IX/III-16/525/IV/1989	29 April 1989	Majalengka			Asli	577
16944	Markos bin Wirasik	9096026	IX-III/07/490/I/1987	24 Januari 1987	Garut			Asli	241
16945	Markum	9098645	IX/III-16/423/III/87	12 Maret 1987	Majalengka			Asli	304

NO. URUT	NAMA	NPV	NO. PENDAFTARAN	TANGGAL PENDAFTARAN	DAERAH PENDAFTARAN	SK GELAR KEHORMATAN	TANGGAL SK GELAR KEHORMATAN	KET.	NO. JILID
16946	Markus	9112009	IX/III/14/0372/II/1987	23 Februari 1987	Kuningan			Fotokopi	514
16947	Markus Djali	9113143	IX-III/14/1024/V/1989	31 Mei 1989	Kuningan			Asli	537
16948	Markusen		626/B/6/I/59	12 Januari 1959	Pandegelang			Fotokopi	23
16949	Markusen bin Bakri	9102324	IX-III/20/076/V/1987	10 Mei 1987	Lebak			Asli	354
16950	Markusen bin Kiman	9102302	IX-III/19/080/III/1987	28 Maret 1987	Serang			Asli	354
16951	Markusen bin Mirin	9094782	IX-10/0042/V/1983	29 Mei 1983	Pandegelang			Asli	220
16952	Marlan	9085421	IX/12/0059/III/1979	20 Maret 1979	Subang			Asli	132
16953	Marlani	9085113	IX/18/0941/XII/1980	06 Desember 1980	Cirebon			Asli	127
16954	Marlani	9112005	IX/III/14/0716/V/1989	31 Mei 1989	Kuningan			Asli	514
16955	Marli bin Miskat	9107168	IX/III/19/040/XII/1988	14 Desember 1988	Serang			Asli	417
16956	Marli Sumarya	9101963	IX-III/06/844/VI/1987	05 Juni 1987	Sumedang			Asli	350
16957	Marliah	9097908	IX/III/03/003/VIII/1986	21 Agustus 1986	Sukabumi			Asli	281
16958	Marmah, Ny.	9098619	IX/III/14/0819/VI/87	26 Juni 1987	Kuningan			Asli	303
16959	Marmi	9085428	IX/12/0088/III/1979	21 Maret 1979	Subang			Asli	132
16960	Marmin	9088315	IX/13/0611/X/79	01 Oktober 1979	Sukabumi			Asli	177
16961	Marna	9096124	IX/III-16/327/I/1987	2 Januari 1987	Majalengka			Asli	243
16962	Marna	9085071	IX/01/0516/3/1979	20 Maret 1979	Kota Madya Bandung			Asli	606
16963	Marna Duslan	9111295	IX/III/14/0446/V/1989	31 Mei 1989	Kuningan			Asli	495
16964	Marnan	9098535	IX/III-08/407/VI/87	30 Juni 1987	Tasikmalaya			Asli	300
16965	Marnata	9094821	IX/III/14/0770/VI/1987	26 Juni 1987	Kuningan			Asli	221
16966	Marniya, Ny.	9096067	IX/III-13/118/I/1987	16 Januari 1987	Cirebon			Asli	242
16967	Marodin bin Murhim	9115140	IX/III-04/711/V/1989	30 Mei 1989	Cianjur			Asli	574
16968	Maronih bin Arsad		412/B/8/I/59	27 Januari 1959	Bogor			Fotokopi	17
16969	Marpi	9102100	IX-III/09/712/V/1987	19 Mei 1987	Ciamis			Asli	352
16970	Marpu bin Suarma	9106977	IX-III/07/100/X/1988	10 Oktober 1988	Garut			Asli	415
16971	Marpuah	9111312	IX/III/14/0671/V/1989	31 Mei 1989	Kuningan			Asli	495
16972	Marpuah, Ny.	9112019	IX-III/21/094/III/87	16 Maret 1987	Kodya Bandung			Asli	514
16973	Marpuan	9092560	IX/09/0213/10/1980	03 Oktober 1980	Majalengka			Asli	199
16974	Marpudin	9109061	IX-III/03/0087/II/1989	15 Februari 1989	Sukabumi			Asli	448

NO. URUT	NAMA	NPV	NO. PENDAFTARAN	TANGGAL PENDAFTARAN	DAERAH PENDAFTARAN	SK GELAR KEHORMATAN	TANGGAL SK GELAR KEHORMATAN	KET.	NO. JILID
16975	Marpudin	9115138	IX-III/03/0440/V/1989	31 Mei 1989	Sukabumi			Asli	574
16976	Marsa		1444/B/7/XII/58	29 Desember 1958	Lebak			Fotokopi	13
16977	Marsa	9109610	IX-III-06/569/IV/1989	08 April 1989	Sumedang			Asli	460
16978	Marsa bin Idi	9095971	IX-III/02/438/VI/1987	26 Juni 1987	Bogor			Asli	240
16979	Marsa bin Kayi	9113148	IX/III/19/032/XI/1988	17 November 1988	Serang			Asli	537
16980	Marsa/Alisan	250133	1119/B/6/II/1959	10 Februari 1959	Pandegelang			Asli	71
16981	Marsaad		2190/B/7/I/59	12 Januari 1959	Lebak			Fotokopi	13
16982	Marsaad bin Saidan	9085269	IX.06/475/iII/1980	18 Maret 1980	Kerawang			Asli	129
16983	Marsad		761/B/6/XII/58	12 Desember 1958	Pandegelang			Fotokopi	10
16984	Marsad		3206/B/6/III/59	15 Maret 1959	Pandegelang			Fotokopi	16
16985	Marsada		1279/B/7/XII/58	26 Desember 1958	Lebak			Fotokopi	3
16986	Marsah		345/B/6/XII/58	15 Desember 1958	Pandegelang			Fotokopi	25
16987	Marsaid		3022/B/6/II/1959	15 Februari 1959	Pandegelang			Fotokopi	25
16988	Marsaid	98137	02016/B/5/X/1959	15 Oktober 1959	Serang			Asli	51
16989	Marsaid	223998	01157/B/20/VII/58	17 Desember 1958	Kota Madya Bandung			Asli	61
16990	Marsaja bin Aspani		2860/B/7/II/59	01 Februari 1959	Lebak			Fotokopi	13
16991	Marsali bin H. Ali	9095962	IX-III/02/392/VI/1987	24 Juni 1987	Bogor			Asli	240
16992	Marsali/Arsilam		1759/B/7/I/59	05 Januari 1959	Lebak			Fotokopi	14
16993	Marsalim		2027/B/6/IV/1959	14 April 1959	Pandegelang			Fotokopi	25
16994	Marsana bin Saenan	9085246	IX.06/580/XII/1980	09 Desember 1980	Kerawang			Asli	129
16995	Marsanah		178/B/7/I/59	05 Januari 1959	Lebak			Fotokopi	3
16996	Marsawi	9101921	IX-III/04/354/VI/1987	30 Juni 1987	Cianjur			Asli	349
16997	Marsawi bin Masir		02041/B/5/X/1959	15 Oktober 1959	Serang			Fotokopi	1
16998	Marsen	9085310	IX/08/0241/XII/1980	19 Desember 1980	Lebak			Asli	130
16999	Marsian bin Ratiman	9085232	IX.06/734/XII/1980	19 Desember 1980	Kerawang			Asli	129
17000	Marsian bin Sairan	193746	1414/B/1/II/1959	02 Februari 1959	Jawa Barat			Asli	60
17001	Marsian diwakilkan anaknya Mursaid	73889	940/B/1/XII/58	23 Desember 1958	Tangerang			Asli	44
17002	Marsianah		2466/B/9/III/59	19 Maret 1959	Sukabumi			Fotokopi	4
17003	Marsid							Fotokopi	13

NO. URUT	NAMA	NPV	NO. PENDAFTARAN	TANGGAL PENDAFTARAN	DAERAH PENDAFTARAN	SK GELAR KEHORMATAN	TANGGAL SK GELAR KEHORMATAN	KET.	NO. JILID
17004	Marsidi	70261	1720/B/Kuv/10/06/59	13 Juni 1959	Cianjur			Asli	42
17005	Marsidi	9102073	IX-III/09/98/V/1987	19 Mei 1987	Ciamis			Asli	351
17006	Marsidi	9115298	IX/III-16/538/IV/1989	24 April 1989	Majalengka			Asli	577
17007	Marsidi bin Madhamri	9101889	IX-III/04/076/IV/1987	23 April 1987	Cianjur			Asli	349
17008	Marsidik	256089	283/B/6/XII/1958	10 Desember 1958	Pandegelang			Asli	86
17009	Marsidik bin Bayong	9095958	IX-III/02/53/II/1987	26 Februari 1987	Bogor			Asli	240
17010	Marsidik bin Sukarmi	9092745	IX/04/275/12/1983	29 Desember 1983	Garut			Asli	203
17011	Marsinah, Ny.	9096017	IX-III-06/496/II/1987	10 Februari 1987	Sumedang			Asli	241
17012	Marsiti bin Mahmud	9115142	IX/III-04/747/V/1989	30 Mei 1989	Cianjur			Asli	574
17013	Marsjad		2388/B/7/I/59	13 Maret 1959	Lebak			Fotokopi	3
17014	Marsono		3741/B/8/V/59	23 Mei 1959	Bogor			Fotokopi	17
17015	Marsono	9102115	IX-III/09/940/V/1987	19 Mei 1987	Ciamis			Asli	352
17016	Marsuhi	9093706	IX/07/75/VI/1983	27 Juni 1983	Kuningan			Asli	207
17017	Marsum	9101964	IX-III/06/855/VI/1987	05 Juni 1987	Sumedang			Asli	350
17018	Marsum	9107049	IX/III-09/381/IX/1988	15 September 1988	Ciamis			Asli	416
17019	Marsumi		3024/B/9/V/1959	30 Mei 1959				Fotokopi	4
17020	Marta		638/B/7/XII/58	06 Desember 1958	Lebak			Fotokopi	14
17021	Marta	255970	1778/3/IV/1959	14 April 1959	Karawang			Asli	83
17022	Marta	9085115	IX/02/599/XII/1979	21 Desember 1979	Bandung			Asli	127
17023	Marta	9085188	IX/14/0242/IV/1981	06 April 1981	Sumedang			Asli	128
17024	Marta	9085337	IX/09/0065/III/1979	31 Maret 1979	Majalengka			Asli	130
17025	Marta	9085403	IX/12/0252/VIII/1980	14 Agustus 1980	Subang			Asli	131
17026	Marta	9085514	IX/15/0060/XII/1978	09 Desember 1980	Tasikmalaya			Asli	133
17027	Marta	9096049	IX/III-12/01/9/1986	18 September 1986	Cirebon			Asli	242
17028	Marta	9096111	IX/III-16/136/XI/86	4 Nopember 1986	Majalengka			Asli	243
17029	Marta	9101970	IX-III/06/946/VI/1987	05 Juni 1987	Sumedang			Asli	350
17030	Marta	9102124	IX-III/09/991/V/1987	19 Mei 1987	Ciamis			Asli	352
17031	Marta	9102161	IX-III/18/0355/X/1986	20 Oktober 1986	Pandeglang			Asli	353
17032	Marta	9111315	IX/III-15/168/V/89	08 Mei 1989	Indramayu			Fotokopi	495

NO. URUT	NAMA	NPV	NO. PENDAFTARAN	TANGGAL PENDAFTARAN	DAERAH PENDAFTARAN	SK GELAR KEHORMATAN	TANGGAL SK GELAR KEHORMATAN	KET.	NO. JILID
17033	Marta	9111984	IX-III/06/503/III/1989	05 Maret 1989	Sumedang			Asli	513
17034	Marta	9113142	IX/III/14/0887/V/1989	31 Mei 1989	Kuningan			Asli	537
17035	Marta	9115114	IX-III/02/319/V/1989	31 Mei 1989	Bogor			Asli	573
17036	Marta	9115158	IX-III-06/1282/V/1989	30 Mei 1989	Sumedang			Asli	574
17037	Marta		69/B/3/XI/1958	15 Nopember 1958	Karawang			Fotokopi	1
17038	Marta	9106956	IX-III-06/260/XI/1988	02 November 1988	Sumedang			Asli	415
17039	Marta	9111306	IX/III/14/0597/V/1989	31 Mei 1989	Kuningan			Asli	495
17040	Marta bin Andjar	84429	1709/B/7/I/59	03 Januari 1959	Lebak			Asli	48
17041	Marta bin Asnen	9098482	IX-III/03/0347/III/1987	20 Maret 1987	Sukabumi			Asli	299
17042	Marta bin Kailan	9107057	IX/III/10/053/VIII/1988	30 Agustus 1988	Karawang			Asli	416
17043	Marta bin Karsa	9092561	IX/3/66/II/79	03 Februari 1979	Bogor			Asli	199
17044	Marta bin Karta	193699	1201/B/8/III/59	10 Maret 1959	Jawa Barat			Asli	59
17045	Marta bin Kate	9098657	IX-III-18/082/XII/86	2 Desember 1986	Pandegelang			Asli	304
17046	Marta bin Mardi	9102125	IX-III/09/992/V/1987	19 Mei 1987	Ciamis			Asli	352
17047	Marta bin Marikin	9085551	IX/17/0423/V/1979	24 Mei 1979	Cianjur			Asli	134
17048	Marta bin Saud	9098438	IX-III/02/163/IV/87	28 April 1987	Bogor			Asli	297
17049	Marta bin Wihanta	9106947	IX-III-06/108/VIII/1988	05 Agustus 1988	Sumedang			Asli	415
17050	Marta Perwata	9109762	IX/III/14/0465/V/1989	31 Mei 1989	Kuningan			Asli	463
17051	Marta Raini	9094756	IX-III/410/VI/87	24 Juni 1987	Bogor			Asli	219
17052	Marta Rohada	9096084	IX/III/14/0102/XI/1986	25 Nopember 1986	Kuningan			Asli	242
17053	Marta Saputra, Rd.	9102179	IX-III/2/47/I/1987	28 Januari 1987	Subang			Asli	353
17054	Marta Wijaya	9096013	IX-III-06/124/X/1986	5 Oktober 1986	Sumedang			Asli	241
17055	Martadiredja	253513	2887/B/3/IV/1959	28 April 1959	Karawang			Asli	77
17056	Martadjani	98124	01099/B/5/IV/1959	14 April 1959	Serang			Asli	51
17057	Martaim/Tanggok	58724	01496/B/2/VI/59	02 Juni 1959	Bekasi			Asli	40
17058	Martaip	9098612	IX/III/14/0638/V/87	7 Mei 1987	Kuningan			Asli	303
17059	Martaja	255993	2227/B/7/I/1959	12 Januari 1959	Lebak			Asli	84
17060	Martaja	9111287	IX/III/10/304/V/1989	30 Mei 1989	Karawang			Asli	495
17061	Martaja/Emle		2895/B/7/I/1959	01 Januari 1959	Lebak			Fotokopi	22

NO. URUT	NAMA	NPV	NO. PENDAFTARAN	TANGGAL PENDAFTARAN	DAERAH PENDAFTARAN	SK GELAR KEHORMATAN	TANGGAL SK GELAR KEHORMATAN	KET.	NO. JILID
17062	Martaka	248034	246/B/6/XII/1958	06 Desember 1958	Pandegelang			Asli	68
17063	Martaka	253337	216/B/7/XI/1958	24 Nopember 1958	Lebak			Asli	75
17064	Martaka bin Wahab		01683/B/5/VI/1959	10 Juni 1959	Serang			Fotokopi	1
17065	Martam	9113059	IX-III/06/1097/V/1989	25 Mei 1989	Sumedang			Asli	536
17066	Martam	9115154	IX-III-06/1178/V/1989	30 Mei 1989	Sumedang			Asli	574
17067	Martja	107319	P.1826/B/4/IV/1959	06 April 1059	Subang			Asli	52
17068	Martjana		3867/B/6/III/59	01 Maret 1959	Pandegelang			Fotokopi	15
17069	Marto	9109711	IX/III-08/996/V/1989	30 Mei 1989	Tasikmalaya			Asli	462
17070	Marto B. Jahadi	9088815	IX/12/0386/III/1981	13 Maret 1981	Subang			Asli	186
17071	Marto bin Karyowijoyo	9088337	IX/17/0684/VII/79	15 Juli 1979	Cianjur			Asli	178
17072	Marto bin Radam	9102170	IX-III/10/166/III/1987	25 Maret 1987	Karawang			Asli	353
17073	Martodikoro	9085534	IX/16/0060/X/1977	15 Oktober 1977	Ciamis			Asli	133
17074	Martomadi	84426	222/C/I-4/II/59	18 Februari 1959	Temanggung			Asli	48
17075	Martono		3980/B/15/X/1958	28 Oktober 1958	Bandung			Fotokopi	6
17076	Martudji	9085579	IX/17/0834/VII/1979	27 Juli 1979	Cianjur			Asli	134
17077	Martum bin Usman	9085430	IX/12/0157/II/1979	26 Februari 1979	Subang			Asli	132
17078	Marudan		3030/B/6/II/59	05 Februari 1959	Pandegelang			Fotokopi	10
17079	Marudin bin simin	9085381	IX/II/000728/XII/1980	19 Desember 1980	Serang			Asli	131
17080	Marulloh bin Koman		0657/B/2/II/1959	17 Februari 1959	Bekasi			Fotokopi	1
17081	Marun	9085623	IX/18/0095/III/1979	09 Maret 1979	Cirebon			Asli	136
17082	Marup		1556/B/6/III/59	07 Maret 1959	Pandegelang			Fotokopi	11
17083	Ma'rup	9102041	IX-III/08/212/V/1987	04 Mei 1987	Tasikmalaya			Asli	351
17084	Ma'rup	9109752	IX/III-16/313/V/1989	27 Mei 1989	Majalengka			Asli	463
17085	Marusin Gultom	9094745	IX/02/723/7/83	11 Juli 1983	Bandung			Asli	219
17086	Marwadi Sama'un	9084468	IX/18/0052/II/1979	20 Februari 1979	Cirebon			Asli	118
17087	Marwah	9109542	IX/III-08/961/V/1989	28 Mei 1989	Tasikmalaya			Asli	458
17088	Marwana bin Suwi	9096063	IX/III-13/02/9/1986	12 September 1986	Cirebon			Asli	242
17089	Marwi bin Amang	9113018	IX-III/02/225/V/1989	31 Mei 1989	Bogor			Asli	535
17090	Marwin	9088285	IX-10/0722/IX/XII/80	30 Desember 1980	Pandeglang			Asli	177

NO. URUT	NAMA	NPV	NO. PENDAFTARAN	TANGGAL PENDAFTARAN	DAERAH PENDAFTARAN	SK GELAR KEHORMATAN	TANGGAL SK GELAR KEHORMATAN	KET.	NO. JILID
17091	Marwita	9115337	IX/III/14/0543/V/1989	31 Mei 1989	Kuningan			Asli	578
17092	Marya	9098520	IX-III-06/350/I/87	20 Januari 1987	Sumedang			Asli	300
17093	Maryah binti Baad	9109640	IX-III/07/262/III/1989	28 Maret 1989	Garut			Asli	460
17094	Maryam binti Asim	9098007	IX/III/10/67/I/1987	13 Januari 1987	Karawang			Asli	284
17095	Maryani	9092624	IX.05/09/VII/1983	01 Juli 1983	Indramayu			Asli	201
17096	Maryasik	9115156	IX-III-06/1207/V/1989	30 Mei 1989	Sumedang			Asli	574
17097	Maryati binti H. Mahmud	9086445	IX/01/1096/XII/1980	20 Desember 1980	Kodya Bandung			Asli	146
17098	Maryo	9096046	IX/III-09/65/V/1987	19 Mei 1987	Ciamis			Asli	242
17099	Marzuki-Hidajat bin H. Saadi	248119	0487/B/2/I/1959	22 Januari 1959	Bekasi			Asli	69
17100	Mas Djakari bin Mas Madisa	9088291	IX/11/000156/II/1979	25 Februari 1979	Serang			Asli	177
17101	Mas Mariah binti bp Mas Toha, Nyi	9109704	IX/III/10/271/V/1989	29 Mei 1989	Karawang			Asli	461
17102	Mas Mohamad Adjid	9087592	IX/17/0068/I/1979	13 Januari 1979	Cianjur			Asli	164
17103	Mas Mohamad Adjid	9092562	IX/17/0068/I/79	13 Januari 1979	Cianjur			Fotokopi	199
17104	Mas O. Suheti, Nyi	9098497	IX/III-05/365/PKRI/IV/87	01 April 1987	Cimahi			Asli	299
17105	Mas Soebandi	9085391	IX/II/00052/I/1979	03 Januari 1979	Serang			Asli	131
17106	Mas Soekardie	9092746	IX/04/262/12/1983	24 Desember 1983	Garut			Asli	203
17107	Mas Sopandi bin Mas Tanu	9092288	IX/12/0107/III/1979	22 Maret 1979	Subang			Asli	195
17108	Mas Uju Atmadja binti Nurhaji	9101930	IX-III/05/237/I/1987	14 Januari 1987	Cimahi			Asli	349
17109	Mas'ad	9113124	IX-III/09/663/IX/1988	15 September 1988	Ciamis			Asli	537
17110	Masar bin Hisan	9085216	IX.06/096/III/1979	29 Maret 1979	Kerawang			Asli	129
17111	Mas'ari bin Dulsirad	9085227	IX-10/0534/IV/1979	11 April 1979	Pandeglang			Asli	129
17112	Masarip bin Sangid	9088297	IX/11/000165/II/1979	25 Februari 1979	Serang			Asli	177
17113	Masba	9115302	IX/III-16/577/V/1989	25 Mei 1989	Majalengka			Asli	577
17114	Masda	9115263	IX/III-13/396/OPY/1992	20 Mei 1992	Cirebon			Asli	577
17115	Masdani Hasibuan	8671	0354/B/20/XI/58	11 Nopember 1958	Bandung			Asli	33
17116	Masdar bin H. Soleh	9085222	IX.06/158/III/1979	30 Maret 1979	Kerawang			Asli	129
17117	Masdi	9085631	IX/18/0954/XII/1980	06 Desember 1980	Cirebon			Asli	136
17118	Masdi Kohim	9096006	IX/III-05/559/PKRI/VI/87	19 Juni 1987	Cimahi			Asli	241
17119	Masdia bin Umri	9096134	IX/III-17/97/V/1987	7 Mei 1987	Purwakarta			Asli	243

NO. URUT	NAMA	NPV	NO. PENDAFTARAN	TANGGAL PENDAFTARAN	DAERAH PENDAFTARAN	SK GELAR KEHORMATAN	TANGGAL SK GELAR KEHORMATAN	KET.	NO. JILID
17120	Masdsiro		3497/B/7/III/59	01 Maret 1959	Lebak			Fotokopi	3
17121	Masduki	166653	01093/B/5/IV/59	14 April 1959	Serang			Asli	57
17122	Masduki	9085128	IX/03/105/III/1979	10 Maret 1979	Bogor			Asli	127
17123	Masduki	9085302	IX/08/0035/XII/1978	15 Desember 1978	Lebak			Asli	130
17124	Masduki	9092296	IX/18/0675/XI/1979	27 N0pember 1979	Cirebon			Asli	195
17125	Masduki	9096109	IX/III-16/95/X/1986	18 Oktober 1986	Majalengka			Asli	243
17126	Masduki	9098554	IX/III-09/495/V/1987	19 Mei 1987	Ciamis			Asli	301
17127	Masduki	9098631	IX/III-16/228/XI/1986	25 Nopember 1986	Majalengka			Asli	303
17128	Masduki	9101161	IX/III-13/23/9/1986	18 September 1986	Cirebon			Asli	338
17129	Masduki	9102080	IX-III/09/239/V/1987	19 Mei 1987	Ciamis			Asli	351
17130	Masduki	9102150	IX-III/09/1461/V/1987	19 Mei 1987	Ciamis			Asli	353
17131	Masduki	9102181	IX-III/2/80/V/1987	21 Mei 1987	Subang			Asli	353
17132	Masduki	9109617	IX-III-06/756/V/1989	20 Mei 1989	Sumedang			Asli	460
17133	Masduki	9109629	IX-III-06/896/V/89	20 Mei 1989	Sumedang			Asli	460
17134	Masduki	9114721	IX/III/14/0874/V/1989	31 Mei 1989	Kuningan			Asli	565
17135	Masduki bin Dulsirat	9085228	IX-10/0549/IX/1979	12 September 1979	Pandeglang			Asli	129
17136	Masduki bin H. Hasan	9114613	IX-III/02/388V/1989	31 Mei 1989	Bogor			Asli	562
17137	Masduki bin Sukandi	224127	0545/B/2/I/59	30 Januari 1959	Bekasi			Asli	62
17138	Masduki bin Tinggalsari	253424	01132/B/5/IV/1959	14 April 1959	Serang			Asli	76
17139	Masduki bin Tudju	248137	04610/B/2/VI/1959	29 Juni 195	Bekasi			Asli	69
17140	Masdura		1604/B/6/III/59	25 Maret 1959	Pandegelang			Fotokopi	11
17141	Masduro	253314	13/B/6/X/1958	15 Oktober 1958	Pandegelang			Asli	74
17142	Masem bin Kanim	9109689	IX/III/10/106/XII/1990	15 September 1988	Bogor			Asli	461
17143	Masfan bin Tuban	9107165	IX/III/19/024/X/88	06 Oktober 1988	Serang			Asli	417
17144	Masfudin	48434	888/B/9/I/1959	06 Januari 1959	Sukabumi			Asli	37
17145	Mashari	9088360	IX/18/029/5/1981	15 Mei 1981	Cirebon			Asli	178
17146	Mashoeri Rahman	9085044	IX/01/1094/12/1980	20 Desember 1980	Kota Madya Bandung			Asli	606
17147	Mashud	9113060	IX-III/06/1100/V/1989	25 Mei 1989	Sumedang			Asli	536
17148	Mashudi	9096116	IX/III-16/222/XI/1986	25 Nopember 1986	Majalengka			Asli	243

NO. URUT	NAMA	NPV	NO. PENDAFTARAN	TANGGAL PENDAFTARAN	DAERAH PENDAFTARAN	SK GELAR KEHORMATAN	TANGGAL SK GELAR KEHORMATAN	KET.	NO. JILID
17149	Masiah	9098544	IX/III-09/191/V/1987	19 Mei 1987	Ciamis			Asli	301
17150	Masita	9085410	IX/12/0292/IX/1980	27 September 1980	Subang			Asli	132
17151	Masiti	9115232	IX/III-09/905/IX/1988	15 September 1988	Ciamis			Asli	576
17152	Masitoh	9109559	IX-III/03/0123/II/1989	17 Februari 1989	Sukabumi			Asli	459
17153	Masja	9107000	IX/III-08/364/X/1988	20 Oktober 1988	Tasikmalaya			Asli	415
17154	Masja bin Junasik	9098507	IX/III-05/801/PKRI/VI/87	26 Juni 1987	Cimahi			Asli	300
17155	Masjid bin Aspan	9085158	IX/03/015/IX/1978	10 September 1978	Bogor			Asli	128
17156	Maska	9092285	IX/11/000281/III/1979	20 Maret 1979	Serang			Asli	195
17157	Maskah	9115119	IX-III/02/358/V/1989	31 Mei 1989	Bogor			Asli	573
17158	Maskar bin Sarkaja		1957/B/7/I/59	08 Januari 1959	Lebak			Fotokopi	3
17159	Maski	9085424	IX/12/0044/II/1979	23 Februari 1979	Subang			Asli	132
17160	Maskum	9092754	IX/18/103/VIII/1983	03 Agustus 1983	Cirebon			Asli	203
17161	Maskun	9095956	IX/02/2125/12/1983	27 Desmber 1983	Bandung			Asli	240
17162	Maskunah, Ny.	9085724	IX/04/415/XII/1980	27 Desember 1980	Garut			Asli	137
17163	Maskur	9102207	IX-III/14/084/XI/1986	25 November 1986	Kuningan			Asli	353
17164	Masli bin Rajidi	9115176	IX-III/07/748/IV/1989	07 April 1989	Garut			Fotokopi	575
17165	Masluh	9102057	IX-III/08/204/IX/1988	20 September 1988	Tasikmalaya			Asli	351
17166	Masluh Effendi	9102155	IX-III/09/1487/V/1987	19 Mei 1987	Ciamis			Asli	353
17167	Masmin bin Masdar	9092270	IX/04/150/III/1979	28 Maret 1979	Garut			Asli	195
17168	Masna bin Badawi	9096106	IX/III-15/117/VI/87	20 Juni 1987	Indramayu			Asli	242
17169	Masna Hidayat	9098665	IX-III/21/156/VI/87	10 Juni 1987	Kodya Bandung			Asli	304
17170	Masnah Lubis, Ny.	9085687	IX/01/1180/IV/1981	20 April 1981	Kodya Bandung			Asli	137
17171	Masnan	254032	0605/B/5/II/1959	24 Februari 1959	Serang			Asli	82
17172	Masnan bin Marja	9094774	IX/04/298/12/1983	31 Desember 1983	Garut			Asli	219
17173	Masnem, Ny	9109754	IX/III-16/334/V/1989	28 Mei 1989	Majalengka			Asli	463
17174	Masngud	9107044	IX/III-09/353/IX/1988	15 September 1988	Ciamis			Asli	416
17175	Masni	9109753	IX/III-16/322/VI/1989	24 Juni 1989	Majalengka			Asli	463
17176	Masni	9115283	IX-III/16/373/II/1989	9 Februari 1989	Majalengka			Asli	577
17177	Masnin Ibrohim bin Ciang	9084302	IX.06/529/X/1980	29 Oktober 1980	Kerawang			Asli	116

NO. URUT	NAMA	NPV	NO. PENDAFTARAN	TANGGAL PENDAFTARAN	DAERAH PENDAFTARAN	SK GELAR KEHORMATAN	TANGGAL SK GELAR KEHORMATAN	KET.	NO. JILID
17178	Masnira	9085606	IX/18/0936/XII/1980	06 Desember 1980	Cirebon			Asli	135
17179	Masno	9088219	IX/18/0705/3/1979	12 Maret 1979	Cirebon			Asli	176
17180	Masno	9094817	IX/14/0291/I/1987	29 Januari 1987	Kuningan			Asli	220
17181	Masri	9098548	IX/III-09/301/V/1987	19 Mei 1987	Ciamis			Asli	301
17182	Masri	9101989	IX-III/07/213/XII/1986	03 Desember 1986	Garut			Asli	350
17183	Masri	9115187	IX-III/07/1075/IV/1989	07 April 1989	Garut			Asli	575
17184	Masria	9098498	IX/III-05/414/PKRI/IV/87	24 April 1987	Cimahi			Fotokopi	299
17185	Masria	9101935	IX-III/05/549/VI/1987	03 Juni 1987	Cimahi			Asli	349
17186	Masria	9113074	IX-III/07/539/IV/1989	07 April 1989	Garut			Asli	536
17187	Masria	9115321	IX/III/19/115/V/1989	31 Mei 1989	Serang			Asli	578
17188	Masriah	9102023	IX-III/07/738/III/1987	04 Maret 1987	Garut			Asli	351
17189	Masrik bin Nurhadi		2710/B/7/I/59	15 Januari 1959	Pandegelang			Fotokopi	10
17190	Masro bin Suhadma	9113079	IX-III/07/624/IV/1989	07 April 1989	Garut			Asli	536
17191	Masroh	9101909	IX-III/04/261/VI/1987	27 Juni 1987	Cianjur			Asli	349
17192	Masropi	9096130	IX/III-16/635/VI/87	13 Juni 1987	Majalengka			Asli	243
17193	Masrudin	9085818	IX/11/000740/XII/1980	29 Desember 1980	Serang			Asli	139
17194	Masta	9085630	IX/18/0159/III/1979	29 Maret 1979	Cirebon			Asli	136
17195	Masta bin Imin	48453	3039/B/3/V/1959	02 Mei 1959	Karawang			Asli	37
17196	Masta bin Sarean	9085214	IX.06/287/III/1979	31 Maret 1979	Kerawang			Asli	129
17197	Mastamad	9085305	IX/08/0018/XII/1978	05 Desember 1978	Lebak			Asli	130
17198	Mastari bin Abdul	9088290	IX/11/000631/XII/79	15 Desember 1979	Serang			Asli	177
17199	Mastiah, Ny.	9109607	IX-III-06/536/IV/1989	08 April 1989	Sumedang			Asli	460
17200	Mastika Mariam	9085076	IX/01/1140/3/1981	17 Maret 1981	Kota Madya Bandung			Asli	606
17201	Mastra	9094807	IX/18/052/VI/83	4 Juni 1983	Cirebon			Asli	220
17202	Mastu bin Ilong		3162/B/8/V/1959	04 Mei 1959	Bogor			Fotokopi	6
17203	Mastuni		583/B/6/I/59	10 Januari 1959	Pandegelang			Fotokopi	25
17204	Mastup bin Asik	9085101	IX/02/617/XII/1979	21 Desember 1979	Bandung			Asli	127
17205	Mastur	9084405	IX/13/0496/IV/1979	03 April 1979	Sukabumi			Asli	117
17206	Mastur	9098536	IX/III-08/412/VI/1987	30 Juni 1987	Tasikmalaya			Asli	300

NO. URUT	NAMA	NPV	NO. PENDAFTARAN	TANGGAL PENDAFTARAN	DAERAH PENDAFTARAN	SK GELAR KEHORMATAN	TANGGAL SK GELAR KEHORMATAN	KET.	NO. JILID
17207	Mastur	9109613	IX-III-06/706/V/1989	20 Mei 1989	Sumedang			Asli	460
17208	Mastur	9111292	IX/III/14/0492/V/1989	31 Mei 1989	Kuningan			Asli	495
17209	Mastur	9114758	IX-III/21/507/V/89	31 Mei 1989	Kodya Bandung			Asli	565
17210	Mastur Anwar	9094599	IX/02/988/8/1983	22 Agustus 1983	Bandung			Asli	215
17211	Mastur bin Manta	9102014	IX-III/07/471/I/1987	23 Januari 1987	Garut			Asli	350
17212	Mastur bin Nawawi	9102006	IX-III/07/400/I/1987	12 Januari 1987	Garut			Asli	350
17213	Mastura	9102192	IX-III/13/140/III/1987	02 Maret 1987	Cirebon			Asli	353
17214	Masturi	9111275	IX/III-04/567/V/89	30 Mei 1989	Cianjur			Asli	494
17215	Masturo	9111987	IX-III/08/159/IV/1987	13 April 1987	Tasikmalaya			Asli	513
17216	Mas'ud	9085345	IX/09/0157/II/1980	07 Februari 1980	Majalengka			Asli	131
17217	Mas'ud	9085464	IX/13/0190/III/1979	12 Maret 1979	Sukabumi			Asli	132
17218	Mas'ud	9085553	IX/17/0403/V/1979	15 Mei 1979	Cianjur			Asli	134
17219	Mas'ud	9101974	IX-III/06/996/VI/1987	05 Juni 1987	Sumedang			Asli	350
17220	Mas'ud	9102049	IX-III/08/465/VI/1987	30 Juni 1987	Tasikmalaya			Asli	351
17221	Mas'ud	9102149	IX-III/09/1442/V/1987	19 Mei 1987	Ciamis			Asli	353
17222	Mas'ud	9107053	IX/III-09/413/IX/1988	15 September 1988	Ciamis			Asli	416
17223	Mas'ud	9111156	IX/III/14/0602/V/89	31 Mei 1989	Kuningan			Asli	491
17224	Mas'ud	9113103	IX-III/14/1286/V/1989	31 Mei 1989	Kuningan			Asli	536
17225	Mas'ud bin H. Bedug	9088078	IX/11/000624/XI/79	12 November 1979	Serang			Asli	174
17226	Mas'ud bin Muhasan	9085255	IX.06/183/iII/1979	20 Maret 1979	Kerawang			Asli	129
17227	Mas'ud bin Saipan	9084263	IX/02/364/V/1981	13 Mei 1981	Bogor			Asli	115
17228	Mas'ud Suparman	9102046	IX-III/08/388/VI/1987	30 Juni 1987	Tasikmalaya			Asli	351
17229	Masudi	9085617	IX/18/0203/III/1979	29 Maret 1979	Cirebon			Asli	136
17230	Mas'udin	9102138	IX-III/09/1184/V/1987	19 Mei 1987	Ciamis			Asli	352
17231	Masudin Al. H. Mustopa Kamal	9094767	IX/03/559/XI/83	28 Nopember 1983	Bogor			Asli	219
17232	Masudin bin Artasik	9102017	IX-III/07/499/I/1987	24 Januari 1987	Garut			Asli	350
17233	Masum		1441/B/19/1/59	17 Januari 1959	Lebak			Fotokopi	21
17234	Masum	9085413	IX/12/0268/VIII/1980	14 Agustus 1980	Subang			Asli	132
17235	Masum	9102127	IX-III/09/1008/V/1987	19 Mei 1987	Ciamis			Asli	352

NO. URUT	NAMA	NPV	NO. PENDAFTARAN	TANGGAL PENDAFTARAN	DAERAH PENDAFTARAN	SK GELAR KEHORMATAN	TANGGAL SK GELAR KEHORMATAN	KET.	NO. JILID
17236	Masum	9107007	IX/III-08/427/XI/1988	01 November 1988	Tasikmalaya			Asli	416
17237	Masum	9111977	IX-III/04/565/V/1989	30 Mei 1989	Cianjur			Asli	513
17238	Masum	9113123	IX-III/09/660/IX/1988	15 September 1988	Ciamis			Asli	537
17239	Ma'sum	9084432	IX/16/0542/IV/1981	07 April 1981	Ciamis			Asli	118
17240	Masum bin Anam	244618	0997/B/2/IV/1959	14 April 1959	Bekasi			Asli	67
17241	Masum bin H. Gojali	9114644	IX-III/07/866/IV/1989	07 April 1989	Garut			Asli	563
17242	Masum bin Madkasih	9109636	IX-III/07/179/I/1989	10 Januari 1989	Garut			Asli	460
17243	Ma'sum bin Mail	9113020	IX-III/02/230/V/1989	31 Mei 1989	Bogor			Asli	535
17244	Ma'sum Subki	9112011	IX-III/16/375/V/1989	30 Mei 1989	Majalengka			Asli	514
17245	Ma'sum Subki	9115284	IX-III/16/375/II/89	9 Februari 1989	Majalengka			Asli	577
17246	Masumanah Omon. S, Ny	9113135	IX-III/13/321/V/1989	30 Mei 1989	Cirebon			Asli	537
17247	Masur	9113070	IX-III/07/683/IV/1989	07 April 1989	Garut			Asli	536
17248	Masuta		2343/B/6/IV/1959	14 April 1959	Pandegelang			Fotokopi	25
17249	Maswi bin Musa	9102315	IX-III/19/140/VI/1987	30 Juni 1987	Serang			Asli	354
17250	Maswi bin Siman	9102303	IX-III/19/082/III/1987	26 Maret 1987	Serang			Asli	354
17251	Masyhudi	9085635	IX/18/022/III/1979	30 Maret 1979	Cirebon			Asli	136
17252	Masykur	9106934	III-05/061/PKRI/XII/1988	23 Desember 1988	Cimahi			Asli	414
17253	Mat Atmu bin Mad Sar'i	9096027	IX-III/07/532/I/1987	26 Januari 1987	Garut			Asli	241
17254	Mat Endi	9085264	IX.06/519/X/1980	01 Oktober 1980	Kerawang			Asli	129
17255	Mat. Rahlan	9085529	IX/16/0553/IV /1981	23 April 1981	Ciamis			Asli	133
17256	Matahar bin Mubin	224010	02131/B/20/II/59	07 Februari 1959	Kota Madya Bandung			Asli	61
17257	Matali bin Abdurrahman	256123	01579/2/VI/1959	20 Juni 1959	Bekasi			Asli	87
17258	Matalih bin Abdulrahman	107339	078/B/2/XI/58	21 Nopember 1958	Bekasi			Asli	52
17259	Mates	9102165	IX-III/10/116/II/1987	16 Februari 1987	Karawang			Asli	353
17260	Matia Madjiah	84446	154/B/7/X/58	28 Oktober 1958	Tangerang			Asli	48
17261	Matno	9112003	IX/III/14/0458/V/1989	31 Mei 1989	Kuningan			Asli	514
17262	Matpati Ginting	9088221	IX/01/0378/3/1979	20 Maret 1979	Bandung			Asli	176
17263	Matrodji	9115327	IX-III/21/415/V/1989	31 Mei 1989	Kodya Bandung			Asli	578
17264	Mattali bin Dulhalim	9085245	IX.06/611/XII/1980	16 Desember 1980	Kerawang			Asli	129

NO. URUT	NAMA	NPV	NO. PENDAFTARAN	TANGGAL PENDAFTARAN	DAERAH PENDAFTARAN	SK GELAR KEHORMATAN	TANGGAL SK GELAR KEHORMATAN	KET.	NO. JILID
17265	Matuk bin Carian	9085431	IX/12/0347/II/1980	08 Februari 1980	Kerawang			Asli	132
17266	Matum	9085414	IX/12/0269/VIII/1980	14 Agustus 1980	Subang			Asli	132
17267	Maudin Hadimulya	9107065	IX/III-12/03/11/1988	26 November 1988	Cirebon			Asli	416
17268	Maudjun Ariffin Riffai	73843	693/B/14/XII/1958	10 Desember 1958	Lebak			Asli	43
17269	Maulana Ubeidi Letkol Inf.	9094802	IX/16/0374/VIII/1983	1 Agustus 1983	Cianjur			Asli	220
17270	Maun	9088339	IX/18/0568/9/1979	07 September 1979	Cirebon			Asli	178
17271	Maun	9102128	IX-III/09/1028/V/1987	19 Mei 1987	Ciamis			Asli	352
17272	Maun	9113111	IX-III/08/1365/V/1989	15 Mei 1989	Tasikmalaya			Asli	536
17273	Maun	9115247	IX/III-II/99/V/89	2 Mei 1989	Subang			Asli	576
17274	Ma'un	9085165	IX/04/017/X/1977	04 Maret 1977	Garut			Asli	128
17275	Ma'un	9088296	IX/11/000152/II/1979	25 Februari 1979	Serang			Asli	177
17276	Ma'un	9102039	IX-III/08/138/III/1987	20 Maret 1987	Tasikmalaya			Asli	351
17277	Ma'un	9107012	IX/III-08/503/XI/1988	25 November 1988	Tasikmalaya			Asli	416
17278	Ma'un	9109656	IX/III-08/723/III/1989	28 Maret 1989	Tasikmalaya			Asli	461
17279	Ma'un	9109710	IX/III-08/858/V/1989	10 Mei 1989	Tasikmalaya			Asli	462
17280	Maun bin Rasudi	9096020	IX-III/07/091/11/1986	25 Nopember 1986	Garut			Asli	241
17281	Ma'un bin Rasudi	9094777	IX/04/316/12/1983	31 Desember 1983	Garut			Asli	220
17282	Maunah	9101168	IX/III-13/317/6/1987	26 Juni 1987	Cirebon			Asli	338
17283	Ma'us	9088238	IX/02/157/III/1979	21 Maret 1979	Bandung			Asli	176
17284	Mawan bin Jaya	9088288	IX/11/000159/11/1979	25 Februari 1979	Serang			Asli	177
17285	Mawardi Zein	9092733	IX/01/066/5/83	16 Mei 1983	Kotamadya Bandung			Asli	203
17286	Mawi bin Muhamad	9092314	IX/11/000136/II/1979	25 Februari 1979	Serang			Asli	195
17287	Mawi bin Saikan	9109687	IX/III/10/106/XII/1988	12 Desember 1988	Karawang			Asli	461
17288	Mawi bin Somad	248142	863/B/8/II/1959	23 Februari 1959	Bogor			Asli	69
17289	Mawi Syawal	9115117	IX-III/02/336/V/1989	31 Mei 1989	Bogor			Asli	573
17290	Maya	9098513	IX-III-06/172/X/1986	5 Oktober 1986	Cimahi			Asli	300
17291	Maya	9111284	IX-III-08/241/VI/87	08 Juni 1987	Tasikmalaya			Fotokopi	494
17292	Mayok	9093703	IX/18/244/XII/1983	28 Desember 1983	Cirebon			Asli	207
17293	MB. Majid bin Aslin	9115234	IX/III/10/321/V/1989	30 Mei 1989	Karawang			Asli	576

NO. URUT	NAMA	NPV	NO. PENDAFTARAN	TANGGAL PENDAFTARAN	DAERAH PENDAFTARAN	SK GELAR KEHORMATAN	TANGGAL SK GELAR KEHORMATAN	KET.	NO. JILID
17294	MD. Tojib		2261/B/6/IV/1959	17 April 1959	Pandegelang			Fotokopi	25
17295	Medera I Wajan	70312	1183/O/3/VI/1959	24 Juni 1959	Singaradja			Asli	42
17296	Medi	9098510	IX/III-05/939/PKRI/VI/87	30 Juni 1987	Cimahi			Asli	300
17297	Medi	9106930	III-05/008/PKRI/VIII/88	12 Agustus 1988	Cimahi			Asli	414
17298	Medi	9107144	IX/III-16/139/XII/88	24 Desember 1988	Majelengka			Asli	417
17299	Medi	9112022	IX/III-09/788/IX/1988	15 September 1988	Ciamis			Asli	514
17300	Medi bin Madsarif	9095954	IX/02/1868/12/1983	10 Desember 1983	Bandung			Asli	240
17301	Medi bin Sukaedi	9102009	IX-III/07/427/I/1987	16 Januari 1987	Garut			Asli	350
17302	Meditono. R	9088226	IX/01/0349/3/1979	19 Maret 1979	Bandung			Asli	176
17303	Meed	9109618	IX-III-06/779/V/1989	15 Mei 1989	Sumedang			Asli	460
17304	Meidin	244634	6512/B/15/III/1959	25 Maret 1959	Bandung			Asli	67
17305	Mejed Sujana	9106935	III-05/070/PKRI/XII/1988	27 Desember 1988	Cimahi			Asli	414
17306	Meji	9106912	IX/III-04/209/II/1989	16 Februari 1989	Cianjur			Asli	414
17307	Mekon	9109653	IX/III-08/662/II/1989	18 Februari 1989	Tasikmalaya			Asli	461
17308	Melan bin Rain	9085378	IX/II/000517/III/1979	30 Maret 1979	Serang			Asli	131
17309	Melih bin Main	9109700	IX/III/10/251/V/1989	22 Mei 1989	Karawang			Asli	461
17310	Meme	9094776	IX/04/313/12/1983	31 Desember 1983	Garut			Asli	220
17311	Meme bin H. Saleh	9096021	IX-III/07/093/11/1986	25 Nopember 1986	Garut			Asli	241
17312	Memed	248152	990/B/8/III/1959	02 Maret 1959	Bogor			Asli	69
17313	Memed	250145	601/B/8/II/1959	09 Februari 1959	Bogor			Asli	71
17314	Memed	9085089	IX/02/410/VIII/1979	03 Agustus 1979	Bandung			Asli	127
17315	Memed	9085102	IX/02/715/VI/1980	18 Juni 1980	Bandung			Asli	127
17316	Memed	9085515	IX/15/031/XII/1978	09 Desember 1978	Tasikmalaya			Asli	133
17317	Memed	9085522	IX/16/0310/I/1980	15 Januari 1980	Ciamis			Asli	133
17318	Memed	9088242	IX/02/381/7/79	08 Juli 1979	Bandung			Asli	176
17319	Memed	9088252	IX/02/343/6/79	15 Juni 1979	Bandung			Asli	176
17320	Memed	9098472	IX-III/03/0139/X/1987	6 Oktober 1986	Sukabumi			Asli	299
17321	Memed	9098528	IX/III-08/108/II/87	17 Februari 1987	Tasikmalaya			Asli	300
17322	Memed	9098552	IX/III-09/487/V/1987	19 Mei 1987	Ciamis			Asli	301

NO. URUT	NAMA	NPV	NO. PENDAFTARAN	TANGGAL PENDAFTARAN	DAERAH PENDAFTARAN	SK GELAR KEHORMATAN	TANGGAL SK GELAR KEHORMATAN	KET.	NO. JILID
17323	Memed	9098565	IX/III-09/1256/V/1987	19 Mei 1987	Ciamis			Asli	301
17324	Memed	9102000	IX-III/07/335/I/1987	08 Januari 1987	Garut			Asli	350
17325	Memed	9102043	IX-III/08/247/VI/1987	08 Juni 1987	Tasikmalaya			Asli	351
17326	Memed	9102156	IX-III/09/1497/V/1987	19 Mei 1987	Ciamis			Asli	353
17327	Memed	9106959	IX-III-06/276/XI/1988	02 November 1988	Sumedang			Asli	415
17328	Memed	9106990	IX/III-08/64/VIII/1988	11 Agustus 1988	Tasikmalaya			Asli	415
17329	Memed	9107014	IX/III-08/564/XII/1988	19 Desember 1988	Tasikmalaya			Asli	416
17330	Memed	9107172	IX/III/20/0034/IV/87	15 April 1987	Lebak			Asli	417
17331	Memed	9109623	IX-III-06/835/V/1989	20 Mei 1989	Sumedang			Asli	460
17332	Memed	9109655	IX/III-08/704/III/1989	20 Maret 1989	Tasikmalaya			Asli	461
17333	Memed	9109658	IX/III-08/739/IV/1989	04 April 1989	Tasikmalaya			Asli	461
17334	Memed	9111991	IX-III/08/753/IV/1989	10 April 1989	Tasikmalaya			Asli	513
17335	Memed	9113078	IX-III/07/621/IV/1989	07 April 1989	Garut			Asli	536
17336	Memed	9115186	IX-III/07/1051/IV/1989	07 April 1989	Garut			Asli	575
17337	Memed	9115190	IX-III/07/1098/IV/1989	07 April 1989	Garut			Asli	575
17338	Memed	9115200	IX/III-08/1479/V/1989	31 Mei 1989	Tasikmalaya			Asli	575
17339	Memed	9115223	IX/III-08/1782/V/1989	31 Mei 1989	Tasikmalaya			Asli	576
17340	Memed	9115233	IX/III-09/942/IX/1988	15 September 1988	Ciamis			Asli	576
17341	Memed	9115137	IX-III/03/0437/V/1989	31 Mei 1989	Sukabumi			Asli	574
17342	Memed A.S.	9106932	III-05/027/PKRI/IX/1988	28 September 1988	Cimahi			Asli	414
17343	Memed Abdul Somad	9095976	IX-III/02/496/VI/1987	26 Juni 1987	Bogor			Asli	240
17344	Memed alias H. Tabroni bin Mas Utja	9106967	IX-III-07/004/VII/1988	05 Juli 1988	Garut			Asli	415
17345	Memed AZ. bin Abdulhalim	9107173	IX/III/20/0042/IV/87	25 April 1987	Lebak			Asli	417
17346	Memed B. Andi	9115317	IX/III-17/173/V/1989	22 Mei 1989	Purwakarta			Asli	578
17347	Memed bin H. Sara	9096145	IX/III/19/077/III/1987	26 Maret 1987	Serang			Asli	243
17348	Memed bin Ibrohim	193670	1197/B/8/III/59	10 Maret 1959	Jawa Barat			Asli	58
17349	Memed bin Karta	9085140	IX/03/67/II/1979	03 Februari 1979	Bogor			Asli	127
17350	Memed bin Mariawangsadirja	9106913	IX/III-04/204/II/1989	16 Februari 1989	Cianjur			Asli	414
17351	Memed bin Pe'i	9098477	IX-III/03/0230/XI/1986	17 Nopember 1986	Sukabumi			Asli	299

NO. URUT	NAMA	NPV	NO. PENDAFTARAN	TANGGAL PENDAFTARAN	DAERAH PENDAFTARAN	SK GELAR KEHORMATAN	TANGGAL SK GELAR KEHORMATAN	KET.	NO. JILID
17352	Memed bin Saripudin	9095965	IX-III/02/407/VI/87	24 Juni 1987	Bogor			Asli	240
17353	Memed Dihardja	9085058	IX/01/0126/12/1978	11 Juli 1978	Kota Madya Bandung			Asli	606
17354	Memed Erawan, Drs	9083548	IX/01/0619/III/1979	21 Maret 1979	Kodya Bandung			Asli	105
17355	Memed Hidayat	9094739	IX/01/059/5/83	16 Mei 1983	Bandung			Asli	219
17356	Memed Jayadirahmat	9085434	IX/13/0188/III/1979	12 Maret 1979	Sukabumi			Asli	132
17357	Memed Prawirasuta, R.	9086267	IX/03/0002/IX/1978	10 September 1978	Bogor			Asli	144
17358	Memed Setia	9098666	IX-III/21/165/VI/1987	10 Juni 1987	Kodya Bandung			Asli	304
17359	Memed Sobuna	9088980	IX/04/02/4/1979	30 April 1979	Garut			Asli	190
17360	Memed Sumantri, BA.	9098424	IX-III/01/32/VI/1987	25 Juni 1987	Bogor			Asli	297
17361	Memed Supriyatna	9088987	IX/14/0007/I/1979	02 Januari 1979	Sumedang			Asli	191
17362	Memeh, Nyi.	9096014	IX-III-06/141/X/1986	5 Oktober 1986	Sumedang			Asli	241
17363	Memen	9101975	IX-III/06/182/IX/1988	04 September 1988	Sumedang			Asli	350
17364	Memen	9115182	IX-III/07/901/iv/1989	07 April 1989	Garut			Asli	575
17365	Memen	9106953	IX-III-06/184/IX/1988	04 September 1988	Sumedang			Asli	415
17366	Memen	9109585	IX/III-04/236/III/1989	16 Maret 1989	Cianjur			Asli	460
17367	Memen bin Djayabrata	9085299	IX/08/0060/XII/1978	15 Desember 1978	Lebak			Asli	130
17368	Memen bin Tasan	9109584	IX/III-04/226/III/1989	06 Maret 1989	Cianjur			Asli	460
17369	Memen Sudarmen	9112023	IX/III-09/1072/IX/1987	19 Mei 1987	Ciamis			Asli	514
17370	Memen Suparman	9109770	IX/III/21/095/V/1989	23 Mei 1989	Kodya Bandung			Asli	463
17371	Memen Surahman	9101978	IX-III/07/053/XI/1986	19 November 1986	Garut			Asli	350
17372	Memen Sutardi bin Patma	9106940	IX/III-05/1035/PKRI/VI/87	30 Juni 1987	Cimahi			Asli	415
17373	Memok	9096104	IX/III-15/89/VI/1987	20 Juni 1987	Indramayu			Asli	242
17374	Memon	9109663	IX/III-08/831/V/1989	24 Mei 1989	Tasikmalaya			Asli	461
17375	Menah	9085801	IX/08/0284/XII/1980	19 Desember 1980	Lebak			Asli	139
17376	Meneh, Ny.	9085873	IX/14/0231/I/1979	10 Januari 1979	Sumedang			Asli	140
17377	Meneng. Surjawinata		2913/B/8/IV/59	20 April 1959	Bogor			Fotokopi	17
17378	Meon	9109670	IX/III-08/993/V/1989	30 Mei 1989	Tasikmalaya			Asli	461
17379	Merta Perwata	9096087	IX/14/0247/I/87	29 Januari 1987	Kuningan			Asli	242
17380	Merta, I Ketut	70298	1154/O/3/VI/1959	20 Juni 1959	Singaradja			Asli	42

NO. URUT	NAMA	NPV	NO. PENDAFTARAN	TANGGAL PENDAFTARAN	DAERAH PENDAFTARAN	SK GELAR KEHORMATAN	TANGGAL SK GELAR KEHORMATAN	KET.	NO. JILID
17381	Mesdi	9107150	IX/III-17/05/XI/1988	15 November 1988	Purwakarta			Asli	417
17382	Mesir bin Bidjo	253729	061/B/2/XI/1958	18 Nopember 1958	Bekasi			Asli	79
17383	Mh. Nait bin Resan	250126	4300/B/3/IV/1959	27 Juni 1959	Karawang			Asli	71
17384	Mi'ad	9106944	IX-III-06/091/VIII/1988	10 Juli 1988	Sumedang			Asli	415
17385	Mi'ad bin Armin		1927/B/9/III/59	Maret 1959	Sukabumi			Fotokopi	18
17386	Mi'ah	9113056	IX-III/06/1264/V/1989	30 Mei 1989	Sumedang			Asli	536
17387	Miah, Ny.	9096065	IX-III/01/13/VI/1987	18 Juni 1987	Bogor			Asli	242
17388	Mi'ah, Ny.	9098522	IX-III-06/518/III/1987	9 Maret 1987	Sumedang			Asli	300
17389	Mian	9085415	IX/12/0364/II/1980	08 Februari 1980	Subang			Asli	132
17390	Mian	9096011	IX-III-06/041/X/86	5 Oktober 1986	Sumedang			Asli	241
17391	Mian	9102040	IX-III/08/140/III/1987	20 Maret 1987	Tasikmalaya			Asli	351
17392	Mian bin Arbaih	224141	2334/B/9/III/59	15 April 1959	Bogor			Asli	62
17393	Mian bin Rana	193754	2483/B/I/VII/1959	06 Juli 1959	Jawa Barat			Asli	60
17394	Mian Haryono bin Said	9113098	IX-III/07/848/IV/1989	07 April 1989	Garut			Asli	536
17395	Mian Tjarmian	9111994	IX-III/08/1165/V/1989	31 Mei 1989	Tasikmalaya			Asli	513
17396	Miang bin Pradjasain	261025	3490/B/3/V/59	22 Mei 1959	Karawang			Asli	90
17397	Miarta	9098543	IX/III-09/155/V/1987	19 Mei 1987	Ciamis			Asli	301
17398	Michrob bin Roib		1829/B/8/IV/1959	01 April 1959	Bogor			Fotokopi	6
17399	Midhal Tjanggawana	9115116	IX-III/02/326/V/1989	31 Mei 1989	Bogor			Asli	573
17400	Midi	9085602	IX/18/019/V/1981	04 Mei 1979	Cirebon			Asli	135
17401	Midi	9092851	IX/17/0122/VIII/1983	01 Agustus 1983	Cianjur			Asli	205
17402	Midi	9098465	IX-III/03/0008/VIII/1986	26 Agustus 1986	Sukabumi			Asli	298
17403	Midi	9101951	IX-III/05/1096/VI/1987	30 Juni 1987	Cimahi			Asli	349
17404	Midi	9102064	IX-III/08/544/XII/1988	10 Desember 1988	Tasikmalaya			Asli	351
17405	Midi	9111974	IX-III/04/110/V/1987	01 Mei 1987	Cianjur			Asli	513
17406	Midi	9115201	IX/III-08/1490/V/1989	31 Mei 1989	Tasikmalaya			Fotokopi	575
17407	Midjon	9109715	IX/III-13/112/III/1989	16 Maret 1989	Cirebon			Asli	462
17408	Midris	70294	78/E/8/V/1960	18 Mei 1960	Lho'seumawe			Asli	42
17409	Midun bin Keman	9109699	IX/III/10/237/V/1989	19 Mei 1989	Karawang			Asli	461

NO. URUT	NAMA	NPV	NO. PENDAFTARAN	TANGGAL PENDAFTARAN	DAERAH PENDAFTARAN	SK GELAR KEHORMATAN	TANGGAL SK GELAR KEHORMATAN	KET.	NO. JILID
17410	Mien Salamah, Ny.	9098426	IX-III/07/272/1/1987	2 Januari 1987	Garut			Asli	297
17411	Mihad	9094799	IX/III-16/83/X/1986	15 Oktober 1986	Majalengka			Fotokopi	220
17412	Mihad	9098622	IX/III-16/83/X/1986	15 Oktober 1986	Majalengka			Asli	303
17413	Mihad Efendi	9094743	IX/01/421/12/83	2 Desember 1983	Bandung			Asli	219
17414	Mihalja	9115162	IX-III-06/1315/V/1989	30 Mei 1989	Sumedang			Asli	574
17415	Mihanta	9098527	IX-III-06/850/VI/87	5 Juni 1987	Sumedang			Asli	300
17416	Mihardi	9102089	IX-III/09/406/V/1987	19 Mei 1987	Ciamis			Asli	352
17417	Mihardi	9107033	IX/III-09/238/IX/1988	15 September 1988	Ciamis			Asli	416
17418	Mihardi	9113117	IX-III/09/565/IX/1988	15 September 1988	Ciamis			Asli	537
17419	Mihardi	9115108	IX/III-09/255/IX/1988	15 September 1988	Ciamis			Asli	573
17420	Mihardja	166609	5622/B/16/VI/59	04 Juni 1959	Sumedang			Asli	56
17421	Mihardja	9107017	IX/III-08/21/VI/1988	05 Juli 1988	Tasikmalaya			Asli	416
17422	Mihardja (Dardja)	9094738	IX/01/036/4/83	27 April 1983	Bandung			Asli	219
17423	Miharha	9106998	IX/III-08/338/X/1988	14 Oktober 1988	Tasikmalaya			Asli	415
17424	Miharja	9085287	IX/07/0231/XII/1980	03 Desember 1980	Kuningan			Asli	130
17425	Miharja	9093704	IX/02/855/7/1983	30 Juli 1983	Bandung			Asli	207
17426	Miharja	9094820	IX/III/14/0734/VI/87	26 Juni 1987	Kuningan			Asli	221
17427	Miharja	9096019	IX-III-06/800/VI/87	5 Juni 1987	Sumedang			Asli	241
17428	Miharja	9098611	IX/III/14/0618/V/87	6 Mei 1987	Kuningan			Asli	303
17429	Miharja	9101965	IX-III/06/869/VI/1987	05 Juni 1987	Sumedang			Asli	350
17430	Miharja	9102068	IX-III/09/07/V/1987	19 Mei 1987	Ciamis			Asli	351
17431	Miharja	9102144	IX-III/09/1322/V/1987	19 Mei 1987	Ciamis			Asli	352
17432	Miharja	9102160	IX-III/09/1605/V/1987	19 Mei 1987	Ciamis			Asli	353
17433	Miharja	9106931	III-05/019/PKRI/VIII/1988	30 Agustus 1988	Cimahi			Asli	414
17434	Miharja	9107005	IX/III-08/396/X/1988	25 Oktober 1988	Tasikmalaya			Asli	416
17435	Miharja	9107037	IX/III-09/263/IX/1988	15 September 1988	Ciamis			Asli	416
17436	Miharja	9109683	IX/III-09/531/IX/1988	15 September 1988	Ciamis			Asli	461
17437	Miharja	9113106	IX-III/14/1294/V/1989	31 Mei 1989	Kuningan			Asli	536
17438	Miharja	9115265	IX/III/14/0230/V/89	19 Mei 1989	Kuningan			Fotokopi	577

NO. URUT	NAMA	NPV	NO. PENDAFTARAN	TANGGAL PENDAFTARAN	DAERAH PENDAFTARAN	SK GELAR KEHORMATAN	TANGGAL SK GELAR KEHORMATAN	KET.	NO. JILID
17439	Miharja	9115342	IX/III/14/0758/V/1989	31 Mei 1989	Kuningan			Asli	578
17440	Miharja bin Alsani	9098525	IX-III-06/715/V/1987	4 Mei 1987	Sumedang			Asli	300
17441	Miharja bin Nata	9085099	IX/02/529/II/1979	16 Februari 1979	Bandung			Asli	127
17442	Miharta	9085530	IX/16/0071/IV/1978	20 April 1978	Ciamis			Asli	133
17443	Miharta	9094753	IX/III/14/0435/II/87	23 Februari 1987	Bandung			Asli	219
17444	Miharta	9102118	IX-III/09/956/V/1987	19 Mei 1987	Ciamis			Asli	352
17445	Miharta	9102130	IX-III/09/1074/V/1987	19 Mei 1987	Ciamis			Asli	352
17446	Miharta	9107030	IX/III-09/152/IX/1988	15 September 1988	Ciamis			Asli	416
17447	Miharta	9107036	IX/III-09/252/IX/1988	15 September 1988	Ciamis			Asli	416
17448	Miharta	9107050	IX/III-09/387/IX/1988	15 September 1988	Ciamis			Asli	416
17449	Miharta	9109680	IX/III-09/491/IX/1988	15 September 1988	Ciamis			Asli	461
17450	Miharta	9109744	IX/III-14/0463/V/1989	31 Mei 1989	Kuningan			Asli	463
17451	Miharta	9115295	IX/III-16/495/III/1989	23 Maret 1989	Majalengka			Asli	577
17452	Miharya	9101966	IX-III/06/912/VI/1987	05 Juni 1987	Sumedang			Asli	350
17453	Mihlar bin Samud	9085397	IX/II/000813/V/1981	16 Mei 1981	Serang			Asli	131
17454	Mihrob bin Roib	9101821	IX-III/02/036/II/1987	26 Februari 1987	Bogor			Asli	348
17455	Mihwan bin Djahani	73894	557/B/8/II/59	07 Februari 1959	Bogor			Asli	44
17456	Mi'i	9101956	IX-III/06/177/X/1986	05 Oktober 1986	Sumedang			Asli	350
17457	Miih al H. Suja'i	9109540	IX-III/02/113/V/1989	30 Mei 1989	Bogor			Asli	458
17458	Miin	9098493	IX/III-05/206/PKRI/I/87	13 Januari 1987	Cimahi			Asli	299
17459	Miin	9098534	IX/III-08/381/VI/87	30 Juni 1987	Tasikmalaya			Asli	300
17460	Miin	9115214	IX/III-08/1663/V/1989	31 Mei 1989	Tasikmalaya			Asli	575
17461	Miing bin Deungkleuk	253202	97/B/8/XI/1958	27 Nopember 1958	Bogor			Asli	72
17462	Miing bin Mukin		1218/B/3/II/1959	26 Februari 1959	Karawang			Fotokopi	1
17463	Miing bin Sainan		4137/B/7/VII/59	01 Juli 1959	Lebak			Fotokopi	10
17464	Mikar	9111997	IX-III/08/1183/V/1989	31 Mei 1989	Tasikmalaya			Asli	513
17465	Mikin bin Kasim	9115135	IX-III/03/0364/V/1989	31 Mei 1989	Sukabumi			Asli	574
17466	Mikin bin Kasim	9115242	IX-III/03/0364/V/1989	31 Mei 1989	Sukabumi			Fotokopi	576
17467	Milan binti H. Abd. Madjid	9085721	IX/03/023/IX/1978	10 September 1978	Bogor			Asli	137

NO. URUT	NAMA	NPV	NO. PENDAFTARAN	TANGGAL PENDAFTARAN	DAERAH PENDAFTARAN	SK GELAR KEHORMATAN	TANGGAL SK GELAR KEHORMATAN	KET.	NO. JILID
17468	Milik	9115357	IX/III/14/1147/V/1989	25 Mei 1989	Kuningan			Asli	579
17469	Miling bin Sailan	9085383	IX/II/000703/X/1980	22 Oktober 1980	Serang			Asli	131
17470	Mimi		2316/B/6/IV/1959	04 Mei 1959	Pandegelang			Fotokopi	23
17471	Mimi	9115314	IX/III/16/753/V/1989	24 Mei 1989	Majalengka			Asli	578
17472	Mimi binti Samad	9085904	IX/17/0013/XI/1978	09 Nopember 1978	Cianjur			Asli	140
17473	Mimi Dodo	9098668	IX-III/21/217/VI/1987	22 Juni 1987	Kodya Bandung			Asli	305
17474	Mimi Sukaemi	9109768	IX/III/21/088/V/1989	20 Mei 1989	Kodya Bandung			Asli	463
17475	Mimi, Ny	9113042	IX-III/03/0376/V/1989	31 Mei 1989	Sukabumi			Asli	535
17476	Mimi, Ny	9113108	IX-III/08/1282/V/1989	31 Mei 1989	Tasikmalaya			Asli	536
17477	Mimi, Ny.	9085657	IX/01/0865/XII/1979	15 Desember 1979	Kodya Bandung			Asli	136
17478	Mimi, Ny.	9106992	IX/III-08/132/IX/88	01 September 1988	Tasikmalaya			Asli	415
17479	Mimi, Ny.	9107146	IX/III-16/178/II/89	20 Februari 1989	Majelengka			Asli	417
17480	Mimih, Ny	9113099	IX-III/07/853/IV/1989	07 April 1989	Garut			Asli	536
17481	Mimin bin Wihadma	9115171	IX-III/07/553/IV/1989	07 April 1989	Garut			Fotokopi	574
17482	Mimin binti Wiranta, Ny.	9085686	IX/01/0983/VII/1980	02 Juli 1980	Kodya Bandung			Asli	137
17483	Mimin Muslimin	9085535	IX/16/0321/VI/1980	10 Juni 1980	Ciamis			Asli	133
17484	Mimin Suparmi, Ny	9112748	IX-III/03/366/V/1989	31 Mei 1989	Sukabumi			Asli	531
17485	Mimin, Ny.	9085684	IX/01/1228/V/1981	05 Mei 1981	Kodya Bandung			Asli	137
17486	Miming	9106933	III-05/032/PKRI/IX/1988	30 September 1988	Cimahi			Asli	414
17487	Miming Suhermini	9102075	IX-III/09/143/V/1987	19 Mei 1987	Ciamis			Asli	351
17488	Miming. Ny	9088341	IX/18/0465/3/1979	31 Maret 1979	Cirebon			Asli	178
17489	Mimit binti Mas Tanu	9092289	IX/12/0109/III/1979	22 Maret 1979	Subang			Asli	195
17490	Mina	256115	2744/B/Kuv/10/08/59	27 Agustus 1959	Cianjur			Asli	86
17491	Minah		2246/B/Kuv/10/08/59	05 Agustus 1959	Cianjur			Fotokopi	9
17492	Minah, Ny.	9109602	IX-III-06/434/II/1989	07 Februari 1989	Sumedang			Asli	460
17493	Minal	48397	0518/B/2/I/59	24 Januari 1959	Bekasi			Asli	36
17494	Minan		1137/B/3/II/1959	19 Februari 1959	Karawang			Fotokopi	1
17495	Minan	9085233	IX.06/726/XII/1980	19 Desember 1980	Kerawang			Asli	129
17496	Minan	9096090	IX/14/0283/I/87	29 Januari 1987	Kuningan			Asli	242

NO. URUT	NAMA	NPV	NO. PENDAFTARAN	TANGGAL PENDAFTARAN	DAERAH PENDAFTARAN	SK GELAR KEHORMATAN	TANGGAL SK GELAR KEHORMATAN	KET.	NO. JILID
17497	Minan	9098483	IX-III/03/0349/III/1987	20 Maret 1987	Sukabumi			Asli	299
17498	Minan	9113050	IX-III/04/730/V/1989	30 Mei 1989	Cianjur			Asli	535
17499	Minan bin Mican	9085272	IX.06/364/XII/1979	14 Desember1979	Kerawang			Asli	129
17500	Minan bin Rasmin	84418	0117/B/2/XI/58	10 Nopember 1958	Bekasi			Asli	48
17501	Mindar	9102134	IX-III/09/1104/V/1987	19 Mei 1987	Ciamis			Asli	352
17502	Minggu		1289/B/7/XII/58	29 Desember 1958	Lebak			Fotokopi	14
17503	Minggu bin Ardjiman	9085396	IX/II/000783/IV/1981	29 April 1981	Serang			Asli	131
17504	Minggu bin Umar	9109760	IX/III-19/077/V/1989	25 Mei 1989	Serang			Asli	463
17505	Minha	9102145	IX-III/09/1355/V/1987	19 Mei 1987	Ciamis			Asli	352
17506	Mini	9111313	IX/III/14/0672/V/1989	31 Mei 1989	Kuningan			Asli	495
17507	Mini	9115300	IX/III-16/563/V/1989	20 Mei 1989	Majalengka			Asli	577
17508	Minin	9109544	IX-III/02/135/V/1989	31 Mei 1989	Bogor			Asli	458
17509	Minosuckrio bin Sopawiro	48423	1093/B/9/I/1959	15 Januari 1959	Sukabumi			Asli	37
17510	Minot bin Sailan	9085253	IX.06/108/III/1979	29 Maret 1979	Kerawang			Asli	129
17511	Minta	9092651	IX/02/517/6/1983	12 Juni 1983	Bandung			Asli	201
17512	Minta	9107002	IX/III-08/371/X/1988	20 Oktober 1988	Tasikmalaya			Asli	415
17513	Minta	9109759	IX/III-17/143/V/1989	15 Mei 1989	Purwakarta			Asli	463
17514	Minta	9111296	IX/III/14/0472/V/1989	31 Mei 1989	Kuningan			Asli	495
17515	Minta	9113019	IX-III/02/229/V/1989	31 Mei 1989	Bogor			Asli	535
17516	Minta bin Nurhadi	9109644	IX-III/07/354/IV/1989	03 April 1989	Kuningan			Asli	460
17517	Minta bin Rumsah	9096132	IX/III-17/11/XI/1986	10 Nopember 1986	Purwakarta			Asli	243
17518	Minta Sianturi	9088361	IX/18/0797/6/80	23 Juni 1980	Cirebon			Asli	178
17519	Minta Suminta	9085513	IX/13/0056/I/1979	02 Januari 1979	Sumedang			Asli	133
17520	Mintaperwata	9093708	IX/07/318/IX/1983	26 September 1983	Kuningan			Asli	207
17521	Mintarsih	9085105	IX/02/690/IV/1980	16 April 1980	Bandung			Asli	127
17522	Mintarsih	9085871	IX/14/0217/I/1979	10 Januari 1979	Sumedang			Asli	140
17523	Mintarsih	9085872	IX/14/0101/I/1979	10 Januari 1979	Sumedang			Asli	140
17524	Mintarsih	9098476	IX-III/03/0216/XI/1986	13 Nopember 1986	Sukabumi			Asli	299
17525	Mintarsih	9102101	IX-III/09/727/V/1987	19 Mei 1987	Ciamis			Asli	352

NO. URUT	NAMA	NPV	NO. PENDAFTARAN	TANGGAL PENDAFTARAN	DAERAH PENDAFTARAN	SK GELAR KEHORMATAN	TANGGAL SK GELAR KEHORMATAN	KET.	NO. JILID
17526	Mintarsih	9115315	IX/III-16/774/V/1989	25 Mei 1989	Majalengka			Asli	578
17527	Mintarsih bin Winta	9109764	041/III-20/VII/1988	16 Februari 1990	Bogor			Asli	463
17528	Mintarsih binti Hanapi	9113039	IX-III/03/0354/V/1989	31 Mei 1989	Sukabumi			Asli	535
17529	Mintarsih Resmin binti H. Tosin	9109632	IX-III/07/133/XI/1988	17 November 1988	Garut			Asli	460
17530	Mintarsih, Ny	9115181	IX-III/07/870/IV/1989	07 April 1989	Garut			Asli	575
17531	Mintarsih, Ny.	9085647	IX/01/0130/VII/1978	27 Juli 1978	Kodya Bandung			Asli	136
17532	Mintarsih, Nyi H.	9094789	IX/13/0077/VIII/83	8 Agustus 1983	Sukabumi			Asli	220
17533	Mintauli Silitonga	9102328	IX-III/21/246/VI/1987	22 Juni 1987	Kodya Bandung			Asli	354
17534	Mintawijaya	9102077	IX-III/09/221/V/1987	19 Mei 1987	Ciamis			Asli	351
17535	Mintong	9098452	IX-III/02/381/VI/87	24 Juni 1987	Bogor			Asli	298
17536	Mintong bin Miin	9085143	IX/03/207/III/1980	18 Maret 1980	Bogor			Asli	127
17537	Minun bin Asnen	9106883	IX-III/02/X/1988	25 Oktober 1988	Bogor			Asli	414
17538	Mioh (Ahli Waris K. Kardimin)	9088964	IX/16/217/V/1979	01 Mei 1979	Ciamis			Asli	190
17539	Mi'ong	9096133	IX/III-17/90/IV/1987	20 April 1987	Purwakarta			Asli	243
17540	Miong bin Kamiin	9102169	IX-III/10/164/III/1987	24 Maret 1987	Karawang			Asli	353
17541	Miptahudin bin H. Hasanudin		2170/B/Kuv/10/07/59	28 Juli 1959	Cianjur			Fotokopi	11
17542	Mir'ad	9106970	IX-III-07/031/VII/1988	19 Juli 1988	Garut			Asli	415
17543	Miran	9085062	IX/01/0250/3/1979	03 Maret 1979	Kota Madya Bandung			Asli	606
17544	Miran bin Pian	9113016	IX-III/02/215/V/1989	31 Mei 1989	Bogor			Asli	535
17545	Mirdjaja bin Mirkasan		684/B/6/I/59	16 Januari 1959	Pandegelang			Fotokopi	25
17546	Mirja	9113120	IX/III-09/604/IX/1988	15 September 1988	Ciamis			Asli	537
17547	Mirja bin Abd. Kadir	9115320	IX/III/19/078/III/1987	26 Maret 1987	Serang			Fotokopi	578
17548	Mirna	9106950	IX-III-06/128/VIII/1988	05 Agustus 1988	Sumedang			Asli	415
17549	Mirsa	9106941	IX-III-06/011/VI/1988	15 Juni 1988	Sumedang			Asli	415
17550	Mirta		2197/B/16/I/1959	22 Januari 1959	Sumedang			Fotokopi	21
17551	Mirta		2327/B/16/I/1959	26 Januari 1959	Sumedang			Fotokopi	21
17552	Mirta	9098615	IX/III/14/0697/VI/87	16 Juni 1987	Kuningan			Asli	303
17553	Mirta	9106957	IX-III-06/268/XI/1988	02 November 1988	Sumedang			Asli	415
17554	Mirta	9109747	IX/III-16/252/V/1989	06 Mei 1989	Majalengka			Asli	463

NO. URUT	NAMA	NPV	NO. PENDAFTARAN	TANGGAL PENDAFTARAN	DAERAH PENDAFTARAN	SK GELAR KEHORMATAN	TANGGAL SK GELAR KEHORMATAN	KET.	NO. JILID
17555	Mirta bin Bandai	9098439	IX-III/02/168/V/1987	5 Mei 1987	Bogor			Asli	297
17556	Mirta bin Imras		1275/B/9/1/1959	27 Januari 1959	Sukabumi			Fotokopi	18
17557	Mirta bin Kamen	9085262	IX.06/557/XI/1980	12 Nopember 1980	Kerawang			Asli	129
17558	Mirta bin Mistam	9102091	IX-III/09/541/V/1987	19 Mei 1987	Ciamis			Asli	352
17559	Mirta Sujana	9085166	IX/04/612/XII/1980	27 Desember 1980	Garut			Asli	128
17560	Mirun	9102071	IX-III/09/80/V/1987	19 Mei 1987	Ciamis			Asli	351
17561	Miryo	9113131	IX-III/09/856/IX/1988	15 September 1988	Ciamis			Asli	537
17562	Misa	9092303	IX/18/0449/III/1979	31 Maret 1979	Cirebon			Asli	195
17563	Misa	9109608	IX-III-06/553/IV/1989	08 April 1989	Sumedang			Asli	460
17564	Misa	9113055	IX-III/06/1024/V/1989	25 Mei 1989	Sumedang			Asli	536
17565	Misa	9115198	IX/III-08/1436/V/1989	31 Mei 1989	Tasikmalaya			Asli	575
17566	Misa bin Anirin	9115121	IX-III/02/363/V/1989	31 Mei 1989	Bogor			Asli	573
17567	Misa Sarip	9113052	IX-III/06/1147/V/1989	25 Mei 1989	Sumedang			Asli	536
17568	Misa Sarip	9113063	IX-III-06/1147/V/1989	25 Mei 1989	Sumedang			Asli	536
17569	Mis'a, Ny	9115280	IX/III-16/359/V/1989	20 Mei 1989	Majalengka			Asli	577
17570	Mis'ad	248068	P.3307/B/4/VII/1959	15 Juli 1959	Purwakarta			Asli	68
17571	Mis'ad	9085509	IX/14/0192/I/1979	10 Januari 1979	Sumedang			Asli	133
17572	Mis'ad	9113091	IX-III/07/971/IV/1989	07 April 1989	Garut			Asli	536
17573	Mis'ah	9113065	IX-III/06/1223/V/1989	30 Mei 1989	Sumedang			Asli	536
17574	Mis'an	9096000	IX/III-05/76/PKRI/12/86	24 Desember 1986	Cimahi			Asli	241
17575	Mis'an	9109673	IX/III-08/1065/V/1989	30 Mei 1989	Tasikmalaya			Asli	461
17576	Mis'an	9111999	IX-III/08/1222/V/1989	31 Mei 1989	Tasikmalaya			Asli	513
17577	Misan (Djereng)	48459	01724/B/2/VII/1959	09 Juli 1959	Bekasi			Asli	37
17578	Misan bin Kiran	9085133	IX/03/173/X/1979	23 Oktober 1979	Serang			Asli	127
17579	Misan bin Senan	9115127	IX-III/02/383/V/1989	31 Mei 1989	Bogor			Asli	573
17580	Misan/ Ungkut	54438	01521/B/2/VI/1959	06 Juni 1959	Bekasi			Asli	38
17581	Misar bin Kemin	224174	0414/B/2/I/59	12 Januari 1959	Bekasi			Asli	63
17582	Misba	9085604	IX/18/021/V/1981	04 Mei 1981	Cirebon			Asli	135
17583	Misbach bin Dasman	9111290	IX/III-13/237/V/1989	30 Mei 1989	Karawang			Asli	495
17584	Misbah	256018	1613/B/9/II/1959	18 Februari 1959	Sukabumi			Asli	84

NO. URUT	NAMA	NPV	NO. PENDAFTARAN	TANGGAL PENDAFTARAN	DAERAH PENDAFTARAN	SK GELAR KEHORMATAN	TANGGAL SK GELAR KEHORMATAN	KET.	NO. JILID
17585	Misbah	9085566	IX/17/0333/IV/1979	15 April 1979	Cianjur			Asli	134
17586	Misbah	9088973	IX/02/009/VIII/1980	27 Agustus 1980	Bandung			Asli	190
17587	Misbah	9102038	IX-III/08/117/III/1987	16 Maret 1987	Tasikmalaya			Asli	351
17588	Misbah bin H. Bakur	9112758	IX-III/04/723/V/1989	30 Mei 1989	Cianjur			Asli	531
17589	Misbah bin Suhani	9113032	IX-III/03/0350/V/1989	31 Mei 1989	Sukabumi			Asli	535
17590	Misbak bin Ardaman	253272	546/B/7/XII/1958	02 Desember 1958	Lebak			Asli	73
17591	Misbak bin Mulani	9107067	IX/III-13/03/VIII/1988	10 Agustus 1988	Cirebon			Asli	416
17592	Misda	9115338	IX/III/14/0700/V/89	31 Mei 1989	Kuningan			Asli	578
17593	Misda alias Pitung	9096061	IX/III-12/75/6/1987	20 Juni 1987	Cirebon			Asli	242
17594	Misdi	9106994	IX/III-08/142/IX/88	05 September 1988	Tasikmalaya			Asli	415
17595	Misdja	9096112	IX/III-16/163/XI/1986	4 Nopember 1986	Majalengka			Asli	243
17596	Misdja bin Djawar	9102183	IX-III/2/118/VI/1987	08 Juni 1987	Subang			Asli	353
17597	Misdja bin Durahim		1519/B/8/III/59	21 Maret 1959	Bogor			Fotokopi	17
17598	Misdja bin Kasmin	248263	01047/B/9/IV/1959	14 April 1959	Sukabumi			Asli	70
17599	Misdja bin Samadi		1519/B/6/III/59	20 Maret 1959	Pandegelang			Fotokopi	11
17600	Misdja bin Saripan	9102281	IX-III/18/056/X/1986	20 Oktober 1986	Pandeglang			Asli	354
17601	Misdja E.	9088975	IX/02/016/IV/1979	05 April 1979	Bandung			Asli	190
17602	Misdjan	9085289	IX/07/0258/XII/1980	26 Desember 1980	Kuningan			Asli	130
17603	Misdjan	9085436	IX/18/0104/iII/1979	12 Maret 1979	Cirebon			Asli	132
17604	Misdjan	9088990	IX/16/210/V/1979	09 Mei 1979	Ciamis			Asli	191
17605	Misdjaya bin Arban	9102284	IX-III/18/100/XII/1986	29 Desember 1986	Pandeglang			Asli	354
17606	Misdjum	9096004	IX/III-05/467/PKRI/IV/87	27 April 1987	Cimahi			Asli	241
17607	Mis'en	9102065	IX-III/08/612/I/1989	26 Januari 1989	Tasikmalaya			Asli	351
17608	Misi b. Kikis		1458/B/8/III/59	20 Maret 1959	Bogor			Fotokopi	17
17609	Misja	9101971	IX-III/06/954/VI/1987	05 Juni 1987	Sumedang			Asli	350
17610	Misja	9109675	IX/III-08/1077/V/1989	31 Mei 1989	Tasikmalaya			Asli	461
17611	Misja Jatma	9101937	IX-III/05/575/VI/1987	13 Juni 1987	Cimahi			Asli	349
17612	Misjan	9094816	IX/14/0049/XI/1986	7 Nopember 1986	Kuningan			Asli	220
17613	Misjan	9098526	IX-III-06/784/V/87	4 Mei 1987	Sumedang			Asli	300
17614	Misjar	9100986	IX/III-08/927/V/1989	29 Mei 1989	Tasikmalaya			Asli	336
17615	Misjra bin Harip	9113046	IX-III/03/0421/V/1989	31 Mei 1989	Sukabumi			Asli	535

NO. URUT	NAMA	NPV	NO. PENDAFTARAN	TANGGAL PENDAFTARAN	DAERAH PENDAFTARAN	SK GELAR KEHORMATAN	TANGGAL SK GELAR KEHORMATAN	KET.	NO. JILID
17616	Misju bin Saelan	9085212	IX-06/095/III/1979	29 Maret 1979	Kerawang			Asli	129
17617	Miska		289/B/6/XII/58	10 Desember 1958	Pandegelang			Fotokopi	25
17618	Miska	253282	184/B/8/XII/1958	13 Desember 1958	Bogor			Asli	73
17619	Miska	9115230	IX/III-09/881/IX/1988	15 September 1988	Ciamis			Asli	576
17620	Miska bin H. Madrais	9092281	IX-10/0550/X/1979	05 Oktober 1979	Pandeglang			Asli	195
17621	Miska bin Wasman	9115249	IX/III-13/187/V/1989	17 Mei 1989	Cirebon			Asli	576
17622	Miska. S	9115115	IX-III/02/324/V/1989	31 Mei 1989	Bogor			Asli	573
17623	Miskad	9096057	IX/III-12/48/4/1987	20 April 1987	Cirebon			Asli	242
17624	Miskad bin Sabihin	9085247	IX.06/581/XII/1981	09 Desember 1980	Kerawang			Asli	129
17625	Miskadi	9085432	IX/12/0100/III/1979	22 Maret 1979	Subang			Asli	132
17626	Miskal bin Djarir		2861/B/7/II/59	01 Februari 1959	Lebak			Fotokopi	13
17627	Miskan	9098608	IX/III/14/0520/IV/1987	02 April 1987	Kuningan			Asli	303
17628	Miskan	9109622	IX-III-06/824/V/1989	15 Mei 1989	Sumedang			Asli	460
17629	Miskan bin Kuput	193742	1442/B/1/II/1959	02 Februari 1959	Jawa Barat			Asli	60
17630	Miskar	9113102	IX-III/14/1281/V/1989	31 Mei 1989	Kuningan			Asli	536
17631	Miskar bin Wardi	9098492	IX/III-05/39/PKRI/12/86	16 Desember 1986	Cimahi			Asli	299
17632	Miskat	9096058	IX/III-12/49/4/1987	27 April 1987	Cirebon			Asli	242
17633	Miskat bin Dakam	9085611	IX/18/0226/III/1979	30 Maret 1979	Cirebon			Asli	135
17634	Miskat Yusirad	9085350	IX-10/0526/I/1979	05 Januari 1979	Pandeglang			Asli	131
17635	Misko	9085605	IX/18/0917/XII/1980	05 Desember 1980	Cirebon			Asli	135
17636	Misko	9101973	IX-III/06/969/VI/1987	05 Juni 1987	Sumedang			Asli	350
17637	Misku	9115268	IX/III/14/1202/V/89	31 Mei 1989	Kuningan			Asli	577
17638	Misku bin Usdi	9101940	IX-III/05/648/VI/1987	18 Juni 1987	Cimahi			Asli	349
17639	Mislal	9085622	IX/18/0919/XII/1980	05 Desember 1980	Cirebon			Asli	136
17640	Mislam	253281	232/B/15/X/1958	22 Oktober 1958	Bandung			Asli	73
17641	Misna		1368/B/7/XII/58	29 Desember 1958	Lebak			Fotokopi	3
17642	Misna	256024	1395/B/9/II/1959	02 Februari 1959	Sukabumi			Asli	85
17643	Misna	9106946	IX-III-06/105/VIII/1988	05 Agustus 1988	Sumedang			Asli	415
17644	Misna bin Yasum	9085449	IX/13/0102/II/1979	16 Februari 1979	Sukabumi			Asli	132
17645	Misna Setiawati, Ny.	9092277	IX.06/601/XII/1980	16 Desember 1980	Karawang			Asli	195
17646	Misnah Sahrimi	9115246	IX/III-II/96/V/89	2 Mei 1989	Subang			Asli	576

NO. URUT	NAMA	NPV	NO. PENDAFTARAN	TANGGAL PENDAFTARAN	DAERAH PENDAFTARAN	SK GELAR KEHORMATAN	TANGGAL SK GELAR KEHORMATAN	KET.	NO. JILID
17647	Misnan	9088324	IX/14/0245/IV/81	06 April 1981	Sumedang			Asli	178
17648	Misnan	9112002	IX/III-09/827/IX/1988	15 September 1988	Ciamis			Asli	514
17649	Misnan	9115128	IX-III/02/390/V/1989	31 Mei 1989	Bogor			Asli	573
17650	Misnan alias Nemi bin Amri	248259	735/B/9/XII/1958	27 Desember 1958	Sukabumi			Asli	70
17651	Misnan bin Amin	9102301	IX-III/19/062/III/1987	26 Maret 1987	Serang			Asli	354
17652	Misnan bin Miol	9085215	IX.06/523/X/1980	21 Oktober 1980	Kerawang			Asli	129
17653	Misni Hadi	9094779	IX-06/060/XI/83	10 Nopember 1983	Kerawang			Asli	220
17654	Misnin bin Jaiman	9098442	IX-III/02/253/VI/1987	10 Juni 1987	Bogor			Asli	298
17655	Misnu	9101949	IX-III/05/977/VI/1987	30 Juni 1987	Cimahi			Asli	349
17656	Misra		/B/7/I/59	13 Januari 1959	Lebak			Fotokopi	14
17657	Misra		2973/B/8/IV/59	25 April 1959	Bogor			Fotokopi	17
17658	Misra		3567/B/7/III/1959	06 Maret 1959	Lebak			Fotokopi	22
17659	Misra	9098655	IX/III/14/0669/VI/87	15 Juni 1987	Kuningan			Asli	304
17660	Misra bin Dulkasim	256197	924/B/6/II/59	02 Februari 1959	Pandegelang			Asli	88
17661	Misrail	9111299	IX/III/14/0502/V/1989	31 Mei 1989	Kuningan			Asli	495
17662	Misri	9109614	IX-III-06/711/V/1989	20 Mei 1989	Sumedang			Asli	460
17663	Misri bin Suganda	9085204	IX/04/460/XII/1980	27 Desember 1980	Garut			Asli	128
17664	Misro	9102066	IX-III/08/752/IV/1989	10 April 1989	Tasikmalaya			Asli	351
17665	Misron bin Empu	9109594	IX/III-04/437/V/89	30 Mei 1989	Cianjur			Asli	460
17666	Mista	9085096	IX/09/0160/III/1980	28 Maret 1980	Majalengka			Asli	127
17667	Mista	9095955	IX/02/2029/12/1983	24 Desember 1983	Bandung			Asli	240
17668	Mista	9109621	IX-III-06/805/V/1989	15 Mei 1989	Sumedang			Asli	460
17669	Mista	9115229	IX/III-09/560/IX/1988	15 September 1988	Ciamis			Asli	576
17670	Mista bin Cawik	9085132	IX/03/177/II/1979	19 Februari 1979	Bogor			Asli	127
17671	Mista bin Dasta	9085334	IX/09/0009/II/1979	01 Februari 1979	Majalengka			Asli	130
17672	Mista bin Jumad	9106942	IX-III-06/021/VI/1988	15 Juni 1988	Sumedang			Asli	415
17673	Mista bin Wartiman	9088267	IX-06/358/XII/79	13 Desember 1979	Karawang			Asli	176
17674	Mista bin. Hamim		456/B/8/II/59	03 Februari 1959	Bogor			Fotokopi	17
17675	Mista Odo	9098669	IX-III/21/243/VI/87	22 Juni 1987	Kodya Bandung			Asli	305
17676	Mistab Antomi	9107027	IX/III-09/23/IX/1988	15 September 1988	Ciamis			Asli	416
17677	Mistam	9098609	IX/III/14/0524/IV/87	02 April 1987	Kuningan			Asli	303

NO. URUT	NAMA	NPV	NO. PENDAFTARAN	TANGGAL PENDAFTARAN	DAERAH PENDAFTARAN	SK GELAR KEHORMATAN	TANGGAL SK GELAR KEHORMATAN	KET.	NO. JILID
17678	Mistam	9098646	IX/III-16/460/IV/87	07 April 1987	Majalengka			Asli	304
17679	Mistam	9102010	IX-III/09/85/IX/1988	15 September 1988	Ciamis			Asli	350
17680	Mistam	9109750	IX/III-16/287/V/1989	23 Mei 1989	Majalengka			Asli	463
17681	Misza	9092752	IX/18/184/XI/1983	29 September 1983	Cirebon			Asli	203
17682	Mita	9098521	IX-III-06/491/II/1987	10 Februari 1987	Sumedang			Asli	300
17683	Mita bin Kubi, Ny	9115259	IX/III-13/376/V/1989	30 Mei 1989	Cirebon			Asli	576
17684	Mita Rasim	9092626	IX/07/07/IV/1983	11 April 1983	Kuningan			Asli	201
17685	Mitra	9096121	IX/III-16/302/XII/1986	16 Desember 1986	Majalengka			Asli	243
17686	Mitra	9115305	IX/III-16/623/V/1989	18 Mei 1989	Majalengka			Asli	578
17687	Mitun bin Amsir	84423	0118/B/2/XI/58	26 Nopember 1958	Bekasi			Asli	48
17688	Mi'u	9101943	IX-III/05/722/VI/1987	24 Juni 1987	Cimahi			Asli	349
17689	Miun	9088249	IX/02/424/10/79	11 Otober 1979	Bandung			Asli	176
17690	Miung	9109757	IX/III-17/062/XII/1988	15 Desember 1988	Purwakarta			Asli	463
17691	Miyarsa	9098558	IX/III-09/520/V/1987	19 Mei 1987	Ciamis			Asli	301
17692	Moch Arip	9088071	IX/08/0173/II/1980	29 Februari 1980	Lebak			Asli	173
17693	Moch Bakri	9094806	IX/18/023/V/1983	23 Mei 1983	Cirebon			Asli	220
17694	Moch Dahlan, H.	9092263	IX/15/050/XII/1978	09 Desember 1978	Tasikmalaya			Asli	195
17695	Moch Djohari	9088304	IX/11/000289/III/1979	20 Maret 1979	Serang			Asli	177
17696	Moch Iksan Madris	193760	2185/B/13/V/1959	14 Mei 1959	Jawa Barat			Asli	60
17697	Moch Ilyas Rd.	9111965	IX-III/02/313/VI/1987	22 Juni 1987	Bogor			Asli	512
17698	Moch Nuch	9088272	IX/18/01011/12/1980	09 Desember 1980	Cirebon			Asli	177
17699	Moch Pakih bin Sumardi	9096041	IX-III/07/832/4/1987	02 April 1987	Garut			Asli	241
17700	Moch Sape'i	9095988	IX-III/03/0460/V/1987	20 Mei 1987	Sukabumi			Asli	241
17701	Moch Sofyan Effendi	9095991	IX-III/21/013/I/1987	10 Januari 1987	Kodya Bandung			Asli	241
17702	Moch Udin	9115179	IX-III/07/756/IV/89	07 April 1989	Garut			Fotokopi	575
17703	Moch Usman	9101948	IX-III/05/941/VI/1987	30 Juni 1987	Cimahi			Asli	349
17704	Moch Yasin Al. Toyot	9102297	IX-III/19/048/III/1987	26 Maret 1987	Serang			Asli	354
17705	Moch Yunus bin H. Hasbullah	9088273	IX/07/00148/II/1979	28 Februari 1979	Kuningan			Asli	177
17706	Moch Zen	9088312	IX/13/0341/III/79	28 Maret 1979	Sukabumi			Asli	177
17707	Moch. Abas	73859	3985/B/7/VI/59	14 Juni 1959	Lebak			Asli	43
17708	Moch. Abdulah		1918/B/Kuv/10/06/59	25 Juni 1959	Cianjur			Fotokopi	5

NO. URUT	NAMA	NPV	NO. PENDAFTARAN	TANGGAL PENDAFTARAN	DAERAH PENDAFTARAN	SK GELAR KEHORMATAN	TANGGAL SK GELAR KEHORMATAN	KET.	NO. JILID
17709	Moch. Abduloh	9106927	IX/III-04/382/V/89	29 Mei 1989	Cianjur			Asli	414
17710	Moch. Achni bin Abdul		903/B/Kuv/10/03/59	21 Maret 1959	Cianjur			Fotokopi	8
17711	Moch. Ahya	9085054	IX/01/0948/04/1981	12 April 1981	Kota Madya Bandung			Asli	606
17712	Moch. Ahyar	9085049	IX/01/0070/8/1981	27 Agustus 1981	Kota Madya Bandung			Asli	606
17713	Moch. Ali	9094771	IX/04/149/10/1983	11 Oktober 1983	Garut			Asli	219
17714	Moch. Ali Said	9088992	IX/18/-31/3/1979	19 Maret 1979	Cirebon			Asli	191
17715	Moch. Aman	239491	291/B/6/XII/58	10 Desember 1958	Pandegelang			Asli	64
17716	Moch. Anas	9113100	IX-III/13/333/V/1989	30 Mei 1989	Cirebon			Asli	536
17717	Moch. Arif bin H. Daimin	9085401	IX/II/000802/V/1981	16 Mei 1981	Serang			Asli	131
17718	Moch. Arnan		403/B/3/XII/1958	19 Desember 1958	Karawang			Fotokopi	2
17719	Moch. Arsa	253254	547/B/8/II/1959	07 Februari 1959	Bogor			Asli	73
17720	Moch. Asla	9084380	IX/II/00085/I/1979	26 Januari 1979	Serang			Asli	117
17721	Moch. Asnani bin Tb. Moch. Hasjim		3532/B/7/I/59	15 Januari 1959	Lebak			Fotokopi	19
17722	Moch. Asrori	9088356	IX/18/0661/II/1979	13 November 1979	Cirebon			Asli	178
17723	Moch. Azizi	9109579	IX-III/03/0224/V/1989	18 Mei 1989	Sukabumi			Asli	459
17724	Moch. Bahrun	88325	0481/B/20/XI/58	15 Nopember 1958	Bandung			Asli	49
17725	Moch. Bakri	9102069	IX-III/09/45/V/1987	19 Mei 1987	Ciamis			Asli	351
17726	Moch. Bakri, H.	9102121	IX-III/09/975/V/1987	19 Mei 1987	Ciamis			Asli	352
17727	Moch. Basir	9094785	IX/11/0824/VII/83	25 Juli 1983	Serang			Asli	220
17728	Moch. Basri bin Abdulmajid	9085314	IX/08/0223/IX/1980	01 September 1980	Lebak			Asli	130
17729	Moch. Bisri	9085293	IX/08/0210/V/1980	26 Mei 1980	Lebak			Asli	130
17730	Moch. Burhanudin B. A	9088972	IX/01/0018/3/1979	19 Maret 1979	Kodya Madya Bandung			Asli	190
17731	Moch. Dachlan		2303/B/7/I/59	13 Januari 1959	Lebak			Fotokopi	19
17732	Moch. Dana	9111281	IX-III-06/965/V/1989	25 Mei 1989	Sumedang			Asli	494
17733	Moch. Dasuki	9098616	IX/III/14/0702/VI/87	16 Juni 1987	Kuningan			Asli	303
17734	Moch. Dhanoeri	166573	3347/C/I-1/IV/59	16 April 1959	Surakarta			Asli	56
17735	Moch. Dimyati	9113129	IX-III/09/847/IX/1988	15 September 1988	Ciamis			Asli	537
17736	Moch. Djaladri	248195	2296/B/12/IV/1959	06 April 1959	Kuningan			Asli	69
17737	Moch. Djudjun bin M. Marsoi	9085586	IX/17/0444/V/1979	26 Mei 1979	Cianjur			Asli	134
17738	Moch. Dudu	256109	476/B/Kuv/10/02/59	21 Februari 1959	Cianjur			Asli	86
17739	Moch. Duhri	9085156	IX/03/262/XII/1980	23 Desember 1980	Bogor			Asli	128

NO. URUT	NAMA	NPV	NO. PENDAFTARAN	TANGGAL PENDAFTARAN	DAERAH PENDAFTARAN	SK GELAR KEHORMATAN	TANGGAL SK GELAR KEHORMATAN	KET.	NO. JILID
17740	Moch. Edji	9085346	IX/09/0158/III/1980	28 Maret 1980	Majalengka			Asli	131
17741	Moch. Endoh	9112020	IX-III/21/140/V/1989	31 Mei 1989	Kodya Bandung			Asli	514
17742	Moch. Engkik	9088301	IX/17/0312/IV/79	08 April 1979	Cianjur			Asli	177
17743	Moch. Enoch	8673	0335/B/20/XI/58	11 Nopember 1958	Bandung			Asli	33
17744	Moch. Enoch	253475	19/B/Kuv/10/XII/1958	09 Desember 1958	Cianjur			Asli	77
17745	Moch. Enoch		0335/B/20/XI/58	11 Nopember 1958	Kota Madya Bandung			Asli	87
17746	Moch. H. Enoh Badri	9085238	IX.06/290/III/1979	31 Maret 1979	Kerawang			Asli	129
17747	Moch. Hadikin, H. bin Subita	9092298	IX/17/0276/III/1979	10 Maret 1979	Cianjur			Asli	195
17748	Moch. Hamli	9085100	IX/02/638/XII/1979	21 Desember 1979	Bandung			Asli	127
17749	Moch. Hasan Solihin	9101150	IX/III/10/158/III/1987	18 Maret 1987	Karawang			Asli	338
17750	Moch. Hidajat	244644	011/B/20/X/1958	18 Oktober 1958	Kota Madya Bandung			Asli	67
17751	Moch. Hidaung		637/B/7/XII/1958	06 Desember 1958	Lebak			Fotokopi	19
17752	Moch. I. I. bin H. Mardjuk	9094803	IX/17/0380/VIII/1983	1 Agustus 1983	Cianjur			Asli	220
17753	Moch. Ibrahim Poerwanegara Rd	9088234	IX/01/0822/9/1979	22 September 1979	Bandung			Asli	176
17754	Moch. Idris	250201	2563/B/3/IV/1959	18 April 1959	Karawang			Asli	71
17755	Moch. Idris	9088240	IX/18/0017/X/1978	31 Oktober 1978	Cirebon			Asli	176
17756	Moch. Idrus	253925	62/B/7/XI/1958	11 Nopember 1958	Lebak			Asli	80
17757	Moch. Iksan Saleh bin Sudarmareja	9085627	IX/18/0633/X/1979	25 Oktober 1979	Cirebon			Asli	136
17758	Moch. Iljas	253663	034/B/20/X/1958	21 Oktober 1958	Kota Madya Bandung				78
17759	Moch. Ilyas	9086208	IX/01/1198/IV/1981	20 April 1981	Kodya Bandung			Asli	143
17760	Moch. Ilyas bin Aop	9094760	IX/03/171/VIII/1983	9 Agustus 1983	Bogor			Asli	219
17761	Moch. Iring (Iming) bin H. Sulaeman		2083/B/Kuv/10/07/59	15 Juli 1959	Cianjur			Fotokopi	5
17762	Moch. Irsjad	9101213	IX/III/20/0056/IV/87	25 April 1987	Lebak			Fotokopi	339
17763	Moch. Isa, R.	9086211	IX/01/1154/IV/1981	04 April 1981	Kodya Bandung			Asli	143
17764	Moch. Ishak	9096059	IX/III-12/55/VI/1987	15 Juni 1987	Cirebon			Asli	242
17765	Moch. Islam		2855/B/6/IV/1959	02 April 1959	Pandegelang			Fotokopi	26
17766	Moch. Iswan	9085412	IX/12/0200/VIII/1980	01 Agustus 1980	Subang			Asli	132
17767	Moch. Itang Sulaeman	9085155	IX/03/254/XII/1980	18 Desember 1980	Bogor			Asli	128
17768	Moch. Jahja bin Muhadi	73949	672/B/7/XII/58	08 Desember 1958	Lebak			Asli	45

NO. URUT	NAMA	NPV	NO. PENDAFTARAN	TANGGAL PENDAFTARAN	DAERAH PENDAFTARAN	SK GELAR KEHORMATAN	TANGGAL SK GELAR KEHORMATAN	KET.	NO. JILID
17769	Moch. Jasin		0439/B/5/II/1959	09 Februari 1959	Karawang			Fotokopi	2
17770	Moch. Jasin	9085317	IX/08/0280/XII/1980	17 Desember 1980	Lebak			Asli	130
17771	Moch. Jasir	253526	696/B/11/VI/1959	10 Juni 1959	Cirebon			Asli	77
17772	Moch. Joesoep	9085136	IX/03/182/XII/1979	15 Desember 1979	Bogor			Asli	127
17773	Moch. Jumhadi bin Raanim	9085274	IX.06/771/V/1981	12 Mei 1981	Kerawang			Asli	129
17774	Moch. Junus	239536	386/B/7/XI/58	29 Nopember 1958	Lebak			Asli	66
17775	Moch. Jusuf al Aban	73915	2004/B/17/III/59	31 Maret 1959	Garut			Asli	44
17776	Moch. Kosim bin H Tohir	9109647	IX-III/07/390/IV/1989	01 April 1989	Garut			Asli	461
17777	Moch. Madsur	9085539	IX/16/0230/IX/1979	16 September 1979	Ciamis			Asli	134
17778	Moch. Mardjuki	9109981	IX/III-04/400/V/89	30 Mei 1989	Cianjur			Asli	468
17779	Moch. Mashud	73966	2154/B/11/VII/59	15 Juli 1959	Cirebon			Asli	45
17780	Moch. Mukri bin H. Anwar	9085276	IX.06/266/III/1979	31 Maret 1979	Kerawang			Asli	130
17781	Moch. Munir	73965	2214/B/13/V/59	15 Mei 1959	Indramayu			Asli	45
17782	Moch. Narsin	9085234	IX.06/736/XII/1980	19 Desember 1980	Kerawang			Asli	129
17783	Moch. Nasir	9084371	IX/II/000726/XII/1980	29 Desember 1980	Serang			Asli	117
17784	Moch. Nawawi		0809/B/3/III/59	13 Maret 1959	Serang			Fotokopi	1
17785	Moch. Noh	9085333	IX/09/0162/III/1980	28 Maret 1980	Majalengka			Asli	130
17786	Moch. Nur	9084366	IX-10/0592/iX/XII/1980	15 Desember 1980	Pandeglang			Asli	117
17787	Moch. Nurdin	239565	357/B/7/XI/58	29 Nopember 1958	Lebak			Asli	66
17788	Moch. Otjo	9085332	IX/09/0152/II/1980	07 Februari 1980	Majalengka			Asli	130
17789	Moch. Rachmat	9109717	IX/III-13/155/V/1989	12 Mei 1989	Cirebon			Asli	462
17790	Moch. Rana		/B/7/II/59	02 Februari 1959	Lebak			Fotokopi	10
17791	Moch. Raup	9088348	IX/18/0371/3/1979	30 Maret 1979	Cirebon			Asli	178
17792	Moch. Roi		2858/B/9/III/59	31 Maret 1959	Sukabumi			Fotokopi	4
17793	Moch. Rujani		3816/B/7/VI/1959	09 Juni 1959	Lebak			Fotokopi	22
17794	Moch. S. Slamet	9092736	IX/01/337/II/1983	29 September 1983	Kotamadya Bandung			Asli	203
17795	Moch. Sadeli		1982/B/6/IV/1959	13 April 1959	Pandegelang			Fotokopi	25
17796	Moch. Sadik Kertalakana	9085440	IX/13/0655/XII/1979	05 Desember 1979	Sukabumi			Asli	132
17797	Moch. Said	9096103	IX/III-15/77/VI/1987	20 Juni 1987	Indramayu			Asli	242
17798	Moch. Saim	9085626	IX/18/0608/IX/1979	28 September 1979	Cirebon			Asli	136
17799	Moch. Sairin bin Arisin	48383	447/B/8/II/59	03 Februari 1959	Bogor			Asli	36

NO. URUT	NAMA	NPV	NO. PENDAFTARAN	TANGGAL PENDAFTARAN	DAERAH PENDAFTARAN	SK GELAR KEHORMATAN	TANGGAL SK GELAR KEHORMATAN	KET.	NO. JILID
17800	Moch. Sanusi Ma'ruf	9085467	IX/13/0433/III/1979	29 Maret 1979	Sukabumi			Asli	132
17801	Moch. Sapri		2119/B/6/IV/1959	04 April 1959	Bogor			Fotokopi	6
17802	Moch. Sariman		2798/B/6/VI/59	28 Juni 1959	Pandegelang			Fotokopi	15
17803	Moch. Satibi	9109729	IX/III/14/0344/V/1989	25 Mei 1989	Kuningan			Asli	462
17804	Moch. Shaleh	9085343	IX/13/0533/V/1979	05 Mei 1979	Sukabumi			Asli	131
17805	Moch. Sibli	9085375	IX-10/0028/VI/1977	24 Juni 1977	Pandeglang			Asli	131
17806	Moch. Sidik	9092740	IX/01/029/4/1983	16 April 1983	Kotamadya Bandung			Asli	203
17807	Moch. Sidik bin Solichin	73865	1588/B/7/XII/58	31 Desember 1958	Lebak			Asli	43
17808	Moch. Sjafe'I, Drs	9083551	IX/01/0234/XII/1978	30 Desember 1978	Kodya Bandung			Asli	105
17809	Moch. Sjarif	9085541	IX/17/0810/VII/1979	27 Juli 1979	Cianjur			Asli	134
17810	Moch. Soemanto	253188	12/B/11/X/1958	15 Oktober 1958	Cirebon			Asli	72
17811	Moch. Sokib Ibrahim	115897	545/B/11/II/59	04 Februari 1959	Cirebon			Asli	54
17812	Moch. Soleh bin Husen	9101822	IX-III/02/054/II/1987	26 Februari 1987	Bogor			Asli	348
17813	Moch. Solihadin	9102001	IX-III/07/338/I/1987	15 Januari 1987	Garut			Asli	350
17814	Moch. Subli	9085309	IX/08/0213/V/1980	21 Mei 1980	Lebak			Asli	130
17815	Moch. Suhaebi bin Ibrahim	9102318	IX-III/20/02/III/1987	07 Maret 1987	Lebak			Asli	354
17816	Moch. Syafi'I bin Endjem	9098578	IX/III/10/205/VI/1987	6 Juni 1987	Karawang			Asli	302
17817	Moch. Talim	9096053	IX/III-12/32/2/1987	16 Februari 1987	Cirebon			Asli	242
17818	Moch. Tamrin	9107174	IX-III/21/012/IX/1988	06 September 1988	Kodya Bandung			Asli	417
17819	Moch. Tamyin Jaharim	9101154	IX/III/10/246/VI/1987	22 Juni 1987	Karawang			Asli	338
17820	Moch. Tasantawidjaja	289092	P.1879/B/4/IV/1959	07 April 1959	Purwakarta			Asli	91
17821	Moch. Ta'ud	9088349	IX/18/0562/8/1979	31 Agustus 1979	Cirebon			Asli	178
17822	Moch. Tazini	9085532	IX/16/0268/XII/1979	04 Desember 1979	Ciamis			Asli	133
17823	Moch. Toha bin H. Abdulfatah	253976	028/B/5/XI/1958	13 Nopember 1958	Serang			Asli	81
17824	Moch. Tolib bin Laidin	115857	1220/B/8/III/59	12 Maret 1959	Bogor			Asli	53
17825	Moch. Toyib bin Kasdinah	9088358	IX/18/0670/11/1979	13 November 1979	Cirebon			Asli	178
17826	Moch. Udji Rainan	73871	1042/B/8/III/59	05 Maret 1959	Bogor			Asli	43
17827	Moch. Umar	9085389	IX/II/0098/II/1979	07 Februari 1979	Serang			Asli	131
17828	Moch. Wangsapradja	9086331	IX/07/0317/XII/1980	16 Desember 1980	Kuningan			Asli	145
17829	Moch. Waskoem	9109718	IX/III-13/161/V/1989	17 Mei 1989	Cirebon			Asli	462
17830	Moch. Wikarta	9085176	IX/04/492/XII/1980	27 Desember 1980	Garut			Asli	128

NO. URUT	NAMA	NPV	NO. PENDAFTARAN	TANGGAL PENDAFTARAN	DAERAH PENDAFTARAN	SK GELAR KEHORMATAN	TANGGAL SK GELAR KEHORMATAN	KET.	NO. JILID
17831	Moch. Yahya	9109533	IX-III/01/11/VI/1989	09 Juni 1989	Bogor			Asli	458
17832	Moch. Yas'a bin H. Mahmud	9092279	IX-10/0464/IX/1978	17 September 1978	Pandeglang			Asli	195
17833	Moch. Yasir	9088347	IX/18/0189/3/1979	29 Maret 1979	Cirebon			Asli	178
17834	Moch. Yunus	9085288	IX/07/0243/XII/1980	03 Desember 1980	Kuningan			Asli	130
17835	Moch. Yusuf Akbari	9098576	IX/III/10/156/III/1987	17 Maret 1987	Karawang			Asli	302
17836	Moch. Zen	9092848	IX/11/0905/IX/1983	30 September 1983	Serang			Asli	205
17837	Moch.Anwar bin H. Rasyidi	9084372	IX/II/0005/X/1978	27 Oktober 1978	Serang			Asli	117
17838	Moch.Jaman	9085171	IX/04/488/XII/1980	27 Desember 1980	Garut			Asli	128
17839	Moch.Toha Rustandi	9084220	IX/01/1147/III/1981	17 Maret 1981	Kodya Bandung			Asli	114
17840	Mochali	9088283	IX-10/0704/IX/XII/80	28 Desember 1980	Pandeglang			Asli	177
17841	Mochamad A. Sjafii B. Husen	224230	0273/B/20/XI/58	06 Nopember 1958	Kota Madya Bandung			Asli	63
17842	Mochamad Amir	9098500	IX/III-05/442/PKRI/IV/87	25 April 1987	Cimahi			Asli	299
17843	Mochamad Arifin	9098659	IX-III/21/044/I/87	26 Januari 1987	Kodya Bandung			Asli	304
17844	Mochamad Baun Ghazaly	9085077	IX/01/1207/4/1981	21 April 1981	Kota Madya Bandung			Asli	606
17845	Mochamad Djamri	9096040	IX-III/07/802/3/1987	19 Maret 1987	Garut			Asli	241
17846	Mochamad Eon	9094755	IX/02/2246/12/1983	31 Desember 1983	Bandung			Asli	219
17847	Mochamad Joenoes	9085479	IX/13/0843/XII/1980	20 Desember 1980	Sukabumi			Asli	133
17848	Mochamad Kosim bin Hasan	9095970	IX-III/02/434/VI/1987	26 Juni 1987	Bogor			Asli	240
17849	Mochamad Machmud	9101903	IX-III/04/187/VI/1987	09 Juni 1987	Cianjur			Asli	349
17850	Mochamad Noch		353/B/9/IV/1959	14 April 1959	Sukabumi			Fotokopi	4
17851	Mochamad Sanoesi	253648	41/B/6/X/1958	16 Oktober 1958	Pandegelang				78
17852	Mochamad Sidik bin Akiya	9102316	IX-III/19/148/VI/1987	30 Juni 1987	Serang			Asli	354
17853	Mochamad Sodik		P.1007/B/IV/1959	10 Maret 1959	Subang			Fotokopi	1
17854	Mochamad Sodiq	9088357	IX/18/0439/3/1979	31 Maret 1979	Cirebon			Asli	178
17855	Mochamad Soleh	6973	130/B/8/XII/58	03 Desember 1958	Bogor			Asli	32
17856	Mochamad Tommy	9088233	IX/01/012/11/1980	08 November 1980	Bandung			Asli	176
17857	Mochamad Torpi Sunarja, bin Lasim	115872	2353/B/3/IV/1959	15 April 1059	Karawang			Asli	53
17858	Mochamad, M	9113291	IX/III/21/024/III/1991	14 Maret 1991	Kodya Bandung			Asli	539
17859	Mochammad Ishak	9115243	IX/3/229/IX/1980	12 September 1980	Bogor			Fotokopi	576
17860	Mochmad Ali	9085519	IX/16/052710/III/1981	25 Maret 1981	Ciamis			Asli	133
17861	Mochtar Hardi	9085052	IX/01/0737/3/1979	23 Maret 1979	Kota Madya Bandung			Asli	606

NO. URUT	NAMA	NPV	NO. PENDAFTARAN	TANGGAL PENDAFTARAN	DAERAH PENDAFTARAN	SK GELAR KEHORMATAN	TANGGAL SK GELAR KEHORMATAN	KET.	NO. JILID
17862	Mod Anwar	9102195	IX-III/13/266/VI/1987	13 Juni 1987	Cirebon			Asli	353
17863	Modjang		3093/B/6/VII/59	15 Juli 1959	Pandegelang			Fotokopi	15
17864	Moedjadi alias Sastrowihardjo	70266	6843/B/15/IV/59	07 April 1959	Bandung			Asli	42
17865	Moefied	224009	02024/B/20/I/59	30 Januari 1959	Kota Madya Bandung			Asli	61
17866	Moeh Dasuki	9109707	IX/III-08/909/VI/89	29 Mei 1989	Tasikmalaya			Asli	461
17867	Moehamad Sabili	78487	88/B/6/XI/58	13 Nopember 1958	Pandegelang			Asli	46
17868	Moehamad Sjatibi	253992	65/B/7/XI/1958	11 Nopember 1958	Lebak			Asli	82
17869	Moeharam Kartamanggala	9085075	IX/01/0856/11/1979	19 Nopember 1979	Kota Madya Bandung			Asli	606
17870	Moekiban Kosasih	9094737	IX/01/033/4/83	27 April 1983	Bandung			Asli	219
17871	Moekri	260335	1688/B/6/IV/59	02 April 1959	Pandegelang			Asli	89
17872	Moeladi	9088247	IX/02/510/11/79	10 November 1979	Bandung			Asli	176
17873	Moelja Djajadiredja	9109534	IX-III/01/19/V/1989	18 Mei 1989	Bogor			Asli	458
17874	Moemoeng Natasapoetra R.	9088222	IX/01/0396/3/79	20 Maret 1979	Bandung			Asli	176
17875	Moerawidjaja	6291	25/B/I/X/1958	16 Oktober 1958	Tangerang			Asli	31
17876	Moerjani	9109743	IX/III-16/215/IV/1989	28 April 1989	Majalengka			Asli	463
17877	Moeslimin	9088256	IX/3/226/VII/1980	31 Juli 1980	Bogor			Asli	176
17878	Moestapa Tjantel	6293	36/B/II/X/1958	16 Nopember 1958	Cirebon			Asli	31
17879	Moh Dudih	9112761	IX-III/04/741/V/1989	30 Mei 1989	Cianjur			Asli	531
17880	Moh Ilham bin Emo	9088359	IX/18/0634/10/1979	25 Oktober 1979	Cirebon			Asli	178
17881	Moh Pidin	9096007	IX/III-05/772/PKRI/VI/87	26 Juni 1987	Cimahi			Asli	241
17882	Moh Saad Toing	9094765	IX/03/440/XI/83	23 Nopember 1983	Bogor			Asli	219
17883	Moh Sudarma	9101953	IX-III/06/73/X/1986	05 Oktober 1986	Sumedang			Asli	349
17884	Moh. Abas	9092292	IX/18/0391/III/1979	30 Maret 1979	Cirebon			Asli	195
17885	Moh. Abas	9098021	IX/14/0065/XI/1986	19 Nopember 1986	Kuningan			Asli	285
17886	Moh. Abidah bin H. Moh. Sape'i	9085585	IX/17/0440/V/1979	26 Mei 1979	Cianjur			Asli	134
17887	Moh. Achmad	9085634	IX/18/0100/III/1979	09 Maret 1979	Cirebon			Asli	136
17888	Moh. Adrai		573/B/7/XII/1958	03 Desember 1958	Lebak			Fotokopi	24
17889	Moh. Adsuki	9115240	IX-III/03/0139/III/1989	11 Maret 1989	Sukabumi			Fotokopi	576
17890	Moh. Afandi		1217/B/6/II/59	27 Januari 1959	Pandegelang			Fotokopi	27
17891	Moh. Ali		1966/B/8/IV/59	01 April 1959	Bogor			Fotokopi	28
17892	Moh. Ali	9088983	IX/05/15/I/1979	10 Januari 1979	Indramayu			Asli	191

NO. URUT	NAMA	NPV	NO. PENDAFTARAN	TANGGAL PENDAFTARAN	DAERAH PENDAFTARAN	SK GELAR KEHORMATAN	TANGGAL SK GELAR KEHORMATAN	KET.	NO. JILID
17893	Moh. Alimin	9087198	IX/18/0884/12/1980	03 Desember 1980	Cirebon			Asli	160
17894	Moh. Alwi	9113026	IX-III/02/270/VI/1987	19 Juni 1987	Bogor			Asli	535
17895	Moh. Amin bin Karsani	115930	1595/B/7/I/59	21 Januari 1959	Lebak			Asli	54
17896	Moh. Amin Djaja	166580	63/P/1/VI/1959	02 Juni 1959	Makassar			Asli	56
17897	Moh. Amir	9115331	IX-III/21/517/V/89	31 Mei 1989	Kodya Bandung			Asli	578
17898	Moh. Amir bin Moh. Sanip	9109634	IX-III/07/163/XII/1988	22 Desember 1988	Garut			Asli	460
17899	Moh. Anda	9096002	IX/III-05/96/PKRI/12/86	31 Desember 1986	Cimahi			Asli	241
17900	Moh. Anwar Ja'far		IX/18/106/VIII/1983	3 Agustus 1983	Cirebon			Fotokopi	243
17901	Moh. Apdi	9115199	IX/III-08/1470/V/89	31 Mei 1989	Tasikmalaya			Asli	575
17902	Moh. Apip		330/B/7/XI/1958	12 Nopember 1958	Lebak			Fotokopi	27
17903	Moh. Arief		1855/B/6/IV/59	08 April 1959	Pandegelang			Fotokopi	7
17904	Moh. AS. Zakaria	9088250	IX/02/337/5/1979	28 Mei 1979	Bandung			Asli	176
17905	Moh. Basjar	253654	072/B/20/X/1958	25 Oktober 1958	Kota Madya Bandung				78
17906	Moh. Bohari	9115272	IX/III/14/1331/V/1989	31 Mei 1989	Kuningan			Asli	577
17907	Moh. Carta	9115250	IX/III-13/258/V/1989	30 Mei 1989	Cirebon			Asli	576
17908	Moh. Chohir Al Kaer	9085072	IX/01/0131/9/1978	19 September 1978	Kota Madya Bandung			Asli	606
17909	Moh. Dahlan	9098601	IX/III/14/0108/XI/86	28 Nopember 1986	Kuningan			Asli	302
17910	Moh. Daska	9085417	IX/12/0149/III/1979	23 Maret 1979	Subang			Asli	132
17911	Moh. Dasuki	9094810	IX/18/164/X/1983	28 Oktober 1983	Cirebon			Asli	220
17912	Moh. Didi	9106901	IX/III-04/072/X/1988	21 Oktober 1988	Cianjur			Asli	414
17913	Moh. Djahuri, R.	9086291	IX/16/0267/XII/1979	04 Desember 1979	Ciamis			Asli	144
17914	Moh. Djasim bin Gamit	248134	04042/B/2/IV/1959	14 April 1959	Bekasi			Asli	69
17915	Moh. Djum bin Kodom	73898	910/B/7/XII/58	17 Desember 1958	Lebak			Asli	44
17916	Moh. Edi	9085341	IX/09/0197/V/1980	14 Mei 1980	Majalengka			Asli	131
17917	Moh. Elin bin Kion	9098570	IX/III/10/31/XII/1986	26 Desember 1986	Karawang			Asli	302
17918	Moh. Embik bin Mahpudin	9109633	IX-III/07/159/XII/1988	17 Desember 1988	Garut			Asli	460
17919	Moh. Enjun	9101904	IX-III/04/188/VI/1987	09 Juni 1987	Cianjur			Asli	349
17920	Moh. Enoch	224037	05851/B/20/VII/59	15 Juli 1959	Kota Madya Bandung			Asli	61
17921	Moh. Enoch Saad bin Moh. Saad	253730	607/B/8/II/1959	09 Februari 1959	Bogor			Asli	79
17922	Moh. Enoh	9095953	IX/02/1406/10/1983	20 Oktober 1983	Bandung			Asli	240

NO. URUT	NAMA	NPV	NO. PENDAFTARAN	TANGGAL PENDAFTARAN	DAERAH PENDAFTARAN	SK GELAR KEHORMATAN	TANGGAL SK GELAR KEHORMATAN	KET.	NO. JILID
17923	Moh. Fatah	9085385	IX/II/000743/XII/1980	29 Desember 1980	Serang			Asli	131
17924	Moh. Ganda	9096076	IX/III-13/312/6/1987	26 Juni 1987	Cirebon			Asli	242
17925	Moh. Genar	9092756	IX/18/008/IV/1983	26 April 1983	Cirebon			Asli	203
17926	Moh. Hadimo	9102190	IX-III/13/025/VIII/1987	31 Agustus 1987	Cirebon			Asli	353
17927	Moh. Hasanudin		3972/B/7/VI/1959	04 Juni 1959	Lebak			Fotokopi	19
17928	Moh. Hidayat	9085112	IX/02/472/X/1979	21 Oktober 1979	Bandung			Asli	127
17929	Moh. Husen	9085283	IX/07/0340/XII/1980	26 Desember 1980	Kuningan			Asli	130
17930	Moh. Husen	9101954	IX-III/06/165/X/1986	05 Oktober 1986	Sumedang			Asli	350
17931	Moh. Husni bin E. Amad		3742/B/8/V/59	23 Mei 1959	Bogor			Fotokopi	28
17932	Moh. Husni bin E. Amad	289087	3742/B/8/V/59	23 Mei 1959	Bogor			Asli	91
17933	Moh. I. Iskandar	239478	2099/B/12/III/59	31 Maret 1959	Kuningan			Asli	64
17934	Moh. Idjadji Juwanda	9085388	IX/01/0634/III/1979	21 Maret 1979	Bandung			Asli	131
17935	Moh. Idris	9107066	IX/III-13/02/VIII/1988	10 Agustus 1988	Cirebon			Asli	416
17936	Moh. Idris bin H. Abdul Rodji	9102163	IX-III/10/100/II/1987	07 Februari 1987	Karawang			Asli	353
17937	Moh. Idris, Rd.	9086293	IX/04/039/XII/1977	10 Desember 1977	Garut			Asli	144
17938	Moh. Iksan	9085633	IX/18/0886/XII/1980	03 Desember 1980	Cirebon			Asli	136
17939	Moh. Iksan (Ichsan)		2775/B/6/VI/59	27 Juni 1959	Pandegelang			Fotokopi	7
17940	Moh. Ilyas	9085366	IX-10/0392/IX/1978	15 September 1978	Pandeglang			Asli	131
17941	Moh. Ilyas bin H. Ismail	9115252	IX/III-13/272/V/1989	30 Mei 1989	Cirebon			Asli	576
17942	Moh. Isa		1188/B/8/III/59	10 Maret 1959	Bogor			Fotokopi	28
17943	Moh. Isa	9085361	IX-10/0266/IX/1978	02 September 1978	Pandeglang			Asli	131
17944	Moh. Isak E.	9107006	IX/III-08/404/X/1988	28 Oktober 1988	Tasikmalaya			Asli	416
17945	Moh. Isma	9085616	IX/18/0059/II/1979	20 Februari 1979	Cirebon			Asli	135
17946	Moh. Ismail	9109568	IX-III/03/0157/III/1989	25 Maret 1989	Sukabumi			Asli	459
17947	Moh. Isya	9096119	IX/III-16/256/XII/1986	9 Desember 1986	Majalengka			Fotokopi	243
17948	Moh. Jasin	115817	1636/B/Kuv/10/06/59	07 Juni 1959	Cianjur			Asli	53
17949	Moh. Jasin	256177	0506/B/2/I/59	24 Januari 1959	Bogor			Asli	88
17950	Moh. Jaya bin Arkasih	9085362	IX-10/0002/XII/1977	14 Desember 1977	Pandeglang			Asli	131
17951	Moh. Jen bin Dulkarim	9115277	IX/III-15/188/V/1989	15 Mei 1989	Indramayu			Asli	577
17952	Moh. Junus		2918/B/6/VII/59	02 Juli 1959	Pandegelang			Fotokopi	7
17953	Moh. Kadi	9085638	IX/18/0705/XII/1979	26 Desember 1979	Cirebon			Asli	136

NO. URUT	NAMA	NPV	NO. PENDAFTARAN	TANGGAL PENDAFTARAN	DAERAH PENDAFTARAN	SK GELAR KEHORMATAN	TANGGAL SK GELAR KEHORMATAN	KET.	NO. JILID
17954	Moh. Kasim	70279	10/E/8/IV/1960	21 April 1960	Lho'seumawe			Asli	42
17955	Moh. Kosim	253233	1650/B/3/IV/1959	02 April 1959	Karawang			Asli	72
17956	Moh. Kosim / H. Jamaludin	9106923	IX/III-04/334/V/89	15 Mei 1989	Cianjur			Asli	414
17957	Moh. Lukman	9115275	IX/III/14/1373/V/1989	31 Mei 1989	Kuningan			Asli	577
17958	Moh. Machyas	9111149	IX/III-13/185/V/1989	17 Mei 1989	Cirebon			Asli	490
17959	Moh. Mahbub							Fotokopi	6
17960	Moh. Mahmur		882/B/14/II/1959	07 Februari 1969				Fotokopi	21
17961	Moh. Marsim	253494	0150/B/5/XII/1958	30 Desember 1958	Serang			Asli	77
17962	Moh. Ma'um		3514/B/9/IV/1959	14 April 1959	Sukabumi			Fotokopi	4
17963	Moh. Mustofa	9092748	IX/10/0086/VI/1983	24 Juni 1983	Pandeglang			Asli	203
17964	Moh. Nawawi	9094808	IX/18/116/VIII/1983	29 Agustus 1983	Cirebon			Asli	220
17965	Moh. Nawawi	9102162	IX-III/10/069/I/1987	16 Januari 1987	Karawang			Asli	353
17966	Moh. Nur	9085307	IX/08/0099/XI/1979	10 Nopember 1979	Lebak			Asli	130
17967	Moh. Nuryasin	9106414	IX/III/20/0024/IV/87	01 April 1987	Lebak			Asli	409
17968	Moh. Odon Ramdhan	9115330	IX-III/21/437/V/1989	31 Mei 1989	Kodya Bandung			Asli	578
17969	Moh. Oha bin Sukinta	9113095	IX-III/07/431/IV/1989	07 April 1989	Garut			Asli	536
17970	Moh. Pakih	9085180	IX/04/587/XII/1980	27 Desember 1980	Garut			Asli	128
17971	Moh. Perang	9084416	IX/13/0116/II/1979	19 Februari 1979	Sukabumi			Asli	117
17972	Moh. Radji		2782/B/6/VI/59	27 Juni 1959	Pandegelang			Fotokopi	16
17973	Moh. Rinan bin Samiyan	9085248	IX.06/394/II/1980	04 Februari 1980	Kerawang			Asli	129
17974	Moh. Romli bin H. Sulaeman	9109597	IX-05/151/PKRI/V/1989	30 Mei 1989	Cimahi			Asli	460
17975	Moh. S. Prihatna	9085523	IX/16/0577/V/1981	12 Mei 1981	Ciamis			Asli	133
17976	Moh. Sa'i	9085329	IX/09/0170/III/1980	28 Maret 1980	Majalengka			Asli	130
17977	Moh. Saleh bin H. Malis		1526/B/6/III/1959	14 Maret 1959	Pandegelang			Fotokopi	25
17978	Moh. Saleh Rasman	9098592	IX/III-13/193/5/1987	12 Mei 1987	Cirebon			Asli	302
17979	Moh. Saleh, R.	9086425	IX/17/0868/VII/1979	27 Juli 1979	Cianjur			Asli	146
17980	Moh. Salim	98120	0589/B/5/II/1959	24 Februari 1959	Serang			Asli	51
17981	Moh. Sangadeli	253308	033/B/5/XI/1958	13 Nopember 1958	Serang			Asli	74
17982	Moh. Sanusi bin Hadji Dawain		2370/B/7/I/59	13 Januari 1959	Lebak			Fotokopi	20
17983	Moh. Sape'i	9088430	IX/01/014/12/80	30 Desember 1980	Bandung			Asli	180
17984	Moh. Sapf'I bin Karta	73944	980/B/9/I/1959	09 Januari 1959	Sukabumi			Asli	45

NO. URUT	NAMA	NPV	NO. PENDAFTARAN	TANGGAL PENDAFTARAN	DAERAH PENDAFTARAN	SK GELAR KEHORMATAN	TANGGAL SK GELAR KEHORMATAN	KET.	NO. JILID
17985	Moh. Satim	9102187	IX-III/12/57/VI/1987	15 Juni 1987	Kodya Cirebon			Asli	353
17986	Moh. Sidik		1911/B/6/IV/1959	17 April 1959	Pandegelang			Fotokopi	25
17987	Moh. Sidik	253707	01502/B/5/V/1959	20 Mei 1959	Serang			Asli	79
17988	Moh. Sidik	9096148	IX/III/20/0073/V/87	5 Mei 1987	Lebak			Asli	243
17989	Moh. Sidik bin H. A. Karim	9085297	IX/08/0012/XI/1978	30 Nopember 1978	Lebak			Asli	130
17990	Moh. Sidik bin H. Ahmad	9085291	IX/08/0193/II/1980	29 Februari 1980	Lebak			Asli	130
17991	Moh. Sidik bin R. Sukandi	9109563	IX-III/03/0140/III/1989	04 Maret 1989	Sukabumi			Asli	459
17992	Moh. Sis		2464/B/6/II/1959	15 Februari 1959	Pandegelang			Fotokopi	25
17993	Moh. Sjafii	253686	0623/B/2/II/1959	17 Februari 1959	Bekasi			Asli	79
17994	Moh. Sjamsuri	73869	1684/B/3/IV/1959	03 April 1959	Karawang			Asli	43
17995	Moh. Sobana	253971	2005/B/11/III/1959	21 Maret 1959	Cirebon			Asli	81
17996	Moh. Sobana	9085202	IX/04/212/VIII/1979	31 Maret 1979	Garut			Asli	128
17997	Moh. Sobi'is	115885	1473/B/11/VII/59	15 Juli 1959	Cirebon			Asli	54
17998	Moh. Sodik	9085249	IX.06/428/III/1980	01 maret 1980	Kerawang			Asli	129
17999	Moh. Sofyan Ilya	9085508	IX/14/0193/I/1979	10 Januari 1979	Sumedang			Asli	133
18000	Moh. Soleh bin Ali Ahmad	9085393	IX/II/00093/II/1979	07 Februari 1979	Serang			Asli	131
18001	Moh. Sudaruddin Martahiasa	9085107	IX/02/515/II/1979	10 Februari 1979	Bandung			Asli	127
18002	Moh. Sudjai		2239/B/6/IV/59	17 April 1959	Pandegelang			Fotokopi	16
18003	Moh. Sudjai	6292	304/B.12/XI/58	05 Nopember 1958	Kuningan			Asli	31
18004	Moh. Sulton K.H.	9115195	IX/III-08/1664/V/89	31 Mei 1989	Tasikmalaya			Asli	575
18005	Moh. Sunista bin H. Moh. Sidik		3272/B/8/V/59	09 Mei 1959	Bogor			Fotokopi	17
18006	Moh. Suparmin	9085145	IX/03/160/VIII/1979	31 Agustus 1979	Bogor			Asli	127
18007	Moh. Suwardja bin Ahmad Sari'an	244616	637/B/13/III/1959	16 Maret 1959	Indramayu			Asli	67
18008	Moh. Tajudin	9085527	IX/16/0471/XII/1980	18 Desember 1980	Ciamis			Asli	133
18009	Moh. Tamin	289071	931/B/3/II/59	04 Februari 1959	Karawang			Asli	91
18010	Moh. Tibuh b. H. Sairin	253514	0809/B/2/III/1959	13 Maret 1959	Bekasi			Asli	77
18011	Moh. Tiyar	9088303	IX/II/000658/IV/80	12 April 1980	Serang			Asli	177
18012	Moh. Toha		3067/B/8/IV/59	30 April 1959	Bogor			Fotokopi	17
18013	Moh. Toha	9085197	IX/04/399/XII/1980	27 Desember 1980	Garut			Asli	128
18014	Moh. Toha	9085226	IX.06/705/XII/1980	18 Desember 1980	Kerawang			Asli	129

NO. URUT	NAMA	NPV	NO. PENDAFTARAN	TANGGAL PENDAFTARAN	DAERAH PENDAFTARAN	SK GELAR KEHORMATAN	TANGGAL SK GELAR KEHORMATAN	KET.	NO. JILID
18015	Moh. Tolib bin Ali	9098444	IX-III/02/282/VI/1987	19 Juni 1987	Bogor			Asli	298
18016	Moh. Udi	9113140	IX-III/14/0753/V/1989	31 Mei 1989	Kuningan			Asli	537
18017	Moh. Udi	9115341	IX/III/14/0753/V/1989	31 Mei 1989	Kuningan			Asli	578
18018	Moh. Umar	9085619	IX/18/0853/XII/1980	03 Desember 1980	Cirebon			Asli	136
18019	Moh. Usman	9098595	IX/III-13/285/6/1987	15 Juni 1987	Cirebon			Asli	302
18020	Moh. Usmin	9088344	IX/18/0284/3/1979	30 Maret 1979	Cirebon			Asli	178
18021	Moh. Uung Djamhur. Alm	9088232	IX/01/013/12/1980	26 Desember 1980	Bandung			Asli	176
18022	Moh. Walim	9088354	IX/18/0485/8/1979	04 Agustus 1979	Cirebon			Asli	178
18023	Moh. Yasin	9092466	IX-10/0502/X/1978	06 Oktober 1978	Pandeglang			Asli	198
18024	Moh. Yusup	9085203	IX/04/292/VII/1980	23 Juli 1980	Garut			Asli	128
18025	Moh. Zain Djamil	9085154	IX/03/251/XII/1980	15 Desember 1980	Bogor			Asli	128
18026	Moh. Zen Yahya	9096056	IX/III-12/45/3/1987	9 Maret 1987	Cirebon			Asli	242
18027	Mohamad	9109732	IX/III/14/0371/V/89	29 Mei 1989	Kuningan			Asli	462
18028	Mohamad Arif bin Sarmin		1872/B/6/IV/1959	07 April 1959	Pandegelang			Fotokopi	23
18029	Mohamad Arsyad	9085252	IX.06/0001/VIII/1977	30 Agustus 1977	Kerawang			Asli	129
18030	Mohamad Djahidin, R.	9086223	IX/01/0247/III/1979	03 Maret 1979	Kodya Bandung			Asli	143
18031	Mohamad Endah	9107022	IX/III-08/657/II/1989	11 Februari 1989	Tasikmalaya			Asli	416
18032	Mohamad Gatot bin H. Abdullah	9101208	IX/III/19/156/VI/87	30 Juni 1987	Serang			Asli	339
18033	Mohamad Ilham Syamsuri (Syamsu)	9109771	IX/III/14/0247/VI/2251	23 Februari 1990	Kodya Bandung			Asli	463
18034	Mohamad Iso	9113092	IX-III/07/419/IV/1989	07 April 1989	Garut			Asli	536
18035	Mohamad Ita	9085073	IX/01/0481/3/1979	20 Maret 1979	Kota Madya Bandung			Asli	606
18036	Mohamad Kartobi	9102327	IX-III/21/191/VI/1987	22 Juni 1987	Kodya Bandung			Asli	354
18037	Mohamad Kastim	9096062	IX/III-12/89/6/1987	26 Juni 1987	Cirebon			Asli	242
18038	Mohamad Kulumpuk	9085063	IX/01/0940/4/1980	07 April 1980	Kota Madya Bandung			Asli	606
18039	Mohamad Muchdar	9106945	IX-III-06/098/VIII/1988	10 Juli 1988	Sumedang			Asli	415
18040	Mohamad Nasir		/B/7/I/59	10 Januari 1959	Lebak			Fotokopi	12
18041	Mohamad Padil bin Sukma	9107166	IX/III/19/028/XI/1988	17 November 1988	Serang			Asli	417
18042	Mohamad Rais Mansyur	9101916	IX-III/04/322/VI/1987	30 Juni 1987	Cianjur			Asli	349
18043	Mohamad Sachri	253660	0104/B/20/X/1958	28 Oktober 1958	Kota Madya Bandung				78
18044	Mohamad Sai	9085374	IX-10/0013/VI/1977	24 Juni 1977	Pandeglang			Asli	131

NO. URUT	NAMA	NPV	NO. PENDAFTARAN	TANGGAL PENDAFTARAN	DAERAH PENDAFTARAN	SK GELAR KEHORMATAN	TANGGAL SK GELAR KEHORMATAN	KET.	NO. JILID
18045	Mohamad Satini	73876	578/B/14/XII/1958	03 Desember 1958	Majalengka			Asli	43
18046	Mohamad Sidik	9100969	IX/III-08/1079/V/1989	30 Mei 1989	Sukabumi			Asli	337
18047	Mohamad Sidik bin H. Angkawi	9085243	IX.06/609/XII/1980	16 Desember 1980	Kerawang			Asli	129
18048	Mohamad Sidik Saleh	253512	775/B/11/VII/1959	11 Juli 1959	Cirebon			Asli	77
18049	Mohamad Syafei	9101819	IX-III/01/60/VI/1987	25 Juni 1987	Kodya Bogor			Asli	348
18050	Mohamad Taman Adang	9107176	IX-III/21/054/II/1989	06 Februari 1989	Kodya Bandung			Asli	417
18051	Mohamad Tamim	9085581	IX/17/0416/V/1979	24 Mei 1979	Cianjur			Asli	134
18052	Mohamad Toha bin Isa	291947	123/B/3/XI/1958	25 Nopember 1958	Karawang			Asli	92
18053	Mohamad Tohir Hanafie	115891	1986/B/11/II/59	26 Februari 1959	Cirebon			Asli	54
18054	Mohamad Toyib	9084227	IX/02/593/VIII/1979	03 Agustus 1979	Bandung			Asli	114
18055	Mohamad Yahya	9101820	IX-III/01/63/VI/1987	25 Juni 1987	Kodya Bogor			Asli	348
18056	Mohamad Yasin Somantri	9085139	IX/03/57/I/1979	22 Januari 1979	Bogor			Asli	127
18057	Mohamad Yusuf	9088223	IX/01/0406/3/79	20 Maret 1979	Bandung			Asli	176
18058	Mohamad Yusuf bin Khatab	9107159	IX/III/19/003/X/88	04 Oktober 1988	Serang			Asli	417
18059	Mohamad Zen	9101531	IX-III/2/315/VI/1987	22 Juni 1987	Bogor			Asli	344
18060	Mohamad. Is	9085304	IX/08/0020/XII/1978	05 Desember 1978	Lebak			Asli	130
18061	Mohamed Isa Darnakoesoema	9085070	IX/01/0821/9/1979	22 September 1979	Kota Madya Bandung			Asli	606
18062	Mohammad Adin	9085095	IX/02/185/III/1979	22 Maret 1979	Bandung			Asli	127
18063	Mohammad Amin Zainuddin	9085474	IX/13/0865/XII/1980	20 Desember 1980	Sukabumi			Asli	133
18064	Mohammad Anang	9092304	IX/01/1256/V/1981	17 Mei 1981	Kodya Bandung			Asli	195
18065	Mohammad Djamhoeri	224116	06006/B/20/XI/58	15 Nopember 1958	Kota Madya Bandung			Asli	62
18066	Mohammad Husen	9085463	IX/13/0233/III/1979	24 Maret 1979	Sukabumi			Asli	132
18067	Mohammad Imam Thojib	9085082	IX/01/0811/III/1979	24 Maret 1979	Kodya Bandung			Asli	127
18068	Mohammad Mansur	9085090	IX/02/229/III/1979	23 Maret 1979	Bandung			Asli	127
18069	Mohammad Rusdi	9084219	IX/01/0693/III/1979	22 Maret 1979	Kodya Bandung			Asli	114
18070	Mohd. Emarihan	253945	439/B/3/XII/1958	23 Desember 1958	Karawang			Asli	81
18071	Mohede Albertus Yakobes	9088258	IX/3/196/II/1980	16 Februari 1980	Bogor			Asli	176
18072	Moher bin Musta'ip	9109758	IX/III-17/114/V/1989	15 Mei 1989	Purwakarta			Asli	463
18073	Moja bin Ajik	9113033	IX-III/03/0360/V/1989	31 Mei 1989	Sukabumi			Asli	535
18074	Mojo	9109709	IX/III-08/867/V/89	14 Mei 1989	Tasikmalaya			Asli	461
18075	Molih	193744	1432/B/1/II/1959	02 Februari 1959	Jawa Barat			Asli	60

NO. URUT	NAMA	NPV	NO. PENDAFTARAN	TANGGAL PENDAFTARAN	DAERAH PENDAFTARAN	SK GELAR KEHORMATAN	TANGGAL SK GELAR KEHORMATAN	KET.	NO. JILID
18076	Moloh (Engkos)	248271	803/B/9/XII/1958	31 Desember 1958	Sukabumi			Asli	70
18077	Momadisa bin Atab	9107161	IX/III/19/012/X/88	04 Oktober 1988	Serang			Asli	417
18078	Momo		2177/B/9/III/59	Maret 1959	Sukabumi			Fotokopi	18
18079	Momo		4567/B/16/IV/1959	03 April 1959	Sumedang			Fotokopi	21
18080	Momo	107306	1320/B/18/I/59	14 Januari 1959	Tasikmalaya			Asli	52
18081	Momo	9085184	IX/04/313/IX/1980	24 September 1980	Garut			Asli	128
18082	Momo	9085489	IX/13/0763/XI/1980	19 Nopember 1980	Sukabumi			Asli	133
18083	Momo	9098434	IX-III/21/069/II/87	16 Februari 1987	Kodya Bandung			Asli	297
18084	Momo	9101932	IX-III/05/376/IV/1987	08 April 1987	Cimahi			Asli	349
18085	Momo	9109671	IX/III-08/1045/V/89	31 Mei 1989	Tasikmalaya			Asli	461
18086	Momo	9115151	IX-III-06/1087/V/1989	25 Mei 1989	Sumedang			Asli	574
18087	Momo	9115159	IX-III-06/1294/V/1989	30 Mei 1989	Sumedang			Asli	574
18088	Momo Alias H. Umar bin Djuhri	9085486	IX/13/0205/III/1979	15 Maret 1979	Sukabumi			Asli	133
18089	Momo Basari	70276	949/B/15/XI/58	08 Nopember 1958	Bandung			Asli	42
18090	Momo bin Arba'i	9085588	IX/17/0009/XI/978	09 Nopember 1979	Cianjur			Asli	134
18091	Momo bin Emen	9101901	IX-III/04/164/V/1987	23 Mei 1987	Cianjur			Asli	349
18092	Momo bin Idris	9094773	IX/04/285/12/1983	31 Desember 1983	Garut			Asli	219
18093	Momo bin Ijromi	9085594	IX/17/0101/II/1978	12 Februari 1978	Cianjur			Asli	134
18094	Momo bin Jatma	9098511	IX/III-05/1005/PKRI/VI/87	30 Juni 1987	Cimahi			Asli	300
18095	Momo bin Marpa'i	9101995	IX-III/07/261/XII/1986	22 Desember 1986	Garut			Asli	350
18096	Momo bin Mudsurki	9085119	IX/02/215/III/1979	22 Maret 1979	Bandung			Asli	127
18097	Momo bin Nata	9088271	IX/13/0583/X/1979	30 Oktober 1979	Sukabumi			Asli	176
18098	Momo bin Onah	9113030	IX-III/03/0343/V/1989	31 Mei 1989	Sukabumi			Asli	535
18099	Momo bin Rastam	9106937	III-05/081/PKRI/IV/89	06 April 1989	Cimahi			Asli	414
18100	Momo bin Ruba'i	9085110	IX/02/572/II/1979	10 Februari 1979	Bandung			Asli	127
18101	Momo bin Sarip	9085584	IX/17/0586/VI/1979	08 Juni 1979	Cianjur			Asli	134
18102	Momo bin Wirya	9085201	IX/04/361/II/1980	15 Februari 1980	Garut			Asli	128
18103	Momo M.	9085193	IX/04/132/iII/1979	24 Maret 1979	Garut			Asli	128
18104	Momo Rachmat	9115333	IX-III/21/580/V/1989	31 Mei 1989	Kodya Bandung			Asli	578
18105	Momo S. Husen bin Madrupi	9101985	IX-III/07/156/XI/1986	27 November 1986	Garut			Asli	350
18106	Momo Sudarmo	9111976	IX-III/04/310/VI/1987	29 Juni 1987	Cianjur			Asli	513

NO. URUT	NAMA	NPV	NO. PENDAFTARAN	TANGGAL PENDAFTARAN	DAERAH PENDAFTARAN	SK GELAR KEHORMATAN	TANGGAL SK GELAR KEHORMATAN	KET.	NO. JILID
18107	Momo Sudrajat bin Mar'i	9115183	IX-III/07/997/IV/1989	07 April 1989	Garut			Asli	575
18108	Momo Sutomo	9096030	IX-III/07/611/II/1987	2 Februari 1987	Garut			Asli	241
18109	Momo Wartono	9115244	IX/III-08/150/IV/1987	06 April 1987	Tasikmalaya			Fotokopi	576
18110	Momo Wirasaputra	9088434	IX/01/0435/3/79	20 Maret 1979	Bandung			Asli	180
18111	Momo, R.	9086411	IX/17/0116/II/1979	28 Februari 1979	Cianjur			Asli	146
18112	Momod	9109604	IX-III-06/478/III/1989	05 Maret 1989	Sumedang			Asli	460
18113	Momod	9113090	IX-III/07/969/IV/1989	07 April 1989	Garut			Asli	536
18114	Momod Ahmad	9085510	IX/14/0201/I/1979	10 Januari 1979	Sumedang			Asli	133
18115	Momod H. Achmad Sujai bin A. Sohrodji	9094772	IX/04/217/12/1983	4 Desember 1983	Garut			Asli	219
18116	Momoh	9107011	IX/III-08/488/XI/1988	21 November 1988	Tasikmalaya			Asli	416
18117	Momoh Saryaman, Ny.	9085890	IX/15/0135/XII/1978	09 Desember 1978	Tasikmalaya			Asli	140
18118	Momoh Maryamah, Ny	9109649	IX/III-08/35/VII/1988	08 Juli 1988	Tasikmalaya			Asli	461
18119	Momoh, Ny.	9085726	IX/04/600/XII/1980	27 Desember 1980	Garut			Asli	137
18120	Momon	9094795	IX/14/731/XII/1983	30 Desember 1983	Sumedang			Asli	220
18121	Momon	9098523	IX-III-06/535/III/1987	9 Maret 1987	Sumedang			Asli	300
18122	Momon	9102042	IX-III/08/214/V/1987	04 Mei 1987	Tasikmalaya			Asli	351
18123	Momon	9088974	IX/02/019/IV/1979	05 April 1979	Bandung			Asli	190
18124	Momon Bastaman, Rd.	9086399	IX/16/0050/X/1977	15 Oktober 1977	Ciamis			Asli	146
18125	Momon bin Encin	9088986	IX/14/0015/I/1979	02 Januari 1979	Sumedang			Asli	191
18126	Momon bin Irnawi	9101992	IX-III/07/243/XII/1986	08 Desember 1986	Garut			Asli	350
18127	Momon Rukman	9088335	IX/18/007/3/1979	29 Maret 1979	Cirebon			Asli	178
18128	Momon Soma	9088323	IX/14/0161/I/1979	08 Januari 1979	Sumedang			Asli	178
18129	Momon Subarman	9107052	IX/III-09/397/IX/1988	15 September 1988	Ciamis			Asli	416
18130	Mondji bin Adnasik	9101976	IX-III/07/019/XI/1986	19 November 1986	Garut			Asli	350
18131	Moning bin Idis	253991	75/B/7/XI/1958	13 Nopember 1958	Bekasi			Asli	82
18132	Mono	289110	2649/B/3/IV/1959	21 April 1959	Bogor			Asli	91
18133	Mononimbar Wilhelmus	9085542	IX/17/0756/VII/1979	25 Juli 1979	Cianjur			Asli	134
18134	Moon	9101947	IX-III/05/819/VI/1987	26 Juni 1987	Cimahi			Asli	349
18135	Mo'on	9102103	IX-III/09/742/V/1987	19 Mei 1987	Ciamis			Asli	352
18136	Moon bin Mangkih	248133	0533/B/2/I/1959	27 Januari 1959	Bekasi			Asli	69

NO. URUT	NAMA	NPV	NO. PENDAFTARAN	TANGGAL PENDAFTARAN	DAERAH PENDAFTARAN	SK GELAR KEHORMATAN	TANGGAL SK GELAR KEHORMATAN	KET.	NO. JILID
18137	Moon Sap'an	9094736	IX/01/017/4/1983	15 April 1983	Bandung			Asli	219
18138	Moong	9088322	IX/14/0150/I/1979	06 Januari 1979	Sumedang			Asli	177
18139	Mo'ong	250148	901/B/8/II/1959	23 Februari 1959	Bogor			Asli	71
18140	Moong bin Acing	9098463	IX-III/02/506/VI/1987	26 Juni 1987	Bogor			Asli	298
18141	Motor Malao	9088330	IX/15/0120/XII/78	09 Desember 1978	Tasikmalaya			Asli	178
18142	MS. Martadireja	9085240	IX.06/667/XII/1980	16 Desember 1980	Kerawang			Asli	129
18143	Ms. Mukajat		2006/B/Kuv/10/II/59	04 Juli 1959	Cianjur			Fotokopi	9
18144	MS. Soetardi	9085081	IX/01/1224/IV/1981	23 April 1981	Kodya Bandung			Asli	127
18145	Muale bin Usman	9098593	IX/III-13/198/5/1987	14 Mei 1987	Cirebon			Asli	302
18146	Muali	9109739	IX/III/16/188/III/1989	25 Maret 1989	Majalengka			Asli	462
18147	Mualim bin Satra	9102290	IX-III/18/205/II/1987	22 Februari 1987	Pandeglang			Asli	354
18148	Mualim Enoch bin H. Abd. Karim	248139	871/B/8/II/1959	23 Februari 1959	Bogor			Asli	69
18149	Muamin	9098587	IX/III-13/32/10/1986	1 Oktober 1986	Cirebon			Asli	302
18150	Muan	9096098	IX/III/14/0750/V/87	26 Juni 1987	Kuningan			Asli	242
18151	Muan bin Maiun	193673	1194/B/8/III/59	10 Maret 1959	Jawa Barat			Asli	58
18152	Muan Djain	9115118	IX-III/02/343/V/1989	31 Mei 1989	Bogor			Asli	573
18153	Muasim	9106885	IX-III/02/07/VIII/1988	25 Agustus 1988	Bogor			Asli	414
18154	Muasum	253386	2144/B/3/IV/1959	15 April 1959	Karawang			Asli	75
18155	Mubarak bin Isak		1496/B/Kuv/10/05/59	11 Mei 1959	Cianjur			Fotokopi	11
18156	Mubarok	9098003	IX/III-09/1021/V/1987	19 Mei 1987	Ciamis			Asli	284
18157	Mubarok	9101112	IX/III-09/1021/V/1987	19 Mei 1987	Ciamis			Fotokopi	338
18158	Mubin bin Djanaka	98143	420/B/7/XII/58	01 Desember 1958	Lebak			Asli	51
18159	Much. Abu bin Nasrebo	9115141	IX/III-04/713/V/1989	30 Mei 1989	Cianjur			Asli	574
18160	Much. Hasjim bin Irtas		3345/B/9/III/59	11 Maret 1959	Sukabumi			Fotokopi	18
18161	Much. Iljas bin Djaja	73866	754/B/7/XII/58	10 Desember 1958	Lebak			Asli	43
18162	Much. Nurdjen b.H. Hasan		01882/B/5/VIII/59	15 Agustus 1959	Serang			Fotokopi	1
18163	Much. Toha	291923	1948/B/3/IV/1959	14 April 1959	Karawang			Asli	92
18164	Much.Kaboel Siradz, Rd.	9086273	IX/03/125/III/1979	15 Maret 1979	Bogor			Asli	144
18165	Muchamad		2934/B/6/III/59	15 Maret 1959	Pandegelang			Fotokopi	11
18166	Muchamad		2486/B/7/I/59	14 Januari 1959	Lebak			Fotokopi	14
18167	Muchamad		1175/B/7/II/59	24 Februari 1959	Lebak			Fotokopi	14

NO. URUT	NAMA	NPV	NO. PENDAFTARAN	TANGGAL PENDAFTARAN	DAERAH PENDAFTARAN	SK GELAR KEHORMATAN	TANGGAL SK GELAR KEHORMATAN	KET.	NO. JILID
18168	Muchamad		2542/B/6/V/1959	20 Mei 1959	Pandegelang			Fotokopi	25
18169	Muchamad	78528	01090/B/5/IV/1959	14 April 1959	Serang			Asli	47
18170	Muchamad	9088281	IX-10/0698/IX/XII/80	27 Desember 1980	Pandeglang			Asli	177
18171	Muchamad	9094809	IX/18/240/XII/1983	27 Desember 1983	Cirebon			Asli	220
18172	Muchamad	9098440	IX-III/02/180/V/1987	15 Mei 1987	Bogor			Asli	298
18173	Muchamad Ali bin K.H Durachim	78547	01036/B/5/IV/59	14 April 1959	Serang			Asli	47
18174	Muchamad Amien	9098670	IX-III/21/254/VI/87	22 Juni 1987	Kodya Bandung			Asli	305
18175	Muchamad bin Kamim		766/B/7/I/59	22 Januari 1959	Pandegelang			Fotokopi	10
18176	Muchamad bin Mas Amatdardjo	253615	40/B/7/X/1958	28 Oktober 1958	Lebak				78
18177	Muchamad Rusdi	58707	1798/B/3/IV/59	14 April 1959	Karawang			Asli	39
18178	Muchamad/ H. Djawira		3984/B/7/VI/1959	14 Juni 1959	Lebak			Fotokopi	22
18179	Muchammad Lasjim	9088230	IX/01/1177/4/81	20 April 1981	Bandung			Asli	176
18180	Muchdiat		1997/B/Kuv/10/07/59	03 Juli 1959	Cianjur			Fotokopi	11
18181	Muchidin		1859/B/6/IV/59	08 April 1959	Pandegelang			Fotokopi	10
18182	Muchidin	9092599	IX/18/0024/I/1979	08 Januari 1979	Cirebon			Asli	607
18183	Muchji Ramadhin	9115253	IX/III-13/273/V/1989	30 Mei 1989	Cirebon			Asli	576
18184	Muchlisin bin H. Sarim	9094781	IX-10/0040/V/1983	29 Mei 1983	Pandegelang			Asli	220
18185	Muchmud		1066/B/7/XII/1958	23 Desember 1958	Lebak			Fotokopi	22
18186	Muchsin Mansoor	9085057	IX/01/1075/12/1980	16 Desember 1980	Kota Madya Bandung			Asli	606
18187	Muchtar		1372/B/9/I/59	31 Januari 1959	Sukabumi			Fotokopi	4
18188	Muchtar		1363/B/7/XII/58	29 Desember 1958	Lebak			Fotokopi	14
18189	Muchtar	48412	0516/B/2/I/59	24 April 1959	Bekasi			Asli	36
18190	Muchtar	160210	1732/B/Kuv/10/06/59	14 Juni 1959	Cianjur			Asli	55
18191	Muchtar	9085580	IX/17/0353/V/1979	15 Mei 1979	Cianjur			Asli	134
18192	Muchtar	9085624	IX/186/0049/II/1979	20 Februari 1979	Cirebon			Asli	136
18193	Muchtar	9092282	IX-10/0341/IX/1978	04 September 1878	Pandeglang			Asli	195
18194	Muchtar	9098505	IX/III-05/566/PKRI/VI/87	3 Juni 1987	Cimahi			Asli	300
18195	Muchtar	9098661	IX-III/21/089/III/87	10 Maret 1987	Kodya Bandung			Asli	304
18196	Muchtar	9088984	IX/05/3/I/1979	10 Januari 1979	Indramayu			Asli	191
18197	Muchtar Adiwinata	9092274	IX/04/160/III/1979	29 Maret 1979	Garut			Asli	195
18198	Muchtar bin Dasuki	9102032	IX-III/07/891/IV/1987	22 April 1987	Garut			Asli	351

NO. URUT	NAMA	NPV	NO. PENDAFTARAN	TANGGAL PENDAFTARAN	DAERAH PENDAFTARAN	SK GELAR KEHORMATAN	TANGGAL SK GELAR KEHORMATAN	KET.	NO. JILID
18199	Muchtar bin H. Mulya, H.	9092554	IX/02/609/12/79	21 Desember 1979	Bandung			Asli	199
18200	Muchtar bin Narii'n	9085134	IX/03/181/XII/1979	13 Desember 1979	Bogor			Asli	127
18201	Muchtar bin Oon	160222	1717/B/Kuv/10/06/60	13 Juni 1959	Cianjur			Asli	55
18202	Muchtar bin R.H. Ibrahim	160211	1675/B/Kuv/10/06/60	12 Juni 1959	Cianjur			Asli	55
18203	Muchtar bin Rodjai Hadji	9085465	IX/13/0191/III/1979	12 Maret 1979	Sukabumi			Asli	132
18204	Muchtar bin Salikin		3292/B/8/V/59	09 Mei 1959	Bogor			Fotokopi	17
18205	Muchtar Effendi PandjiPurnama	9086206	IX/01/0008/VIII/1979	29 Agustus 1979	Kodya Bandung			Asli	143
18206	Muchtar Effendy Siregar	248157	1675/B/8/III/1959	26 Maret 1959	Bogor			Asli	69
18207	Muchtar Hamim bin Rd. Somadibrataatmadja	289070		10 Oktober 1959	Karawang			Asli	91
18208	Muchtar P.T.T	16123	1337/B/6/II/59	23 Februari 1959	Pandegelang			Asli	34
18209	Muchtar Syam	9085051	IX/01/0330/3/1979	19 Maret 1979	Kota Madya Bandung			Asli	606
18210	Muchtar Tatang	256192	1587/B/8/III/1959	23 Maret 1959	Bogor			Asli	88
18211	Muchtaram	9085643	IX/18/0684/XII/1979	03 Desember 1979	Cirebon			Asli	136
18212	Muchtarudin	9085121	IX/02/692/IV/1980	16 April 1980	Bandung			Asli	127
18213	Muchyi	9085118	IX/02/586/XII/1979	10 Desember 1979	Bandung			Asli	127
18214	Mudakir	224151	P.373/B/4/I/1959	02 Januari 1959	Subang			Asli	62
18215	Mudasar bin Nasian	9095972	IX-III/02/473/VI/1987	26 Juni 1987	Bogor			Asli	240
18216	Mudawi	9115307	IX/III-16/658/V/1989	25 Mei 1989	Majalengka			Asli	578
18217	Mudhapi	9098653	IX/III-16/590/VI/87	13 Juni 1987	Majalengka			Asli	304
18218	Mudi bin Alisan	9106887	IX-III/02/29/XII/1988	14 Desember 1988	Bogor			Asli	414
18219	Mudi bin Pegih	9098431	IX-III/02/40/II/1987	26 Februari 1987	Bogor			Asli	297
18220	Mudik	239494	297/B/6/XII/58	10 Desember 1958	Pandegelang			Asli	64
18221	Mudiman bin Kaimirah	256063	1128/B/7/XII/1958	23 Desember 1958	Lebak			Asli	85
18222	Mudin bin Mursid	9095968	IX-III/02/430/VI/1987	26 Juni 1987	Bogor			Asli	240
18223	Mudinta	9109605	IX-III-06/494/III/1989	05 Maret 1989	Sumedang			Asli	460
18224	Mudira	9109713	IX/III-12/13/V/1989	23 Mei 1989	Kodya Cirebon			Asli	462
18225	Mudjar		2153/B/6/II/59	15 Februari 1959	Pandegelang			Fotokopi	23
18226	Mudjid bin Guna		3878/7/VI/59	11 Juni 1959	Lebak			Fotokopi	12
18227	Mugiyono	9088814	\	09 Desember 1978	Tasikmalaya			Asli	186
18228	Mugni	54441	3443/B/19/V/59	10 Mei 1959	Ciamis			Asli	38

NO. URUT	NAMA	NPV	NO. PENDAFTARAN	TANGGAL PENDAFTARAN	DAERAH PENDAFTARAN	SK GELAR KEHORMATAN	TANGGAL SK GELAR KEHORMATAN	KET.	NO. JILID
18229	Mugni	9085511	IX/14/0114/I/1979	04 April 1979	Sumedang			Asli	133
18230	Mugni	9088284	IX-10/0703/IX/XII/1980	28 Desember 1980	Pandeglang			Asli	177
18231	Mugni	9102092	IX-III/09/571/V/1987	19 Mei 1987	Ciamis			Asli	352
18232	Mugni	9111285	IX/III-08/414/X/1988	31 Oktober 1988	Tasikmalaya			Asli	495
18233	Mugni bin Sanip	9106978	IX-III/07/106/X/1988	17 Oktober 1988	Garut			Asli	415
18234	Muh Ali	9111307	IX/III/14/0600/V/1989	31 Mei 1989	Kuningan			Asli	495
18235	Muh Run bin R. Darmakusuma	9088456	IX/3/340/V/1981	04 Mei 1981	Bogor			Asli	179
18236	Muh. Abdurachman bin Kanim	48414	0403A/B/2/I/59	10 Januari 1959	Bekasi			Asli	36
18237	Muh. Agus	78450	P.2670/B/4/V/59	25 Mei 1959	Purwakarta			Asli	46
18238	Muh. Ali bin H. Mardjuki	253701	025/B/2/X/1958	31 Oktober 1958	Bekasi			Asli	79
18239	Muh. Amin Djasuta	253351	01586/B/5/VI/1959	02 Juni 1959	Cirebon			Asli	75
18240	Muh. Mulkah Hamzah	9115134	IX-III/02/425/V/1989	31 Mei 1989	Bogor			Asli	574
18241	Muh. Nasir	9088257	IX/3/267/XII/1980	24 Desember 1980	Bogor			Asli	176
18242	Muh. Nawawi		02077/B/5/X/1959	15 Oktober 1959	Serang			Fotokopi	1
18243	Muh. Nur bin Dulwapi	9085295	IX/08/0030/XII/1978	05 Desember 1978	Lebak			Asli	130
18244	Muh. Rawi bin Abd. Rahman	9085484	IX/13/010/I/1980	15 Januari 1980	Sukabumi			Asli	133
18245	Muh. Sahlan bin Alirahman	9085306	IX/08/0191/II/1980	29 Februari 1980	Lebak			Asli	130
18246	Muh. Sidik	9102320	IX-III/20/05/III/1987	07 Maret 1987	Lebak			Asli	354
18247	Muh. Thohir		01251/B/5/V/1959	05 Mei 1959	Serang			Fotokopi	1
18248	Muh. Zen al. Muh Zainudin	9107056	IX/III/10/035/VIII/1988	02 Agustus 1988	Karawang			Asli	416
18249	Muh. Zen bin Adih	78480	046/B/2/X/58	19 Nopember 1958	Bekasi			Asli	46
18250	Muh.Musahasan bin Musawah	9085641	IX/18/0600/IX/1979	17 September 1979	Cirebon			Asli	136
18251	Muhada	9111963	IX-III/02/273/VI/1987	19 Juni 1987	Bogor			Asli	512
18252	Muhada bin Sakmin	253965	436/B/7/XII/1958	01 Desember 1958	Lebak			Asli	81
18253	Muhadi	9111970	IX-III/03/0420/V/1989	31 Mei 1989	Sukabumi			Asli	513
18254	Muhadi	9113045	IX-III/03/0420/V/1989	31 Mei 1989	Sukabumi			Asli	535
18255	Muhadi	9115352	IX/III/14/1034/V/1989	31 Mei 1989	Kuningan			Asli	579
18256	Muhadijono	256021	1586/B/9/II/1959	16 Februari 1959	Sukabumi			Asli	84
18257	Muhajir	9084466	IX/18/029/III/1979	30 Maret 1979	Cirebon			Asli	118
18258	Muhali	9098647	IX/III-16/490/V/87	7 Mei 1987	Majalengka			Asli	304
18259	Muhali	9109724	IX/III/14/0507/V/1989	31 Mei 1989	Kuningan			Asli	462

NO. URUT	NAMA	NPV	NO. PENDAFTARAN	TANGGAL PENDAFTARAN	DAERAH PENDAFTARAN	SK GELAR KEHORMATAN	TANGGAL SK GELAR KEHORMATAN	KET.	NO. JILID
18260	Muhali	9111300	IX/III/14/0507/V/1989	31 Mei 1989	Kuningan			Asli	495
18261	Muhali	9115304	IX/III-16/599/V/1989	17 Mei 1989	Majalengka			Asli	578
18262	Muhali bin Abat	9098453	IX-III/02/461/VI/87	26 Juni 1987	Bogor			Asli	298
18263	Muhamad		1213/B/6/II/59	12 Februari 1959	Pandegelang			Fotokopi	10
18264	Muhamad		3830/B/7/II/59	01 Februari 1959	Lebak			Fotokopi	13
18265	Muhamad		3890/B/7/VI/59	11 Juni 1959	Lebak			Fotokopi	14
18266	Muhamad		1782/B/6/IV/59	06 April 1959	Pandegelang			Fotokopi	16
18267	Muhamad		278/B/6/VI/1959	27 Juni 1959	Pandegelang			Fotokopi	23
18268	Muhamad		837/B/6/I/59	25 Januari 1959	Pandegelang			Fotokopi	23
18269	Muhamad		2911/B/6/VII/59	02 Juli 1959	Pandegelang			Fotokopi	25
18270	Muhamad		2053/B/6/IV/1959	14 April 1959	Pandegelang			Fotokopi	25
18271	Muhamad	73846	437/B/8/II/59	02 Februari 1959	Bogor			Asli	43
18272	Muhamad	244648	652/B/7/XII/1958	06 Desember 1958	Lebak			Asli	67
18273	Muhamad	256143	424/B/6/XII/58	27 Desember 1958	Pandegelang			Asli	87
18274	Muhamad	9085211	IX-10/0188/IX/1978	01 September 1978	Pandeglang			Asli	129
18275	Muhamad	9085300	IX/08/0354/XII/1980	19 Desember 1980	Lebak			Asli	130
18276	Muhamad	9085322	IX/08/0406/XII/1980	19 Desember 1980	Lebak			Asli	130
18277	Muhamad	9085373	IX-10/0677/IX/XII/1980	23 Desember 1980	Pandeglang			Asli	131
18278	Muhamad	9085639	IX/18/0591/IX/1979	17 September 1979	Cirebon			Asli	136
18279	Muhamad	9088351	IX/18/0447/3/1979	31 Maret 1979	Cirebon			Asli	178
18280	Muhamad	9096094	IX/III/14/0525/IV/87	02 April 1987	Kuningan			Asli	242
18281	Muhamad	9096101	IX/III/14/0787/VI/87	26 Juni 1987	Kuningan			Asli	242
18282	Muhamad	9098658	IX/III-18/085/XII/1986	8 Desember 1986	Pandegelang			Asli	304
18283	Muhamad	9101923	IX-III/09/04/IX/1988	15 September 1988	Ciamis			Asli	349
18284	Muhamad	9102319	IX-III/20/03/III/1987	02 Maret 1987	Lebak			Asli	354
18285	Muhamad	9106963	IX-III-06/336/XII/1988	01 Desember 1988	Sumedang			Asli	415
18286	Muhamad	9107137	IX/III-16/78/IX/1988	21 September 1988	Majelengka			Asli	417
18287	Muhamad	9109193	IX-III/20/047/VIII/1988	01 Agustus 1988	Lebak			Asli	450
18288	Muhamad	9109712	IX/III-12/12/V/1989	23 Mei 1989	Kodya Cirebon			Asli	462
18289	Muhamad	9113025	IX-III/02/269/V/1989	31 Mei 1989	Bogor			Asli	535
18290	Muhamad	9114704	IX/III-13/284/V/1989	30 Mei 1989	Cirebon			Asli	564

NO. URUT	NAMA	NPV	NO. PENDAFTARAN	TANGGAL PENDAFTARAN	DAERAH PENDAFTARAN	SK GELAR KEHORMATAN	TANGGAL SK GELAR KEHORMATAN	KET.	NO. JILID
18291	Muhamad	9115308	IX/III-16/685/V/1989	27 Mei 1989	Majalengka			Asli	578
18292	Muhamad	9115350	IX-III/02/269/V/1989	31 Mei 1989	Bogor			Fotokopi	579
18293	Muhamad		239/B/6/XII/58	06 Desember 1958	Pandegelang			Fotokopi	10
18294	Muhamad	9100965	IX/III-03/0305/I/87	31 Januari 1987	Sukabumi			Asli	337
18295	Muhamad Sholeh bin Muhamad	9085162	IX/03/129/III/1979	16 Maret 1979	Bogor			Asli	128
18296	Muhamad Achmad	9102321	IX-III/20/015/IV/1987	01 April 1987	Lebak			Asli	354
18297	Muhamad AF	9109660	IX/III-08/772/IV/1989	18 April 1989	Tasikmalaya			Asli	461
18298	Muhamad Ali	9102292	IX-III/18/213/V/1987	29 Mei 1987	Pandeglang			Asli	354
18299	Muhamad Ardi bin Jamria	9106975	IX-III/07/078/IX/1988	16 September 1988	Garut			Asli	415
18300	Muhamad Asdi	9096015	IX-III-06/201/XII/1986	15 Desember 1986	Sumedang			Asli	241
18301	Muhamad Asikin	9096097	IX/III/14/0645/V/87	19 Mei 1987	Kuningan			Asli	242
18302	Muhamad bin Alun	9085161	IX/03/111/III/1979	10 Maret 1979	Bogor			Asli	128
18303	Muhamad bin Dapi	9096147	IX/III/20/0072/V/87	5 Mei 1987	Lebak			Asli	243
18304	Muhamad bin Darahman		2283/B/7/I/1959	12 Januari 1959	Lebak			Fotokopi	22
18305	Muhamad bin Djasir		1138/B/7/XII/1958	23 Desember 1958	Lebak			Fotokopi	22
18306	Muhamad bin Eneng	256184	0726/B/2/II/1959	26 Februari 1959	Bekasi			Asli	88
18307	Muhamad bin Kasmin		4021/B/7/VI/1959	17 Juni 1959	Lebak			Fotokopi	3
18308	Muhamad bin Madhadi		3922/B/7/VI/1959	13 Juni 1959	Lebak			Fotokopi	22
18309	Muhamad bin MHD Said	8701	0758/B/2/III/59	07 Maret 1959	Bekasi			Asli	33
18310	Muhamad bin Sarpan		793/B/7/XII/1958	15 Desember 1958	Lebak			Fotokopi	22
18311	Muhamad bin Saudin	9102322	IX-III/20/017/IV/1987	01 April 1987	Lebak			Asli	354
18312	Muhamad bin Sikin	248183	0759/B/2/III/1959	07 Maret 1959	Bekasi			Asli	69
18313	Muhamad Dahlan bin H. Djardih	256002	0881/B/3/III/1959	25 Maret 1959	Bekasi			Asli	84
18314	Muhamad Djanaedi	9084277	IX/04/316/X/1980	06 Oktober 1980	Garut			Asli	115
18315	Muhamad Enoh bin Mardai	9095963	IX-III/02/398/VI/1987	24 Juni 1987	Bogor			Asli	240
18316	Muhamad Gojali	9085170	IX/04/517/XII/1980	27 Desember 1980	Garut			Asli	128
18317	Muhamad Hasbullah	9094812	IX-05/302/PKRI/III/87	10 Maret 1987	Cimahi			Asli	220
18318	Muhamad Holil	9102112	IX-III/09/870/V/1987	19 Mei 1987	Ciamis			Asli	352
18319	Muhamad Husein	9095977	IX-III/02/510/VI/1987	26 Juni 1987	Bogor			Asli	240
18320	Muhamad Iding	9107048	IX/III-09/375/IX/1988	15 September 1988	Ciamis			Asli	416
18321	Muhamad Idris	9112740	IX-III/02/262/V/1989	31 Mei 1989	Bogor			Asli	531

NO. URUT	NAMA	NPV	NO. PENDAFTARAN	TANGGAL PENDAFTARAN	DAERAH PENDAFTARAN	SK GELAR KEHORMATAN	TANGGAL SK GELAR KEHORMATAN	KET.	NO. JILID
18322	Muhamad Idun	9085048	IX/01/1203/04/1981	21 April 1981	Kota Madya Bandung			Asli	606
18323	Muhamad Ilyas	9109714	IX/III-12/19/V/1989	20 Mei 1989	Kodya Cirebon			Asli	462
18324	Muhamad Jasin	224212	6991/B/15/IV/1959	13 April 2012	Bandung			Asli	63
18325	Muhamad Kosim	9109616	IX-III-06/750/V/1989	20 Mei 1989	Sumedang			Asli	460
18326	Muhamad Kusen bin Abdulah	9107171	IX/III/19/064/IV/1989	04 April 1989	Serang			Asli	417
18327	Muhamad Mansur	9114616	IX-III/02/394/V/1989	31 Mei 1989	Bogor			Asli	562
18328	Muhamad Mansur bin H. Muhamad Hasan	9102310	IX-III/19/125/VI/1987	30 Juni 1987	Serang			Asli	354
18329	Muhamad Miftah	73872	921/B/8/II/59	26 Februari 1959	Bogor			Asli	43
18330	Muhamad Musa	9088328	IX/15/122/XII/78	09 Desember 1978	Tasikmalaya			Asli	178
18331	Muhamad Nur		917/B/7/XII/58	17 Desember 1958	Lebak			Fotokopi	10
18332	Muhamad Opan	9106902	IX/III-04/075/XI/1988	01 November 1988	Cianjur			Asli	414
18333	Muhamad Randil	9088275	IX-10/0307/IX/1978	04 September 1978	Pandeglang			Asli	177
18334	Muhamad Rasip		1177/B/2/II/1959	24 Februari 1959	Karawang			Fotokopi	1
18335	Muhamad Saan	9085540	IX/16/0130/XII/1978	01 Desember 1978	Ciamis			Asli	134
18336	Muhamad Said	9100943	IX-III/02/73/II/1987	26 Februari 1987	Bogor			Asli	337
18337	Muhamad Salmin bin Jasman	9098574	IX/III/10/81/I/1987	24 Januari 1987	Karawang			Asli	302
18338	Muhamad Sarwar	9115224	IX/III-08/1783/V/1989	31 Mei 1989	Tasikmalaya			Asli	576
18339	Muhamad Satibi/Mamad	193691	771/B/8/II/59	16 Februari 1959	Jawa Barat			Asli	59
18340	Muhamad Sera bin Djasmin	9096144	IX/III/19/018/III/1987	21 Maret 1987	Serang			Asli	243
18341	Muhamad Sjubur	58711	901/B/3/II/59	03 Februari 1959	Karawang			Asli	39
18342	Muhamad Sodik	9111982	IX-III/04/660/V/1989	30 Mei 1989	Cianjur			Asli	513
18343	Muhamad Soehriya	9098524	IX-III-06/666/IV/1987	15 April 1987	Sumedang			Asli	300
18344	Muhamad Tapsir	9102085	IX-III/09/359/V/1987	19 Mei 1987	Ciamis			Asli	352
18345	Muhamad Toha	9085263	IX.06/399/II/1980	04 Februari 1980	Kerawang			Asli	129
18346	Muhamad Tohir	256102	437/B/6/XII/1958	30 Desember 1958	Pandegelang			Asli	86
18347	Muhamad Tomi	9111280	IX/III-04/588/V/89	30 Mei 1989	Cianjur			Asli	494
18348	Muhamad Yasin bin Rajab	9109698	IX/III/10/226/V/1989	17 Mei 1989	Karawang			Asli	461
18349	Muhamad Yunus	9085577	IX/17/559/VI/1979	05 Juni 1979	Cianjur			Asli	134
18350	Muhamad/Kamad	9085603	IX/18/050/IX/1979	27 September 1979	Cirebon			Asli	135
18351	Muhamd Sa'id	9107141	IX/III-16/128/XII/88	20 Desember 1988	Majelengka			Asli	417

NO. URUT	NAMA	NPV	NO. PENDAFTARAN	TANGGAL PENDAFTARAN	DAERAH PENDAFTARAN	SK GELAR KEHORMATAN	TANGGAL SK GELAR KEHORMATAN	KET.	NO. JILID
18352	Muhami bin Muan	9098445	IX-III/02/297/VI/1987	22 Juni 1987	Bogor			Asli	298
18353	Muhammad	166574	98/P/2/IX/1959	24 September 1959	Makassar			Asli	56
18354	Muhammad Abung. H	9088229	IX/01/1004/7/80	24 Juli 1980	Bandung			Asli	176
18355	Muhammad Akil bin Sukarma	9102026	IX-III/07/797/III/1987	19 Maret 1987	Garut			Asli	351
18356	Muhammad Alaydrus	9092744	IX/03/34/VI/1983	14 Juni 1983	Bogor			Asli	203
18357	Muhammad Hakki	9085512	IX/14/0057/I/1979	02 Januari 1979	Sumedang			Asli	133
18358	Muhammad Hanapi Ilyas	9102067	IX-III/09/03/V/1987	19 Mei 1987	Ciamis			Asli	351
18359	Muhammad Hasan Berdan	70295	69/E/8/V/1960	16 Mei 1960	Lho'seumawe			Asli	42
18360	Muhammadsyah Efendi	9085141	IX/03/403/V/1981	16 Mei 1981	Bogor			Asli	127
18361	Muharam (H. Muharam Sapari)	9085646	IX/01/0421/III/1979	20 Maret 1979	Kodya Bandung			Asli	136
18362	Muharam, R.	9086236	IX/01/1057/XII/1980	03 Desember 1980	Kodya Bandung			Asli	143
18363	Muhari	9111293	IX/III/14/0433/V/89	31 Mei 1989	Kuningan			Asli	495
18364	Muhari	9111297	IX/III/14/0478/V/1989	31 Mei 1989	Kuningan			Asli	495
18365	Muhari	9113015	IX-III/02/213/V/1989	31 Mei 1989	Bogor			Asli	535
18366	Muhasan bin Ridi	9095974	IX-III/02/483/VI/1987	26 Juni 1987	Bogor			Asli	240
18367	Muhasim	9088318	IX/13/0615/XI/79	03 November 1979	Sukabumi			Asli	177
18368	Muhasim	9094754	IX-III/52/214/V/1987	25 Mei 1987	Bogor			Asli	219
18369	Muhasim	9094792	IX/14/508/X/1983	26 Oktober 1983	Sumedang			Asli	220
18370	Muhasim	9098613	IX/III/14/0665/VI/87	15 Juni 1987	Kuningan			Asli	303
18371	Muhawi	9115278	IX/III-16/346/V/1989	18 Mei 1989	Majalengka			Asli	577
18372	Muhaya	9085173	IX/04/559/XII/1980	27 Desember 1980	Garut			Asli	128
18373	Muhaya bin Undi	9096135	IX/III-17/99/V/1987	7 Mei 1987	Purwakarta			Asli	243
18374	Muhdali	16358	619/B/II/III/59	21 Maret 1959	Cirebon			Asli	35
18375	Muhdi	9084478	IX/18/011/III/1981	25 Maret 1981	Cirebon			Asli	118
18376	Muhdi	9094798	IX/16/111/V/1983	2 Mei 1983	Ciamis			Asli	220
18377	Muhdi	9106991	IX/III-08/121/IX/88	01 September 1988	Tasikmalaya			Asli	415
18378	Muhdi	9109661	IX/III-08/800/IV/1989	27 April 1989	Tasikmalaya			Asli	461
18379	Muhdi	9113114	IX/III-09/522/IV/1988	15 April 1988	Ciamis			Asli	536
18380	Muhdi	9115172	IX-III/07/672/IV/1989	07 April 1989	Garut			Asli	574
18381	Muhdi bin Saidin	9109694	IX/III/10/180/IV/1989	03 April 1989	Karawang			Asli	461
18382	Muhdin Supardi	9102137	IX-III/09/1139/V/1987	19 Mei 1987	Ciamis			Asli	352

NO. URUT	NAMA	NPV	NO. PENDAFTARAN	TANGGAL PENDAFTARAN	DAERAH PENDAFTARAN	SK GELAR KEHORMATAN	TANGGAL SK GELAR KEHORMATAN	KET.	NO. JILID
18383	Muhdjamil	291911	194/B/11/XI/1958	22 Nopember 1958	Karawang			Asli	92
18384	Muhdori	9102206	IX-III/14/390/V/1989	29 Mei 1989	Kuningan			Asli	353
18385	Muhi		3962/B/7/VI/59	14 Juni 1959	Lebak			Fotokopi	13
18386	Muhi bin Durachman		3216/B/7/II/59	04 Februari 1959	Lebak			Fotokopi	13
18387	Muhi bin Satiin		125/B/1/X/1958	27 Oktober 1958	Tangerang			Fotokopi	1
18388	Muhibin bin Subki	9111811	IX-III/04/494/V/1989	30 Mei 1989	Cianjur			Asli	507
18389	Muhidin	9084258	IX/03/033/IX/1978	10 September 1978	Bogor			Asli	115
18390	Muhidin	9085094	IX/02/168/III/1979	21 Maret 1979	Bandung			Asli	127
18391	Muhidin	9085423	IX/12/0050/II/1979	23 Februari 1979	Subang			Asli	132
18392	Muhidin	9094741	IX/01/295/XI/1983	8 Nopember 1983	Bandung			Asli	219
18393	Muhidin	9094762	IX/03/317/XI/83	24 Nopember 1983	Bogor			Asli	219
18394	Muhidin	9102053	IX-III/08/488/VI/1987	30 Juni 1987	Tasikmalaya			Asli	351
18395	Muhidin	9107018	IX/III-08/624/II/89	07 Februari 1989	Tasikmalaya			Asli	416
18396	Muhidin	9107154	IX/III-17/037/XI/1988	15 November 1988	Purwakarta			Asli	417
18397	Muhidin	9112001	IX-III/08/1256/V/1989	31 Mei 1989	Tasikmalaya			Asli	513
18398	Muhidin bin Jarkasih	9109565	IX-III/03/0143/III/1989	11 Maret 1989	Sukabumi			Asli	459
18399	Muhidin bin Sarkia	9113093	IX-III/07/435/IV/1989	07 April 1989	Garut			Asli	536
18400	Muhidin bin Sarmin		433/B/6/XII/58	30 Desember 1958	Pandegelang			Fotokopi	23
18401	Muhidin Sardi	9115139	IX/III-04/708/V/1989	30 Mei 1989	Cianjur			Asli	574
18402	Muhimin	9085301	IX/08/0363/XII/1980	19 Desember 1980	Lebak			Asli	130
18403	Muhiyi	9113023	IX-III/02/251/V/1989	31 Mei 1989	Bogor			Asli	535
18404	Muhri	9085438	IX/13/0388/III/1979	31 Maret 1979	Sukabumi			Asli	132
18405	Muhri	9102016	IX-III/09/16/IX/1988	15 September 1988	Ciamis			Asli	350
18406	Muhri bin Saltasim	9101934	IX-III/05/492/IV/1987	30 April 1987	Cimahi			Asli	349
18407	Muhtadi	9102204	IX-III/13/65/XI/1988	26 November 1988	Cirebon			Asli	353
18408	Muhtar		2045/B/Kuv/10/07/59	10 Juli 1959	Cianjur			Fotokopi	9
18409	Muhtar		2321/B/Kuv/10/08/59	07 Agustus 1959	Cianjur			Fotokopi	11
18410	Muhtar		3067/B/6/III/59	15 Maret 1959	Pandegelang			Fotokopi	11
18411	Muhtar		2004/B/Kuv/10/07/59	04 Juli 1959	Cianjur			Fotokopi	11
18412	Muhtar		1502/B/7/XII/58	21 Desember 1958	Lebak			Fotokopi	14
18413	Muhtar	9092297	IX/14/0261/IV/1981	06 April 1981	Sumedang			Asli	195

NO. URUT	NAMA	NPV	NO. PENDAFTARAN	TANGGAL PENDAFTARAN	DAERAH PENDAFTARAN	SK GELAR KEHORMATAN	TANGGAL SK GELAR KEHORMATAN	KET.	NO. JILID
18414	Muhtar	9092557	IX/06/803/V/81	16 Mei 1981	Kerawang			Asli	199
18415	Muhtar	9094748	IX/02/1462/10/1983	21 Oktober 1983	Bandung			Asli	219
18416	Muhtar	9094778	IX-05/186/VII/83	1 Juli 1983	Indramayu			Asli	220
18417	Muhtar	9096043	IX/III-08/48/XII/1986	18 Desember 1986	Tasikmalaya			Asli	242
18418	Muhtar	9101898	IX-III/04/143/V/1987	18 Mei 1987	Cianjur			Asli	349
18419	Muhtar	9101925	IX-III/04/164/I/1989	22 Januari 1989	Cianjur			Asli	349
18420	Muhtar	9102159	IX-III/09/1538/V/1987	19 Mei 1987	Ciamis			Asli	353
18421	Muhtar	9102291	IX-III/18/211/III/1987	25 Maret 1987	Pandeglang			Asli	354
18422	Muhtar	9106907	IX/III-04/164/I/1989	22 Januari 1989	Cianjur			Asli	414
18423	Muhtar	9106964	IX-III-06/385/I/1989	05 Januari 1989	Sumedang			Asli	415
18424	Muhtar	9107003	IX/III-08/372/X/1988	20 Oktober 1988	Tasikmalaya			Asli	415
18425	Muhtar	9107021	IX/III-08/656/II/1989	11 Februari 1989	Tasikmalaya			Asli	416
18426	Muhtar	9109600	III-05/206/PKRI/V/1989	30 Mei 1989	Cimahi			Asli	460
18427	Muhtar	9109668	IX/III-08/978/V/89	29 Mei 1989	Tasikmalaya			Asli	461
18428	Muhtar	9109681	IX/III-09/512/IX/1988	15 September 1988	Ciamis			Asli	461
18429	Muhtar	9109693	IX/III-09/819/V/1987	19 Mei 1987	Ciamis			Asli	461
18430	Muhtar	9111138	IX/III-04/549/V/1989	30 Mei 1989	Cianjur			Asli	490
18431	Muhtar	9113101	IX-III/14/1249/V/1989	31 Mei 1989	Kuningan			Asli	536
18432	Muhtar	9115144	IX/III-04/761/V/1989	30 Mei 1989	Cianjur			Asli	574
18433	Muhtar	9115226	IX/III-08/1822/V/1989	31 Mei 1989	Tasikmalaya			Asli	576
18434	Muhtar	9115319	IX/II-17/185/V/1989	24 Mei 1989	Purwakarta			Asli	578
18435	Muhtar	9109549	IX-III/03/0022/X/1988	24 Oktober 1988	Sukabumi			Asli	459
18436	Muhtar bin Ahari	9111967	IX-III/02/169/VI/1989	31 Mei 1989	Bogor			Asli	512
18437	Muhtar bin Epeng	9096038	IX-III/07/676/2/1987	5 Februari 1987	Garut			Asli	241
18438	Muhtar bin Kosasih	9109547	IX-III/03/0487/V/87	25 Mei 1987	Sukabumi			Fotokopi	459
18439	Muhtar bin Modi	9095985	IX-III/03/0337/III/1987	10 Maret 1987	Sukabumi			Asli	241
18440	Muhtar bin Murhasan	9092269	IX/04/019/X/1977	04 Oktober 1977	Garut			Asli	195
18441	Muhtar bin Naki'a	9113035	IX-III/03/0369/V/1989	31 Mei 1989	Sukabumi			Asli	535
18442	Muhtar bin Raswan	9102186	IX-III/2/167/VI/1987	15 Juni 1987	Subang			Asli	353
18443	Muhtar bin Sabhari	9084408	IX/13/0748/XI/1980	18 Nopember 1980	Sukabumi			Asli	117
18444	Muhtar bin Uwad	9112755	IX-III/04/495/V/1989	30 Mei 1989	Cianjur			Asli	531

NO. URUT	NAMA	NPV	NO. PENDAFTARAN	TANGGAL PENDAFTARAN	DAERAH PENDAFTARAN	SK GELAR KEHORMATAN	TANGGAL SK GELAR KEHORMATAN	KET.	NO. JILID
18445	Muhtar bin Wiranta	9101987	IX-III/07/175/XII/1986	02 Desember 1986	Garut			Asli	350
18446	Muhtar Effendi	9085516	IX/15/0091/XII/1978	09 Desember 1978	Tasikmalaya			Asli	133
18447	Muhtar, H	9115147	IX/III-08/62/XII/86	29 Desember 1986	Tasikmalaya			Fotokopi	574
18448	Muhtaram	9109733	IX/III/14/0382/V/1989	29 Mei 1989	Kuningan			Asli	462
18449	Muhya bin Sar'an	9109648	IX-III/07/394/IV/1989	07 April 1989	Garut			Asli	461
18450	Muhyi	9085517	IX/15/100/XII/1978	09 Desember 1978	Tasikmalaya			Asli	133
18451	Muhyi	9106968	IX-III-07/019/VII/1988	08 Juli 1988	Garut			Fotokopi	415
18452	Muhyi	9109730	IX/III/14/0353/V/1989	25 Mei 1989	Kuningan			Asli	462
18453	Muhyi	9111993	IX-III/08/1126/V/1989	31 Mei 1989	Tasikmalaya			Asli	513
18454	Muhyi	9115303	IX/III-16/581/V/1989	29 Mei 1989	Majalengka			Asli	578
18455	Muhyi bin Ru'um	9085502	IX/13/0330/III/1979	27 Maret 1979	Sukabumi			Asli	133
18456	Muhyi W, Rd.	9102896	IX-III-06/974/VI/87	5 Juni 1987	Sumedang			Asli	363
18457	Muhyidin	9098542	IX/III-09/104/V/1987	19 Mei 1987	Ciamis			Asli	301
18458	Muhyidin	9098567	IX/III-09/1309/V/1987	19 Mei 1987	Ciamis			Asli	301
18459	Muhyidin	9102107	IX-III/09/781/V/1987	19 Mei 1987	Ciamis			Asli	352
18460	Muhyidin, H.	9102117	IX-III/09/952/V/1987	19 Mei 1987	Ciamis			Asli	352
18461	Mu'i	9109551	IX-III/03/0046/I/1988	02 Januari 1989	Sukabumi			Asli	459
18462	Muid	9101144	IX/III-09/41/IX/88	15 September 1988	Ciamis			Fotokopi	338
18463	Muid	9106349	IX/III-09/41/IX/1988	15 September 1988	Ciamis			Asli	408
18464	Mu'id	9101946	IX-III/05/785/VI/1987	26 Juni 1987	Cimahi			Asli	349
18465	Muin	253387	2474/B/3/IV/1959	16 April 1959	Karawang			Asli	75
18466	Muin	9088274	IX/09/0140/2/1980	05 Februari 1980	Majalengka			Asli	177
18467	Muin	9107068	IX/III-13/13/VIII/1988	11 Agustus 1988	Cirebon			Asli	416
18468	Muin	9113144	IX-III/16/659/V/1989	25 Mei 1989	Majalengka			Asli	537
18469	Mu'in	9112024	IX/III-09/730/IX/1988	15 September 1988	Ciamis			Asli	514
18470	Muin bin Angga		1956/B/7/I/59	08 Januari 1959	Lebak			Fotokopi	3
18471	Muin bin Irhasik	9096029	IX-III/07/607/I/1987	2 Februari 1987	Garut			Asli	241
18472	Muin bin Japrut	9085328	IX/09/0173/IV/1980	19 April 1980	Majalengka			Asli	130
18473	Mu'in bin Oting	9085552	IX/17/0408/V/1979	26 Mei 1979	Cianjur			Asli	134
18474	Muin bin Raki	9101994	IX-III/07/260/XII/1986	22 Desember 1986	Garut			Asli	350
18475	Muin bin Sobari	9094775	IX/04/328/12/1983	31 Desember 1983	Garut			Asli	219

NO. URUT	NAMA	NPV	NO. PENDAFTARAN	TANGGAL PENDAFTARAN	DAERAH PENDAFTARAN	SK GELAR KEHORMATAN	TANGGAL SK GELAR KEHORMATAN	KET.	NO. JILID
18476	Muinah	9111303	IX/III/14/0577/V/1989	31 Mei 1989	Kuningan			Asli	495
18477	Muis Mustopa bin Wika	9085187	IX/04/323/X/1980	15 Oktober 1980	Garut			Asli	128
18478	Mujahir	9096126	IX/III-16/379/II/1987	3 Februari 1987	Majalengka			Fotokopi	243
18479	Mujahir	9098637	IX/III-16/379/II/1987	3 Februari 1987	Majalengka			Asli	304
18480	Mujamil	9113133	IX-III/13/287/V/1989	30 Mei 1989	Cirebon			Asli	537
18481	Mujani	9085370	IX-10/0643/IX/XII/1980	15 Desember 1980	Pandeglang			Asli	131
18482	Mukali bin Salami	9085404	IX/12/0352/II/1980	08 Februari 1980	Subang			Asli	131
18483	Mukamad		3843/B/6/III/59	01 Maret 1959	Pandegelang			Fotokopi	15
18484	Mukamad		2366/B/7/I/59	13 Januari 1959	Lebak			Fotokopi	20
18485	Mukamad		2183/B/6/II/1959	15 Februari 1959	Pandegelang			Fotokopi	25
18486	Mukamad bin Aswad	9085640	IX/18/0872/XII/1980	03 Desember 1980	Cirebon			Asli	136
18487	Mukamad bin Tahir	253352	157/B/7/XI/1958	19 Nopember 1958	Lebak			Asli	75
18488	Mukarab bin Sarpa	9098591	IX/III-13/176/3/1987	26 Maret 1987	Cirebon			Asli	302
18489	Mukaram bin Sartijan	9096071	IX/III-13/162/3/1987	10 Maret 1987	Cirebon			Asli	242
18490	Mukasad	9096073	IX/III-13/223/5/1987	14 Mei 1987	Cirebon			Asli	242
18491	Mukasan		3586/B/7/XII/1959	02 Maret 1959	Lebak			Fotokopi	22
18492	Mukawam	9096081	IX/III-13/339/6/1987	26 Juni 1987	Cirebon			Asli	242
18493	Mukdar	9085281	IX/07/0306/XII/1980	26 Desember 1980	Kuningan			Asli	130
18494	Mukdas Ali	9084440	IX/17/0377/V/1979	15 Mei 1979	Cianjur			Asli	118
18495	Mukhayar bin Harun	9106893	IX-III/02/157/V/1989	31 Mei 1989	Bogor			Asli	414
18496	Muki	9096105	IX/III-15/98/VI/87	20 Juni 1987	Indramayu			Asli	242
18497	Mukid	9085620	IX/18/0650/XI/1979	09 Nopember 1979	Cirebon			Asli	136
18498	Mukid	9115356	IX/III/14/1145/V/1989	31 Mei 1989	Kuningan			Asli	579
18499	Mukidin	9109741	IX/III/16/208/IV/1989	04 April 1989	Majalengka			Asli	462
18500	Mukija	9102189	IX-III/13/090/XII/1986	01 Desember 1986	Cirebon			Asli	353
18501	Mukim	9096140	IX/18/082/VII/1983	1 Juli 1983	Cirebon			Fotokopi	243
18502	Mukim	9102133	IX-III/09/1099/V/1987	19 Mei 1987	Ciamis			Asli	352
18503	Mukim	9085061	IX/01/0909/2/1980	07 Februari 1980	Kota Madya Bandung			Asli	606
18504	Mukim Sutarna	98074	831/B/12/XI/58	17 Nopember 1958	Kuningan			Asli	50
18505	Muklani	253331	1633/B/11/XII/1958	11 Desember 1958	Cirebon			Asli	75
18506	Muklar	9098594	IX/III-13/235/5/1987	20 Mei 1987	Cirebon			Asli	302

NO. URUT	NAMA	NPV	NO. PENDAFTARAN	TANGGAL PENDAFTARAN	DAERAH PENDAFTARAN	SK GELAR KEHORMATAN	TANGGAL SK GELAR KEHORMATAN	KET.	NO. JILID
18507	Muklas	9096068	IX/III-13/123/I/1987	16 Januari 1987	Cirebon			Asli	242
18508	Muklas	9096100	IX/III/14/0757/VI/87	26 Juni 1987	Kuningan			Asli	242
18509	Muklas	9098632	IX/III-16/246/XII/1986	4 Desember 1986	Majalengka			Asli	303
18510	Muklis		2967/B/6/VII/59	02 Juli 1959	Pandegelang			Fotokopi	11
18511	Mukmin	9085632	IX/18/926/XII/1980	08 Desember 1980	Cirebon			Asli	136
18512	Mukmin	9092623	IX.05/04/VII/1983	01 Juli 1983	Indramayu			Asli	201
18513	Mukmin	9102178	IX-III/2/45/I/1987	28 Januari 1987	Subang			Asli	353
18514	Mukram	9088993	IX/18/-05/3/1979	17 Maret 1979	Cirebon			Asli	191
18515	Mukri	6983	P.428/B/4/I/1959	13 Januari 1959	Subang			Asli	32
18516	Mukri	9085183	IX/04/715/V/1981	07 Mei 1981	Garut			Asli	128
18517	Mukri	9085371	IX-10/0601/iX/IV/1980	20 April 1980	Pandeglang			Asli	131
18518	Mukri	9102013	IX-III/09/76/IX/1988	15 September 1988	Ciamis			Asli	350
18519	Mukri	9107157	IX/III-17/112/V/1989	15 Mei 1989	Purwakarta			Asli	417
18520	Mukri	9113048	IX-III/04/721/V/1989	30 Mei 1989	Cianjur			Asli	535
18521	Mukri	9113071	IX-III/07/690/IV/1989	07 April 1989	Garut			Asli	536
18522	Mukri bin Bairan	9111966	IX-III/02/168/VI/1989	31 Mei 1989	Bogor			Asli	512
18523	Mukri bin Djahari	9102280	IX-III/18/044/X/1986	18 Oktober 1986	Pandeglang			Asli	354
18524	Mukri bin H. Asiran	9094763	IX/03/354/VII/1983	15 Juli 1983	Bogor			Asli	219
18525	Mukri bin Karsidin	9085364	IX-10/0452/IX/1978	17 September 1978	Pandeglang			Asli	131
18526	Mukri bin Raanah		3091/B/8/V/59	02 Mei 1959	Bogor			Fotokopi	17
18527	Mukri bin Sarnadjaja	248163	946/B/7/XII/1958	17 Desember 1958	Lebak			Asli	69
18528	Mukri bin Yacin	9106915	IX/III-04/214/II/1989	16 Februari 1989	Cianjur			Asli	414
18529	Mukrim	244659	1862/B/12/III/1959	09 Februari 1959	Kuningan			Asli	67
18530	Mukro	9085499	IX/13/0796/XI/1980	20 Nopember 1980	Sukabumi			Asli	133
18531	Mukron	9106900	IX/III-04/063/X/1988	11 Oktober 1988	Cianjur			Asli	414
18532	Muksan	9107142	IX/III-16/130/XII/1988	14 Desember 1988	Majelengka			Asli	417
18533	Muksari	9102198	IX-III/13/280/VI/1987	15 Juni 1987	Cirebon			Asli	353
18534	Muksidin	9085109	IX/16/0323/VI/1980	10 Juni 1980	Ciamis			Asli	127
18535	Muksin	9084235	IX/18/035/III/1979	20 Maret 1979	Cirebon			Asli	114
18536	Muksin	9084477	IX/18/052/IX/1979	28 September 1979	Cirebon			Asli	118
18537	Muksin	9085338	IX/09/0004/II/1979	01 Februari 1979	Majalengka			Asli	130

NO. URUT	NAMA	NPV	NO. PENDAFTARAN	TANGGAL PENDAFTARAN	DAERAH PENDAFTARAN	SK GELAR KEHORMATAN	TANGGAL SK GELAR KEHORMATAN	KET.	NO. JILID
18538	Muksin	9096127	IX/III-16/392/II/1987	20 Februari 1987	Majalengka			Asli	243
18539	Muksin	9102120	IX-III/09/971/V/1987	19 Mei 1987	Ciamis			Asli	352
18540	Muksin	9107028	IX/III-09/48/IX/1988	15 September 1988	Ciamis			Asli	416
18541	Muksin	9109745	IX/III-16/224/IV/1989	25 April 1989	Majalengka			Asli	463
18542	Muksin	9112008	IX/III/14/0832/V/1989	31 Mei 1989	Kuningan			Asli	514
18543	Muksin	9113145	IX-III/16/671/V/1989	25 Mei 1989	Majalengka			Asli	537
18544	Muksin	9115361	IX/III/14/1197/V/1989	31 Mei 1989	Kuningan			Asli	579
18545	Muksin Al. Usim	9084391	IX/12/0301/iX/1980	27 September 19080	Subang			Asli	117
18546	Muksin, H. bin H. Ahmad	9092273	IX/04/280/VI/1980	12 Juni 1980	Garut			Asli	195
18547	Muktar	253350	449/B/7/XII/1958	01 Desember 1958	Lebak			Asli	75
18548	Muktar	9085335	IX/09/0016/II/1979	01 Februari 1979	Majalengka			Asli	130
18549	Muktar	9088277	IX-10/0744/IX/XII/80	30 Desemnber 1980	Pandeglang			Asli	177
18550	Muktar	9088346	IX/18/0526/8/1979	07 Agustus 1979	Cirebon			Asli	178
18551	Muktar	9109719	IX/III-13/169/V/1989	26 Mei 1989	Cirebon			Asli	462
18552	Muktar		3644/B/7/IV/59	05 April 1959	Lebak			Fotokopi	10
18553	Muktar bin H. Samaja		3885/B/7/VI/59	11 Juni 1959	Lebak			Fotokopi	10
18554	Muktar bin Ikom	9098590	IX/III-13/138/3/1987	7 Maret 1987	Cirebon			Asli	302
18555	Muktar bin Kana		3638/B/7/IV/59	05 April 1959	Lebak			Fotokopi	14
18556	Mukti	9102194	IX-III/13/195/V/1987	12 Mei 1987	Cirebon			Asli	353
18557	Mukti	9111839	IX-III/09/766/IX/1988	15 September 1988	Ciamis			Asli	508
18558	Mukti	9111988	IX-III/08/167/IV/1987	15 April 1987	Tasikmalaya			Asli	513
18559	Mukti bin Arhan	9084318	IX.06/595/XII/1990	09 Desember 1980	Kerawang			Asli	116
18560	Mukti bin Ayin	9109591	IX/III-04/352/V/89	22 Mei 1989	Cianjur			Asli	460
18561	Mukti bin Ibrahim	9084455	IX/17/0030/XI/1978	09 Nopember 1978	Cianjur			Asli	118
18562	Mukti bin Toip	9095992	IX/III-04/037/III/1987	23 Maret 1987	Cianjur			Fotokopi	241
18563	Mulai bin Madrapi	9096064	IX/III-13/06/9/1986	12 September 1986	Cirebon			Asli	242
18564	Mulawi bin Jahib	248261	2234/B/9/III/1959	12 Maret 1959	Sukabumi			Asli	70
18565	Mulhar	9111311	IX/III/14/0648/V/1989	31 Mei 1989	Kuningan			Asli	495
18566	Mulhat bin Radje	9102300	IX-III/19/060/III/1987	26 Maret 1987	Serang			Asli	354
18567	Mulhi	9112010	IX/III-16/274/VI/1989	22 Juni 1989	Majalengka			Asli	514
18568	Mulia, Ny.	9096028	IX-III/07/581/I/1987	29 Januari 1987	Garut			Asli	241

NO. URUT	NAMA	NPV	NO. PENDAFTARAN	TANGGAL PENDAFTARAN	DAERAH PENDAFTARAN	SK GELAR KEHORMATAN	TANGGAL SK GELAR KEHORMATAN	KET.	NO. JILID
18569	Mulka	9115353	IX/III/14/1066/V/1989	31 Mei 1989	Kuningan			Asli	579
18570	Mulud	9096123	IX/III-16/326/I/1987	2 Januari 1987	Majalengka			Asli	243
18571	Mulud al Kanapiah	9112015	IX/III-16/441/II/1989	24 Februari 1989	Majalengka			Asli	514
18572	Mulud Al. Kanapiah	9115289	IX/III-16/441/II/1989	24 Februari 1989	Majalengka			Asli	577
18573	Mulud bin H. Antawi	9084343	IX/08/0256/XII/1980	19 Desember 1980	Lebak			Asli	116
18574	Mulud bin Rabaya	9109688	IX/III/10/124/I/1989	07 Januari 1989	Karawang			Asli	461
18575	Mulya	9088340	IX/18/0003/XII/1979	15 Desember 1977	Cirebon			Asli	178
18576	Mulya	9092625	IX.05/10/VII/1983	01 Juli 1983	Indramayu			Asli	201
18577	Mulya	9094594	IX/02/657/6/83	25 Juni 1983	Bandung			Asli	215
18578	Mulya bin H. Muktar	9106402	IX/III-17/09/XI/1988	15 November 1988	Purwakarta			Asli	409
18579	Mulya bin Salna	9098518	IX-III-06/311/I/1987	20 Januari 1987	Sumedang			Asli	300
18580	Mulya, H.	9102050	IX-III/08/476/VI/1987	30 Juni 1987	Tasikmalaya			Asli	351
18581	Mulyadi	9098620	IX/III-16/04/IX/1986	01 September 1986	Majalengka			Asli	303
18582	Mulyadi	9107019	IX/III-08/641/II/1989	09 Februari 1989	Tasikmalaya			Asli	416
18583	Mulyadi bin Edet	9095997	IX/III-04/275/VI/1987	27 Juni 1987	Cianjur			Asli	241
18584	Mulyakusumah, R.	9086195	IX/17/0060/I/1979	08 Januari 1979	Cianjur			Asli	143
18585	Mulyana bin Rukiatmadja	9085225	IX.06/178/III/1979	30 Maret 1979	Kerawang			Asli	129
18586	Mulyati, Ny.	9107025	IX/III-09/1433/V/1987	19 Mei 1987	Ciamis			Asli	416
18587	Mulyono Soedjono	9098855	IX-III/21/249/VI/87	22 Juni 1987	Kodya Bandung			Asli	310
18588	Muman bin Toi	9085562	IX/17/0817/VII/1979	27 Juli 1979	Cianjur			Asli	134
18589	Mumin	9111286	IX/III-08/1084/V/1989	30 Mei 1989	Tasikmalaya			Asli	495
18590	Mu'min	253396	039/B/5/XI/1958	20 Nopember 1958	Serang			Asli	74
18591	Mu'min	9098656	IX/III-16/677/XI/1986	18 Nopember 1986	Majalengka			Asli	304
18592	Mu'min Syadeli	9085384	IX/II/000723/XII/1980	16 Desember 1980	Serang			Asli	131
18593	Muminah	9115254	IX/III-13/283/V/1989	30 Mei 1989	Cirebon			Asli	576
18594	Mu'minah	9098618	IX/III/14/0791/VI/1987	26 Juni 1987	Kuningan			Asli	303
18595	Mu'minah	9102287	IX-III/18/152/IV/1987	25 April 1987	Pandeglang			Asli	354
18596	Muminah binti Nasir	9109692	IX/III/10/168/III/1989	20 Maret 1989	Karawang			Asli	461
18597	Muminah, Rd. Ny.	9096263	IX/III-08/43/XII/1986	18 Desember 1986	Tasikmalaya			Asli	245
18598	Mumu	9092267	IX/01/0029/VIII/1978	25 Agustus 1978	Kodya Bandung			Asli	195
18599	Mumu	9094749	IX/02/1679/11/1983	5 Nopember 1983	Bandung			Asli	219

NO. URUT	NAMA	NPV	NO. PENDAFTARAN	TANGGAL PENDAFTARAN	DAERAH PENDAFTARAN	SK GELAR KEHORMATAN	TANGGAL SK GELAR KEHORMATAN	KET.	NO. JILID
18600	Mumu bin Mirta	9115336	IX-III/21/650/V/1989	31 Mei 1989	Kodya Bandung			Asli	578
18601	Mumu bin Wiriya	9094770	IX/04/114/9/1983	21 September 1983	Garut			Asli	219
18602	Mumu bin Wirya	9101997	IX-III/07/291/I/1987	05 Januari 1987	Garut			Asli	350
18603	Mumuh	253374	675/B/8/II/1959	13 Februari 1959	Bogor			Asli	75
18604	Mumuh	9109619	IX-III-06/780/V/1989	15 Mei 1989	Sumedang			Asli	460
18605	Mumuh bin Okok	9095993	IX/III-04/215/VI/1987	22 Juni 1987	Cianjur			Asli	241
18606	Mumuh Muchtar	9092735	IX/01/294/XI/83	08 September 1983	Kotamadya Bandung			Asli	203
18607	Mumun	9102167	IX-III/10/135/III/1987	02 Maret 1987	Karawang			Asli	353
18608	Mumun	9109654	IX/III-08/674/II/1989	18 Februari 1989	Tasikmalaya			Asli	461
18609	Mumun bin Sobandi	9102018	IX-III/07/549/I/1987	28 Januari 1987	Garut			Asli	350
18610	Mumung bin Sukatma	9106966	IX-III-07/888/4/1987	22 April 1987	Garut			Fotokopi	415
18611	Munadi	9093709	P.IX/0051/12/VIII/83	22 Agustus 1983	Subang			Asli	207
18612	Munadi bin Aipan	9098458	IX-III/02/455/VI/1987	26 Juni 1987	Bogor			Asli	298
18613	Munah, Ny	9115174	IX-III/07/745/IV/1989	07 April 1989	Garut			Fotokopi	575
18614	Munajat bin Samri	9095740	IX/III-17/95/V/87	7 Mei 1987	Purwakarta			Asli	237
18615	Munanta	9098556	IX/III-09/516/V/1987	19 Mei 1987	Ciamis			Asli	301
18616	Munasik	9085358	IX-10/0283/IX/1978	02 September 1978	Pandeglang			Asli	131
18617	Munasin bin Aipan	9094764	IX/03/382/XI/83	20 Nopember 1983	Bogor			Asli	219
18618	Munasip bin Asmudin		3914/B/7/VI/59	12 Juni 1959	Lebak			Fotokopi	12
18619	Munawa	9109079	IX-III/04/333/V/1989	15 Mei 1989	Cianjur			Asli	448
18620	Munawar	9094815	IX/III-13/62/10/1986	23 Oktober 1986	Cirebon			Asli	220
18621	Munawar bin Basari	9112762	IX-III/04/745/V/1989	30 Mei 1989	Cianjur			Asli	531
18622	Munawar bin Nakid	9088265	IX-06/388/I/1980	15 Januari 1980	Garut			Asli	176
18623	Munawi	9098512	IX/III-06/169/X/86	5 Oktober 1986	Cimahi			Asli	300
18624	Mungkus alias Kusnadi	9098441	IX-III/02/208/V/1987	25 Mei 1987	Bogor			Asli	298
18625	Munhadi	9112016	IX/III-16/458/III/1989	8 Maret 1989	Majalengka			Asli	514
18626	Muniah	9098563	IX/III-09/1039/V/1987	19 Mei 1987	Ciamis			Asli	301
18627	Munigar		/B/7/III/59	02 Maret 1959	Lebak			Fotokopi	12
18628	Muninggar	9095724	IX/III-13/03/9/1986	12 September 1986	Cirebon			Asli	237
18629	Munir. R	9085518	IX/15/0070/XII/1978	09 Desember 1978	Tasikmalaya			Asli	133
18630	Muniya bin Musa	9111289	IX/III-13/223/V/1989	30 Mei 1989	Karawang			Asli	495

NO. URUT	NAMA	NPV	NO. PENDAFTARAN	TANGGAL PENDAFTARAN	DAERAH PENDAFTARAN	SK GELAR KEHORMATAN	TANGGAL SK GELAR KEHORMATAN	KET.	NO. JILID
18631	Munta bin Yahdi	9113034	IX-III/03/0367/V/1989	31 Mei 1989	Sukabumi			Asli	535
18632	Muntada	253986	98/B/7/XI/1958	15 Nopember 1958	Lebak			Asli	81
18633	Mupid		2937/B/6/III/59	15 Maret 1959	Pandegelang			Fotokopi	10
18634	Mupid bin H. Maksudi	9085209	IX.06/812/V/1981	16 Mei 1981	Kerawang			Asli	128
18635	Mupidi	9085645	IX/18/0825/IX/1980	10 September 1980	Cirebon			Asli	136
18636	Murad		2046/B/7/I/59	10 Januari 1959	Lebak			Fotokopi	3
18637	Murad		2341/B/6/IV/59	14 April 1959	Pandegelang			Fotokopi	11
18638	Muraddin (CH. Hardin)		05622/B/20/VII/59	13 Juli 1959	Kodya Bandung			Fotokopi	6
18639	Murasim bin Sukarya	9085124	IX/02/082/II/1979	14 Februari 1979	Bandung			Asli	127
18640	Murawan bin Abudja ja		1798/B/7/I/59	05 Januari 1959	Lebak			Fotokopi	3
18641	Murdi	9085199	IX/04/294/VII/1980	23 Juli 1980	Garut			Asli	128
18642	Murdik bin Syara	9088293	IX/11/000128/II/1979	20 Februari 1979	Serang			Asli	177
18643	Murdinah binti H. Ali	9096025	IX-III/07/449/I/1987	21 Januari 1987	Garut			Asli	241
18644	Murdjan		817/B/6/I/59	24 Januari 1959	Pandegelang			Fotokopi	25
18645	Murdji	9115286	IX/III-16/395/II/1989	2 Februari 1989	Majalengka			Asli	577
18646	Murdji bin Hamid	224118	0428/B/2/I/59	13 Januari 1959	Bekasi			Asli	62
18647	Murhayi	9115189	IX-III/07/1082/IV/1989	07 April 1989	Garut			Asli	575
18648	Murjati Imam Sujitno	9085098	IX/02/193/III/1979	22 Maret 1979	Bandung			Asli	127
18649	Murjaya	9098464	IX/03/585/XII/1983	20 Desember 1983	Bogor			Fotokopi	298
18650	Murkam	9115351	IX/III/14/1033/V/1989	31 Mei 1989	Kuningan			Asli	579
18651	Murkani	166680	P.1651/B/4/III/1959	28 Maret 1959	Subang			Asli	57
18652	Murkat	9115255	IX/III-13/335/V/1989	30 Mei 1989	Cirebon			Asli	576
18653	Murnah		3194/B/8/V/59	06 Mei 1959	Bogor			Fotokopi	17
18654	Murnah	9109746	IX/III-16/242/V/1989	03 Mei 1989	Majalengka			Asli	463
18655	Murni, Ny	9115256	IX/III-13/336/V/1989	30 Mei 1989	Cirebon			Asli	576
18656	Murni, Ny.	9096075	IX/III-13/299/6/1987	25 Juni 1987	Cirebon			Asli	242
18657	Murodit bin Enjam	9109539	IX-III/02/109/V/1989	30 Mei 1989	Bogor			Asli	458
18658	Mursai	239547	402/B/7/XII/58	01 Desember 1958	Lebak			Asli	66
18659	Mursal bin Kijam	253398	0627/B/2/II/1959	17 Februari 1959	Bekasi			Asli	76
18660	Mursana	9085609	IX/18/0962/XII/1980	06 Desember 1980	Cirebon			Asli	135
18661	Mursanah	9085313	IX/08/0227/XII/1980	01 Desember 1980	Lebak			Asli	130

NO. URUT	NAMA	NPV	NO. PENDAFTARAN	TANGGAL PENDAFTARAN	DAERAH PENDAFTARAN	SK GELAR KEHORMATAN	TANGGAL SK GELAR KEHORMATAN	KET.	NO. JILID
18662	Mursari	9112004	IX/III/14/0489/V/1989	31 Mei 1989	Kuningan			Asli	514
18663	Mursid	9098589	IX/III-13/135/2/1987	10 Februari 1987	Cirebon			Asli	302
18664	Mursidi	9085561	IX/17/0647/VII/1979	05 Juli 1979	Ciamis			Asli	134
18665	Mursidi	9101959	IX-III/06/276/XII/1986	15 Desember 1986	Sumedang			Asli	350
18666	Mursidi	9115217	IX/III-08/1739/V/1989	31 Mei 1989	Tasikmalaya			Asli	576
18667	Mursih binti Usmawi	9098516	IX-III-06/301/I/1987	20 Januari 1987	Sumedang			Asli	300
18668	Mursijem	9109652	IX/III-08/639/II/1989	09 Februari 1989	Tasikmalaya			Asli	461
18669	Mursilah	9114690	IX/III-09/900/IX/1988	15 September 1988	Ciamis			Asli	564
18670	Mursin		1136/B/3/II/1959	19 Februari 1959	Karawang			Fotokopi	1
18671	Mursjid	9085130	IX/03/223/VII/1980	21 JULI 1980	Bogor			Asli	127
18672	Murta	9115153	IX-III-06/1174/V/1989	30 Mei 1989	Sumedang			Asli	574
18673	Murtadja	9111960	IX-III/02/222/V/1989	31 Mei 1989	Bogor			Asli	512
18674	Murtala	9101968	IX-III/06/919/VI/1987	05 Juni 1987	Sumedang			Asli	350
18675	Muryati binti H. Nusin, Ny.	9085766	IX.06/297/V/1979	06 Mei 1979	Kerawang			Asli	138
18676	Musa		1739/B/6/IV/1959	06 April 1959	Pandegelang			Fotokopi	23
18677	Musa	248047	359/B/6/XII/1958	16 Desember 1958	Pandegelang			Asli	68
18678	Musa	9084361	IX-10/0656/IX/XII/1980	17 Desember 1980	Pandeglang			Asli	116
18679	Musa	9085353	IX-10/0591/IX/II/1980	07 Februari 1980	Pandeglang			Asli	131
18680	Musa	9102045	IX-III/08/382/VI/1987	30 Juni 1987	Tasikmalaya			Asli	351
18681	Musa	9107023	IX/III-08/667/II/1989	18 Februari 1989	Tasikmalaya			Asli	416
18682	Musa	9109657	IX/III-08/725/III/1989	28 Maret 1989	Tasikmalaya			Asli	461
18683	Musa Asyari	9109124	IX-III/08/913/V/1989	15 Mei 1989	Tasikmalaya			Asli	448
18684	Musa bin Amat	9088260	IX/3/3014/V/1981	14 Mei 1981	Bogor			Asli	176
18685	Musa bin Emuk	9094766	IX/03/530/XI/1983	24 Nopember 1983	Bogor			Asli	219
18686	Musa bin Engkan	9115148	IX/III-04/770/V/1989	30 Mei 1989	Cianjur			Asli	574
18687	Musa bin H. Mata		3061/B/7/II/1959	03 Februari 1959	Lebak			Fotokopi	3
18688	Musa bin H. TB Hasan	9101203	IX/III/19/095/IV/1987	29 April 1987	Serang			Asli	339
18689	Musa bin Sabdiyo	9102191	IX-III/13/032/VII/1987	31 Juli 1987	Cirebon			Asli	353
18690	Musa bin Salimin	9085379	IX/II/000715/XII/1980	16 Desember 1980	Serang			Asli	131
18691	Musa bin Sartu		2038/B/7/I/59	10 Januari 1959	Lebak			Fotokopi	14
18692	Musa Karta Hadimadja	9085563	IX/17/0599/VI/1979	15 Juni 1979	Cianjur			Asli	134

NO. URUT	NAMA	NPV	NO. PENDAFTARAN	TANGGAL PENDAFTARAN	DAERAH PENDAFTARAN	SK GELAR KEHORMATAN	TANGGAL SK GELAR KEHORMATAN	KET.	NO. JILID
18693	Musa Mustofa	9102136	IX-III/09/1128/V/1987	19 Mei 1987	Ciamis			Asli	352
18694	Musa Wijaya	9109677	IX/III-09/451/IX/1988	15 September 1988	Ciamis			Asli	461
18695	Musadi		IX/01/0976/6/1980	18 Juli 1980	Kota Madya Bandung			Asli	606
18696	Musawab	9085284	IX/07/0329/XII/1980	26 Desember 1980	Kuningan			Asli	130
18697	Musdan	9085324	IX/08/0402/XII/1980	19 Desember 1980	Lebak			Asli	130
18698	Musdi	9102025	IX-III/07/770/III/1987	12 Maret 1987	Garut			Asli	351
18699	Musdi bin Masiin	9085148	IX/03/044/II/1978	20 Februari 1978	Bogor			Asli	128
18700	Museha	9098604	IX/III/14/231/XII/1986	20 Desember 1986	Kuningan			Asli	303
18701	Musir	9109667	IX/III-08/950/V/1989	31 Mei 1989	Tasikmalaya			Asli	461
18702	Musjawir	9085409	IX/12/0417/IV/1981	25 April 1981	Subang			Asli	132
18703	Muska	9109737	IX/III/14/0408/V/1989	31 Mei 1989	Kuningan			Asli	462
18704	Muskar	9098607	IX/III/14/0389/II/87	23 Februari 1987	Kuningan			Asli	303
18705	Muskar	9115345	IX/III/14/0853/V/1989	31 Mei 1989	Kuningan			Asli	578
18706	Muskat	9085047	IX/01/1196/04/1981	20 April 1981	Kota Madya Bandung			Asli	606
18707	Muslich bin Sanir		902/B/6/II/59	02 Februari 1959	Pandegelang			Fotokopi	10
18708	Muslih		10567/B/7/XII/58	19 Desember 1958	Lebak			Fotokopi	14
18709	Muslih	166647	0891/B/5/III/59	26 Maret 1959	Serang			Asli	57
18710	Muslih	9085368	IX-10/0412/IX/1978	16 September 1978	Pandeglang			Asli	131
18711	Muslih	9098651	IX/III-16/531/V/87	26 Mei 1987	Majalengka			Asli	304
18712	Muslih Holiludin bin Djakarsih	9096036	IX-III/07/656/2/1987	4 Februari 1987	Garut			Asli	241
18713	Muslihah	9101179	IX/III-16/426/III/87	12 Maret 1987	Majalengka			Fotokopi	339
18714	Muslim	9102199	IX-III/13/308/VI/1987	26 Juni 1987	Cirebon			Asli	353
18715	Muslim	9109738	IX/III/15/125/IV/1989	25 April 1989	Indramayu			Asli	462
18716	Muslim bin H. Asnah	9084305	IX/11/000144/II/1979	25 Februari 1979	Serang			Asli	116
18717	Muslim bin Toha	9088352	IX/18/0536/8/1979	10 Agustus 1979	Cirebon			Asli	178
18718	Muslim bin Ursin	9087783	IX/02/008/5/1978	12 Mei 1978	Bandung			Asli	167
18719	Muslimin	239513	562/B/7/XII/58	03 Desember 1958	Lebak			Asli	65
18720	Musnan (Saniun)	48456	02141/B/2/VII/59	14 Juli 1959	Bekasi			Asli	37
18721	Musniah	9109734	IX/III/14/0400/V/1989	29 Mei 1989	Kuningan			Asli	462
18722	Musonip	9112747	IX-III/02/285/V/1989	31 Mei 1989	Bogor			Asli	531
18723	Musri	9107016	IX/III-08/578/XII/1988	21 Desember 1988	Tasikmalaya			Asli	416

NO. URUT	NAMA	NPV	NO. PENDAFTARAN	TANGGAL PENDAFTARAN	DAERAH PENDAFTARAN	SK GELAR KEHORMATAN	TANGGAL SK GELAR KEHORMATAN	KET.	NO. JILID
18724	Musri bin Sahudi	9113097	IX-III/07/773/IV/1989	07 April 1989	Garut			Asli	536
18725	Musri bin Surawinata	9085221	IX.06/155/III/1979	30 Maret 1979	Kerawang			Asli	129
18726	Musri, Ny.	9098605	IX/III/14/233/XII/1986	20 Desember 1986	Kuningan			Asli	303
18727	Musta	166681	P.1472/B/4/III/1959	24 Maret 1959	Subang			Asli	57
18728	Musta bin Jayim	9115258	IX/III-13/359/V/1989	30 Mei 1989	Cirebon			Asli	576
18729	Mustafa		1936/B/6/IV/59	07 April 1959	Pandegelang			Fotokopi	15
18730	Mustafa	78543	0417/B/5/II/1959	02 Februari 1959	Serang			Asli	47
18731	Mustafa bin Mahmud	9102304	IX-III/19/084/III/1987	26 Maret 1987	Serang			Asli	354
18732	Mustafa S. Iskandar	9088228	IX/01/0081/1/1978	07 Januari 1978	Bandung			Asli	176
18733	Mustafi'ah	9102296	IX-III/19/042/III/1987	26 Maret 1987	Serang			Asli	354
18734	Mustaja b. K. H. Much. Aris		01881/B/5/VIII/59	15 Agustus 1959	Serang			Fotokopi	1
18735	Mustam	9096129	IX/III-16/401/II/1987	26 Februari 1987	Majalengka			Asli	243
18736	Mustam	9115266	IX/III/14/0848/V/89	31 Mei 1989	Kuningan			Asli	577
18737	Mustani	9109606	IX-III-06/512/IV/89	08 April 1989	Sumedang			Asli	460
18738	Mustapa		3066/B/8/IV/59	30 April 1959	Bogor			Fotokopi	17
18739	Mustapa	253678	66/B/6/XI/1958	05 Nopember 1958	Pandegelang			Asli	79
18740	Mustapa	254005	88/B/7/XI/1958	15 Nopember 1958	Lebak			Asli	82
18741	Mustapa	9102283	IX-III/18/069/XI/1986	13 November 1986	Pandeglang			Asli	354
18742	Mustapa bin Kadir		499/B/7/XII/59	02 Desember 1959	Lebak			Fotokopi	10
18743	Mustapa bin Saidan		474/B/7/XII/58	01 Desember 1958	Lebak			Fotokopi	10
18744	Mustapa bin Sarid		787/B/7/XII/58	10 Desember 1958	Lebak			Fotokopi	13
18745	Mustar		3215/B/6/V/59	08 Mei 1959	Bogor			Fotokopi	17
18746	Mustar	9098432	IX-III/02/49/II/1987	26 Februari 1987	Bogor			Asli	297
18747	Mustar bin Landung	9102200	IX-III/13/343/VI/1987	27 Juni 1987	Cirebon			Asli	353
18748	Mustar bin Mastum	9109756	IX/III-17/045/XI/1988	15 November 1988	Purwakarta			Asli	463
18749	Mustar bin Sayaman	9109703	IX/III/10/261/V/1989	24 Mei 1989	Karawang			Asli	461
18750	Mustar bin Tanumiharja	9106922	IX/III-04/318/V/1989	29 Mei 1989	Cianjur			Asli	414
18751	Mustara	9088985	IX/05/10/I/1979	10 Januari 1979	Indramayu			Asli	191
18752	Mustari	166568	171/P/2/IX/1959	30 September 1959	Kabupaten Makassar			Asli	56
18753	Mustari	9102095	IX-III/09/619/V/1987	19 Mei 1987	Ciamis			Asli	352
18754	Mustari Muhtar	9088460	IX-06/384/I/1980	05 Januari 1980	Karawang			Asli	179

NO. URUT	NAMA	NPV	NO. PENDAFTARAN	TANGGAL PENDAFTARAN	DAERAH PENDAFTARAN	SK GELAR KEHORMATAN	TANGGAL SK GELAR KEHORMATAN	KET.	NO. JILID
18755	Mustika	9085613	IX/18/0088/III/1979	01 Maret 1979	Cirebon			Asli	135
18756	Mustimah	248235	3805/B/19/VII/1959	14 Juli 1959	Ciamis			Asli	68
18757	Mustira	9085637	IX/18/0293/III/1979	30 Maret 1979	Cirebon			Asli	136
18758	Mustopa	115853	1063/B/8/III/59	06 Maret 1959	Bogor			Asli	53
18759	Mustopa	9094794	IX/14/714/XII/83	30 Desember 1983	Sumedang			Asli	220
18760	Mustopa	9098450	IX-III/02/372/VI/87	24 Juni 1987	Bogor			Asli	298
18761	Mustopa	9098491	IX/III-05/37/PKRI/12/1986	15 Desember 1986	Cimahi			Asli	299
18762	Mustopa	9098530	IX/III-08/197/IV/87	20 April 1987	Tasikmalaya			Asli	300
18763	Mustopa	9098643	IX/III-16/501/V/87	8 Mei 1987	Majalengka			Asli	304
18764	Mustopa	9098648	IX/III-16/493/V/87	7 Mei 1987	Majalengka			Asli	304
18765	Mustopa	9101906	IX-III/04/198/VI/1987	15 Juni 1987	Cianjur			Asli	349
18766	Mustopa	9102111	IX-III/09/848/V/1987	19 Mei 1987	Ciamis			Asli	352
18767	Mustopa	9106961	IX-III-06/316/XII/1988	01 Desember 1988	Sumedang			Asli	415
18768	Mustopa	9107041	IX/III-09/317/IX/1988	15 September 1988	Ciamis			Asli	416
18769	Mustopa	9107136	IX/III-16/72/IX/1988	21 September 1988	Majelengka			Asli	417
18770	Mustopa	9107149	IX/III-16/192/III/89	13 Maret 1989	Majelengka			Asli	417
18771	Mustopa	9109541	IX-III/02/118/V/1989	31 Mei 1989	Bogor			Asli	458
18772	Mustopa	9109561	IX-III/03/0134/III/1989	04 Maret 1989	Sukabumi			Asli	459
18773	Mustopa	9113013	IX-III/02/201/V/1989	31 Mei 1989	Bogor			Asli	535
18774	Mustopa	9113062	IX-III/06/1114/V/1989	25 Mei 1989	Sumedang			Asli	536
18775	Mustopa	9113082	IX-III/07/645/IV/1989	07 April 1989	Garut			Asli	536
18776	Mustopa	9114742	IX/III-16/542/V/1989	8 Mei 1989	Majalengka			Asli	565
18777	Mustopa	9085045	IX/01/1026/7/1980	25 Juli 1980	Kota Madya Bandung			Asli	606
18778	Mustopa bin Arsad	9102168	IX-III/10/152/VI/1987	13 Mei 1987	Karawang			Asli	353
18779	Mustopa bin H. Jusuf	48385	262/B/Kuv/10/01/59	12 Januari 1959	Cianjur			Asli	36
18780	Mustopa bin H. Tabrani	291954	401/B/8/I/1959	23 Januari 1959	Bogor			Asli	92
18781	Mustopa bin Hasan	9102012	IX-III/07/444/I/1987	20 Januari 1987	Garut			Asli	350
18782	Mustopa bin Kaiman	9094805	IX/17/0582/VIII/1983	1 Agustus 1983	Cianjur			Asli	220
18783	Mustopa bin Lisong	9085213	IX.06/521/X/1980	21 Oktober 1980	Kerawang			Asli	129
18784	Mustopa bin Muhamad	9085398	IX/II/000814/V/1981	16 Mei 1981	Serang			Asli	131
18785	Mustopa bin Mutaad	9092271	IX/04/035/XII/1977	10 Desember 1977	Garut			Asli	195

NO. URUT	NAMA	NPV	NO. PENDAFTARAN	TANGGAL PENDAFTARAN	DAERAH PENDAFTARAN	SK GELAR KEHORMATAN	TANGGAL SK GELAR KEHORMATAN	KET.	NO. JILID
18786	Mustopa bin Samaat	9085273	IX.06/436/III/1980	02 Maret 1980	Kerawang			Asli	129
18787	Mustopa bin Sudinta	9102002	IX-III/07/353/I/1987	15 Januari 1987	Garut			Asli	350
18788	Mustopa bin Sukri	9109567	IX-III/03/0155/III/1989	25 Maret 1989	Sukabumi			Asli	459
18789	Mustopa bin Usa		3138/B/8/V/1959	04 Mei 1959	Bogor			Fotokopi	21
18790	Mustopa bin Yahum Winata	9085550	IX/17/0123/II/1979	28 Februari 1979	Cianjur			Asli	134
18791	Mustopa Yusup	9097901	IX-III/02/328/VI/1987	24 Juni 1987	Bogor			Asli	281
18792	Mustopakamal	9092295	IX/13/0551/IX/1979	28 September 1979	Sukabumi			Asli	195
18793	Musyahill Rusdi	9085085	IX/01/0223/XII/1978	20 Desember 1978	Kodya Bandung			Asli	127
18794	Mutalib	9106916	IX/III/14/0218/V/1989	18 Mei 1989	Kuningan			Asli	414
18795	Mutama al. Seni	253402	180/B/14/X/1958	27 Oktober 1958	Majalengka			Asli	76
18796	Mutasar bin As'ari	9113028	IX-III/02/275/V/1989	31 Mei 1989	Bogor			Asli	535
18797	Mutiam	9098654	IX/III-16/662/VI/87	13 Juni 1987	Majalengka			Asli	304
18798	Mutmainah bin Ahmad, Ny.	9098586	IX/III-13/25/9/1986	23 September 1986	Cirebon			Asli	302
18799	Muto'ah, Ny.	9107145	IX/III-16/176/II/89	17 Februari 1989	Majelengka			Asli	417
18800	N. A. Effendi	9088380	IX/16/0588/V/1981	12 Mei 1961	Ciamis			Asli	178
18801	N. A. Sunarma	248167	1434/B/12/I/1959	08 Januari 1959	Kuningan			Asli	69
18802	N. Enar Narmi	9112026	IX-III/02/263/VI/1987	10 Juni 1987	Bogor			Asli	514
18803	N. Karnean		3142/B/9/III/59	Maret 1959	Sukabumi			Fotokopi	18
18804	N. Karningsih, Nyi.	9098675	IX/III-05/686/PKRI/VI/87	20 Juni 1987	Cimahi			Asli	305
18805	N. M. Zaenal Abidin		1602/B/6/II/1959	15 Februari 1959	Pandegelang			Fotokopi	25
18806	N. Martawirija	248060	P.2486/B/4/V/1959	04 Mei 1959	Purwakarta			Asli	68
18807	N. Martopuro	9088368	IX/01/0387/3/79	20 Maret 1979	Bandung			Asli	178
18808	N. Musa Sutisna	261007	3047/B/3/V/59	02 Mei 1959	Karawang			Asli	90
18809	N. Nurdjali	224179	P.640/B/4/II/1959	10 Februari 1959	Subang			Asli	63
18810	N. Ratnasih, Ny.	9097943	IX/III-05/595/PKRI/VI/87	8 Juni 1987	Cimahi			Asli	282
18811	N. S. Sumarsono	84432	2881/B/18/IV/1959	14 April 1959	Tasikmalaya			Asli	48
18812	N. Sudjai		/B/9/III/59	12 Maret 1959	Sukabumi			Fotokopi	4
18813	N. Suhanda	9088994	IX/01/0020/3/1979	20 Maret 1979	Kodya Madya Bandung			Asli	191
18814	N. Sukandi	248258	1333/B/9/I/1959	29 Januari 1959	Sukabumi			Asli	70
18815	N. Sumitra	115918	3861/B/19/VII/1959	15 Juli 1959	Ciamis			Asli	54
18816	N. Sunarya Madiwikarta	9094824	IX/01/0140/7/83	18 Juli 1983	Bandung			Asli	221

NO. URUT	NAMA	NPV	NO. PENDAFTARAN	TANGGAL PENDAFTARAN	DAERAH PENDAFTARAN	SK GELAR KEHORMATAN	TANGGAL SK GELAR KEHORMATAN	KET.	NO. JILID
18817	N. Superndi	9088999	IX/13/0001/Dwi/III/1979	10 Maret 1979	Sukabumi			Asli	191
18818	N. Suraja	160259	1015/B/Kuv/10/03/59	23 Maret 1959	Cianjur			Asli	55
18819	N. Suyono	9088998	IX/08/0081/X/1979	24 Oktober 1979	Lebak			Asli	191
18820	Naah, Ny.	9109791	IX/III-06/528/IV/1989	08 April 1989	Sumedang			Asli	464
18821	Naat		3083/B/9/IV/1959	03 April 1959	Sukabumi			Fotokopi	4
18822	Nabhani	166587	2839/B/6/VI/59	30 Juni 1959	Pandegelang			Asli	56
18823	Nabiko bin Muhadi	9102406	IX-III/13/41/IX/1988	15 September 1988	Cirebon			Asli	355
18824	Nachmudin	9088307	IX/13/0464/III/1979	30 Maret 1979	Sukabumi			Asli	177
18825	Nachrawi	88327	648/B/7/XII/58	06 Desember 1958	Lebak			Asli	49
18826	Nachrowi b. Aliyudim	9085799	IX/08/0183/II/1980	01 Februari 1980	Lebak			Asli	139
18827	Nada bin Salihan		2648/B/6/VI/59	13 Juni 1959	Pandegelang			Fotokopi	15
18828	Naden bin Nasman	9109818	IX/III/10/171/III/1989	20 Maret 1989	Karawang			Asli	465
18829	Nadi		/B/7/XI/58	25 Nopember 1958	Lebak			Fotokopi	10
18830	Nadi	9085845	IX/13/0809/XII/1980	20 Desember 1980	Sukabumi			Asli	139
18831	Nadi	9107190	IX-III-06/227/X/88	05 Oktober 1988	Sumedang			Asli	417
18832	Nadi	9111129	IX-III/03/0352/V/1989	30 Mei 1989	Sukabumi			Asli	490
18833	Nadi	9113161	IX-III/07/523/IV/1989	07 April 1989	Garut			Asli	537
18834	Nadi bin Maera	9102405	IX-III/13/23/VIII/1988	24 Agustus 1988	Cirebon			Asli	355
18835	Nadin bin Anan		3269/B/8/V/59	08 Mei 1959	Bogor			Fotokopi	17
18836	Nadipraja	9112034	IX/III-09/1451/V/1987	19 Mei 1987	Ciamis			Asli	515
18837	Nadira bin Kasna	9098713	IX/III-13/22/9/1986	18 September 1986	Cirebon			Asli	306
18838	Nadira bin Kasna	9102401	IX-III/13/22/IX/1986	18 September 1986	Cirebon			Asli	355
18839	Nadjihadin	9107198	IX-III/07/468/I/1987	23 Januari 1987	Garut			Asli	417
18840	Nadsahru	224209	5084/B/15/II/1959	02 Februari 1959	Bandung			Asli	63
18841	Nae	9085893	IX/16/0400/XI/1980	03 Nopember 1980	Ciamis			Asli	140
18842	Naedi	9098676	IX/III-05/714/PKRI/VII/87	24 Juni 1987	Cimahi			Asli	305
18843	Nahamin bin Bakri		1541/B/8/III/59	21 Maret 1959	Bogor			Fotokopi	17
18844	Nahdi	9115380	IX/III-08/1551/V/89	31 Mei 1989	Tasikmalaya			Asli	579
18845	Nahdibin Abdullah	9092316	IX/12/0136/III/1979	23 Maret 1979	Subang			Asli	195
18846	Naheri	9102377	IX-III/08/609/I/1989	26 Januari 1989	Tasikmalaya			Asli	355
18847	Nahimi	9109813	IX/III-09/374/IX/1988	15 September 1988	Ciamis			Asli	465

NO. URUT	NAMA	NPV	NO. PENDAFTARAN	TANGGAL PENDAFTARAN	DAERAH PENDAFTARAN	SK GELAR KEHORMATAN	TANGGAL SK GELAR KEHORMATAN	KET.	NO. JILID
18848	Nahrawi		1019/B/7/XII/1958	19 Desember 1958	Lebak			Fotokopi	22
18849	Nahri	9102374	IX-III/08/205/IX/1988	20 September 1988	Tasikmalaya			Asli	355
18850	Nahri	9102385	IX-III/09/784V/1987	19 Mei 1987	Ciamis			Asli	355
18851	Nahri	9107182	IX/III-04/179/I/1989	25 Januari 1989	Cianjur			Asli	417
18852	Nahroji bin Amri	9092312	IX/07/025/I/1979	25 Januari 1979	Karawang			Asli	195
18853	Nahrowi	9096149	IX-III/02/215/V/1987	25 Mei 1987	Bogor			Asli	243
18854	Nahrowi bin Saamin	9085757	IX.06/093/III/1979	29 Maret 1979	Kerawang			Asli	138
18855	Nahuri	9098725	IX/III-16/223/XI/1986	25 Nopember 1986	Majalengka			Asli	306
18856	Nahuri bin Majisu	9085711	IX/02/593/XII/1979	15 Desember 1979	Bandung			Asli	137
18857	Nahuti bin Armayi	9102369	IX-III/07/435/I/1987	19 Januari 1987	Garut			Asli	355
18858	Nahyudi	9102395	IX-III/09/225/IX/1988	15 September 1988	Ciamis			Asli	355
18859	Na'I Sutisna	9109790	IX/III-06/490/III/1989	05 Maret 1989	Sumedang			Asli	464
18860	Naiban	224159	0402/B/2/I/59	10 Januari 1959	Bekasi			Asli	62
18861	Naih	9109775	IX/III/02/92/III/1989	28 Maret 1989	Bogor			Asli	464
18862	Naim	256176	2834/B/8/IV/59	17 April 1959	Bogor			Asli	88
18863	Naim	9098703	IX/III-15/80/VI/87	20 Juni 1987	Indramayu			Asli	306
18864	Naim	9113166	IX-III/08/1307/V/1989	31 Mei 1989	Tasikmalaya			Asli	537
18865	Na'im	9098684	IX-III-06/405/II/1987	10 Februari 1987	Sumedang			Asli	305
18866	Naim bin H. Sarwi		2334/B/7/I/59	13 Januari 1959	Lebak			Fotokopi	10
18867	Naim bin Masnia	9098714	IX/III-13/27/9/1986	26 September 1986	Cirebon			Asli	306
18868	Naim Ruhimat	9102384	IX-III/09/782/V/1987	19 Mei 1987	Ciamis			Asli	355
18869	Naiman	9115363	IX-III/02/290/V/1989	31 Mei 1989	Bogor			Asli	579
18870	Naimin	9107178	IX-III/02/13/X/1988	25 Oktober 1988	Bogor			Asli	417
18871	Naimin bin Naiman	9085768	IX.06/396/II/1980	04 Februari 1980	Kerawang			Asli	138
18872	Naimin bin Muhamad		1065/B/7/XII/1958	23 Desember 1958	Lebak			Fotokopi	20
18873	Nain	9102389	IX-III/09/1171/V/1987	19 Mei 1987	Ciamis			Asli	355
18874	Nain bin Karna	48452	3049/B/3/V/1959	02 Mei 1959	Karawang			Asli	37
18875	Nain bin Nairan	248179	04205/B/2/IV/1959	16 April 1959	Bekasi			Asli	69
18876	Naip	9115371	IX-III-06/1277/V/1989	30 Mei 1989	Sumedang			Asli	579
18877	Nairin bin Nisman	248182	01457/B/2/V/1959	29 Mei 1959	Bekasi			Asli	69
18878	Naisan bin Ase	9085771	IX.06/582/XII/1980	09 Desember 1980	Kerawang			Asli	138

NO. URUT	NAMA	NPV	NO. PENDAFTARAN	TANGGAL PENDAFTARAN	DAERAH PENDAFTARAN	SK GELAR KEHORMATAN	TANGGAL SK GELAR KEHORMATAN	KET.	NO. JILID
18879	Najang	166603	2836/B/6/VI/59	30 Juni 1959	Pandegelang			Asli	56
18880	Najang bin Nasrip	9109783	IX/III/14/0247/VI/2264	08 Maret 1990	Sukabumi			Asli	464
18881	Najarudin bin Marta	9084433	IX/17/013/II/1979	30 Februari 1979	Cianjur			Asli	118
18882	Naje. Z. bin Samah	9113156	IX-III/02/219/V/1989	31 Mei 1989	Bogor			Asli	537
18883	Nakem	9109828	IX/III-15/135/IV/89	27 April 1989	Indramayu			Asli	465
18884	Nakim		1869/B/3/IV/1959	14 April 1959	Karawang			Fotokopi	1
18885	Nakim	9085821	IX/12/0235/8/1980	10 Agustus 1980	Subang			Asli	139
18886	Nakir bin Lapin		1502/B/6/III/59	14 Maret 1959	Pandegelang			Fotokopi	10
18887	Nakira	115886	1479/B/11/VII/59	15 Juli 1959	Cirebon			Asli	54
18888	Nakrawi bin Bun	9096169	IX/III/19/016/III/1987	21 Maret 1987	Serang			Asli	243
18889	Nakrim	9094837	IX/14/569/XII/1983	2 Desember 1983	Sumedang			Asli	221
18890	Nakum bin Sanan	9092322	IX/12/0169/VIII/1980	01 Agustus 1980	Subang			Asli	196
18891	Nalim	9102400	IX-III/2/149/VI/1987	08 Juni 1987	Subang			Asli	355
18892	Nalim Rohana Wiratma	9085653	IX/01/0955/V/1980	01 Mei 1980	Kodya Bandung			Asli	136
18893	Nalsim bin Sarma	9102398	IX-III/2/122/VI/1987	08 Juni 1987	Subang			Asli	355
18894	Naman bin Edeng		3117/B/8/V/59	02 Mei 1959	Bogor			Fotokopi	17
18895	Naman bin Kilan	244620	01366/B/2/V/1959	09 Mei 1959	Bekasi			Asli	67
18896	Naman bin Mungkus	9098708	IX-III-11/13/I/1987	20 Januari 1987	Subang			Asli	306
18897	Naman bin Nasim	84419	0111/B/2/XI/58	20 Nopember 1958	Bekasi			Asli	48
18898	Namawi	9092325	IX/18/0498/VIII/1979	05 Agustus 1979	Cirebon			Asli	196
18899	Nami	9102360	IX-III/06/885/VI/1987	05 Juni 1987	Sumedang			Asli	355
18900	Namin	9115387	IX/III/10/365/V/1989	30 Mei 1989	Karawang			Asli	579
18901	Namin b. H. Kasim	9085816	IX/11/000805/V/1981	16 Mei 1981	Serang			Asli	139
18902	Namin bin Kaimun	9096152	IX-III/02/482/VI/1987	26 Juni 1987	Bogor			Asli	243
18903	Namin bin Naisin	9102339	IX-III/02/378/VI/1987	24 Juni 1987	Bogor			Asli	354
18904	Namin/Dago	58719	02060/B/2/VII/1959	14 Juli 1959	Bekasi			Asli	40
18905	Naming	78539	1274/B/3/II/1959	28 Februari 1959	Karawang			Asli	47
18906	Namiro	9092628	IX/07/16/X/1983	25 Mei 1983	Kuningan			Asli	201
18907	Nana	78499	063/B/20/X/58	23 Oktober 1958	Bandung			Asli	46
18908	Nana	253413	980/B/Kuv/10/03/59	23 Maret 1959	Cianjur			Asli	76
18909	Nana	9092563	IX/02/592/12/79	15 Desember 1979	Bandung			Asli	199

NO. URUT	NAMA	NPV	NO. PENDAFTARAN	TANGGAL PENDAFTARAN	DAERAH PENDAFTARAN	SK GELAR KEHORMATAN	TANGGAL SK GELAR KEHORMATAN	KET.	NO. JILID
18910	Nana	9094831	IX/02/1946/12/1983	19 Desember 1983	Bandung			Asli	221
18911	Nana	9098672	IX/III-05/139/PKRI/I/87	12 Januari 1987	Cimahi			Asli	305
18912	Nana	9098678	IX/III-05/920/PKRI/VI/87	30 Juni 1987	Cimahi			Asli	305
18913	Nana	9102354	IX-III/05/912/VI/1987	30 Juni 1987	Cimahi			Asli	355
18914	Nana	9109788	IX/III/06/427/II/1989	07 Februari 1989	Sumedang			Asli	464
18915	Nana	9109796	IX/III-06/609/IV/1989	08 April 1989	Sumedang			Asli	464
18916	Nana	9115384	IX/III-08/1734/V/1989	31 Mei 1989	Tasikmalaya			Asli	579
18917	Nana / Sahna	9085863	IX/13/0285/III/1979	27 Maret 1979	Sukabumi			Asli	140
18918	Nana Baenah	9109823	IX/III-12/22/V/1989	21 Mei 1989	Kodya Cirebon			Asli	465
18919	Nana bin Djajawikarta	9092310	IX/04/505/XII/1980	27 Desember 1980	Garut			Asli	195
18920	Nana bin Kalbi	9096154	IX-III/03/0345/III/1987	12 Maret 1987	Sukabumi			Asli	243
18921	Nana bin Karnadi	9102366	IX-III/07/179/XII/1986	02 Desember 1986	Garut			Asli	355
18922	Nana bin Suarta	9098679	IX/III-05/1003/PKRI/VI/87	30 Juni 1987	Cimahi			Asli	305
18923	Nana bin Suhro	9115369	IX-III/03/0520/VI/1989	20 Juni 1989	Sukabumi			Fotokopi	579
18924	Nana Gurnaha	9085666	IX/01/0441/III/1979	20 Maret 1979	Kodya Bandung			Asli	137
18925	Nana Habna	61268	01961/B/20/I/59	28 Januari 1959	Bandung			Asli	41
18926	Nana Juhana	9094836	IX/14/558/XI/83	30 Nopember 1983	Sumedang			Asli	221
18927	Nana Karnaen	9115383	IX/III-08/1690/V/1989	31 Mei 1989	Tasikmalaya			Asli	579
18928	Nana Kusmana	9093713	IX/14/420/X/83	10 Oktober 1983	Sumedang			Asli	207
18929	Nana Rukmini	9096156	IX/III-05/868/PKRI/VI/87	26 Juni 1987	Cimahi			Asli	243
18930	Nana S	9115409	IX/III-17/162/V/1989	22 Mei 1989	Purwakarta			Asli	580
18931	Nana Soekarna Jojo	9085655	IX/01/0868/XII/1979	17 Desember 1979	Kodya Bandung			Asli	136
18932	Nana Sotardjo bin R. Hassan Sumardjo	9088432	IX/01/0414/3/79	20 Maret 1979	Bandung			Asli	180
18933	Nana Subarna	9094825	IX/01/189/8/1983	1 Agustus 1983	Bandung			Asli	221
18934	Nana Suganda	9085688	IX/01/0325/III/1979	19 Maret 1979	Kodya Bandung			Asli	137
18935	Nana Sukarna	9102346	IX-III/04/256/VI/1987	27 Juni 1987	Cianjur			Asli	355
18936	Nana Sukmana Ir.	9088366	IX/01/0269/3/1979	05 Maret 1979	Bandung			Asli	178
18937	Nana Sumarna bin Sumitra	9088374	IX/04/095/3/1979	17 Maret 1979	Garut			Asli	178
18938	Nana Surjana	9088996	IX/02/007/IV/1983	05 April 1983	Kodya Madya Bandung			Asli	191
18939	Nana, H	9085751	IX/04/085/III/1979	02 Mare1979	Garut			Asli	138

NO. URUT	NAMA	NPV	NO. PENDAFTARAN	TANGGAL PENDAFTARAN	DAERAH PENDAFTARAN	SK GELAR KEHORMATAN	TANGGAL SK GELAR KEHORMATAN	KET.	NO. JILID
18940	Nana. S	9115362	IX/02/1447/10/1983	21 Oktober 1983	Cimahi			Asli	579
18941	Nanang	9102388	IX-III/09/1118V/1987	19 Mei 1987	Ciamis			Asli	355
18942	Nanang bin Andun	9085915	IX/17/0802/VII/1979	27 Juli 1979	Cianjur			Asli	140
18943	Nanang bin Malhadi	9109787	IX/III/05/104/PKRI/V/1989	18 Mei 1989	Cimahi			Asli	464
18944	Nanang Lasmana	9085917	IX/17/0074/I/1979	13 Januari 1979	Cianjur			Asli	140
18945	Nanang Sudiman, Rd.	9094895	IX/02/2023/12/1983	23 Desember 1983	Bandung			Asli	222
18946	Nancim	9109798	IX/III-06/664/V/1989	04 Mei 1989	Sumedang			Asli	464
18947	Nanda	9102359	IX-III/06/502/III/1987	15 Maret 1987	Sumedang			Asli	355
18948	Nanda bin Sarhapi	9109806	IX/III-07/246/III/1989	27 Maret 1989	Garut			Asli	464
18949	Nanda Suhanda	9109801	IX/III-07/143/XI/1988	29 November 1988	Garut			Asli	464
18950	Nandang	9102350	IX-III/04/037/IX/1988	26 September 1988	Cianjur			Asli	355
18951	Nandang	9115374	IX-III/07/754/IV/1989	07 April 1989	Garut			Fotokopi	579
18952	Nandang bin Satibi	9094834	IX/04/279/12/1983	30 Desember 1983	Garut			Asli	221
18953	Nandi Handiman	9084266	IX/04/585/XII/1980	27 Desember 1980	Garut			Asli	115
18954	Nandi Rusfendi	9088816	IX/15/025/XII/1978	09 Desember 1978	Tasikmalaya			Asli	186
18955	Nangun	9085890	IX/10/0358/IX/1978	15 September 1978	Lebak			Asli	139
18956	Nani b. Iyun	9085848	IX/13/0754/XI/1980	18 Nopember 1980	Sukabumi			Asli	139
18957	Nani binti H. Enur, Ny.	9098706	IX/III/10/237/VI/1987	11 Juni 1987	Karawang			Asli	306
18958	Nani Sumarni	9085748	IX/04/290/VII/1980	20 Juli 1980	Garut			Asli	138
18959	Nani Sumarni	9088995	IX/01/0013/3/1979	15 Maret 1979	Kodya Madya Bandung			Asli	191
18960	Nani, Ny.	9094833	IX/04/159/10/1983	15 Oktober 1983	Garut			Asli	221
18961	Nanih, Ny. bintiH. Naut	9092311	IX-06/741/XII/1980	16 Desember 1980	Karawang			Asli	195
18962	Naning	9085749	IX/04/109/III/1979	24 Maret 1979	Garut			Asli	138
18963	Nannie Rochbani Adi	9102426	IX-III/01/45/VI/1987	25 Juni 1987	Kodya Bogor			Asli	356
18964	Nansuhri	9115398	IX/III-14/1098/V/1989	31 Mei 1989	Kuningan			Asli	580
18965	Nanta	115938	2440/B/12/IV/1959	13 April 1959	Kuningan			Asli	54
18966	Nanta	223989	1422/B/Kuv/10/05/59	03 Mei 1959	Cianjur			Asli	61
18967	Nanta bin Daslan	9107186	IX-III-06/142/VIII/1988	05 Agustus 1988	Sumedang			Asli	417
18968	Napi	9085759	IX/12/0256/VIII/1980	14 Agustus 1980	Subang			Asli	138
18969	Napis	9085778	IX.06/635/XII/1980	16 Desember 1980	Kerawang			Asli	138
18970	Napsin	9113155	IX-III/02/218/V/1989	31 Mei 1989	Bogor			Asli	537

NO. URUT	NAMA	NPV	NO. PENDAFTARAN	TANGGAL PENDAFTARAN	DAERAH PENDAFTARAN	SK GELAR KEHORMATAN	TANGGAL SK GELAR KEHORMATAN	KET.	NO. JILID
18971	Napsin bin Rajab	9101147	IX/III/10/122/II/1987	20 Februari 1987	Karawang			Asli	338
18972	Nara	9115388	IX/III-II/35/V/1989	2 Mei 1989	Subang			Asli	579
18973	Naram bin Ninung	48393	01780/B/2/VII/59	11 Juli 1959	Bekasi			Asli	36
18974	Naran bin Endong		1446/B/7XI/58	29 Nopember 1958	Lebak			Fotokopi	12
18975	Narda Odong	253907	187/B/19/XI/1958	04 Nopember 1958	Ciamis			Asli	80
18976	Nardi	9098694	IX/III-08/324/VI/87	25 Juni 1987	Tasikmalaya			Asli	305
18977	Nardi	9107192	IX-III-06/343/XII/88	01 Desember 1988	Sumedang			Asli	417
18978	Nardi bin Urhawi	9109785	IX/III/04/454/V/1989	30 Mei 1989	Cianjur			Asli	464
18979	Nardi H. Nuryakin	9113172	IX-III/21/376/V/1989	31 Mei 1989	Kodya Bandung			Asli	537
18980	Nardi Sunarman	9089000	IX/16/214/V/1979	09 Mei 1979	Ciamis			Asli	191
18981	Narem bin Anjoh	48450	3165/B/3/V/1959	06 Mei 1959	Karawang			Asli	37
18982	Nargan	115848	1044/B/6/II/59	04 Februari 1959	Pandegelang			Asli	53
18983	Narhawi alias Winan	9085760	IX.06/777/V/1981	12 Mei 1981	Kerawang			Asli	138
18984	Narhimi bin Uta	9102344	IX-III/04/100/IV/1987	30 April 1987	Cianjur			Asli	355
18985	Nari	9102334	IX-III/02/235/V/1987	25 Mei 1987	Bogor			Asli	354
18986	Nari bin Madsa	9115372	IX-III-06/1311/V/1989	30 Mei 1989	Sumedang			Asli	579
18987	Narim	9088375	IX/08/0330/XII/80	19 Desember 1980	Lebak			Asli	178
18988	Narim bin Nasmi	9085784	IX/06/541/XI/1980	12 Nopember 1980	Karawang			Asli	123
18989	Narisah binti Abdulsara	9109142	IX-III/10/164/III/1989	20 Maret 1989	Karawang			Asli	449
18990	Narisan	9096160	IX/III-12/08/10/1986	8 Oktober 1986	Cirebon			Asli	243
18991	Narita	9085319	IX/08/0360/XII/1980	19 Desember 1980	Lebak			Asli	130
18992	Narja	9107181	IX/III-04/066/X/1988	11 Oktober 1988	Cianjur			Asli	417
18993	Narja	9109792	IX/III-06/541/IV/1989	08 April 1989	Sumedang			Asli	464
18994	Narji bin Yarma	9113162	IX-III/07/554/IV/1989	07 April 1989	Garut			Asli	537
18995	Narjo	9107177	IX/III-04/134/XI/1988	24 November 1988	Kodya Bandung			Asli	417
18996	Narkida Darma Sumatra	9088363	IX/18/0407/3/1979	30 Maret 1979	Cirebon			Asli	178
18997	Narma	9098683	IX-III-06/353/I/1987	20 Januari 1987	Sumedang			Asli	305
18998	Narma	9098693	IX/III-08/309/VI/87	23 Juni 1987	Tasikmalaya			Asli	305
18999	Narma	9102358	IX-III/06/353/I/1987	20 Januari 1987	Sumedang			Asli	355
19000	Narman	9112037	IX-III/21/145/V/1989	31 Mei 1989	Kodya Bandung			Asli	515
19001	Narmi	9115401	IX/III-14/1167/V/1989	31 Mei 1989	Kuningan			Asli	580

NO. URUT	NAMA	NPV	NO. PENDAFTARAN	TANGGAL PENDAFTARAN	DAERAH PENDAFTARAN	SK GELAR KEHORMATAN	TANGGAL SK GELAR KEHORMATAN	KET.	NO. JILID
19002	Narpin	9085828	IX/12/0129/3/1979	23 Maret 1979	Subang			Asli	139
19003	Narsa		838/B/6/I/59	25 Januari 1959	Pandegelang			Fotokopi	15
19004	Narsa	9096168	IX/III-16/262/XII/1986	9 Desember 1986	Majalengka			Asli	243
19005	Narsam	9112031	IX/III-08/1249/V/89	31 Mei 1989	Tasikmalaya			Fotokopi	514
19006	Narsam	9113165	IX-III/08/1249/V/1989	31 Mei 1989	Tasikmalaya			Asli	537
19007	Narsan	9102421	IX-III/16/559/VI/1987	13 Juni 1987	Majalengka			Asli	356
19008	Narsan	9102423	IX-III/16/57/VII/1988	30 Juli 1988	Majalengka			Asli	356
19009	Narsan bin Nalin	9085717	IX/03/161/I/1979	30 Januari 1979	Bogor			Asli	137
19010	Narsim		4335/B/16/III/1959	17 Maret 1959	Sumedang			Fotokopi	21
19011	Narsim Suhendar	9085831	IX/12/0366/11/1980	08 Nopember 1980	Subang			Asli	139
19012	Narsimah	9102409	IX-III/15/59/VI/1987	20 Juni 1987	Indramayu			Asli	356
19013	Narsiti		2348/B/7/I/59	13 Januari 1959	Lebak			Fotokopi	20
19014	Narsiti	9115400	IX/III-14/1160/V/1989	31 Mei 1989	Kuningan			Asli	580
19015	Narsiti bin Sarmani	9102402	IX-III/13/294/VI/1987	25 Juni 1987	Cirebon			Asli	355
19016	Narsiti binti Sarmani	9096161	IX/III-13/294/6/1987	25 Juni 1987	Cirebon			Fotokopi	243
19017	Narta	9085876	IX/14/0376/IV/1981	06 April 1981	Sumedang			Asli	140
19018	Narta	9085880	IX/14/0066/I/1979	02 Januari 1979	Sumedang			Asli	140
19019	Narta	9096167	IX/III-16/92/X/1986	18 Oktober 1986	Majalengka			Fotokopi	243
19020	Narta	9102361	IX-III/06/891/VI/1987	05 Juni 1987	Sumedang			Asli	355
19021	Narta	9107189	IX-III-06/221/X/88	05 Oktober 1988	Sumedang			Asli	417
19022	Narta	9107194	IX-III-06/407/I/1989	05 Januari 1989	Sumedang			Asli	417
19023	Narta	9115407	IX/III-16/712/V/1989	25 Mei 1989	Majalengka			Asli	580
19024	Narta bin Jumani	9098686	IX-III-06/595/III/1987	9 Maret 1987	Sumedang			Asli	305
19025	Nartam	9109831	IX/III-16/256/V/1989	09 Mei 1989	Majalengka			Asli	465
19026	Narwita bin Suarma	9109805	IX/III-07/241/III/1989	26 Maret 1989	Garut			Asli	464
19027	Narya	9093712	IX/14/716/XII/83	30 Desember 1983	Sumedang			Asli	207
19028	Narya	9098689	IX-III-06/627/IV/1987	15 April 1987	Sumedang			Asli	305
19029	Narya	9098733	IX-III/21/084/II/87	26 Februari 1987	Kodya Bandung			Asli	307
19030	Narya	9102422	IX-III/16/214/IV/1989	25 April 1989	Majalengka			Asli	356
19031	Narya	9115373	IX-III/06/1316/V/89	30 Mei 1989	Sumedang			Asli	579
19032	Narya	9115404	IX/III-16/214/IV/1989	25 April 1989	Majalengka			Asli	580

NO. URUT	NAMA	NPV	NO. PENDAFTARAN	TANGGAL PENDAFTARAN	DAERAH PENDAFTARAN	SK GELAR KEHORMATAN	TANGGAL SK GELAR KEHORMATAN	KET.	NO. JILID
19033	Nasa		2796/B/6/VI/59	28 Juni 1959	Pandegelang			Fotokopi	15
19034	Nasa bin Arpin		/B/7/XII/58	06 Desember 1958	Lebak			Fotokopi	10
19035	Nasa bin Jahari	9096150	IX-III/02/415/VI/1987	26 Juni 1987	Bogor			Asli	243
19036	Nasa bin Maikun	9085813	IX/11/000486/III/1979	30 Maret 1979	Serang			Asli	139
19037	Nasa bin Raiti	9094832	IX/03/325/XI/1983	12 Nopember 1983	Bogor			Asli	221
19038	Nasa bin Sahim	9102340	IX-III/02/419/VI/1987	24 Juni 1987	Bogor			Asli	354
19039	Nas'an	9115382	IX/III-08/1656/V/89	31 Mei 1989	Tasikmalaya			Asli	579
19040	Nasan bin Nyait	9102337	IX-III/02/375/VI/1987	24 Juni 1987	Bogor			Asli	354
19041	Nasar	9102333	IX-III/02/204/V/1987	25 Mei 1987	Bogor			Asli	354
19042	Nasdi al. Hasjim	9085758	IX.06/597/XII/1980	09 Desember 1980	Kerawang			Asli	138
19043	Nasedja	9092324	IX/18/0471/VIII/1979	03 Agustus 1979	Cirebon			Asli	196
19044	Nasem	9109832	IX/III-16/261/V/89	30 Mei 1989	Majalengka			Asli	465
19045	Nasi	9102404	IX-III/13/350/VI/1987	30 Juni 1987	Cirebon			Asli	355
19046	Nasidi	9115381	IX/III-08/1590/V/89	31 Mei 1989	Tasikmalaya			Asli	579
19047	Nasidi SM	9089001	IX/18/-25/3/1979	19 Maret 1979	Cirebon			Asli	191
19048	Nasihin	9107197	IX-III/07/432/I/1987	18 Januari 1987	Garut			Asli	417
19049	Nasik	291922	2695/B/3/IV/1959	22 April 1959	Karawang			Asli	92
19050	Nasika	9085796	IX/13/0092/II/1979	01 Februari 1979	Kuningan			Asli	139
19051	Nasim	9096159	IX/III-09/58/V/1987	19 Mei 1987	Ciamis			Asli	243
19052	Nasim	9098711	IX-III-11/67/III/1987	18 Maret 1987	Subang			Asli	306
19053	Nasim	9102411	IX-III/15/146/VI/1987	20 Juni 1987	Indramayu			Asli	356
19054	Nasim	9111872	IX-III/08/227/VI/1987	08 Juni 1987	Tasikmalaya			Asli	510
19055	Nasim	291946	144/B/3/XI/1958	26 Nopember 1958	Karawang			Asli	92
19056	Nasim	9107195	IX-III-06/418/II/1989	07 Februari 1989	Sumedang			Asli	417
19057	Nasim bin Bapak Kasmi	9085782	IX.06/550/XI/1980	12 Nopember 1980	Kerawang			Asli	138
19058	Nasim bin Mara	9098712	IX-III-11/87/V/87	25 Mei 1987	Subang			Asli	306
19059	Nasim bin Sawang	9098704	IX/III/10/48/XII/86	30 Desember 1986	Karawang			Asli	306
19060	Nasimun	9107180	IX-III/02/159/V/1989	31 Mei 1989	Bogor			Asli	417
19061	Nasin bin Kayim	9085770	IX.06/451/III/1980	27 Maret 1980	Kerawang			Asli	138
19062	Nasir	9085730	IX/17/0592/VI/1979	15 Juni 1979	Cianjur			Asli	137
19063	Nasir	9085923	IX/18/0690/XII/1979	03 Desember 1979	Cirebon			Asli	140

NO. URUT	NAMA	NPV	NO. PENDAFTARAN	TANGGAL PENDAFTARAN	DAERAH PENDAFTARAN	SK GELAR KEHORMATAN	TANGGAL SK GELAR KEHORMATAN	KET.	NO. JILID
19064	Nasir	9115376	IX/III-08/1402/V/1989	31 Mei 1989	Tasikmalaya			Asli	579
19065	Nasir Al. H. Nasrudin bin H.	9102331	IX-III/02/0117/IV/1987	15 April 1987	Bogor			Asli	354
19066	Nasir bin H. Arjuk	9092305	IX/03/64/II/1979	03 Februari 1979	Bogor			Asli	195
19067	Nasir bin H. Arjuk	9092306	IX/04/308/IX/1980	04 September 1980	Garut			Asli	195
19068	Nasir bin Hatimi	9109802	IX/III-07/154/XII/1988	12 Desember 1988	Garut			Asli	464
19069	Nasir bin Markasim	256133	1657/B/3/IV/1959	14 Februari 1959	Karawang			Asli	87
19070	Nasir D.B.S	9085720	IX/03/235/X/1980	30 Oktober 1980	Bogor			Asli	137
19071	Nasirudin	9102348	IX-III/04/282/VI/1987	29 Juni 1987	Cianjur			Asli	355
19072	Nasiwan Sutisna	9102379	IX-III/09/96/V/1987	19 Mei 1987	Ciamis			Asli	355
19073	Nasjan	9098718	IX/III-13/284/6/1987	15 Juni 1987	Cirebon			Asli	306
19074	Naska	9109833	IX/III-16/286/V/89	24 Mei 1989	Majalengka			Asli	465
19075	Naskimah bin Kadima	9098716	IX/III-13/172/3/1987	26 Maret 1987	Cirebon			Asli	306
19076	Naslan	9109811	IX/III-08/1067/V/1989	30 Mei 1989	Tasikmalaya			Asli	465
19077	Nasma	9109829	IX/III-16/315/V/89	27 Mei 1989	Majalengka			Asli	465
19078	Nasman bin Abi	9109816	IX/III/10/201/V/1989	20 Mei 1989	Karawang			Asli	465
19079	Nasmin	9102419	IX-III/16/206/IV/1989	12 April 1989	Majalengka			Asli	356
19080	Nasmin	9113170	IX-III/16/206/IV/1989	12 April 1989	Majalengka			Asli	537
19081	Nasori	78460	1300/B/18/I/59	14 Januari 1959	Tasikmalaya			Asli	46
19082	Nasori	9096423	IX-III/07/088/11/1986	25 Nopember 1986	Garut			Asli	247
19083	Nasori	9107184	IX/III-05/1041/PKRI/VI/87	30 Juni 1987	Cimahi			Asli	417
19084	Nasrip bin Sutadipradja		2040/B/7/I/59	10 Januari 1959	Lebak			Fotokopi	20
19085	Nasro	193652	3245/B/19/V/59	03 Mei 1959	Jawa Barat			Asli	58
19086	Nasrodin	9085737	IX/04/383/II/1980	29 Februari 1980	Garut			Asli	138
19087	Nasrudin	9085705	IX/09/0156/II/1980	07 Februari 1980	Majalengka			Asli	137
19088	Nasrudin	9102381	IX-III/09/309/V/1987	19 Mei 1987	Ciamis			Asli	355
19089	Nasrudin	9107199	IX-III/07/476/I/1987	24 Januari 1987	Garut			Asli	417
19090	Nasrudin	9109815	IX/III-09/527/IX/1988	15 September 1988	Ciamis			Asli	465
19091	Nasrudin	9115377	IX/III-08/1449/V/89	31 Mei 1989	Tasikmalaya			Asli	579
19092	Nastam	9085756	IX/05/012/IX/1980	22 September 1980	Indramayu			Asli	138
19093	Nastra		1543/B/8/III/59	21 Maret 1959	Bogor			Fotokopi	17
19094	Nastra	9109799	IX/III-06/791/V/1989	15 Mei 1989	Sumedang			Asli	464

NO. URUT	NAMA	NPV	NO. PENDAFTARAN	TANGGAL PENDAFTARAN	DAERAH PENDAFTARAN	SK GELAR KEHORMATAN	TANGGAL SK GELAR KEHORMATAN	KET.	NO. JILID
19095	Nastra	9115393	IX/III-14/0908/V/1989	31 Mei 1989	Kuningan			Asli	580
19096	Nasturi	9102403	IX-III/13/309/VI/1987	25 Juni 1987	Cirebon			Asli	355
19097	Nasudin	9109809	IX/III-08/1028/V/1989	30 Mei 1989	Tasikmalaya			Asli	465
19098	Nasuha	9085898	IX/16/0052/X/1977	15 Oktober 1977	Ciamis			Asli	140
19099	Nasuha	9085921	IX/18/041/IX/1979	10 September 1979	Cirebon			Asli	140
19100	Nasuhi	9111876	IX-III/14/0528/V/1989	31 Mei 1989	Kuningan			Asli	510
19101	Nasuhi	9112036	IX/III/14/0846/V/1989	31 Mei 1989	Kuningan			Asli	515
19102	Nasuhi	9115396	IX/III-14/1003/V/1989	31 Mei 1989	Kuningan			Asli	580
19103	Nasuka	9085920	IX/18/016/V/1981	04 Mei 1981	Cirebon			Asli	140
19104	Nasuka	9102410	IX-III/15/87/VI/1987	20 Juni 1987	Indramayu			Asli	356
19105	Naswan	9102387	IX-III/09/894V/1987	19 Mei 1987	Ciamis			Asli	355
19106	Naswan	9102390	IX-III/09/1280/V/1987	19 Mei 1987	Ciamis			Asli	355
19107	Nata		1795/B/8/III/59	31 Maret 1959	Bogor			Fotokopi	17
19108	Nata	88311	352/B/8/I/1959	20 Januari 1959	Bogor			Asli	49
19109	Nata	160218	1445/B/Kuv/10/05/60	06 Mei 1959	Cianjur			Asli	55
19110	Nata	9088370	IX/01/0190/12/1978	04 Desember 1978	Bandung			Asli	178
19111	Nata	9088377	IX/14/0102/I/1979	04 Januari 1979	Sumedang			Asli	178
19112	Nata	9092652	IX/16/048/VI/1983	05 Juni 1983	Ciamis			Asli	201
19113	Nata	9094838	IX/14/666/XII/1983	24 Desember 1983	Sumedang			Asli	221
19114	Nata	9102343	IX-III/04/59/IV/1987	20 April 1987	Cianjur			Asli	354
19115	Nata	9102357	IX-III/06/341/I/1987	20 Januari 1987	Sumedang			Asli	355
19116	Nata	9109789	IX/III/06/463/II/1989	07 Februari 1989	Sumedang			Asli	464
19117	Nata	9111317	IX-III-06/995/V/1989	25 Mei 1989	Sumedang			Asli	495
19118	Nata Achmad	115937	203/B/12/X/58	29 Oktober 1958	Kuningan			Asli	54
19119	Nata Atmadja	253400	19/B/12/X/1958	16 Oktober 1958	Kuningan			Asli	76
19120	Nata bin Encin	9085836	IX/13/0165/III/1979	07 Maret 1979	Sukabumi			Asli	139
19121	Nata bin Enos		3098/B/8/V/59	02 Mei 1959	Bogor			Fotokopi	17
19122	Nata bin H. Mustopa	9085835	IX/13/0069/XI/1978	29 Nopember 1978	Sukabumi			Asli	139
19123	Nata bin H. Sulaeman	9109782	IX/III/03/0174/IV/1989	11 April 1989	Sukabumi			Asli	464
19124	Nata bin Madsapri	9087359	IX/17/0147/III/79	05 Maret 1979	Cianjur			Asli	162
19125	Nata bin Markasik	9098681	IX-III-06/038/X/1986	5 Oktober 1986	Sumedang			Asli	305

NO. URUT	NAMA	NPV	NO. PENDAFTARAN	TANGGAL PENDAFTARAN	DAERAH PENDAFTARAN	SK GELAR KEHORMATAN	TANGGAL SK GELAR KEHORMATAN	KET.	NO. JILID
19126	Nata bin Na'B	9085837	IX/13/206/III/1979	15 Maret 1979	Sukabumi			Asli	139
19127	Nata bin Rohati	78476	1304/B/9/I/59	28 Januari 1959	Sukabumi			Asli	46
19128	Nata bin Sais	9085905	IX/17/0394/V/1979	15 Mei 1979	Cianjur			Asli	140
19129	Nata bin Surawijaya	9102345	IX-III/04/107/V/1987	01 Mei 1987	Cianjur			Asli	355
19130	Nata bin Surma	9094827	IX/02/972/8/1983	19 Agustus 1983	Bandung			Asli	221
19131	Nata bin Suta	9085698	IX/02/563/XII/1979	06 Desember 1979	Bandung			Asli	137
19132	Nata Daswan	9109825	IX/14/0060/XI/1986	13 November 1986	Kuningan			Asli	465
19133	Nata Markam	9098723	IX/III/14/0545/IV/87	02 April 1987	Kuningan			Asli	306
19134	Nata Miharja	9109814	IX/III-09/452/IX/1988	15 September 1988	Ciamis			Asli	465
19135	Nata Pulung	9098719	IX/14/0119/XI/1986	28 Nopember 1986	Kuningan			Asli	306
19136	Nata Waryaman	9102407	IX-III/14/0139/III/1989	30 Maret 1989	Cirebon			Asli	355
19137	Nata Widjaja	9098732	IX-III/21/054/II/87	2 Februari 1987	Kodya Bandung			Asli	307
19138	Nata Wilastra	9115397	IX/III-14/1007/V/1989	31 Mei 1989	Kuningan			Asli	580
19139	Nata Wiratmadja	9094835	IX/14/497/X/83	25 Oktober 1983	Sumedang			Asli	221
19140	Nataatmadja	256148	418/B/14/XI/1958	15 Nopember 1958	Majalengka			Asli	87
19141	Natadidjaya	9096163	IX/14/0031/XI/1986	7 Nopember 1986	Kuningan			Asli	243
19142	Natadijaya	9098699	IX/III-09/168/V/1987	19 Mei 1987	Ciamis			Asli	305
19143	Natadikarta	9109810	IX/III-08/1014/V/1989	31 Mei 1989	Tasikmalaya			Asli	465
19144	Natadipura	9098698	IX/III-09/89/V/1987	19 Mei 1987	Ciamis			Asli	305
19145	Natadisastra	9096165	IX/III/14/0508/IV/1987	02 April 1987	Kuningan			Asli	243
19146	Natadisastra	9113169	IX-III/09/631/IX/1988	15 September 1988	Ciamis			Asli	537
19147	Natakarma	9096162	IX/14/0024/XI/1986	7 Nopember 1986	Kuningan			Asli	243
19148	Natakarma	9098720	IX/14/0024/XI/1986	7 Nopember 1986	Kuningan			Fotokopi	306
19149	Natamihardja	253908	99/B/19/XI/1958	01 Nopember 1958	Ciamis			Asli	80
19150	Natamihardja bin Ariasan	9085783	IX/06/548/XI/1980	20 Nopember 1980	Karawang			Asli	123
19151	Natapradja	224213	6808/B/15/IV/1959	06 April 2012	Bandung			Asli	63
19152	Natapura	115921	3767/B/19/VII/1959	13 Juli 1959	Ciamis			Asli	54
19153	Natasasmita	9085900	IX/16/0237/VIII/1979	25 Agustus 1979	Ciamis			Asli	140
19154	Natasasmita	9102392	IX-III/09/1439/V/1987	19 Mei 1987	Ciamis			Asli	355
19155	Natawidjaja	9096164	IX/14/0035/XI/1986	7 Nopember 1986	Kuningan			Asli	243
19156	Natawidjaja	9098721	IX/14/0035/XI/1986	7 Nopember 1986	Kuningan			Fotokopi	306

NO. URUT	NAMA	NPV	NO. PENDAFTARAN	TANGGAL PENDAFTARAN	DAERAH PENDAFTARAN	SK GELAR KEHORMATAN	TANGGAL SK GELAR KEHORMATAN	KET.	NO. JILID
19157	Natawihardja	9102380	IX-III/09/243/V/1987	19 Mei 1987	Ciamis			Asli	355
19158	Natawikarta	9109826	IX/III/14/0306/V/89	26 Mei 1989	Kuningan			Asli	465
19159	Natawiria	78454	2640/B/18/IV/59	11 April 1959	Tasikmalaya			Asli	46
19160	Natawiria	9115378	IX/III-08/1450/V/89	31 Mei 1989	Tasikmalaya			Asli	579
19161	Nati	9102356	IX-III/06/306/I/1987	20 Januari 1987	Sumedang			Asli	355
19162	Natimah	9109835	IX/III-16/309/V/89	27 Mei 1989	Majalengka			Asli	465
19163	Natiman	9115370	IX-III-06/1177/V/1989	30 Mei 1989	Sumedang			Asli	579
19164	Nawan bin Pandjul	248128	01383/B/2/V/1959	19 Mei 1959	Bekasi			Asli	69
19165	Nawangsih binti M. Tarip	9085785	IX/06/237/III/1979	31 Maret 1979	Karawang			Asli	123
19166	Nawapi	9098695	IX/III-08/533/VI/87	30 Juni 1987	Tasikmalaya			Asli	305
19167	Nawar bin Kotong	256000	0920/B/2/IV/1959	02 April 1959	Bekasi			Asli	84
19168	Nawari	9109808	IX/III-08/990/V/89	30 Mei 1989	Tasikmalaya			Asli	465
19169	Nawawi		1959/B/Kuv/10/06/59	30 Juni 1959	Cianjur			Fotokopi	9
19170	Nawawi		381/B/7XI/58	29 Nopember 1958	Lebak			Fotokopi	12
19171	Nawawi		2427/B/6/V/59	15 Mei 1959	Pandegelang			Fotokopi	16
19172	Nawawi		3243/B/6/III/59	15 Maret 1959	Pandegelang			Fotokopi	16
19173	Nawawi	256016	1620/B/9/II/1959	19 Februari 1959	Sukabumi			Asli	84
19174	Nawawi	9085833	IX/13/0098/XI/1979	07 Januari 1979	Sukabumi			Asli	139
19175	Nawawi	9085914	IX/17/0263/III/1979	08 Maret 1979	Cianjur			Asli	140
19176	Nawawi	9088367	IX/01/0540/3/1979	20 Maret 1979	Bandung			Asli	178
19177	Nawawi	9092757	IX/18/197/XII/1983	22 Desember 1983	Cirebon			Asli	203
19178	Nawawi	9092852	IX/09/135/8/1983	31 Agustus 1983	Majalengka			Asli	205
19179	Nawawi	9109836	IX/III-17/093/V/1989	15 Mei 1989	Purwakarta			Asli	465
19180	Nawawi b. Busro	9085814	IX/11/000788/IV/1981	29 April 1981	Serang			Asli	139
19181	Nawawi bin Ahyar	9102330	IX-III/02/026/II/1987	26 Februari 1987	Bogor			Asli	354
19182	Nawawi bin Arlin	9098008	IX/III/10/154/III/1987	17 Maret 1987	Karawang			Asli	284
19183	Nawawi bin H. Ahmad	9102424	IX-III/19/150/VI/1987	30 Juni 1987	Serang			Asli	356
19184	Nawawi bin H. Saridin	9112813	IX/III/19/095/V/1989	31 Mei 1989	Serang			Asli	532
19185	Nawawi bin Kadir	9092315	IX/11/000120/II/1979	20 Februari 1979	Serang			Asli	195
19186	Nawawi bin Malat	193640	586/B/6/I-59	10 Januari 1959	Jawa Barat			Asli	58
19187	Nawawi bin Nuryamin	9088077	IX/11/000143/II/1979	25 Februari 1979	Serang			Asli	174

NO. URUT	NAMA	NPV	NO. PENDAFTARAN	TANGGAL PENDAFTARAN	DAERAH PENDAFTARAN	SK GELAR KEHORMATAN	TANGGAL SK GELAR KEHORMATAN	KET.	NO. JILID
19188	Nawawi bin Salimin	9113171	IX/III/19/037/XII/1988	14 Desember 1988	Serang			Asli	537
19189	Nawawi bin Suarta	9094826	IX/02/488/6/1983	10 Juni 1983	Bandung			Asli	221
19190	Nawawi, H.	9107183	IX/III-04/215/II/1989	16 Februari 1989	Cianjur			Asli	417
19191	Nawi	253977	727/B/I/XII/1958	01 Desember 1958	Tangerang			Asli	81
19192	Nawi bin Subri	9085866	IX/13/0529/V/1979	05 Mei 1979	Sukabumi			Asli	140
19193	Nawi Sjamsi (nama kecil: Nawi)	253972	01507/B/20/I/1959	06 Januari 1959	Kota Madya Bandung			Asli	81
19194	Nawi Subandi	9098636	IX/III-16/363/I/1987	26 Januari 1987	Majalengka			Asli	304
19195	Nawin	256140	1315/B/3/III/1959	05 Maret 1959	Karawang			Asli	87
19196	Nawiri		1279/B/6/II/59	20 Februari 1959	Pandegelang			Fotokopi	10
19197	Naya bin Alhasik	9102372	IX-III/07/864/IV/1987	15 April 1987	Garut			Asli	355
19198	Nazmudin	9102352	IX-III/05/271/I/1987	15 Januari 1987	Cimahi			Asli	355
19199	Neah	9102416	IX-III/16/336/I/1987	10 Januari 1987	Majalengka			Asli	356
19200	Neah, Ny.	9094842	IX/III-16/336/I/1987	10 Januari 1987	Majalengka			Fotokopi	221
19201	Nedi	9085708	IX/02/437/X/1979	15 Oktober 1979	Bandung			Asli	137
19202	Nedi	9098674	IX/III-05/481/PKRI/IV/87	30 April 1987	Cimahi			Asli	305
19203	Nedi	9098685	IX-III-06/500/II/1987	10 Februari 1987	Sumedang			Asli	305
19204	Nedi	9102370	IX-III/07/763/III/1987	12 Maret 1987	Garut			Asli	355
19205	Nedi	9102375	IX-III/08/299/X/1988	08 Oktober 1988	Tasikmalaya			Asli	355
19206	Nedi	9109837	IX-III/21/114/V/89	26 Mei 1989	Kodya Bandung			Asli	465
19207	Nedi al Neeb	9098690	IX-III-06/703/V/1987	4 Mei 1987	Sumedang			Asli	305
19208	Nedi bin Adun	9115367	IX-III/02/366/V/1989	31 Mei 1989	Bogor			Asli	579
19209	Nedi bin Arta	9113163	IX-III/07/787/IV/1989	07 April 1989	Garut			Asli	537
19210	Nedi bin Atmasik	9085699	IX/02/206/III/1979	22 Maret 1979	Bandung			Asli	137
19211	Nedi Djunaedi	9085913	IX/17/0803/VII/1979	27 Juli 1979	Cianjur			Asli	140
19212	Nedi Rosmaya	9102383	IX-III/09/585/V/1987	19 Mei 1987	Ciamis			Asli	355
19213	Neeh, Ny	9109794	IX/III-06/548/IV/1989	08 April 1989	Sumedang			Asli	464
19214	Neen	9102376	IX-III/08/594/I/1989	07 Januari 1989	Tasikmalaya			Asli	355
19215	Nein bin Samad	224128	0552/B/2/I/59	30 Januari 1959	Bekasi			Asli	62
19216	Nein bin Siran	253397	0621/B/2/II/1959	17 Februari 1959	Bekasi			Asli	76
19217	Neji	9102378	IX-III/08/611/I/1989	26 Januari 1989	Tasikmalaya			Asli	355
19218	Neji	9115379	IX/III-08/1476/V/89	31 Mei 1989	Tasikmalaya			Asli	579

NO. URUT	NAMA	NPV	NO. PENDAFTARAN	TANGGAL PENDAFTARAN	DAERAH PENDAFTARAN	SK GELAR KEHORMATAN	TANGGAL SK GELAR KEHORMATAN	KET.	NO. JILID
19219	Neka	9115394	IX/III-14/0968/V/1989	31 Mei 1989	Kuningan			Asli	580
19220	Nekim bin Ukat	9085779	IX.06/636/XII/1980	16 Desember 1980	Kerawang			Asli	138
19221	Nelan bin Sadji	244621	0495/B/2/I/1959	22 Januari 1959	Bekasi			Asli	67
19222	Neli	61282	2438/B/3/IV/59	16 April 1959	Karawang			Asli	41
19223	Neli bin Sapin	9102341	IX-III/02/447/VI/1987	26 Juni 1987	Bogor			Asli	354
19224	Nemah	9115392	IX/III-14/0749/V/1989	31 Mei 1989	Kuningan			Asli	580
19225	Nemer bin Awan	9109821	IX/III/10/276/V/1989	30 Mei 1989	Karawang			Asli	465
19226	Nemi	255929	2062/3/IV/1959	14 April 1959	Karawang			Asli	83
19227	Nemi	9114713	IX/III/14/1345/V/89	31 Mei 1989	Kuningan			Asli	564
19228	Nena	9112030	III-05/211/PKRI/V/1989	30 Mei 1989	Cimahi			Asli	514
19229	Nena Sarimanah	9085911	IX/17/0675/VII/1979	10 Juli 1979	Cianjur			Asli	140
19230	Nenah binti Ko'i	9096153	IX-III/03/0251/XI/1986	22 Nopember 1986	Sukabumi			Asli	243
19231	Nenda	9092309	IX/04/156/III/1979	29 Maret 1979	Garut			Asli	195
19232	Nenda	9098722	IX/14/0013/XI/1986	7 Nopember 1986	Kuningan			Asli	306
19233	Nenden Hartati, Ny.	9098673	IX/III-05/353/PKRI/IV/87	01 April 1987	Cimahi			Asli	305
19234	Nenden Komarni	9102425	IX-III/21/107/IV/1987	08 April 1987	Kodya Bandung			Asli	356
19235	Nendi bin Irja	9109804	IX/III-07/199/II/1989	04 Februari 1989	Garut			Asli	464
19236	Nene Kartinah, Ny	9109795	IX/III-06/592/IV/1989	08 April 1989	Sumedang			Asli	464
19237	Nened Hamidun bin Endo	9085707	IX/02/463/X/1979	21 Oktober 1979	Bandung			Asli	137
19238	Neneh, Ny.	9107188	IX-III-06//215/X/1988	05 Oktober 1988	Sumedang			Asli	417
19239	Neneng bin Maung	248147	1169/B/8/III/1959	10 Maret 1959	Bogor			Asli	69
19240	Neneng Rosmini	9115366	IX-III/02/307/V/89	31 Mei 1989	Bogor			Asli	579
19241	Neneng Umayah	9114639	IX-III/07/504/IV/1989	07 April 1989	Garut			Asli	563
19242	Neneng Yohanah	9109793	IX/III-06/551/IV/1989	08 April 1989	Sumedang			Asli	464
19243	Neneng, Ny.	9085706	IX/02/518/II/1979	10 Februari 1979	Bandung			Asli	137
19244	Neng Iah H. Siti Masitoh	9098682	IX-III-06/286/XII/86	15 Desember 1986	Sumedang			Asli	305
19245	Nengsih	9113167	IX/III-09/668/V/1987	19 Mei 1987	Ciamis			Asli	537
19246	Nengsih, Ny.	9112033	IX/III-09/668/V/1987	19 Mei 1987	Ciamis			Asli	514
19247	Nengsih, Ny.	9112035	IX-III/14/0826/V/89	31 Mei 1989	Kuningan			Asli	515
19248	Neno	9102351	IX-III/05/189/I/1987	13 Januari 1987	Cimahi			Asli	355
19249	Nenoh, Ny.	9107185	IX-III-06/018/VI/1988	15 Juni 1988	Sumedang			Asli	417

NO. URUT	NAMA	NPV	NO. PENDAFTARAN	TANGGAL PENDAFTARAN	DAERAH PENDAFTARAN	SK GELAR KEHORMATAN	TANGGAL SK GELAR KEHORMATAN	KET.	NO. JILID
19250	Neny Sumarni	9088997	IX/04/06/4/1983	30 April 1983	Garut			Asli	191
19251	Nepen	9111316	IX/III-04/553/V/89	30 Mei 1989	Cianjur			Asli	495
19252	Neri	9098731	IX/III-16/743/VI/87	13 Juni 1987	Majalengka			Asli	306
19253	Nerja	9085792	IX/07/0200/V/1980	02 Mei 1980	Kuningan			Asli	123
19254	Nerma bin Ishak	9085774	IX.06/188/III/1979	30 Maret 1979	Kerawang			Asli	138
19255	Nerman bin Enan	9098702	IX/III/10/57/XII/1986	4 Desember 1986	Karawang			Asli	306
19256	Nersa	9102362	IX-III/06/901/VI/1987	05 Juni 1987	Sumedang			Asli	355
19257	Nesam	9098707	IX-III-11/11/I/1987	20 Januari 1987	Subang			Asli	306
19258	Nesan bin Timin	256152	0383/B/2/I/1958	07 Januari 1959	Bekasi			Asli	87
19259	Nesih bin Wiyan	9102415	IX-III/15/221/VI/1987	30 Juni 1987	Indramayu			Asli	356
19260	Nesji	9111874	IX-III/14/0423/V/1989	31 Mei 1989	Kuningan			Asli	510
19261	Neson	9098700	IX/III-09/1489/V/1987	19 Mei 1987	Ciamis			Asli	306
19262	Neuneu Hamdani		3883/B/7/VI/1959	11 Juni 1959	Lebak			Fotokopi	20
19263	Newi, Ny.	9107193	IX-III-06/402/I/1989	05 Januari 1989	Sumedang			Asli	417
19264	Ngabi. T	9088365	IX/01/0348/3/1979	19 Maret 1979	Bandung			Asli	178
19265	Ngadiman	9085702	IX/02/719/VI/1980	18 Juni 1980	Bandung			Asli	137
19266	Ngadin	84436	274/C/I-5/II/59	26 Februari 1959	Purwodadi			Asli	48
19267	Ngadinem	9102382	IX-III/09/331/V/1987	19 Mei 1987	Ciamis			Asli	355
19268	Ngali	9102408	IX-III/15/018/VI/1987	05 Juni 1987	Indramayu			Asli	355
19269	Ngedimin	9088369	IX/01/0680/3/79	22 Maret 1979	Bandung			Asli	178
19270	Ni'ah	9102367	IX-III/07/199/XII/1986	03 Desember 1986	Garut			Asli	355
19271	Niah, Ny	9113157	IX-III/03/0415/V/1989	31 Mei 1989	Sukabumi			Asli	537
19272	Niah, Ny.	9112028	IX-III/03/0415/V/1989	31 Mei 1989	Sukabumi			Fotokopi	514
19273	Nian bin binem	9109817	IX/III/10/130/I/1989	09 Januari 1989	Karawang			Asli	465
19274	Nian bin Entong	9096151	IX-III/02/469/VI/1987	26 Juni 1987	Bogor			Asli	243
19275	Nian bin Tiun	9088373	IX/3/189/II/1980	07 Februari 1980	Bogor			Asli	178
19276	Niang Burhan Mastiyan	9102347	IX-III/04/272/VI/1987	25 Juni 1987	Cianjur			Asli	355
19277	Niarsih, Ny.	9094829	IX/02/1676/11/1983	5 Nopember 1983	Bandung			Asli	221
19278	Nidem	9102413	IX-III/15/211/VI/1987	30 Juni 1987	Indramayu			Asli	356
19279	Nidjan bin Nirin	84422	0122/B/2/XI/58	28 Nopember 1958	Bekasi			Asli	48
19280	Ni'in bin Madsui	9102368	IX-III/07/296/I/1987	05 Januari 1987	Garut			Asli	355

NO. URUT	NAMA	NPV	NO. PENDAFTARAN	TANGGAL PENDAFTARAN	DAERAH PENDAFTARAN	SK GELAR KEHORMATAN	TANGGAL SK GELAR KEHORMATAN	KET.	NO. JILID
19281	Nikam bin H. Kaidih	9085790	IX/06/763/V/1981	08 Mei 1981	Karawang			Asli	123
19282	Niknik	9092320	IX/17/0857/VII/1979	27 Juli 1979	Cianjur			Asli	196
19283	Niman		3408/B/3/V/1959	19 Mei 1959	Karawang			Fotokopi	1
19284	Niman bin Dulkamid							Fotokopi	10
19285	Niman bin Naaman	9085776	IX.06/623/XII/1980	16 Desember 1980	Kerawang			Asli	138
19286	Niming bin Nyain	9092321	IX/03/192/II/1980	11 Februari 1980	Bogor			Asli	196
19287	Nindi	9109786	IX/III-04/459/V/1989	30 Mei 1989	Cianjur			Asli	464
19288	Nindik	9102365	IX-III/07/107/XI/1986	25 November 1986	Garut			Asli	355
19289	Nindik bin Arpat	9102371	IX-III/07/838/IV/1987	06 April 1987	Garut			Asli	355
19290	Nindito, R.	9086219	IX/01/0078/I/1978	07 Januari 1978	Kodya Bandung			Asli	143
19291	Ningra bin Nata	9088372	IX/02/225/III/1979	23 Maret 1979	Bandung			Asli	178
19292	Ningrat		2796/B/7/I/59	15 Januari 1959	Lebak			Fotokopi	12
19293	Ningrum		2638/B/6/III/59	15 Februari 1959	Pandegelang			Fotokopi	16
19294	Ningsih	9098691	IX-III-06/738/V/1987	4 Mei 1987	Sumedang			Asli	305
19295	Ningsih, Ny	9109800	IX/III-06/937/V/1989	25 Mei 1989	Bogor			Asli	464
19296	Ninin binti Jahman	9109781	IX/III/03/0241/V/1989	29 Mei 1989	Sukabumi			Fotokopi	464
19297	Nining, Ny.	9098730	IX/III-16/733/VI/1987	16 Juni 1987	Majalengka			Asli	306
19298	Ninta	9109830	IX/III-16/250/V/89	06 Mei 1989	Majalengka			Asli	465
19299	Niong bin Bapak SarwiAM	9085781	IX.06/539/X/1980	29 Oktober 1980	Kerawang			Asli	138
19300	Nipin bin Sahari	253257	1043/B/8/III/1959	05 Maret 1959	Bogor			Asli	73
19301	Niptahudin	9095681	IX-III/02/443/VI/1987	26 Juni 1987	Bogor			Asli	236
19302	Niptoh Sasmitawidjaja	9088433	IX/01/0449/3/79	20 Maret 1979	Bandung			Asli	180
19303	Nisan	291926	2078/B/3/IV/1959	14 April 1959	Karawang			Asli	92
19304	Nisan/Lijas	58730	4277/B/3/VI/59	26 Juni 1959	Karawang			Asli	40
19305	Nisin bin Bered	9109820	IX/III/10/250/V/1989	22 Mei 1989	Karawang			Asli	465
19306	Nisin bin Sairin	9085718	IX/03/162/X/1979	15 Oktober 1979	Bogor			Asli	137
19307	Nisin bin Sanusi	248136	01598/B/2/VI/1959	29 Juni 195	Bekasi			Asli	69
19308	Niti Atmo	9085669	IX/01/0402/III/1979	20 Maret 1979	Kodya Bandung			Asli	137
19309	Niti Hutojo	260368	0822/B/20/XII/59	01 Desember 1958	Kota Madya Bandung			Asli	89
19310	Niti Wilastra	9109812	IX/III/14/0512/V/1989	31 Mei 1989	Kuningan			Asli	465
19311	Niti, Ny	9115389	IX/III-13/258/V/1989	30 Mei 1989	Cirebon			Asli	579

NO. URUT	NAMA	NPV	NO. PENDAFTARAN	TANGGAL PENDAFTARAN	DAERAH PENDAFTARAN	SK GELAR KEHORMATAN	TANGGAL SK GELAR KEHORMATAN	KET.	NO. JILID
19312	Nitiatmaja	9098715	IX/III-13/137/3/1987	2 Maret 1987	Cirebon			Asli	306
19313	Njamung	166669	P.546/B/4/II/1959	02 Februari 1959	Subang			Asli	57
19314	Nodji	9085903	IX/16/0024/X/1977	15 Oktober 1977	Ciamis			Asli	140
19315	Noengtjik b. Lembat	253270	1/B/11/V/1959	08 Mei 1959	Cirebon			Asli	73
19316	Noerjani	9085671	IX/01/1124/XII/1980	30 Desember 1980	Kodya Bandung			Asli	137
19317	Noesjirwan Ilyas	9085675	IX/01/0235/XII/1978	30 Desember 1978	Kodya Bandung			Asli	137
19318	Nogi Imam Mintarno	260366	1547/B/8/III/59	21 Maret 1959	Bogor			Asli	89
19319	Noing	9107179	IX-III/02/158/V/1989	31 Mei 1989	Bogor			Asli	417
19320	Nono	9098688	IX-III-06/623/IV/1987	15 April 1987	Sumedang			Asli	305
19321	Nono bin Hamami	9109807	IX-III/07/386/IV/89	06 April 1989	Garut			Asli	465
19322	Nono binti Alhawi	9085919	IX/17/0780/VII/1979	27 Juli 1979	Cianjur			Asli	140
19323	Nono Karnadjat	9085895	IX/16/0120/XI/1978	20 Nopember 1978	Ciamis			Asli	140
19324	Nono Rohani, Ny	9113164	IX-III/07/803/IV/1989	07 April 1989	Garut			Asli	537
19325	Nono Sukarno	9085665	IX/01/1081/XII/1980	16 Desember 1980	Kodya Bandung			Asli	136
19326	Nono Sumarno	9102349	IX-III/04/320/VI/1987	30 Juni 1987	Cianjur			Asli	355
19327	Nono Sumpena	9092308	IX/04/170/III/1979	29 Maret 1979	Garut			Asli	195
19328	Nonoh bin H. Abdulmanap	9115368	IX-III/02/434/V/89	31 Mei 1989	Bogor			Asli	579
19329	Nonoh Rohanah, Ny.	9094830	IX/02/1820/12/1983	2 Desember 1983	Bandung			Asli	221
19330	Nonoh Sapaah	9109834	IX/III-16/292/V/89	25 Mei 1989	Majalengka			Asli	465
19331	Nonoh Suryaman, Ny.	9092323	IX/14/0078/I/1979	03 Januari 1979	Sumedang			Asli	196
19332	Noon		3080/B/9/IV/1959	14 April 1959	Sukabumi			Fotokopi	4
19333	Noor Indang Soertiati, Ny.	9085673	IX/01/0997/VII/1980	24 Juli 1980	Kodya Bandung			Asli	137
19334	Noor Sumirat		383/B/8/V/59	29 Mei 1959	Bogor			Fotokopi	17
19335	Noor Sunirat	289106	3831/B/8/V/1959	29 Mei 1959	Bogor			Asli	91
19336	Norma bin Sateng	9085772	IX.06/081/III/1979	29 Maret 1979	Kerawang			Asli	138
19337	Norman bin Marsian	9085761	IX.06/745/XII/1980	19 Desember 1980	Kerawang			Asli	138
19338	Normin bin Kalim	9109822	IX/III/10/288/V/1989	30 Mei 1989	Karawang			Asli	465
19339	Noron	193733	1758/B/6/IV-59	06 April 1959	Jawa Barat			Asli	60
19340	Noron	9098727	IX/III-16/293/XII/1986	9 Desember 1986	Majalengka			Asli	306
19341	Noron bin Djamari		572/B/6/I/59	09 Januari 1959	Pandegelang			Fotokopi	25
19342	Notoharisno	9113168	IX/III-09/1095/V/1987	19 Mei 1987	Ciamis			Asli	537

NO. URUT	NAMA	NPV	NO. PENDAFTARAN	TANGGAL PENDAFTARAN	DAERAH PENDAFTARAN	SK GELAR KEHORMATAN	TANGGAL SK GELAR KEHORMATAN	KET.	NO. JILID
19343	Nuah	9085918	IX/17/0344/V/1979	15 Mei 1979	Cianjur			Asli	140
19344	Nuhri	9115403	IX/III-14/1253/V/1989	31 Mei 1989	Kuningan			Asli	580
19345	Nuhri bin Sadir	9115375	IX-III/07/534/IV/1989	07 April 1989	Garut			Fotokopi	579
19346	Nu'I bin Ahnawi	9085910	IX/17/0253/III/1979	08 Maret 1979	Cianjur			Asli	140
19347	Nuji bin Daman	9109780	IX/III/03/0042/XII/1988	27 Desember 1988	Sukabumi			Asli	464
19348	Numan	88312	367/B/Kuv/10/02/59	02 Februari 1959	Cianjur			Asli	49
19349	Nu'man bin Sastra	9102393	IX-III/09/1454/V/1987	19 Mei 1987	Ciamis			Asli	355
19350	Nu'man Syarip	9095690	IX-III/03/0455/VI/87	20 Juni 1987	Sukabumi			Asli	236
19351	Numing bin Caco	9102396	IX-III/10/121/II/1987	20 Februari 1987	Karawang			Asli	355
19352	Nune bin Wikarta	9098677	IX/III-05/809/PKRI/VI/1987	26 Juni 1987	Cimahi			Asli	305
19353	Nunu	9102353	IX-III/05/852/VI/1987	26 Juni 1987	Cimahi			Asli	355
19354	Nunu	9107191	IX-III-06/241/X/08	05 Oktober 1988	Sumedang			Asli	417
19355	Nunu Junus	289104	3728/B/Kuv/10/10/1959	12 Oktober 1959	Cianjur			Asli	91
19356	Nunuh bin RD. Harso Soewiknyo	9113260	IX-III/07/620/IV/1989	07 April 1989	Garut			Asli	539
19357	Nunung	9085659	IX/01/0642/III/1979	21 Maret 1979	Kodya Bandung			Asli	136
19358	Nunung	9098671	IX-III/03/0117/X/1986	2 Oktober 1986	Sukabumi			Asli	305
19359	Nunung		2273/B/7/I/59	12 Januari 1959	Lebak			Fotokopi	12
19360	Nunung bin Itjang	253200	0569/B/2/II/1959	03 Februari 1959	Bekasi			Asli	72
19361	Nunung Sobandi	9109784	IX/III/04/305/V/1989	25 Mei 1989	Cianjur			Asli	464
19362	Nunung Sukarja		3091/B/9/IV/1959	09 April 1959	Sukabumi			Fotokopi	4
19363	Nunung Yuhana	9115385	IX/III-08/1830/V/1989	31 Mei 1989	Tasikmalaya			Asli	579
19364	Nur	9115399	IX/III-14/1099/V/1989	31 Mei 1989	Kuningan			Asli	580
19365	Nur Djunaedi	48429	1504/B/9/II/1959	11 Februari 1959	Sukabumi			Asli	37
19366	Nur Idris	9112780	IX-III/07/759/IV/1989	07 April 1989	Garut			Asli	531
19367	Nur Sujai	9084327	IX/07/0294/XII/1980	26 Desember 1980	Kuningan			Asli	116
19368	Nur Sulaeman	9111161	IX/III/14/0644/1989	31 Mei 1989	Kuningan			Asli	491
19369	Nur Waryi	9096157	IX-III-06/453/II/1987	10 Februari 1987	Sumedang			Asli	243
19370	Nurdin	9094622	IX/III/14/0429/II/87	23 Februari 1987	Kuningan			Asli	216
19371	Nurdin	9098729	IX/III-16/609/VI/87	13 Juni 1987	Majalengka			Asli	306
19372	Nurdin	9102332	IX-III/02/0175/V/1987	05 Mei 1987	Bogor			Asli	354
19373	Nurdin	9111875	IX-III/14/0517/V/1989	31 Mei 1989	Kuningan			Asli	510

NO. URUT	NAMA	NPV	NO. PENDAFTARAN	TANGGAL PENDAFTARAN	DAERAH PENDAFTARAN	SK GELAR KEHORMATAN	TANGGAL SK GELAR KEHORMATAN	KET.	NO. JILID
19374	Nurdin Abduh	9085692	IX/01/0581/III/1979	21 Maret 1979	Kodya Bandung			Asli	137
19375	Nurdin Ahum	9112029	IX/III-04/662/V/89	30 Mei 1989	Cianjur			Asli	514
19376	Nurdin bin H. Latip	9101189	IX/III-17/38/XII/1986	15 Desember 1986	Purwakarta			Asli	339
19377	Nurdina bin H. Saleh	9094839	IX/18/217/XII/1983	23 Desember 1983	Cirebon			Asli	221
19378	Nurdjaja bin Narman		9596/B/7/I/59	14 Januari 1959	Lebak			Fotokopi	10
19379	Nurdjan bin H. Anwar	9102335	IX-III/02/272/VI/1987	19 Juni 1987	Bogor			Asli	354
19380	Nurdjani	9085709	IX/02/450/V/1981	18 Mei 1981	Bandung			Asli	137
19381	Nurhadi	9098701	IX/III-09/432/V/1987	19 Mei 1987	Ciamis			Asli	306
19382	Nurhadi	9115386	IX/III-09/894/IX/1988	15 September 1988	Ciamis			Asli	579
19383	Nurhaip	9102394	IX-III/09/1592/V/1987	19 Mei 1987	Ciamis			Asli	355
19384	Nurhakim	9109827	IX/III/14/0413/V/1989	31 Mei 1989	Kuningan			Asli	465
19385	Nurhali bin Iya	9113158	IX-III/03/0425/V/1989	31 Mei 1989	Sukabumi			Asli	537
19386	Nurhamat	9102338	IX-III/02/377/VI/1987	24 Juni 1987	Bogor			Asli	354
19387	Nurhamid	9098726	IX/III-16/242/XII/1986	4 Desember 1986	Majalengka			Asli	306
19388	Nurhan bin Dulsalam	84439	301/B/7/XI/58	26 Nopember 1958	Lebak			Asli	48
19389	Nurhani	253994	229/B/7/XI/1958	11 Nopember 1958	Lebak			Asli	82
19390	Nurhani	9088379	IX/14/1252/IV/81	06 April 1981	Sumedang			Asli	178
19391	Nurhapi	78556	5222/B/16/IV/59	21 April 1959	Sumedang			Asli	47
19392	Nurhapi	9102391	IX-III/09/1419/V/1987	19 Mei 1987	Ciamis			Asli	355
19393	Nurhasan		2284/B/7/I/1959	12 Januari 1959	Lebak			Fotokopi	22
19394	Nurhasan	9102420	IX-III/16/456/IV/1987	07 April 1987	Majalengka			Asli	356
19395	Nurhasan bin Nairan	9113160	IX/3/72/2/1979	21 Februari 1979	Bogor			Fotokopi	537
19396	Nurhasik	9102364	IX-III/06/1020/VI/1987	05 Juni 1987	Sumedang			Asli	355
19397	Nurhasim	9096158	IX-III-06/490/II/1987	10 Februari 1987	Sumedang			Asli	243
19398	Nurhata bin Hamdari	9085719	IX/03/020/IX/1978	10 September 1978	Bogor			Asli	137
19399	Nurhawi	9102418	IX-III/16/352/I/1987	14 Januari 1987	Majalengka			Asli	356
19400	Nurhayim bin Aran	9102397	IX-III/10/128/II/1987	23 Februari 1987	Karawang			Asli	355
19401	Nurhidayat	9102386	IX-III/09/816V/1987	19 Mei 1987	Ciamis			Asli	355
19402	Nurhidi	9094843	IX/III-16/335/I/87	10 Januari 1987	Majalengka			Fotokopi	221
19403	Nuri		3946/B/7/VI/1959	13 Juni 1959	Lebak			Fotokopi	20
19404	Nuria bin Sarmat	9109778	IX/III/03/0190/X/1986	27 Oktober 1986	Sukabumi			Asli	464

NO. URUT	NAMA	NPV	NO. PENDAFTARAN	TANGGAL PENDAFTARAN	DAERAH PENDAFTARAN	SK GELAR KEHORMATAN	TANGGAL SK GELAR KEHORMATAN	KET.	NO. JILID
19405	Nuriah (Nurijah)		3192/B/8/V/59	06 Mei 1959	Bogor			Fotokopi	17
19406	Nurijah bin Sa'ad		1895/B/6/IV/59	07 April 1959	Pandegelang			Fotokopi	16
19407	Nurja	9094841	IX/III-16/692/VI/87	13 Juni 1987	Majalengka			Asli	221
19408	Nurja	9098696	IX/III-09/112/V/1987	19 Mei 1987	Ciamis			Asli	305
19409	Nurjain	9102336	IX-III/02/371/VI/1987	26 Juni 1987	Bogor			Asli	354
19410	Nurjaman	9112032	IX/III-09/341/IX/1988	15 September 1988	Ciamis			Asli	514
19411	Nurjaman bin Moh Hasan	9109106	IX-III/07/232/III/1989	15 Maret 1989	Garut			Asli	448
19412	Nurjanah binti H. Asip	9109776	IX/III/02/121/V/1989	31 Mei 1989	Bogor			Asli	464
19413	Nurjani		2553/B/IV/59	15 April 1959	Bogor			Fotokopi	17
19414	Nurjen bin Sarman	9085786	IX/06/347/XI/1979	26 Nopember 1979	Karawang			Asli	123
19415	Nurjen, Haji	9109777	IX/III/03/0179/IV/1989	11 April 1989	Sukabumi			Asli	464
19416	Nurkam	9096166	IX/III-15/88/VI/1987	20 Juni 1987	Indramayu			Asli	243
19417	Nurkaman	9115408	IX/III-16/752/V/1989	25 Mei 1989	Majalengka			Asli	580
19418	Nurkami	9109824	IX/III-13/238/V/1989	30 Mei 1989	Cirebon			Asli	465
19419	Nurkasan bin Sakib		1687/B/6/IV/59	02 April 1959	Pandegelang			Fotokopi	16
19420	Nurkasih	9085825	IX/12/0437/IV/1981	25 April 1981	Subang			Asli	139
19421	Nurkasih	9098680	IX/III-05/1100/PKRI/VI/87	30 Juni 1987	Cimahi			Asli	305
19422	Nurkat	9115391	IX/III-13/326/V/1989	30 Mei 1989	Cirebon			Asli	580
19423	Nurkotim	9094840	IX/III-16/185/XI/1986	18 Nopember 1986	Majalengka			Asli	221
19424	Nurlim bin Inta	9098709	IX-III-11/15/I/1987	20 Januari 1987	Subang			Asli	306
19425	Nurliyah	9115405	IX/III-16/383/II/1989	11 Februari 1989	Majalengka			Asli	580
19426	Nurman	9102414	IX-III/15/212/VI/1987	30 Juni 1987	Indramayu			Asli	356
19427	Nurman Rasidi	9109803	IX/III-07/151/XII/1989	08 Desember 1989	Garut			Asli	464
19428	Nurman. H	9088364	IX/18/0299/3/1979	30 Maret 1979	Cirebon			Asli	178
19429	Nurochim bin Saira	239515	477/B/7/XII/58	01 Desember 1958	Lebak			Asli	65
19430	Nurodin	9096155	IX/III-05/283/PKRI/I/87	17 Januari 1987	Cimahi			Asli	243
19431	Nurodin	9102355	IX-III/05/1040/VI/1987	30 Juni 1987	Cimahi			Asli	355
19432	Nurodin	9112027	IX-III/03/0388/V/1989	31 Mei 1989	Sukabumi			Asli	514
19433	Nurodin bin Adimi	9094828	IX/02/1385/10/1983	18 Oktober 1983	Bandung			Asli	221
19434	Nurodin bin Madsahri	9102373	IX-III/07/948/IV/1987	14 Mei 1987	Garut			Asli	355

NO. URUT	NAMA	NPV	NO. PENDAFTARAN	TANGGAL PENDAFTARAN	DAERAH PENDAFTARAN	SK GELAR KEHORMATAN	TANGGAL SK GELAR KEHORMATAN	KET.	NO. JILID
19435	Nurpai	9092318	IX/14/0367/IV/1981	06 April 1981	Sumedang			Asli	196
19436	Nurpia	9102363	IX-III/06/920/VI/1987	05 Juni 1987	Sumedang			Asli	355
19437	Nursa	9115395	IX/III-14/0970/V/1989	31 Mei 1989	Kuningan			Asli	580
19438	Nursaad bin H. Saniah	9098012	IX/III/10/204/VI/1987	6 Juni 1987	Karawang			Asli	284
19439	Nursaban b. Jakariya	9085815	IX/11/00085/V/1981	16 Mei 1981	Serang			Asli	139
19440	Nursadim	256214	1831/B/7/I/59	06 Januari 1959	Lebak			Asli	88
19441	Nursahid Saniin	9115364	IX-III/02/304/V/89	31 Mei 1989	Bogor			Asli	579
19442	Nursaid	9089002	IX/18/-13/3/1979	17 Maret 1979	Cirebon			Asli	191
19443	Nursaleh		1224/B/7/XII/1958	24 Desember 1958	Lebak			Fotokopi	22
19444	Nursalim		683/B/6/I/59	16 Januari 1959	Pandegelang			Fotokopi	25
19445	Nursalim RH.	9089003	IX/18/016/3/1979	17 Maret 1979	Cirebon			Asli	191
19446	Nursamad al Ugawijaya	9085788	IX/06/497/VIII/1980	20 Agustus 1980	Karawang			Asli	123
19447	Nursaman	253306	112/B/7/XI/1958	17 Nopember 1958	Lebak			Asli	74
19448	Nursandjan	9102329	IX-III/18/034/IX/1986	20 September 1986	Pandeglang			Asli	354
19449	Nursata bin H. Dulsaman	9101202	IX/III/19/093/IV/87	29 April 1987	Serang			Asli	339
19450	Nursen	253214	306/B/7/XI/1958	27 Nopember 1958	Lebak			Asli	72
19451	Nursid alias Pa. Odja	9085834	IX/13/0109/II/1979	19 Februari 1979	Sukabumi			Asli	139
19452	Nursimah	9115390	IX/III-13/299/V/1989	30 Mei 1989	Cirebon			Asli	580
19453	Nursin	9098697	IX/III-09/048/V/1987	19 Mei 1987	Ciamis			Asli	305
19454	Nursin	9114610	IX-III/02/384/V/1989	31 Mei 1989	Bogor			Asli	562
19455	Nurtasim	9115406	IX/III-16/435/II/1989	19 Februari 1989	Majalengka			Asli	580
19456	Nurtiwan bin Dayim	9102412	IX-III/15/155/VI/1987	20 Juni 1987	Indramayu			Asli	356
19457	Nurul Iman	9102399	IX-III/2/132/VI/1987	08 Juni 1987	Subang			Asli	355
19458	Nurwati		2144/B/6/III/59	15 Maret 1959	Pandegelang			Fotokopi	11
19459	Nurwia	9113159	IX/III/06/1134/V/1989	25 Mei 1989	Sumedang			Asli	537
19460	Nurwida	9102342	IX-III/03/289/I/1987	17 Januari 1987	Sukabumi			Asli	354
19461	Nurwida	9109779	IX/III/03/0289/I/1987	17 Januari 1987	Sukabumi			Fotokopi	464
19462	Nurya	9109797	IX/III-06/646/V/1989	04 Mei 1989	Sumedang			Asli	464
19463	Nuryadi	9102417	IX-III/16/343/I/1987	10 Januari 1987	Majalengka			Asli	356
19464	Nuryadi	9115402	IX/III-14/1175/V/1989	31 Mei 1989	Kuningan			Asli	580
19465	Nuryaman	9111873	IX-III/10/302/V/1989	30 Mei 1989	Tasikmalaya			Asli	510

NO. URUT	NAMA	NPV	NO. PENDAFTARAN	TANGGAL PENDAFTARAN	DAERAH PENDAFTARAN	SK GELAR KEHORMATAN	TANGGAL SK GELAR KEHORMATAN	KET.	NO. JILID
19466	Nuryasin	9107196	IX-III-06/420/II/89	07 Februari 1989	Sumedang			Asli	417
19467	Nuryasip	9098692	IX-III-06/770/V/1987	4 Mei 1987	Sumedang			Asli	305
19468	Nuryasip	9107187	IX-III-06/152/IX/88	04 September 1988	Sumedang			Asli	417
19469	Nuryati	9115365	IX-III/02/306/V/89	31 Mei 1989	Bogor			Asli	579
19470	Nusa		1333/B/7/XII/1958	27 Desember 1958	Lebak			Fotokopi	22
19471	Nusa	9098717	IX/III-13/174/3/1987	26 Maret 1987	Cirebon			Asli	306
19472	Nusi Sanusi	9098728	IX/III-16/433/III/87	26 Maret 1987	Majalengka			Asli	306
19473	Nuu bin Nasirin	9109819	IX/III/10/241/V/1989	19 Mei 1989	Karawang			Asli	465
19474	Nyaih bin Begang	9098705	IX/III/10/145/III/1987	10 Maret 1987	Karawang			Asli	306
19475	Nya'ih bin Milun	9099456	IX-III/02/515/VI/1987	26 Juni 1987	Bogor			Asli	316
19476	Nyi Aeih. binti Saip	9092104	IX/13/0683/II/1980	07 Februari 1980	Sukabumi			Asli	192
19477	Nyi Mas Siti Hamrah	9115112	IX-III/02/308/V/89	31 Mei 1989	Bogor			Asli	573
19478	Nyi Umerah	9092498	IX/18/005/III/1981	25 Maret 1981	Cirebon			Asli	198
19479	Nyi. Sutiamah	9085736	IX/04/381/II/1980	30 Februari 1980	Garut			Asli	138
19480	Nyimas Tina	9085679	IX/01/0182/II/1978	20 Februari 1978	Kodya Bandung			Asli	137
19481	O. Abdurrohim	9107312	IX/III/10/027/VIII/1988	01 Agustus 1988	Karawang			Asli	418
19482	O. Abeng bin Hamim	9096198	IX-III/07/524/1/1987	26 Januari 1987	Garut			Asli	244
19483	O. Achjar	115879	3500/B/3/V/1959	15 Juli 1959	Karawang			Asli	53
19484	O. Adni		1065/B/9/I/59	13 Januari 1959	Sukabumi			Fotokopi	4
19485	O. Bono	9107268	IX-III-06/238/X/1988	05 Agustus 1988	Sumedang			Asli	418
19486	O. Darjan	9085994	IX/04/616/XII/1980	27 Desember 1980	Garut			Asli	141
19487	O. Darmaatmadja	9102458	IX-III/04/046/IV/1987	20 April 1987	Cianjur			Asli	356
19488	O. Daromi Permana	9102696	IX/III-16/465/IV/87	14 April 1987	Majalengka			Asli	360
19489	O. Darsono	9102676	IX/III-09/1399/V/1987	19 Mei 1987	Ciamis			Asli	360
19490	O. Dayat bin Suhadi	9115472	IX-III/07/524/IV/89	7 April 1989	Garut			Asli	581
19491	O. Dimyati bin H. Salem	9086045	IX/13/0638/XI/1979	30 Nopember 1979	Sukabumi			Asli	141
19492	O. Djamaludin	9102924	IX/III-08/284/VI/87	22 Juni 1987	Tasikmalaya			Asli	363
19493	O. Djuhandi	9086070	IX/16/0097/X/1978	06 Oktober 1978	Ciamis			Asli	142
19494	O. Djuhawan	9086044	IX/13/0760/XI/1980	18 Nopember 1980	Sukabumi			Asli	141
19495	O. E. Sastrasasmita bin O. Ibrahim	9086111	IX/17/0049/XII/1978	05 Desember 1978	Cianjur			Asli	142

NO. URUT	NAMA	NPV	NO. PENDAFTARAN	TANGGAL PENDAFTARAN	DAERAH PENDAFTARAN	SK GELAR KEHORMATAN	TANGGAL SK GELAR KEHORMATAN	KET.	NO. JILID
19496	O. Emen bin Muhji	9085997	IX/04/083/II/1979	28 Februari 1979	Garut			Asli	141
19497	O. Fatimah, Ny.	9109894	IX-III-06/939/V/1989	25 Mei 1989	Sumedang				466
19498	O. Garmana bin H. Jamhur	9095694	IX/III-05/203/PKRI/I/87	13 Januari 1987	Cimahi			Asli	236
19499	O. Garniwa	9088386	IX/01/0453/3/79	20 Maret 1979	Bandung			Asli	178
19500	O. Godjali	9115459	IX-III/03/0442/V/1989	31 Mei 1989	Sukabumi			Asli	581
19501	O. Hadail	224219	01953/B/20/I/59	27 Januari 1959	Kota Madya Bandung			Asli	63
19502	O. Hadiah Julsaha binti Saon	9088382	IX/17/0641/VII/1979	05 Juli 1979	Cianjur			Asli	178
19503	O. Hadmidiredja		2968/B/Kuv/10/09/59	04 September 1959	Cianjur			Fotokopi	8
19504	O. Halimi	9084324	IX.06/501/VIII/1980	21 Agustus 1980	Kerawang			Asli	116
19505	O. Halimi	9102618	IX/III-08/424/VI/1987	30 Juni 1987	Tasikmalaya			Asli	359
19506	O. Hambali	9086034	IX/13/0198/III/1979	13 Maret 1979	Sukabumi			Asli	141
19507	O. Hatma	9102512	IX-III/06/079/X/1986	05 Oktober 1986	Sumedang			Asli	357
19508	O. Hilman Yahya	9088394	IX/02/227/III/1979	23 Maret 1979	Bandung			Asli	178
19509	O. Hoemaedi	9086012	IX.06/809/V/1981	16 Mei 1981	Kerawang			Asli	141
19510	O. Husen	239479	258/B/12/X/58	01 Nopember 1958	Kuningan			Asli	64
19511	O. Istachori	9096209	IX/III-16/290/XII/1986	9 Desember 1986	Majalengka			Asli	244
19512	O. Jayasumpena	9101441	IX-III/07/816/III/1987	23 Maret 1987	Garut			Asli	343
19513	O. Joeanta		1462/B/Kuv/10/05/59	08 Mei 1959	Cianjur			Fotokopi	9
19514	O. Joehrowi	9098734	IX-III/03/0027/9/1986	04 September 1986	Sukabumi			Asli	307
19515	O. Juanda	9102529	IX-III/06/606/IV/1987	15 April 1987	Sumedang			Asli	357
19516	O. Junaedi	9086100	IX/17/0327/IV/1979	15 April 1979	Cianjur			Asli	142
19517	O. Karnas	9102505	IX-III/05/860/VI/1987	26 Juni 1987	Cimahi			Asli	357
19518	O. Karsana	9086061	IX/15/0114/XII/1978	09 Desember 1978	Tasikmalaya			Asli	142
19519	O. Karsono	253724	P.2818/B/4/VI/1959	08 Juni 1959	Purwakarta			Asli	79
19520	O. Kasan	9102692	IX/III-13/216/5/1987	14 Mei 1987	Cirebon			Asli	360
19521	O. Kasda	9112047	IX-III-06/412/II/1989	7 Februari 1989	Sumedang			Fotokopi	515
19522	O. Kasman	9088391	IX/02/618/12/79	21 Desember 1979	Bandung			Asli	178
19523	O. Kosasih	98085	1609/B/9/II/1959	18 Februari 1959	Sukabumi			Asli	50
19524	O. Kosim bin Onen	9102605	IX/III-08/189/IV/87	20 April 1987	Tasikmalaya			Asli	359
19525	O. Kurdi	9086076	IX/16/0122/XI/1978	20 Nopember 1978	Ciamis			Asli	142
19526	O. Kurdi (Mahpud)	256042	2734/B/Kuv/10/08/59	26 Agustus 1959	Cianjur			Asli	85

NO. URUT	NAMA	NPV	NO. PENDAFTARAN	TANGGAL PENDAFTARAN	DAERAH PENDAFTARAN	SK GELAR KEHORMATAN	TANGGAL SK GELAR KEHORMATAN	KET.	NO. JILID
19527	O. Memed	9102596	IX-III/07/862/IV/1987	15 April 1987	Garut			Asli	358
19528	O. Moh. Sajoeti	193667	1253/B/8/III/59	16 Maret 1959	Jawa Barat			Asli	58
19529	O. Mommy Natadipura, Ny.	9085690	IX/01/1191/IV/1981	20 April 1981	Kodya Bandung			Asli	137
19530	O. Muhidin	9094853	IX/02/2060/12/1983	25 Desember 1983	Bandung			Asli	221
19531	O. Muksin bin Uki	9086098	IX/17/0316/IV/1979	08 April 1979	Cianjur			Asli	142
19532	O. Mustolik	9102694	IX/III-16/306/XII/86	16 Desember 1986	Majalengka			Asli	360
19533	O. Mustopa	291941	1389/B/3/III/1959	18 Maret 1959	Karawang			Asli	92
19534	O. Patimah	9115428	IX/III-07/1066/IV/1989	7 April 1989	Garut			Asli	580
19535	O. Rochman	9102706	IX-III/21/061/II/1987	3 Februari 1987	Kodya Bandung			Asli	360
19536	O. Rosyid	9109882	IX-III-06/668/V/89	04 Mei 1989	Sumedang				466
19537	O. Royani bin Idit	9109852	IX-III/03/0193/IV/1989	28 April 1989	Sukabumi				466
19538	O. Rukmana	9102866	IX/III-05/877/PKRI/VI/87	30 Juni 1987	Cimahi			Asli	363
19539	O. Ruminta	9102585	IX-III/07/576/I/1987	29 Januari 1987	Garut			Asli	358
19540	O. S. Djajapermana	9086060	IX/14/0116/I/1979	04 Januari 1979	Sumedang			Asli	142
19541	O. S. Husein	9094855	IX/02/2256/12/1983	31 Desember 1983	Bandung			Asli	221
19542	O. Sabja	9102545	IX-III/06/035/VI/1988	15 Juni 1988	Sumedang			Asli	358
19543	O. Saca Praja	9115455	IX/III-08/1779/V/1989	31 Mei 1989	Tasikmalaya			Asli	581
19544	O. Saepudin bin H. Jakaria	9112042	IX/III-04/622/V/89	30 Mei 1989	Cianjur			Asli	515
19545	O. Sana	9113183	IX-III/06/210/XII/1986	15 Desember 1986	Sumedang			Asli	538
19546	O. Sanusi	9092342	IX/18/0755/II/1980	09 Februari 1980	Cirebon			Asli	196
19547	O. Saripudin	9112043	IX/III-04/640/V/89	30 Mei 1989	Cianjur			Asli	515
19548	O. Seja	9109881	IX-III-06/666/V/89	04 Mei 1989	Sumedang				466
19549	O. Slamet	115870	1154/B/3/II/59	23 Februari 1959	Karawang			Asli	53
19550	O. Sobari	9107307	IX/III-09/228/IX/1988	15 September 1988	Ciamis			Asli	418
19551	O. Soekardi	9088409	IX/13/0575/X/79	30 Oktober 1979	Sukabumi			Asli	179
19552	O. Sudardja	9109887	IX-III-06/794/V/1989	15 Mei 1989	Sumedang				466
19553	O. Sudjai	253473	16/B/Kuv/10/XII/1958	09 Desember 1958	Cianjur			Asli	77
19554	O. Sudjana	9096214	IX/III/19/059/III/87	26 Maret 1987	Serang			Asli	244
19555	O. Suhandi	9109927	IX/III/10/236/V/1989	19 Mei 1989	Karawang			Asli	467
19556	O. Suhanta bin Sarkowi	9109849	IX-III/03/0132/III/1989	04 Maret 1989	Sukabumi				466
19557	O. Suherlin		P.327/B/3/XII/1958	22 Desember 1958	Purwakarta			Fotokopi	1

NO. URUT	NAMA	NPV	NO. PENDAFTARAN	TANGGAL PENDAFTARAN	DAERAH PENDAFTARAN	SK GELAR KEHORMATAN	TANGGAL SK GELAR KEHORMATAN	KET.	NO. JILID
19558	O. Suherman	9089004	IX/18/0025/3/1979	20 Maret 1979	Cirebon			Asli	191
19559	O. Sujana bin H. Lukman	9111884	IX-III/04/502/V/1988	30 Mei 1989	Cianjur			Asli	510
19560	O. Sujartika	9085999	IX/04/262/II/1980	24 Februari 1980	Garut			Asli	141
19561	O. Sukardja		2398/B/Kuv/10/08/59	11 Agustus 1959	Cianjur			Fotokopi	11
19562	O. Sukarmo	9086075	IX/16/0522/III/1981	25 Maret 1981	Ciamis			Asli	142
19563	O. Sukarna	9088418	IX/14/0141/I/1979	06 Januari 1979	Sumedang			Asli	179
19564	O. Sukarya bin Engkek	9109866	IX/III-04/450/V/89	30 Mei 1989	Cianjur				466
19565	O. Sukron	9109865	IX/III-04/447/V/89	30 Mei 1989	Cianjur				466
19566	O. Sulaeman	9102434	IX-III/02/464/VI/1987	26 Juni 1987	Bogor			Asli	356
19567	O. Sulama	248237	3149/B/19/IV/1959	29 April 1959	Ciamis			Asli	68
19568	O. Suparman (Uho. Suparman)	248022	1069/B/Kuv/10/03/59	26 Maret 1959	Cianjur			Asli	68
19569	O. Suparmo	244625	04265/B/20/IV/1959	15 April 1959	Kota Madya Bandung			Asli	67
19570	O. Suparno	9113212	IX-III/07/912/IV/1989	07 April 1989	Garut			Asli	538
19571	O. Supriatna	9115435	IX/III-08/1482/V/1989	31 Mei 1989	Tasikmalaya			Fotokopi	580
19572	O. Suprijatni	244637	3255/B/15/XII/1958	26 Desember 1958	Bandung			Asli	67
19573	O. Surjadi bin Lamhani	88304	1314/B/Kuv/10/04/59	24 April 1959	Cianjur			Asli	49
19574	O. Sutaryo	9086057	IX/14/0089/I/1979	03 Januari 1979	Sumedang			Asli	142
19575	O. Sutisna	9102508	IX-III/05/1042/VI/1987	30 Juni 1987	Cimahi			Asli	357
19576	O. Sutopo	9086043	IX/13/0513/V/1979	11 Mei 1979	Sukabumi			Asli	141
19577	O. Suwardjo	9086036	IX/13/0049/VII/1977	27 Juli 1977	Sukabumi			Asli	141
19578	O. Syamsudin	9086080	IX/16/0194/III/1979	.17 Maret 1979	Ciamis			Asli	142
19579	O. Syamsudin	9113238	IX-III/21/238/V/1989	31 Mei 1989	Kodya Bandung			Asli	538
19580	O. Tamim	9088392	IX/02/284/IV/79	02 April 1979	Bandung			Asli	178
19581	O. Tanu	9102503	IX-III/05/771/VI/1987	26 Juni 1987	Cimahi			Asli	357
19582	O. Tarja	9102514	IX-III/06/129/X/1986	05 Oktober 1986	Sumedang			Asli	357
19583	O. Tasim	253261	1255/B/3/II/1959	28 Februari 1959	Karawang			Asli	73
19584	O. Tusri'ah	9102617	IX/III-08/411/VI/1987	30 Juni 1987	Tasikmalaya			Asli	359
19585	O. Warjo	9109912	IX/III-08/827/V/1989	24 Mei 1989	Tasikmalaya			Asli	467
19586	O. Warma	9096186	IX-III-06/128/X/86	5 Oktober 1986	Sumedang			Asli	244
19587	O. Wikatma	9086077	IX/16/0167/I/1979	02 Januari 1979	Ciamis			Asli	142
19588	O. Wiria	9102428	IX-III/06/934/VI/1987	05 Juni 1987	Sumedang			Asli	356

NO. URUT	NAMA	NPV	NO. PENDAFTARAN	TANGGAL PENDAFTARAN	DAERAH PENDAFTARAN	SK GELAR KEHORMATAN	TANGGAL SK GELAR KEHORMATAN	KET.	NO. JILID
19589	O. Wiria	9111900	IX-III/06/934/VI/1987	05 Juni 1987	Sumedang			Asli	510
19590	O. Y. Sopandi	9107269	IX-III-06/281/XI/1988	02 November 1988	Sumedang			Asli	418
19591	O. Zaenudin	9086074	IX/16/0349/XI/1980	15 Nopember 1980	Ciamis			Asli	142
19592	O.G.S. Siahaan	289072	8550/B/15/VII/59	13 Juli 1959	Bandung			Asli	91
19593	O.S Ruchijat	73919	170/B/20/XI/58	17 Nopember 1958	Garut			Asli	44
19594	Oba bin Toyib	9115410	IX/III-04/752/V/1989	30 Mei 1989	Cianjur			Asli	580
19595	Obar bin Iko	9109857	IX-III/03/0279/V/1989	29 Mei 1989	Sukabumi				466
19596	Obas bin H. Sarip	9102439	IX-III/03/144/X/1986	09 Oktober 1986	Sukabumi			Asli	356
19597	Obay Sugandi bin Suhadi	9113177	IX-III/03/0347/V/1989	31 Mei 1989	Sukabumi			Asli	537
19598	Obed bin Ahmad	9086014	IX.06/658/XII/1980	16 Desember 1980	Kerawang			Asli	141
19599	Obed Satibi	9107317	IX/III-16/154/XI/1986	04 November 1986	Majalengka			Asli	418
19600	Obeh	9098740	IX-III/03/0470/V/1987	25 Mei 1987	Sukabumi			Asli	307
19601	Obek bin Emad	9111885	IX-III/04/508/V/1989	30 Mei 1989	Cianjur			Asli	510
19602	Obeng	9115433	IX/III-08/1399/V/1989	31 Mei 1989	Tasikmalaya			Fotokopi	580
19603	Oberlin Situmorang	248251	0301/B/20/XI/1958	08 Nopember 1958	Kota Madya Bandung			Asli	68
19604	Obes	9094870	IX/III-05/627/PKRI/VI/87	11 Juni 1987	Cimahi			Asli	222
19605	Obi Rosbi	9086064	IX/15/063/XII/1978	09 Desember 1978	Tasikmalaya			Asli	142
19606	Obi Sobri	9109910	IX/III-08/788/IV/1989	26 April 1989	Tasikmalaya			Asli	467
19607	Obi Sumaja	9102659	IX/III-09/875/V/1987	19 Mei 1987	Ciamis			Asli	359
19608	Obih	9111887	IX-III/04/530/V/1989	30 Mei 1989	Cianjur			Asli	510
19609	Obih bin Kabhum	9086106	IX/17/0870/VII/1979	27 Juli 1979	Cianjur			Asli	142
19610	Obih bin Sukri	9086097	IX/17/0134/II/1979	29 Februari 1979	Cianjur			Asli	142
19611	Obih, S.	9107289	IX/III-08/416/X/88	31 Oktober 1988	Tasikmalaya			Asli	418
19612	Obin	9113237	IX-III/21/406/V/1989	31 Mei 1989	Kodya Bandung			Asli	538
19613	Obin bin Adhuri	9086120	IX/17/0417/V/1979	24 Mei 1979	Cianjur			Asli	142
19614	Obin, R. bin R.H. Achmad Toha	9086372	IX/13/0780/XI/1980	20 Nopember 1980	Sukabumi			Asli	145
19615	Obing	9098756	IX/III-05/829/PKRI/VI/87	26 Juni 1987	Cimahi			Asli	307
19616	Obing	9102446	IX-III/03/0421/V/1987	18 Mei 1987	Sukabumi			Asli	356
19617	Obing Bapa omih	9086021	IX.06/762/XII/1980	20 Desember 1980	Kerawang			Asli	141
19618	Obing bin Adria	9112038	IX-III/03/0384/V/1989	31 Mei 1989	Sukabumi			Fotokopi	515
19619	Obing bin Harip		2411/B/Kuv/10/08/59	12 Agustus 1959	Cianjur			Fotokopi	11

NO. URUT	NAMA	NPV	NO. PENDAFTARAN	TANGGAL PENDAFTARAN	DAERAH PENDAFTARAN	SK GELAR KEHORMATAN	TANGGAL SK GELAR KEHORMATAN	KET.	NO. JILID
19620	Obing bin Sahria	9086110	IX/17/0419/V/1979	15 Mei 1979	Cianjur			Asli	142
19621	Obing bin Udji		2945/B/Kuv/10/09/59	03 September 1959	Cianjur			Fotokopi	5
19622	Obo	9102652	IX/III-09/587/V/1987	19 Mei 1987	Ciamis			Asli	359
19623	Obo Durahman	9096195	IX-III/07/194/12/1986	2 Desember 1986	Garut			Asli	244
19624	Obon		2065/B/Kuv/10/07/59	20 Juli 1959	Cianjur			Fotokopi	5
19625	Obon	9086092	IX/17/0535/V/1979	28 Mei 1979	Cianjur			Asli	142
19626	Obon bin Kanah	9086102	IX/17/0710/VII/1979	20 Juli 1979	Cianjur			Asli	142
19627	Obon bin Warta	9086096	IX/02/116/VIII/1979	03 Agustus 1979	Bandung			Asli	142
19628	Obon Marjono bin Dasuki	9109899	IX-III/07/207/II/1989	14 Februari 1989	Garut				466
19629	Obos	9107285	IX/III-08/44/VII/1988	19 Juli 1988	Tasikmalaya			Asli	418
19630	Obos	9115512	IX-III/21/627/V/1989	31 Mei 1989	Kodya Bandung			Asli	582
19631	Obri bin Udis	9113208	IX-III/07/802/IV/1989	07 April 1989	Garut			Asli	538
19632	Oca bin H. Muksan	9098735	IX/III-03/0033/IX/1986	08 September 1986	Sukabumi			Asli	307
19633	Ocah	9102435	IX-III/02/467/VI/1987	26 Juni 1987	Bogor			Asli	356
19634	Ocang bin Katim	9086011	IX.06/052/III/1979	26 Maret 1979	Kerawang			Asli	141
19635	Ocang bin Sarnan	9086018	IX.06/204/III/1979	30 Maret 1979	Kerawang			Asli	141
19636	Oce bin Jamsir	9098778	IX/III/10/175/IV/1987	06 April 1987	Karawang			Asli	308
19637	Ocen	9098754	IX/III-05/723/PKRI/VI/87	24 Juni 1987	Cimahi			Asli	307
19638	Ocen bin Madnusri	9102576	IX-III/07/340/I/1987	15 Januari 1987	Garut			Asli	358
19639	Ocid bin Ican	9086026	IX.06/325/XI/1979	17 Nopember 1979	Kerawang			Asli	141
19640	Ocid bin Suha	9111879	IX-III/03/0169/IV/1989	05 April 1989	Sukabumi			Asli	510
19641	Ocih	9086113	IX/17/0454/V/1979	26 Mei 1979	Cianjur			Asli	142
19642	Ocih bin Mumud	9096176	IX-III/03/0418/V/1987	18 Mei 1987	Sukabumi			Asli	244
19643	Ocih Kosasih	9086038	IX/13/0111/VII/1977	25 Juli 1977	Sukabumi			Asli	141
19644	Ocih Madkosih	9086054	IX/13/0687/II/1980	21 Februari 1980	Sukabumi			Asli	141
19645	Ocim	9107290	IX/III-08/423/X/1988	31 Oktober 1988	Tasikmalaya			Asli	418
19646	Ocim bin Cece	9086084	IX/17/0064/I/1979	08 Januari 1979	Cianjur			Asli	142
19647	Ocin Alias Su'at	9094861	IX/13/0074/VIII/83	8 Agustus 1983	Sukabumi			Asli	221
19648	Ocin bin O'o	9102550	IX-III/07/04/XI/1986	19 November 1986	Garut			Asli	358
19649	Ocin Kosasih	9109872	III-05/114/PKRI/VI/89	01 Juni 1989	Cimahi				466
19650	Ocip	9111881	IX-III/03/0335/V/1989	31 Mei 1989	Sukabumi			Asli	510

NO. URUT	NAMA	NPV	NO. PENDAFTARAN	TANGGAL PENDAFTARAN	DAERAH PENDAFTARAN	SK GELAR KEHORMATAN	TANGGAL SK GELAR KEHORMATAN	KET.	NO. JILID
19651	Oco	9109877	IX-III-06/581/IV/1989	08 April 1989	Sumedang				466
19652	Ocoh	9113220	IX/III-08/952/V/1989	31 Mei 1989	Tasikmalaya			Fotokopi	538
19653	Ocong Ahmad Hadi	9088405	IX/III/000719/XII/1980	16 Desember 1980	Serang			Asli	179
19654	Oda	9113194	IX-III/07/476/IV/1989	07 April 1989	Garut			Asli	538
19655	Odah	9085793	IX/07/0218/V/1980	02 Mei 1980	Kuningan			Asli	123
19656	Odah	9109916	IX/III-08/941/V/1989	30 Mei 1989	Tasikmalaya			Asli	467
19657	Odah Saodah	9107315	IX/III/14/0090/XII/1988	31 Desember 1988	Kuningan			Asli	418
19658	Odah, Ny	9115460	IX-III-06/1064/V/1989	25 Mei 1989	Sumedang			Fotokopi	581
19659	Odah, Ny.	9092326	IX/01/0826/X/1979	02 Oktober 1979	Kodya Bandung			Asli	196
19660	Odah, Ny.	9102678	IX/III-09/1435/V/1987	19 Mei 1987	Ciamis			Asli	360
19661	Odah, Nyi	9102702	IX/III-18/016/IX/1986	2 Oktober 1986	Pandeglang			Asli	360
19662	Odah. S	9115447	IX/III-08/1567/V/1989	31 Mei 1989	Tasikmalaya			Asli	581
19663	Odang	248214	1822/B/Kuv/10/06/59	17 Juni 1959	Cianjur			Asli	70
19664	Odang	9102437	IX-III/03/0094/IX/1986	24 September 1986	Sukabumi			Asli	356
19665	Odang	9109856	IX-III/03/0266/V/1989	29 Mei 1989	Sukabumi				466
19666	Odang Achmad	9097958	IX-III-06/612/IV/1987	15 April 1987	Sumedang			Asli	283
19667	Odang bin Deudeung	9109858	IX-III/03/0283/V/1989	29 Mei 1989	Sukabumi				466
19668	Odang bin H. Hasan	48386	844/B/Kuv/10/03/59	20 Maret 1959	Cianjur			Asli	36
19669	Odang bin H. Umar	9095707	IX-III/07/454/I/1987	21 Januari 1987	Garut			Asli	236
19670	Odang bin Saim	9107320	IX/III-17/034/XI/1988	15 November 1988	Purwakarta			Asli	418
19671	Odang Saminudin	9086093	IX/17/513/V/1979	27 Mei 1979	Cianjur			Asli	142
19672	Odas		2237/B/9/III/59	12 Maret 1959	Sukabumi			Fotokopi	4
19673	Ode	244667	684/B/18/XII/1958	18 Desember 1958	Tasikmalaya			Asli	67
19674	Ode	9092337	IX/14/0371/IV/1981	06 April 1981	Sumedang			Asli	196
19675	Ode	9102535	IX-III/06/741/V/1987	04 Mei 1987	Sumedang			Asli	357
19676	Ode	9102552	IX-III/07/011/XI/1986	19 November 1986	Garut			Asli	358
19677	Ode	9102711	IX-III/21/185/VI/87	22 Juni 1987	Kodya Bandung			Asli	360
19678	Odeh	9094865	IX/16/575/VI/1983	15 Juni 1983	Ciamis			Asli	222
19679	Odeh	9102670	IX/III-09/1162/V/1987	19 Mei 1987	Ciamis			Asli	360
19680	Odeh bin Sain	256114	2716/B/Kuv/10/08/59	26 Agustus 1959	Cianjur			Asli	86
19681	Odeh Kusman	253743	40/B/16/X/1958	25 Oktober 1958	Sumedang			Asli	79

NO. URUT	NAMA	NPV	NO. PENDAFTARAN	TANGGAL PENDAFTARAN	DAERAH PENDAFTARAN	SK GELAR KEHORMATAN	TANGGAL SK GELAR KEHORMATAN	KET.	NO. JILID
19682	Odet	9102465	IX-III/04/111/V/1987	04 Mei 1987	Cianjur			Asli	356
19683	Odi		/B/Kuv/10/06/59	30 Juni 1959	Cianjur			Fotokopi	5
19684	Odi	9086114	IX/17/0655/VII/1979	10 Juli 1979	Cianjur			Asli	142
19685	Odi	9098746	IX/III-05/422/PKRI/IV/87	24 April 1987	Cimahi			Asli	307
19686	Odi	9102456	IX-III/04/029/II/1987	05 Februari 1987	Cianjur			Asli	356
19687	Odi	9102540	IX-III/06/976/VI/1987	05 Juni 1987	Sumedang			Asli	358
19688	Odi	9113189	IX-III/06/1222/V/1989	30 Mei 1989	Sumedang			Asli	538
19689	Odi	9115468	IX-III/07/495/IV/89	07 April 1989	Garut			Asli	581
19690	Odi	9109893	IX-III-06/918/V/1989	25 Mei 1989	Sumedang				466
19691	Odi bin H. Hasan	9086053	IX/03/0918/XII/1980	20 Desember 1980	Sukabumi			Asli	141
19692	Odi bin Karta	9111893	IX-III/04/544/V/1989	30 Mei 1989	Cianjur			Asli	510
19693	Odi bin Murdi	289084	1410/B/8/III/1959	17 Maret 1959	Bogor			Asli	91
19694	Odi Jahrodi	9102651	IX/III-09/554/V/1987	19 Mei 1987	Ciamis			Asli	359
19695	Odi Rosdi	9115437	IX/III-08/1355/V/1989	31 Mei 1989	Tasikmalaya			Asli	580
19696	Odih		2066/B/Kuv/10/07/59	12 Juli 1959	Cianjur			Fotokopi	5
19697	Odih	9113173	IX-III/02/241/V/1989	31 Mei 1989	Bogor			Asli	537
19698	Odih bin Astari		3291/B/8/V/59	09 Mei 1959	Bogor			Fotokopi	17
19699	Odih bin Meli	9109850	IX-III/03/0165/III/89	05 April 1989	Sukabumi				466
19700	Odih bin Nahdi	9094868	IX/III-05/02/PKRI/12/1986	11 Desember 1986	Cimahi			Asli	222
19701	Odih bin Narta	9109896	IX-III/07/174/I/1989	04 Januari 1989	Garut				466
19702	Odik		1779/B/8/III/59	31 Maret 1959	Bogor			Fotokopi	17
19703	Odik	9112040	IX/III-04/562/V/89	30 Mei 1989	Cianjur			Asli	515
19704	Odik bin bini	9102474	IX-III/04/301/VI/1987	29 Juni 1987	Cianjur			Asli	357
19705	Odik bin Dunis	9086023	IX.06/026/II/1979	17 Februari 1979	Kerawang			Asli	141
19706	Odim	9113233	IX-III/21/305/V/1989	31 Mei 1989	Kodya Bandung			Asli	538
19707	Odin		646/B/9/XII/58	22 Desember 1958	Sukabumi			Fotokopi	4
19708	Odin	9107294	IX/III-08/511/XI/1988	26 November 1988	Tasikmalaya			Asli	418
19709	Odin	9109931	IX/III-16/210/I/89	11 Mei 1989	Majalengka			Asli	467
19710	Odin	9109932	IX/III-16/283/V/89	11 Mei 1989	Majalengka			Asli	467
19711	Odin	9109933	IX/III-16/324/V/89	27 Mei 1989	Majalengka			Asli	467
19712	Odin	9115495	IX-III/21/191/V/1989	31 Mei 1989	Kodya Bandung			Asli	582

NO. URUT	NAMA	NPV	NO. PENDAFTARAN	TANGGAL PENDAFTARAN	DAERAH PENDAFTARAN	SK GELAR KEHORMATAN	TANGGAL SK GELAR KEHORMATAN	KET.	NO. JILID
19713	Odin bin Umang	73873	494/B/8/II/59	06 Februari 1959	Bogor			Asli	43
19714	Oding		1704/B/9/II/1959	23 Februari 1959	Sukabumi			Fotokopi	4
19715	Oding		1821/B/9/II/1959	25 Februari 1959	Sukabumi			Fotokopi	4
19716	Oding	253898	1066/B/8/III/1959	06 Maret 1959	Bogor			Asli	80
19717	Oding	9102700	IX/III-16/697/VI/87	13 Juni 1987	Majalengka			Asli	360
19718	Oding	9112052	IX/III-08/1148/V/1989	31 Mei 1989	Tasikmalaya			Asli	515
19719	Odip bin Encup	9102442	IX-III/03/045/V/1987	18 Mei 1987	Sukabumi			Asli	356
19720	Odir	9102703	IX-III/21/017/I/1987	13 Januari 1987	Kodya Bandung			Asli	360
19721	Odit Sadik	9107324	IX-III/21/057/II/1989	20 Februari 1989	Kodya Bandung			Asli	418
19722	odja bin Munari	98114	1169/B/9/I/1959	19 Januari 1959	Sukabumi			Asli	51
19723	Odja Wiganda	9109868	IX/III-04/462/V/89	30 Mei 1989	Cianjur				466
19724	Odjam	9109929	IX/III/10/275/V/1989	30 Mei 1989	Karawang			Asli	467
19725	Odjan bin Kartadimadja	9107273	IX-III/07/010/VII/1988	06 Juli 1988	Garut			Asli	418
19726	Odjang	224139	2197/B/9/III/59	10 Maret 1959	Sukabumi			Asli	62
19727	Odjeh	248155	792/B/8/II/1959	16 Februari 1959	Bogor			Asli	69
19728	Odjen	9111880	IX-III/03/0330/V/1989	30 Mei 1989	Sukabumi			Asli	510
19729	Odjeng		1665/B/Kuv/10/05/59	18 Mei 1959	Cianjur			Fotokopi	5
19730	Odji		3084/B/9/IV/1959	03 April 1959	Sukabumi			Fotokopi	4
19731	Odji	9086001	IX/04/475/XII/1980	27 Desember 1980	Garut			Asli	141
19732	Odji	9094845	IX/02/138/5/83	25 Mei 1983	Bandung			Asli	221
19733	Odji	9102488	IX-III/05/510/IV/1987	20 April 1987	Cimahi			Asli	357
19734	Odji b. H. Zaelani	9102614	IX/III-08/373/VI/87	30 Juni 1987	Tasikmalaya			Asli	359
19735	Odji bin Baeng		2909/B/Kuv/10/09/59	02 September 1959	Cianjur			Fotokopi	11
19736	Odji bin Epe	9113205	IX-III/07/628/IV/1989	07 April 1989	Garut			Asli	538
19737	Odji bin Sarmana	9086039	IX/13/0417/III/1979	29 Maret 1979	Sukabumi			Asli	141
19738	Odji Ridwan	9096203	IX-III/07/717/3/1987	3 Maret 1987	Garut			Asli	244
19739	Odji Sarodji	48435	810/B/9/XII/1958	31 Desember 1958	Sukabumi			Asli	37
19740	Odjid		1781/B/8/III/59	31 Maret 1959	Bogor			Fotokopi	17
19741	Odjo	193657	3642/B/19/V/59	29 Mei 1959	Jawa Barat			Asli	58
19742	Odjo	9093719	IX/14/174/VI/1983	01 Juni 1983	Sumedang			Asli	207
19743	Odjo	9096205	IX/III-08/17/X/1986	27 Oktober 1986	Tasikmalaya			Asli	244

NO. URUT	NAMA	NPV	NO. PENDAFTARAN	TANGGAL PENDAFTARAN	DAERAH PENDAFTARAN	SK GELAR KEHORMATAN	TANGGAL SK GELAR KEHORMATAN	KET.	NO. JILID
19744	Odjo	9102554	IX-III/07/018/XI/1986	19 November 1986	Garut			Asli	358
19745	Odjo	9115461	IX-III-06/1077/V/89	25 Mei 1989	Sumedang			Asli	581
19746	Odjo bin Kanta	9102588	IX-III/07/622/II/1987	03 Februari 1987	Garut			Asli	358
19747	Odjo bin Madja	9115503	IX/III-21/505/V/1989	31 Mei 1989	Kodya Bandung			Asli	582
19748	Odjo bin Sastra	9096191	IX-III/07/100/11/1986	25 Nopember 1986	Garut			Asli	244
19749	Odjo Hardja	9115483	IX/III-16/343/IV/1989	12 April 1989	Majalengka			Asli	582
19750	Odjo Pardi	9098769	IX/III-05/1080/PKRI/VI/87	30 Juni 1987	Cimahi			Asli	308
19751	Odjo Sapdja	9088387	IX/02/114/III/1979	07 Maret 1979	Bandung			Asli	178
19752	Odjo Sardjo bin Djuhari	9102567	IX-III/07/252/XII/1986	22 Desember 1986	Garut			Asli	358
19753	Odjo Sudjono	9113200	IX-III/07/678/IV/1989	07 April 1989	Garut			Asli	538
19754	Odjo Suhardjo	97-9092761	IX/01/467/12/1983	03 Desember 1983	Kota Madya Bandung			Asli	204
19755	Odjo Suwardjo	9102562	IX-III/07/151/XI/1986	27 November 1986	Garut			Asli	358
19756	Odjon Rukmana	9102557	IX-III/07/031/XI/1986	19 November 1986	Garut			Asli	358
19757	Odjon Sudjana	9094850	IX/02/1505/10/1983	24 Oktober 1983	Bandung			Asli	221
19758	Odo	9102502	IX-III/05/766/VI/1987	26 Juni 1987	Cimahi			Asli	357
19759	Odo	9102660	IX/III-09/890/V/1987	19 Mei 1987	Ciamis			Asli	359
19760	Odo	9107292	IX/III-08/472/XI/88	14 November 1988	Tasikmalaya			Asli	418
19761	Odo	9109915	IX/III-08/936/V/1989	19 Mei 1989	Tasikmalaya			Asli	467
19762	Odo	9111897	IX-III/06/390/I/1987	20 Januari 1987	Sumedang			Asli	510
19763	Odo	9115453	IX/III-08/1676/V/1989	31 Mei 1989	Tasikmalaya			Asli	581
19764	Odo	9115479	IX/III-09/945/IX/1988	15 September 1988	Ciamis			Asli	582
19765	Odo bin Alka	9088403	IX-06/380/I/80	5 Jnauari 1980	Karawang			Asli	179
19766	Odo Hidayat	9102634	IX/III-08/237/IX/88	26 September 1988	Tasikmalaya			Asli	359
19767	Odo Suryana	9115498	IX-III/21/263/V/1989	31 Mei 1989	Kodya Bandung			Asli	582
19768	Odo Sutisna	9102667	IX/III-09/1142/V/1987	19 Mei 1987	Ciamis			Asli	359
19769	Odom al H. Abdulah Nurdin	9096213	IX/III-17/124/VI/1987	15 Juni 1987	Purwakarta			Asli	244
19770	Odon	248257	2350/B/9/III/1959	16 Maret 1959	Sukabumi			Asli	70
19771	Odon Sudarma	9102606	IX/III-08/192/IV/87	20 April 1987	Tasikmalaya			Asli	359
19772	Odong	224167	0866/B/20/XII/59	04 Desember 1958	Bandung			Asli	63
19773	Odong	248153	797/B/8/II/1959	17 Februari 1959	Bogor			Asli	69
19774	Odong	9098752	IX/III-05/638/PKRI/VI/87	11 Juni 1987	Cimahi			Asli	307

NO. URUT	NAMA	NPV	NO. PENDAFTARAN	TANGGAL PENDAFTARAN	DAERAH PENDAFTARAN	SK GELAR KEHORMATAN	TANGGAL SK GELAR KEHORMATAN	KET.	NO. JILID
19775	Odong	9102495	IX-III/05/680/VI/1987	19 Juni 1987	Cimahi			Asli	357
19776	Odong	9115465	IX-III-06/1258/V/1989	30 Mei 1989	Sumedang			Asli	581
19777	Odong bin Sayapi	9102473	IX-III/04/294/VI/1987	29 Juni 1987	Cianjur			Asli	356
19778	Odori	9086071	IX/16/0297/I/1980	15 Januari 1980	Ciamis			Asli	142
19779	Odos	250185	1831/B/Kuv/10/06/59	13 Juni 1959	Cianjur			Asli	71
19780	Odos bin Saniun	9086009	IX.06/233/III/1980	30 Maret 1980	Kerawang			Asli	141
19781	Oe. Amran	9089005	IX/01/0001/3/1979	02 Maret 1979	Kodya Madya Bandung			Asli	191
19782	Oedi	9098744	IX/III-05/207/PKRI/I/87	13 Januari 1987	Cimahi			Asli	307
19783	Oedi	9098748	IX/III-05/452/PKRI/IV/87	25 April 1987	Cimahi			Asli	307
19784	Oedjoe Wiganda	9098743	IX/III-05/175/PKRI/I/87	12 Januari 1987	Cimahi			Asli	307
19785	Oedoeng bin Winata, RM.	9110020	IX-III/07/194/I/1089	28 Januari 1989	Garut			Asli	468
19786	Oeha Sanusi	9088383	IX/09/0201/5/1980	14 Mei 1980	Majalengka			Asli	178
19787	Oehe Hartati, Ny.	9085888	IX/15/0032/XII/1978	09 Desember 1978	Tasikmalaya			Asli	140
19788	Oekim	248233	P.3289/B/4/VII/1959	14 Juli 1959	Purwakarta			Asli	68
19789	Oekon Somadiputra	9092565	IX/06/126/III/79	29 Maret 1979	Kerawang			Asli	199
19790	Oemang bin Asan	9092853	IX/06/059/XI/83	10 November 1983	Kerawang			Asli	205
19791	Oen	9107296	IX/III-08/566/XII/1988	21 Desember 1988	Tasikmalaya			Asli	418
19792	Oen bin Ani	9102447	IX-III/03/0464/V/1987	20 Mei 1987	Sukabumi			Asli	356
19793	Oen bin Sodik	9098741	IX-III/03/0506/V/1987	30 Mei 1987	Sukabumi			Asli	307
19794	Oendoeng Alias Astro	9088384	IX/01/0896/I/1980	15 Januari 1980	Bandung			Asli	178
19795	Oeoe Hidayat, Rd.	9086285	IX/04/580/XII/1980	27 Desember 1980	Garut			Asli	144
19796	Oe'oe Komar Ruspiandi	224203	847/B/15/XI/1958	05 Nopember 1958	Bandung			Asli	63
19797	Oeoem Soekmadinata	88301	895/B/15/X/58	06 Nopember 1958	Bandung			Asli	49
19798	Oesin	9096215	IX-III/21/006/12/86	29 Nopember 1986	Kodya Bandung			Asli	244
19799	Oesman M	9086079	IX/16/0294/I/1980	10 Januari 1980	Ciamis			Asli	142
19800	Oesman Sadili	9087596	IX/17/0273/III/79	10 Maret 1979	Cianjur			Asli	164
19801	Oesoep Al Joesoep	9092854	IX/14/108/V/1983	19 Mei 1983	Sumedang			Asli	205
19802	Oesoep al Joesoep	9109880	IX-III-06/639/V/1989	04 September 1989	Sumedang				466
19803	Oetang Dachlan	9086032	IX/13/0168/III/1979	07 Maret 1979	Sukabumi			Asli	141
19804	Oetardjo	248277	04823/B/20/5/1959	14 Mei 1959	Kota Madya Bandung			Asli	70
19805	Oetji	98090	1213/B/9/I/1959	21 Januari 1959	Sukabumi			Asli	50

NO. URUT	NAMA	NPV	NO. PENDAFTARAN	TANGGAL PENDAFTARAN	DAERAH PENDAFTARAN	SK GELAR KEHORMATAN	TANGGAL SK GELAR KEHORMATAN	KET.	NO. JILID
19806	Oewes, A.W.	9110027	IX-III/07/266/III/1989	27 Maret 1989	Garut			Asli	468
19807	Ogin bin Sukinta	9107278	IX-III/07/085/IX/1988	22 September 1988	Garut			Asli	418
19808	Ogon bin Arsad		/B/Kuv/10/05/59	16 Mei 1959	Cianjur			Fotokopi	5
19809	Ogot bin Sabur	9102433	IX-III/02/379/VI/1987	24 Juni 1987	Bogor			Asli	356
19810	Oha	9102701	IX/III-17/39/XII/1986	15 Desember 1986	Purwakarta			Asli	360
19811	Oha	9109860	IX/III-04/282/IV/1989	25 April 1989	Cianjur				466
19812	Oha bin Anum		1569/B/Kuv/10/05/59	18 Mei 1959	Cianjur			Fotokopi	5
19813	Oha bin Endi	256103	750/B/Kuv/10/03/59	18 Maret 1959	Cianjur			Asli	86
19814	Oha bin Enoh	88308	123/B/Kuv/10/XII/58	29 Desember 1958	Cianjur			Asli	49
19815	Oha bin Yoyo	9115473	IX-III/07/527/IV/1989	07 April 1989	Garut			Asli	581
19816	Oha Holil	9096192	IX-III/07/109/11/1986	25 Nopember 1986	Garut			Asli	244
19817	Oha Jamha	9102646	IX/III-09/470/V/1987	19 Mei 1987	Ciamis			Asli	359
19818	Oha Sasmita bin H. Sulaeman	9109847	IX-III/03/0093/II/89	15 Februari 1989	Sukabumi				466
19819	Ohan	9113217	IX-III/07/478/IV/1989	07 April 1989	Garut			Asli	538
19820	Ohan Suhandi	9086099	IX/01/0986/VII/1980	15 Juli 1980	Bandung			Asli	142
19821	Ohan Sukarna	9088400	IX/04/122/3/1979	24 Mei 1979	Garut			Asli	178
19822	Ohar	9102510	IX-III/05/1107/VI/1987	30 Juni 1987	Cimahi			Asli	357
19823	Ohen		500/B/16/XI/1959	21 Nopember 1958	Sumedang			Fotokopi	21
19824	Ohen	9115458	IX/III-08/1838/V/1989	31 Mei 1989	Tasikmalaya			Asli	581
19825	Ohen	73956	1075/B/9/I/1959	13 Januari 1959	Sukabumi			Asli	45
19826	Ohen bin Kotong	9109923	IX/III/10/104/XII/1988	12 Desember 1988	Karawang			Asli	467
19827	Ohi	9096170	IX/III.03/0048/IX/1986	12 September 1986	Sukabumi			Asli	243
19828	Ohi	9107266	IX-III-06/082/VIII/88	10 Juli 1988	Sumedang			Asli	418
19829	Ohi	9115426	IX/III-07/1046/IV/1989	7 April 1989	Garut			Asli	580
19830	Ohi	9115504	IX/III-21/518/V/89	31 Mei 1989	Kodya Bandung			Asli	582
19831	Ohi bin H. Asik	9102566	IX-III/07/250/XII/1986	22 Desember 1986	Garut			Asli	358
19832	Ohi bin Ibnasik	9102558	IX-III/07/036/XI/1986	19 November 1986	Garut			Asli	358
19833	Ohi bin Rohman	9086105	IX/17/0846/VII/1979	27 Juli 1979	Cianjur			Asli	142
19834	Ohi bin Tasim	9086050	IX/13/0750/XI/1980	18 Nopember 1980	Sukabumi			Asli	141
19835	Ohib	9115502	IX-III/21/501/V/1989	31 Mei 1989	Kodya Bandung			Asli	582
19836	Ohib	9115510	IX-III/21/601/V/1989	31 Mei 1989	Kodya Bandung			Asli	582

NO. URUT	NAMA	NPV	NO. PENDAFTARAN	TANGGAL PENDAFTARAN	DAERAH PENDAFTARAN	SK GELAR KEHORMATAN	TANGGAL SK GELAR KEHORMATAN	KET.	NO. JILID
19837	Ohib bin Aceng	9102477	IX-III/04/327/VI/1987	30 Juni 1987	Cianjur			Asli	357
19838	Ohid bin Mustamir	9086052	IX/13/0810/XII/1980	20 Desember 1980	Sukabumi			Asli	141
19839	Ohim	88309	150/B/15/XI/58	17 Nopember 1958	Bandung			Asli	49
19840	Ohim Abdurachim	9086030	IX/09/0204/VI/1980	18 Juni 1980	Majalengka			Asli	141
19841	Ohim bin Komon	9086046	IX/13/0707/VI/1980	26 Juni 1980	Sukabumi			Asli	141
19842	Ohim Rohim	9102628	IX/III-08/525/VI/87	-	Tasikmalaya			Asli	359
19843	Ohim Suryana	9086000	IX/04/475/II/1980	27 Desesmber 1980	Garut			Asli	141
19844	Ohin		1437/B/8/III/59	18 Maret 1959	Bogor			Fotokopi	17
19845	Ohin	9102586	IX-III/07/588/II/1987	02 Februari 1987	Garut			Asli	358
19846	Ohir	73950	2966/B/15/XII/1958	15 Desember 1958	Bandung			Asli	45
19847	Ohir bin Kanta	9102598	IX-III/07/881/IV/1987	20 April 1987	Garut			Asli	358
19848	Ohir bin Sukaeji	9086008	IX/04/104/III/1979	21 Maret 1979	Garut			Asli	141
19849	Oho	253644	2159/B/15/XI/1958	26 Nopember 1958	Bandung				78
19850	Oho	9115449	IX/III-08/1617/V/1989	31 Mei 1989	Tasikmalaya			Asli	581
19851	Ohon bin Achir		3580/B/7/III/59	02 Maret 1959	Lebak			Fotokopi	12
19852	Ohoy Sulaeman	9107291	IX/III-08/433/XI/1988	03 November 1988	Tasikmalaya			Asli	418
19853	Oi bin Alnen	9102438	IX-III/03/129/X/1986	04 Oktober 1986	Sukabumi			Asli	356
19854	Oi bin Juha	9098742	IX-III/03/0512/VI/1987	1 Juni 1987	Sukabumi			Asli	307
19855	O'i bin Sabasik	9102579	IX-III/07/407/I/1987	13 Januari 1987	Garut			Asli	358
19856	Oi bin Sukron	9102452	IX-III/03/0560/VI/1987	25 Juni 1987	Sukabumi			Asli	356
19857	Oib bin Halir	9109839	IX-III/02/60/I/1989	20 Januari 1989	Bogor			Asli	465
19858	Oid	9102669	IX/III-09/1158/V/1987	19 Mei 1987	Ciamis			Asli	360
19859	Oim	9096174	IX-III/03/0288/I/1987	17 Januari 1987	Sukabumi			Asli	244
19860	Oim Abdurohim	9096173	IX-III/03/0232/XI/1986	18 Nopember 1986	Sukabumi			Asli	244
19861	Oim bin Idi		1910/B/Kuv/10/06/59	14 Juni 1959	Cianjur			Fotokopi	5
19862	Oim Oong	9102657	IX/III-09/63/IX/1988	15 September 1988	Ciamis			Asli	359
19863	Oing	115826	1626/B/Kuv/10/06/59	06 Juni 1959	Cianjur			Asli	53
19864	Oing bin Aceng	9086087	IX/17/0823/VII/1979	27 Juli 1979	Cianjur			Asli	142
19865	Ois bin Eneng	9113180	IX-III/03/0407/V/1989	31 Mei 1989	Sukabumi			Asli	537
19866	Oja bin Mansur		972/B/Kuv/10/03/59		Cianjur			Fotokopi	6
19867	Oja Karneja	9112046	IX/III-08/157/III/87	13 April 1987	Tasikmalaya			Fotokopi	515

NO. URUT	NAMA	NPV	NO. PENDAFTARAN	TANGGAL PENDAFTARAN	DAERAH PENDAFTARAN	SK GELAR KEHORMATAN	TANGGAL SK GELAR KEHORMATAN	KET.	NO. JILID
19868	Ojak	9086069	IX/16/0482/III/1981	07 Maret 1981	Ciamis			Asli	142
19869	Ojak bin Itoh	9111878	IX-III/03/322/V/1989	30 Mei 1989	Sukabumi			Asli	510
19870	Ojak S.	9102625	IX/III-08/463/VI/1987	30 Juni 1987	Tasikmalaya			Asli	359
19871	Ojan bin Aryani	9102448	IX-III/03/0471/V/1987	25 Mei 1987	Sukabumi			Asli	356
19872	Ojeh S. Martadinata	9109934	IX/III-16/330/V/1989	28 Mei 1989	Majalengka			Asli	467
19873	Ojeh Suriaamidjaja bin Amdai	253197	444/B/3/XII/1958	23 Desember 1958	Karawang			Asli	72
19874	Ojel bin Bapa Hati	9109853	IX-III/03/0196/IV/1989	28 April 1989	Sukabumi				466
19875	Ojen	84433	2809/B/18/IV/59	13 April 1959	Tasikmalaya			Asli	48
19876	Ojen Emus Saedin	9113198	IX-III/07/670/IV/1989	07 April 1989	Garut			Asli	538
19877	Oji	9096185	IX/III-05/954/PKRI/VI/87	30 Juni 1987	Cimahi			Asli	244
19878	Oji	9102645	IX/III-09/423/V/1987	19 Mei 1987	Ciamis			Asli	359
19879	Oji	9115443	IX/III-08/1512/V/1989	31 Mei 1989	Tasikmalaya			Asli	580
19880	Oji Ardi	9107295	IX/III-08/525/XI/1988	30 November 1988	Tasikmalaya			Asli	418
19881	Oji bin Ace	9086118	IX/17/0727/VII/1979	20 Juli 1979	Cianjur			Asli	142
19882	Oji bin H. Mulyani	9113182	IX/III-04/673/V/1989	30 Mei 1989	Cianjur			Asli	538
19883	Oji bin Hadi	9093718	IX/14/717/XII/83	30 Desember 1983	Sumedang			Asli	207
19884	Oji bin Jaini	9098737	IX-III/03/0149/X/1986	11 Oktober 1986	Sukabumi			Asli	307
19885	Oji bin Jayadi	9109906	IX-III/07/392/IV/1989	06 April 1989	Garut			Asli	467
19886	Oji bin Romli	9102440	IX-III/03/173/X/1986	26 Oktober 1986	Sukabumi			Asli	356
19887	Oji bin Suan	9111890	IX-III/04/534/V/1989	30 Mei 1989	Cianjur			Asli	510
19888	Oji bin Suharma	9102641	IX/III-09/263/V/1987	19 Mei 1987	Ciamis			Asli	359
19889	Oji Karwita	9115457	IX/III-08/1804/V/1989	31 Mei 1989	Tasikmalaya			Asli	581
19890	Oji Kosasih	9109855	IX-III/03/0257/V/1989	29 Mei 1989	Sukabumi				466
19891	Oji Kurniawan	9102635	IX/III-08/245/IX/88	26 September 1988	Tasikmalaya			Asli	359
19892	Oji Saeroji	9102687	IX/III/10/235/VI/1987	15 Juni 1987	Karawang			Asli	360
19893	Oji Sumita	9086073	IX/16/0200/III/1979	17 Maret 1979	Ciamis			Asli	142
19894	Oji Supardi	9115466	IX-III-06/1403/V/1989	30 Mei 1989	Sumedang			Asli	581
19895	Ojib	256003	1220/B/9/I/1959	21 Januari 1959	Sukabumi			Asli	84
19896	Ojin al Sidik	73833	2477/B/I/VII/1959	06 Juni 1959	Tangerang			Asli	43
19897	Ojin bin Siman	48390	0413/B/2/I/59	12 Januari 1959	Bekasi			Asli	36
19898	Ojit	9102661	IX/III-09/909/V/1987	19 Mei 1987	Ciamis			Asli	359

NO. URUT	NAMA	NPV	NO. PENDAFTARAN	TANGGAL PENDAFTARAN	DAERAH PENDAFTARAN	SK GELAR KEHORMATAN	TANGGAL SK GELAR KEHORMATAN	KET.	NO. JILID
19899	Ojo	84404	1342/B/18/I/1959	14 Januari 1959	Tasikmalaya			Asli	48
19900	Ojo	9098765	IX/III-05/987/PKRI/VI/87	30 Juni 1987	Cimahi			Asli	308
19901	Ojo	9102532	IX-III/06/687/IV/1987	15 April 1987	Sumedang			Asli	357
19902	Ojo	9102613	IX/III-08/368/VI/1987	29 Juni 1987	Tasikmalaya			Asli	359
19903	Ojo	9102620	IX/III-08/443/VI/1987	30 Juni 1987	Tasikmalaya			Asli	359
19904	Ojo	9102642	IX/III-09/294/V/1987	19 Mei 1987	Ciamis			Asli	359
19905	Ojo	9102647	IX/III-09/494/V/1987	19 Mei 1987	Ciamis			Asli	359
19906	Ojo	9102653	IX/III-09/666/V/1987	19 Mei 1987	Ciamis			Asli	359
19907	Ojo	9107298	IX/III-08/646/II/1989	09 Februari 1989	Tasikmalaya			Asli	418
19908	Ojo	9109888	IX-III-06/799/V/1989	25 Mei 1989	Sumedang				466
19909	Ojo	9111899	IX-III/06/687/IV/1987	15 April 1987	Sumedang			Asli	510
19910	Ojo	9112045	IX/III-08/121/III/87	16 Maret 1987	Tasikmalaya			Fotokopi	515
19911	Ojo	9112050	IX/III-08/1027/V/1989	31 Mei 1989	Tasikmalaya			Fotokopi	515
19912	Ojo	9113216	IX-III/07/421/IV/1989	07 April 1989	Garut			Asli	538
19913	Ojo	9113232	IX-III/21/252/V/1989	31 Mei 1989	Kodya Bandung			Asli	538
19914	Ojo	9115434	IX/III-08/1425/V/1989	31 Mei 1989	Tasikmalaya			Fotokopi	580
19915	Ojo alias Odjo	115899	1520/B/11/VII/59	15 Juli 1959	Cirebon			Asli	54
19916	Ojo bin Sar'i	9115427	IX/III-07/1055/IV/1989	7 April 1989	Garut			Asli	580
19917	Ojo bin Suminta	9102542	IX-III/06/997/VI/1987	05 Juni 1987	Sumedang			Asli	358
19918	Ojo bin Ukandi	9094859	IX/04/290/12/1983	31 Desember 1983	Garut			Asli	221
19919	Ojo Harja	9107305	IX/III-09/137/IX/1988	15 September 1988	Ciamis			Asli	418
19920	Ojo Ismaya	9089006	IX/01/0022/3/1979	20 Maret 1979	Kodya Madya Bandung			Asli	191
19921	Ojo Masjudin	9102644	IX/III-09/320/V/1987	19 Mei 1987	Ciamis			Asli	359
19922	Ojo Suarta	9102643	IX/III-09/318/V/1987	19 Mei 1987	Ciamis			Asli	359
19923	Ojo Suhardjono	9086063	IX/15/146/XII/1978	19 Desember 1978	Tasikmalaya			Asli	142
19924	Ojo Suharjo	9096184	IX/III-05/198/PKRI/I/1987	13 Januari 1987	Cimahi			Asli	244
19925	Ojo Sukarjo	9086020	IX.06/749/XII/1980	19 Desember 1980	Kerawang			Asli	141
19926	Ojo Supriatno	9098758	IX/III-05/843/PKRI/VI/87	26 Juni 1987	Cimahi			Asli	307
19927	Ojo Wikaryo	9102665	IX/III-09/1094/V/1987	19 Mei 1987	Ciamis			Asli	359
19928	Ojo Winata	9109100	IX-III/06/930/V/1989	25 Mei 1989	Sumedang			Asli	448
19929	Ojoh	9115451	IX/III-08/1636/V/1989	31 Mei 1989	Tasikmalaya			Asli	581

NO. URUT	NAMA	NPV	NO. PENDAFTARAN	TANGGAL PENDAFTARAN	DAERAH PENDAFTARAN	SK GELAR KEHORMATAN	TANGGAL SK GELAR KEHORMATAN	KET.	NO. JILID
19930	Ojon	9102539	IX-III/06/953/VI/1987	05 Juni 1987	Sumedang			Asli	358
19931	Ojon	9102663	IX/III-09/974/V/1987	19 Mei 1987	Ciamis			Asli	359
19932	Ojon (Otin)	248269	756/B/9/XII/1958	29 Desember 1958	Sukabumi			Asli	70
19933	Ojon bin Hasan	9102509	IX-III/05/1104/VI/1987	30 Juni 1987	Cimahi			Asli	357
19934	Ojon bin Wikanta	9113192	IX-III/07/437/IV/1989	07 April 1989	Garut			Asli	538
19935	Ojon Suparman	9109909	IX/III-08/747/IV/1989	10 April 1989	Tasikmalaya			Asli	467
19936	Ojon Tahjan	244668	520/B/18/XII/1958	08 Desember 1958	Tasikmalaya			Asli	67
19937	Ojong	98076	2300/B/15/XI/58	29 Nopember 1958	Bandung			Asli	50
19938	Ojong	193693	1513/B/7/XII/58	31 Desember 1958	Jawa Barat			Asli	59
19939	Ojong	9086029	IX/08/0236/XII/1980	19 Desember 1980	Lebak			Asli	141
19940	Ojong	9102515	IX-III/06/175/X/1986	05 Oktober 1986	Sumedang			Asli	357
19941	Ojong Suti, Ny.	9102683	IX/III-09/1596/V/1987	19 Mei 1987	Ciamis			Asli	360
19942	Ojot bin Nahri		4221/B/9/IV/1959	24 April 1959	Sukabumi			Fotokopi	4
19943	Ojot Sudrajat	9109922	IX/III-09/510/IX/1988	15 September 1988	Ciamis			Asli	467
19944	Oka Ida Bagus	70305	1116/O/3/VI/1959	09 Juni 1959	Singaradja			Asli	42
19945	Okadi	9113231	IX-III/14/1064/V/1989	31 Mei 1989	Kuningan			Asli	538
19946	Okar bin Hadju	9094862	IX/13/0146/X/1983	1 Oktober 1983	Sukabumi			Asli	221
19947	Oken bin Marhasik	9109902	IX-III/07/294/III/1989	30 Maret 1989	Garut				466
19948	Okeng	248283	01506/B/20/I/1959	06 Januari 1959	Kota Madya Bandung			Asli	70
19949	Okeng bin Minggu	9086048	IX/13/0666/I/1980	15 Januari 1980	Sukabumi			Asli	141
19950	Oki bin Kusen	9094857	IX/03/529/XI/1983	24 Nopember 1983	Bogor			Asli	221
19951	Oki Supriadi	9102708	IX-III/21/159/VI/1987	10 Juni 1987	Kodya Bandung			Asli	360
19952	Okib bin Irma	193679	1071/B/8/III/59	06 Maret 1959	Jawa Barat			Asli	58
19953	Okih bin Mamad	9092340	IX/17/0818/VII/1979	27 Juli 1979	Cianjur			Asli	196
19954	Okim	9102480	IX-III/04/122/XI/1988	21 November 1988	Cianjur			Asli	357
19955	Oking		2080/B/Kuv/10/07/59	9 Juli 1959	Cianjur			Fotokopi	5
19956	Oking	291930	1278/B/3/IV/1959	14 April 1959	Karawang			Asli	92
19957	Oking	9088410	IX/13/0625/XI/79	23 Maret 1979	Sukabumi			Asli	179
19958	Oking	9102460	IX-III/04/072/IV/1987	28 April 1987	Cianjur			Asli	356
19959	Oking	9109928	IX/III/10/273/V/1989	30 Mei 1989	Karawang			Asli	467
19960	Oking	9115491	IX/III-17/182/V/1989	24 Mei 1989	Purwakarta			Asli	582

NO. URUT	NAMA	NPV	NO. PENDAFTARAN	TANGGAL PENDAFTARAN	DAERAH PENDAFTARAN	SK GELAR KEHORMATAN	TANGGAL SK GELAR KEHORMATAN	KET.	NO. JILID
19961	Oking bin Agus	9086042	IX/13/0415/III/1979	29 Maret 1979	Sukabumi			Asli	141
19962	Oking bin Bakri	9096171	IX-III/03/0197/XI/1986	1 Nopember 1986	Sukabumi			Asli	243
19963	Oking bin Ko'i	9086049	IX/13/0270/III/1979	26 Maret 1979	Sukabumi			Asli	141
19964	Oking bin Ukus		131/B/Kuv/10/XII/58	29 Desember 1958	Cianjur			Fotokopi	11
19965	Oko bin Nurhani	9086027	IX.06/434/III/1980	02 Maret 1980	Kerawang			Asli	141
19966	Okol	224143	2096/B/9/III/59	05 Maret 1959	Sukabumi			Asli	62
19967	Okon bin Muhtar	9102549	IX-III/07/001/XI/1986	19 November 1986	Garut			Asli	358
19968	Okong bin Nata	9094858	IX/04/284/12/1983	31 Desember 1983	Garut			Asli	221
19969	Okoy	9102443	IX-III/03/0301/I/1987	29 Januari 1987	Sukabumi			Asli	356
19970	Okoy Rokoyah	9109870	IX/III-04/471/V/89	30 Mei 1989	Cianjur				466
19971	Olan	9094867	IX/14/0046/XI/1986	7 Nopember 1986	Kuningan			Asli	222
19972	Olan	9098766	IX/III-05/995/PKRI/VI/87	30 Juni 1987	Cimahi			Asli	308
19973	Oleh	9086037	IX/13/0080/XII/1978	30 Desember 1978	Sukabumi			Asli	141
19974	Oleh	9102639	IX/III-09/190/V/1987	19 Mei 1987	Ciamis			Asli	359
19975	Oleh	9107283	IX/III-08/99/II/1987	17 Februari 1987	Tasikmalaya			Asli	418
19976	Oleh bin Eneng	9102451	IX-III/03/0542/VI/1987	25 Juni 1987	Sukabumi			Asli	356
19977	Oleh bin Ganam		3274/B/8/V/59	09 Mei 1959	Bogor			Fotokopi	17
19978	Oleh bin Momo	9102690	IX/13/0190/III/1983	29 Maret 1983	Sukabumi			Fotokopi	360
19979	Oleh bin Paeri	9111888	IX-III/04/531/V/1989	30 Mei 1989	Cianjur			Asli	510
19980	Oleh bin Sahri	9098738	IX-III/03/0180/X/1986	24 Oktober 1986	Sukabumi			Asli	307
19981	Oleh bin Unasik	9102582	IX-III/07/472/I/1987	23 Januari 1987	Garut			Asli	358
19982	Oleh bin Warya	9094849	IX/02/990/8/1983	22 Agustus 1983	Bandung			Asli	221
19983	Oleh Ondo	9088385	IX/01/0586/3/1979	21 Maret 1979	Bandung			Asli	178
19984	Oleh Suhanda	9102432	IX-III/02/314/VI/1987	22 Juni 1987	Bogor			Asli	356
19985	Olen	48454	966/B/Kuv/10/03/59	23 Maret 1959	Cianjur			Asli	37
19986	Oli	9107319	IX/III-17/032/XI/1988	15 November 1988	Purwakarta			Asli	418
19987	Oli	9107322	IX/III-17/098/V/1989	15 Mei 1989	Purwakarta			Asli	418
19988	Olih bin Manta	9102551	IX-III/07/009/XI/1986	19 November 1986	Garut			Asli	358
19989	Olih Lukman	9102601	IX-III/07/924/V/1987	11 Mei 1987	Garut			Asli	358
19990	Olin	9102656	IX/III-09/761/V/1987	19 Mei 1987	Ciamis			Asli	359
19991	Olin Supjadin	9115429	IX/III-07/1097/IV/1989	7 April 1989	Garut			Asli	580

NO. URUT	NAMA	NPV	NO. PENDAFTARAN	TANGGAL PENDAFTARAN	DAERAH PENDAFTARAN	SK GELAR KEHORMATAN	TANGGAL SK GELAR KEHORMATAN	KET.	NO. JILID
19992	Oma	73947	550/B/15/X/1958	29 Oktober 1958	Bandung			Asli	45
19993	Oma	9092759	IX/01/348/II/1983	29 September 1983	Kotamadya Bandung			Asli	203
19994	Oma	9113185	IX-III/06/1085/V/1989	25 Mei 1989	Sumedang			Asli	538
19995	Oma	9115469	IX-III/07/497/IV/89	07 April 1989	Garut			Asli	581
19996	Oma	9115515	IX-III/21/021/III/1991	13 Maret 1991	Kodya Bandung			Asli	582
19997	Oma al. H.O. Yakin Kurnia	9086095	IX/02/400/VIII/1979	03 Agustus 1979	Bandung			Asli	142
19998	Oma bin Abdul	9086047	IX/13/0421/III/1979	29 Maret 1979	Sukabumi			Asli	141
19999	Oma bin Encu	9109895	IX-III/07/148/XII/1988	25 Mei 1989	Garut				466
20000	Oma bin Enur	9113190	IX-III/07/551/I/1987	28 Januari 1987	Garut			Asli	538
20001	Oma bin Kosim		3270/B/8/V/59	09 Mei 1959	Bogor			Fotokopi	17
20002	Oma bin Suhadi	9086101	IX/17/650/XII/1979	10 Juli 1979	Cianjur			Asli	142
20003	Oma bin Wiratma	9102482	IX-III/05/94/XII/1986	31 Desember 1986	Cimahi			Asli	357
20004	Oma Kartoma	9115508	IX-III/21/570/V/1989	31 Mei 1989	Kodya Bandung			Asli	582
20005	Oma Komar	9102712	IX-III/21/199/VI/87	22 Juni 1987	Kodya Bandung			Asli	360
20006	Oma Rukmadi		269/B/Kuv/10/01/59	12 Januari 1959	Cianjur			Fotokopi	5
20007	Oma Soma	9109886	IX-III-06/781/VI/1989	05 Juni 1989	Sumedang				466
20008	Oma Somali	9112060	IX/III-08/1270/V/1989	31 Mei 1989	Tasikmalaya			Fotokopi	515
20009	Oma Somantri	9094854	IX/02/2110/12/1983	27 Desember 1983	Bandung			Asli	221
20010	Oma Somawijaya bin Saja	9086017	IX.06/022/XII/1978	20 Desember 1978	Kerawang			Asli	141
20011	Oma, R.	9107304	IX/III-09/92/IX/1988	15 September 1988	Ciamis			Asli	418
20012	Omad bin H. Kaiun	9102431	IX-III/02/158/IV/1987	28 April 1987	Bogor			Asli	356
20013	Omah, Ny	9113181	IX-III/03/0424/V/1989	31 Mei 1989	Sukabumi			Asli	537
20014	Oman		513/B/6/I/59	07 Januari 1959	Pandegelang			Fotokopi	16
20015	Oman		0878/B/19/II-UL/`1967	26 Agustus 1959				Fotokopi	21
20016	Oman	250157	3174/B/19/IV/1959	30 April 1959	Ciamis			Asli	71
20017	Oman	9082691	IX/01/1153/IV/1981	03 April 1981	Kodya Bandung			Asli	94
20018	Oman	9085995	IX/04/606/XII/1980	27 Desember 1980	Garut			Asli	141
20019	Oman	9086005	IX/04/583/XII/1980	27 Desember 1980	Garut			Asli	141
20020	Oman	9088414	IX/14/0259/IV/81	06 April 1981	Sumedang			Asli	179
20021	Oman	9094846	IX/02/381/6/1983	2 Juni 1983	Bandung			Asli	221
20022	Oman	9102457	IX-III/04/030/II/1987	05 Februari 1987	Cianjur			Asli	356

NO. URUT	NAMA	NPV	NO. PENDAFTARAN	TANGGAL PENDAFTARAN	DAERAH PENDAFTARAN	SK GELAR KEHORMATAN	TANGGAL SK GELAR KEHORMATAN	KET.	NO. JILID
20023	Oman	9102468	IX-III/04/174/V/1987	25 Mei 1987	Cianjur			Asli	356
20024	Oman	9102553	IX-III/07/013/XI/1986	19 November 1986	Garut			Asli	358
20025	Oman	9102587	IX-III/07/605/II/1987	02 Februari 1987	Garut			Asli	358
20026	Oman	9102631	IX/III-08/206/IX/1988	20 September 1988	Tasikmalaya			Asli	359
20027	Oman	9102680	IX/III-09/1552/V/1987	19 Mei 1987	Ciamis			Asli	360
20028	Oman	9102714	IX-III/21/238/VI/87	22 Juni 1987	Kodya Bandung			Asli	360
20029	Oman	9111891	IX-III/04/537/V/1989	30 Mei 1989	Cianjur			Asli	510
20030	Oman	9111903	IX-III/06/1010/V/1989	25 Mei 1989	Sumedang			Asli	510
20031	Oman	9112055	IX/III-08/1191/V/1989	31 Mei 1989	Tasikmalaya			Fotokopi	515
20032	Oman	9115476	IX-III/07/904/IV/89	07 April 1989	Garut			Asli	582
20033	Oman	9115481	IX/III/14/1098/V/1989	31 Mei 1989	Kuningan			Asli	582
20034	Oman	9115511	IX-III/21/613/V/1989	31 Mei 1989	Kodya Bandung			Asli	582
20035	Oman Nurzaman bin M. Syarif	9086116	IX/17/0075/I/1979	13 Januari 1979	Cianjur			Asli	142
20036	Oman Abdulrahman	9102517	IX-III/06/212/XII/1986	15 Desember 1986	Sumedang			Asli	357
20037	Oman bin Adum	9102463	IX-III/04/091/IV/1987	30 April 1987	Cianjur			Asli	356
20038	Oman bin Aryasip	9098753	IX/III-05/696/PKRI/VI/87	22 Juni 1987	Cimahi			Asli	307
20039	Oman bin Entjang	256125	0666/B/2/II/1959	18 Februari 1959	Bekasi			Asli	87
20040	Oman bin Jumanta	9102487	IX-III/05/463/IV/1987	25 April 1987	Cimahi			Asli	357
20041	Oman bin Madarsik	9107282	IX-III/07/119/XI/1988	01 November 1988	Garut			Asli	418
20042	Oman bin Madja	9096200	IX-III/07/662/2/1987	4 Februari 1987	Garut			Asli	244
20043	Oman bin Marta	9113202	IX-III/07/542/IV/1989	07 April 1989	Garut			Asli	538
20044	Oman bin Mugni	9102445	IX-III/03/0417/V/1987	14 Mei 1987	Sukabumi			Asli	356
20045	Oman bin Mugni	9109843	IX-III/02/116/V/1989	30 Mei 1989	Bogor				466
20046	Oman bin Suhadi	9107279	IX-III/07/096/X/1988	05 Oktober 1988	Garut			Asli	418
20047	Oman Dachlan		136/B/Kuv/10/XII/58	29 Desember 1958	Cianjur			Fotokopi	11
20048	Oman Omon	61281	0244/B/20/XI/58	05 Nopember 1958	Bandung			Asli	41
20049	Oman Rachmat, R.	9086258	IX/02/657/III/1980	05 Maret 1980	Bandung			Asli	144
20050	Oman Rasman bin Majupi	9102685	IX/III/10/162/III/1987	20 Januari 1987	Karawang			Asli	360
20051	Oman Rohman	9109913	IX/III-08/852/VI/89	05 Juni 1989	Tasikmalaya			Asli	467
20052	Oman Rohman Abadi	9084249	IX/02/726/VII/1980	09 Juli 1980	Bandung			Asli	115
20053	Oman Rukmana	9115514	IX-III/21/014/III/1991	11 Maret 1991	Kodya Bandung			Asli	582

NO. URUT	NAMA	NPV	NO. PENDAFTARAN	TANGGAL PENDAFTARAN	DAERAH PENDAFTARAN	SK GELAR KEHORMATAN	TANGGAL SK GELAR KEHORMATAN	KET.	NO. JILID
20054	Oman Somantri	9112041	IX/III-04/607/V/89	30 Mei 1989	Cianjur			Asli	515
20055	Oman Sudarman	9102481	IX-III/05/23/XII/1986	12 Desember 1986	Cimahi			Asli	357
20056	Oman Suherman bin Sukarta	9109904	IX-III/07/310/III/1989	31 Maret 1989	Garut				466
20057	Oman Sukarna	9102486	IX-III/05/180/V/1989	30 Mei 1989	Cimahi			Asli	357
20058	Oman Sumitra	9115506	IX-III/21/536/V/1989	31 Mei 1989	Kodya Bandung			Asli	582
20059	Oman Tisna	9113234	IX-III/21/311/V/1989	31 Mei 1989	Kodya Bandung			Asli	538
20060	Omang bin Asro	9102462	IX-III/04/091/IV/1987	29 April 1987	Cianjur			Asli	356
20061	Omang bin Maja	9102476	IX-III/04/325/VI/1987	30 Juni 1987	Cianjur			Asli	357
20062	Omang S.	9096212	IX/III-16/686/VI/87	13 Juni 1987	Majalengka			Asli	244
20063	Omas	9102569	IX-III/07/266/XII/1986	22 Desember 1986	Garut			Asli	358
20064	Omawihardja	9085998	IX/04/268/IV/1980	15 April 1980	Garut			Asli	141
20065	Ombah binti Sadli	9113214	IX-III/07/956/IV/1989	07 April 1989	Garut			Asli	538
20066	Ombi bin Oma	9096193	IX-III/07/159/11/1986	27 Nopember 1986	Garut			Asli	244
20067	Ombi bin Sukanta	9113211	IX-III/07/907/IV/1989	07 April 1989	Garut			Asli	538
20068	Ombi Romli bin H. Sambas	9113204	IX-III/07/606/IV/1989	07 April 1989	Garut			Asli	538
20069	Omdi	9115475	IX-III/07/836/IV/89	07 April 1989	Garut			Asli	581
20070	Omen bin Adi	9102478	IX-III/04/355/VI/1987	30 Juni 1987	Cianjur			Asli	357
20071	Omi	9102682	IX/III-09/1593/V/1987	19 Mei 1987	Ciamis			Asli	360
20072	Omi	9109871	III-05/106/PKRI/V/1989	18 Mei 1989	Cimahi				466
20073	Omi	9115442	IX/III-08/1511/V/1989	31 Mei 1989	Tasikmalaya			Asli	580
20074	Omi Hatomi	9102520	IX-III/06/347/I/1987	20 Januari 1987	Sumedang			Asli	357
20075	Omi, Ny	9115500	IX-III/21/464/V/1989	31 Mei 1989	Kodya Bandung			Asli	582
20076	Omidin bin Usa	9111892	IX-III/04/540/V/1989	30 Mei 1989	Cianjur			Asli	510
20077	Omih	9111902	IX-III/06/997/V/1989	25 Mei 1989	Sumedang			Asli	510
20078	Omih bin Dira	9102578	IX-III/07/373/I/1987	16 Januari 1987	Garut			Asli	358
20079	Omih, Ny	9115462	IX-III-06/1143/V/1989	25 Mei 1989	Sumedang			Fotokopi	581
20080	Omih, Ny.	9109891	IX-III-06/841/V/1989	25 Mei 1989	Sumedang				466
20081	Omim bin Tohir		2892/B/Kuv/10/09/59	01 September 1959	Cianjur			Fotokopi	5
20082	Omin	9115452	IX/III-08/1675/V/89	31 Mei 1989	Tasikmalaya			Asli	581
20083	Omin bin Amhari	9086033	IX/13/0189/III/1979	12 Maret 1979	Sukabumi			Asli	141
20084	Omin bin Emid	9086041	IX/13/0121/II/1979	22 Februari 1979	Sukabumi			Asli	141

NO. URUT	NAMA	NPV	NO. PENDAFTARAN	TANGGAL PENDAFTARAN	DAERAH PENDAFTARAN	SK GELAR KEHORMATAN	TANGGAL SK GELAR KEHORMATAN	KET.	NO. JILID
20085	Omin bin Rais	9086119	IX/17/0749/VII/1979	20 Juli 1979	Cianjur			Asli	142
20086	Omli	9102674	IX/III-09/1298/V/1987	19 Mei 1987	Ciamis			Asli	360
20087	Omni		2243/B/Kuv/10/08/59	05 Agustus 1959	Cianjur			Fotokopi	5
20088	Omo		P. 086/B/7/II/UL1967	21 Juli 1967				Fotokopi	21
20089	Omo		4679/B/16/IV1959	03 April 1959	Sumedang			Fotokopi	21
20090	Omo		3480/B/16/II/1959	23 Februari 1959	Sumedang			Fotokopi	21
20091	Omo	248222	687/B/Kuv/10/03/59	16 Maret 1959	Cianjur			Asli	70
20092	Omo	9086058	IX/14/0236/I/1979	10 Januari 1979	Sumedang			Asli	142
20093	Omo	9086062	IX/15/0097/XII/1978	09 Desember 1978	Tasikmalaya			Asli	142
20094	Omo	9086094	IX/17/0518/V/1979	28 Mei 1979	Cianjur			Asli	142
20095	Omo	9088389	IX/02/389/7/79	15 Juli 1979	Bandung			Asli	178
20096	Omo	9088395	IX/02/323/V/79	25 Mei 1979	Bandung			Asli	178
20097	Omo	9088399	IX/04/278/5/1980	22 Mei 1980	Garut			Asli	178
20098	Omo	9088412	IX/14/099/I/1979	04 Januari 1979	Sumedang			Asli	179
20099	Omo	9092327	IX/01/0857/II/1979	19 Februari 1979	Kodya Bandung			Asli	196
20100	Omo	9092566	IX/14/01489/I/1979	06 Januari 1979	Sumedang			Asli	199
20101	Omo	9094847	IX/02/881/8/1983	3 Agustus 1983	Bandung			Asli	221
20102	Omo	9096188	IX-III-06/137/X/1986	5 Oktober 1986	Sumedang			Asli	244
20103	Omo	9098763	IX/III-05/965/PKRI/VI/87	30 Juni 1987	Cimahi			Asli	307
20104	Omo	9098772	IX-III-06/144/X/1986	5 Oktober 1986	Sumedang			Asli	308
20105	Omo	9102483	IX-III/05/253/I/1987	14 Januari 1987	Cimahi			Asli	357
20106	Omo	9102501	IX-III/05/732/VI/1987	24 Juni 1987	Cimahi			Asli	357
20107	Omo	9102543	IX-III/06/1000/VI/1987	05 Juni 1987	Sumedang			Asli	358
20108	Omo	9102592	IX-III/07/776/III/1987	12 Maret 1987	Garut			Asli	358
20109	Omo	9102666	IX/III-09/1115/V/1987	19 Mei 1987	Ciamis			Asli	359
20110	Omo	9102677	IX/III-09/1429/V/1987	19 Mei 1987	Ciamis			Asli	360
20111	Omo	9102713	IX-III/21/229/VI/87	22 Juni 1987	Kodya Bandung			Asli	360
20112	Omo	9109878	IX-III-06/605/IV/1989	08 April 1989	Sumedang				466
20113	Omo	9109879	IX-III-06/610/IV/1989	08 April 1989	Sumedang				466
20114	Omo	9109884	IX-III-06/693/V/1989	04 Mei 1989	Sumedang				466
20115	Omo	9109907	IX/III-08/556/XII/1988	15 Desember 1988	Tasikmalaya			Asli	467

NO. URUT	NAMA	NPV	NO. PENDAFTARAN	TANGGAL PENDAFTARAN	DAERAH PENDAFTARAN	SK GELAR KEHORMATAN	TANGGAL SK GELAR KEHORMATAN	KET.	NO. JILID
20116	Omo	9111883	IX-III/04/434/V/1989	30 Mei 1989	Cianjur			Asli	510
20117	Omo	9113221	IX-III/21/416/V/1989	31 Mei 1989	Kodya Bandung			Asli	538
20118	Omo	9113228	IX/III-09/1220/V/1987	19 Mei 1987	Ciamis			Asli	538
20119	Omo	9113236	IX-III/21/392/V/1989	31 Mei 1989	Kodya Bandung			Asli	538
20120	Omo	9115436	IX/III-08/1347/V/1989	31 Mei 1989	Tasikmalaya			Asli	580
20121	Omo	9115490	IX/III-16/598/V/1989	15 Mei 1989	Majalengka			Asli	582
20122	Omo	9115494	IX-III/21/190/V/1989	31 Mei 1989	Kodya Bandung			Asli	582
20123	Omo	9115507	IX-III/21/553/V/89	31 Mei 1989	Kodya Bandung			Asli	582
20124	Omo	9113186	IX/III/06/1131/V/1989	25 Mei 1989	Sumedang			Asli	538
20125	Omo al H. Alimansyur	9096183	IX/III-17/80/III/1987	15 Maret 1987	Purwakarta			Asli	244
20126	Omo bin Ahria	9109903	IX-III/07/302/III/1989	31 Maret 1989	Garut				466
20127	Omo bin Almasin	9086004	IX/04/635/IV/1981	23 April 1981	Garut			Asli	141
20128	Omo bin Asik	9109863	IX/III-04/340/V/89	20 Mei 1989	Cianjur				466
20129	Omo bin Bahromi	9096199	IX-III/07/639/2/1987	3 Februari 1987	Garut			Asli	244
20130	Omo bin Embik	9098747	IX/III-05/424/PKRI/IV/87	25 April 1987	Cimahi			Asli	307
20131	Omo bin Jatma	9102536	IX-III/06/824/VI/1987	05 Juni 1987	Sumedang			Asli	357
20132	Omo bin Kiding	9086089	IX/17/0608/VI/1979	20 Juni 1979	Cianjur			Asli	142
20133	Omo bin Lomri	9102461	IX-III/04/086/IV/1987	25 April 1987	Cianjur			Asli	356
20134	Omo bin Madusni	9098736	IX-III/03/0131/X/1986	4 Oktober 1986	Sukabumi			Asli	307
20135	Omo bin Muhyi	9102538	IX-III/06/916/VI/1987	05 Juni 1987	Sumedang			Asli	357
20136	Omo bin Sarpian	9098768	IX/III-05/659/PKRI/VI/87	18 Juni 1987	Cimahi			Asli	308
20137	Omo bin Sukardi	9109898	IX-III/07/190/I/1989	24 Januari 1989	Garut				466
20138	Omo bin Sukarma	9109867	IX/III-04/453/V/89	30 Mei 1989	Cianjur				466
20139	Omo bin Sukarma	9115463	IX-III-06/1150/V/1989	25 Mei 1989	Sumedang			Fotokopi	581
20140	Omo bin Sukatma	9085991	IX/04/697/V/1981	07 Mei 1981	Garut			Asli	141
20141	Omo Holil	9093716	IX/14/122/V/1983	20 Mei 1983	Sumedang			Asli	207
20142	Omo Katma bin Madsakip	9086088	IX/17/0835/VII/1979	27 Juli 1979	Cianjur			Asli	142
20143	Omo Nata	9086112	IX/17/0584/VI/1979	08 Juni 1979	Cianjur			Asli	142
20144	Omo Sarna	9098760	IX/III-05/892/PKRI/VI/87	30 Juni 1987	Cimahi			Asli	307
20145	Omo Satma	9102516	IX-III/06/181/XI/1986	13 November 1986	Sumedang			Asli	357
20146	Omo Solihin	9096204	IX-III/07/772/3/1987	12 Maret 1987	Garut			Asli	244

NO. URUT	NAMA	NPV	NO. PENDAFTARAN	TANGGAL PENDAFTARAN	DAERAH PENDAFTARAN	SK GELAR KEHORMATAN	TANGGAL SK GELAR KEHORMATAN	KET.	NO. JILID
20147	Omo Suharta	9113184	IX-III/06/1076/V/1989	25 Mei 1989	Sumedang			Asli	538
20148	Omo Suryaman	9102571	IX-III/07/267/I/1987	02 Januari 1987	Garut			Asli	358
20149	Omo Tarma	9098774	IX-III-06/882/VI/1987	5 Juni 1987	Sumedang			Asli	308
20150	Omo Warma	9102522	IX-III/06/400/I/1989	05 Januari 1989	Sumedang			Asli	357
20151	Omo Wijaya	9096207	IX-III-11/31/I/1987	28 Januari 1987	Subang			Asli	244
20152	Omod	9092328	IX/04/144/III/1979	28 Maret 1979	Garut			Asli	196
20153	Omod	9098773	IX-III-06/449/II/1987	10 Februari 1987	Sumedang			Asli	308
20154	Omod	9098776	IX/III-09/1020/V/1987	19 Mei 1987	Ciamis			Asli	308
20155	Omod	9102524	IX-III/06/472/II/1987	10 Februari 1987	Sumedang			Asli	357
20156	Omod	9107274	IX-III/07/014/VII/1988	07 Juli 1988	Garut			Asli	418
20157	Omod	9107297	IX/III-08/632/II/1989	09 Februari 1989	Tasikmalaya			Asli	418
20158	Omod	9115464	IX-III-06/1252/V/1989	30 Mei 1989	Sumedang			Asli	581
20159	Omod Ahmad	9113230	IX-III/09/704/IX/1988	15 September 1988	Ciamis			Asli	538
20160	Omod Armad	9109883	IX-III-06/68/V/1989	04 Mei 1989	Sumedang				466
20161	Omod bin Idi	9096202	IX-III/07/702/3/1987	2 Maret 1987	Garut			Asli	244
20162	Omod bin Madsuhri	9107281	IX-III/07/103/X/1988	13 Oktober 1988	Garut			Asli	418
20163	Omod bin Raif	9102564	IX-III/07/204/XII/1986	03 Desember 1986	Garut			Asli	358
20164	Omod bin Sumanta	9102709	IX-III/21/174/VI/87	19 Juni 1987	Kodya Bandung			Asli	360
20165	Omod Kahmad	9109875	IX-III-06/505/III/1989	05 Maret 1989	Sumedang				466
20166	Omod Sukardi	9102511	IX-III/06/018/X/1986	05 Oktober 1986	Sumedang			Asli	357
20167	Omod Surya	9102671	IX/III-09/1235/V/1987	19 Mei 1987	Ciamis			Asli	360
20168	Omoh	250155	3180/B/19/IV/1959	30 April 1959	Ciamis			Asli	71
20169	Omoh	9102570	IX-III/07/389/XI/1986	20 November 1986	Garut			Asli	358
20170	Omoh	9102689	IX-III-11/169/VI/87	15 Juni 1987	Subang			Asli	360
20171	Omoh binti Alnapi	9102561	IX-III/07/120/XI/1986	27 November 1986	Garut			Asli	358
20172	Omoh, Ny	9113222	IX-III/06/1244/V/1989	30 Mei 1989	Sumedang			Asli	538
20173	Omoh, Ny.	9094852	IX/02/1979/12/1983	22 Desember 1983	Bandung			Asli	221
20174	Omon	9092338	IX/14/0284/IV/1981	06 April 1981	Sumedang			Asli	196
20175	Omon	9098755	IX/III-05/823/PKRI/VI/87	26 Juni 1987	Cimahi			Asli	307
20176	Omon	9098764	IX/III-05/975/PKRI/VI/87	30 Juni 1987	Cimahi			Asli	307
20177	Omon	9102485	IX-III/05/330/III/1987	31 Maret 1987	Cimahi			Asli	357

NO. URUT	NAMA	NPV	NO. PENDAFTARAN	TANGGAL PENDAFTARAN	DAERAH PENDAFTARAN	SK GELAR KEHORMATAN	TANGGAL SK GELAR KEHORMATAN	KET.	NO. JILID
20178	Omon	9102528	IX-III/06/573/III/1987	09 Maret 1987	Sumedang			Asli	357
20179	Omon	9102616	IX/III-08/402/VI/87	30 Juni 1987	Tasikmalaya			Asli	359
20180	Omon	9102619	IX/III-08/425/VI/1987	30 Juni 1987	Tasikmalaya			Asli	359
20181	Omon	9102626	IX/III-08/493/VI/87	30 Juni 1987	Tasikmalaya			Asli	359
20182	Omon	9107275	IX-III/07/032/VII/1988	20 Juli 1988	Garut			Asli	418
20183	Omon	9107301	IX/III-08/697/III/1989	14 Maret 1989	Tasikmalaya			Asli	418
20184	Omon	9107310	IX/III-09/371/IX/1988	15 September 1988	Ciamis			Asli	418
20185	Omon	9109914	IX/III-08/862/V/1989	10 Mei 1989	Tasikmalaya			Asli	467
20186	Omon	9109917	IX/III-08/959/V/1989	30 Mei 1989	Tasikmalaya			Asli	467
20187	Omon	9112053	IX/III-08/1168/V/1989	31 Mei 1989	Tasikmalaya			Fotokopi	515
20188	Omon	9113196	IX-III/06/1083/V/1989	25 Mei 1989	Sumedang			Asli	538
20189	Omon	9113227	IX-III/08/1168/V/1989	31 Mei 1989	Tasikmalaya			Asli	538
20190	Omon	9115509	IX-III/21/596/V/1989	31 Mei 1989	Kodya Bandung			Asli	582
20191	Omon	9115516	IX-III/21/035/V/1991	21 Mei 1991	Kodya Bandung			Asli	582
20192	Omon		2038/B/Kuv/10/07/59	09 Juli 1959	Cianjur			Fotokopi	11
20193	Omon al. Elan bin Kasan	9102454	IX-III/03/0577/VI/1987	26 Juni 1987	Sukabumi			Asli	356
20194	Omon Asman	9102662	IX/III-09/915/V/1987	19 Mei 1987	Ciamis			Asli	359
20195	Omon bin Dira	9088397	IX/04/348/II/1980	11 November 1980	Garut			Asli	178
20196	Omon bin Madtawi	9102710	IX-III/21/183/VI/87	22 Juni 1987	Kodya Bandung			Asli	360
20197	Omon bin Muryasik	9113191	IX-III/07/436/IV/1989	07 April 1989	Garut			Asli	538
20198	Omon bin Pajuni	9102493	IX-III/05/654/VI/1987	18 Juni 1987	Cimahi			Asli	357
20199	Omon bin Pe'i	9102602	IX-III/07/957/V/1987	14 Mei 1987	Garut			Asli	358
20200	Omon bin Rasinan	9098777	IX/III/10/73/I/1987	22 Januari 1987	Karawang			Asli	308
20201	Omon bin Uhur	9102555	IX-III/07/021/XI/1986	19 November 1986	Garut			Asli	358
20202	Omon Edis Emus	9115496	IX-III/21/220/V/1989	31 Mei 1989	Kodya Bandung			Asli	582
20203	Omon Rohman	9102648	IX/III-09/524/V/1987	19 Mei 1987	Ciamis			Asli	359
20204	Omon Rukman	9102612	IX/III-08/361/VI/1987	29 Juni 1987	Tasikmalaya			Asli	359
20205	Omon Rusman	160238	04801/B/20/V/59	13 Mei 1959	Kodya Bandung			Asli	55
20206	Omon Sudarmo	9102691	IX/III-13/94/12/1986	1 Desember 1986	Cirebon			Asli	360
20207	Omon Sukarman	9094864	IX/14/393/IX/83	14 September 1983	Sumedang			Asli	222
20208	Omon Suma	291949	3833/B/3/VI/1959	06 Juni 1959	Karawang			Asli	92

NO. URUT	NAMA	NPV	NO. PENDAFTARAN	TANGGAL PENDAFTARAN	DAERAH PENDAFTARAN	SK GELAR KEHORMATAN	TANGGAL SK GELAR KEHORMATAN	KET.	NO. JILID
20209	Omon Suparman	9096181	IX/III-05/48/PKRI/12/86	19 Desember 1986	Cimahi			Asli	244
20210	Omon Suparman	9098757	IX/III-05/835/PKRI/VI/87	26 Juni 1987	Cimahi			Asli	307
20211	Omon Usman	9115441	IX/III-08/1493/V/1989	31 Mei 1989	Tasikmalaya			Asli	580
20212	Omot	9093717	IX/14/215/VI/1983	23 Juni 1983	Sumedang			Asli	207
20213	Omoy	9111898	IX-III/06/679/IV/1987	15 April 1987	Sumedang			Asli	510
20214	Ona bin Midon	9086015	IX.06/080/III/1979	29 Maret 1979	Kerawang			Asli	141
20215	Onab S.	9102650	IX/III-09/549/V/1987	19 Mei 1987	Ciamis			Asli	359
20216	Onah	9093715	IX/14/422/X/1983	10 Oktober 1983	Sumedang			Asli	207
20217	Onah	9102534	IX-III/06/722/V/1987	04 Mei 1987	Sumedang			Asli	357
20218	Onah	9107267	IX-III-06/146/VIII/88	05 Agustus 1988	Sumedang			Asli	418
20219	Onah	9112790	IX-III/14/1298/V/1989	31 Mei 1989	Kuningan			Asli	531
20220	Onah	9115430	IX/III-07/1120/IV/1989	7 April 1989	Garut			Asli	580
20221	Onah bin Ahman	9113201	IX-III/07/717/IV/1989	07 April 1989	Garut			Asli	538
20222	Onah binti Cia, Nyi.	9096177	IX/III-04/265/VI/1987	27 Juni 1987	Cianjur			Asli	244
20223	Onah binti Lamhuri	9102594	IX-III/07/793/III/1987	16 Maret 1987	Garut			Asli	358
20224	Onah Juhanah, Ny.	9102630	IX/III-08/196/IX/1988	17 September 1988	Tasikmalaya			Asli	359
20225	Onah Rohanah, Ny.	9107302	IX/III-09/38/IX/1988	15 September 1988	Ciamis			Asli	418
20226	Onah, Ny	9115489	IX/III-16/580/V/1989	25 Mei 1989	Majalengka			Asli	582
20227	Onah, Ny.	9096175	IX-III/03/0307/II/1987	2 Februari 1987	Sukabumi			Asli	244
20228	Onah, Ny.	9102608	IX/III-08/267/VI/87	18 Juni 1987	Tasikmalaya			Asli	359
20229	Onah, Ny.	9102627	IX/III-08/509/VI/87	30 Juni 1987	Tasikmalaya			Asli	359
20230	Onah, Ny.	9102658	IX/III-09/846/V/1987	19 Mei 1987	Ciamis			Asli	359
20231	Onah, Ny.	9107303	IX/III-09/58/IX/1988	15 September 1988	Ciamis			Asli	418
20232	Onah, Ny.	9109908	IX/III-08/686/III/1989	08 Maret 1989	Tasikmalaya			Asli	467
20233	Onan	9102607	IX/III-08/124/III/87	16 Maret 1987	Tasikmalaya			Asli	359
20234	Onang	9086065	IX/15/142/XII/1978	09 Desember 1978	Tasikmalaya			Asli	142
20235	Onang	9092332	IX/12/0356/II/1980	08 Februari 1980	Subang			Asli	196
20236	Onang Sodikin	9102467	IX-III/04/162/V/1987	23 Mei 1987	Cianjur			Asli	356
20237	Ondang bin Asmad	9102427	IX-III/02/45/II/1987	26 Februari 1987	Bogor			Asli	356
20238	Onder binti Jala	9107313	IX/III/10/078/X/1988	11 Oktober 1988	Karawang			Asli	418
20239	Ondi		0700/B/19/II-UL/1967	22 April 1967				Fotokopi	21

NO. URUT	NAMA	NPV	NO. PENDAFTARAN	TANGGAL PENDAFTARAN	DAERAH PENDAFTARAN	SK GELAR KEHORMATAN	TANGGAL SK GELAR KEHORMATAN	KET.	NO. JILID
20240	Ondi	9094869	IX/III-05/296/PKRI/III/87	7 Maret 1987	Cimahi			Asli	222
20241	Ondi	9098750	IX/III-05/522/PKRI/V/87	25 Mei 1987	Cimahi			Asli	307
20242	Ondi	9102490	IX-III/05/608/VI/1987	09 Juni 1987	Cimahi			Asli	357
20243	Ondi	9102497	IX-III/05/702/VI/1987	22 Juni 1987	Cimahi			Asli	357
20244	Ondi	9109873	III-05/118/PKRI/V/1989	06 Mei 1989	Cimahi				466
20245	Ondi	9109920	IX/III-09/412/IX/1988	15 September 1988	Ciamis			Asli	467
20246	Ondi	9113195	IX-III/07/479/IV/1989	07 April 1989	Garut			Asli	538
20247	Ondi bin Arnasik	9102559	IX-III/07/067/XI/1986	19 November 1986	Garut			Asli	358
20248	Ondi bin Madrodji	9113193	IX-III/07/451/IV/1989	07 April 1989	Garut			Asli	538
20249	Ondi bin Muhdi	9096201	IX-III/07/663/2/1987	4 Februari 1987	Garut			Asli	244
20250	Ondi bin Suhendi	9096197	IX-III/07/509/1/1987	26 Januari 1987	Garut			Asli	244
20251	Ondi bin Umria	9096182	IX/III-05/88/PKRI/12/86	30 Desember 1986	Cimahi			Asli	244
20252	Ondi Wijaya	9115478	IX/III-09/884/IX/1988	15 September 1988	Ciamis			Asli	582
20253	Ondin	9113226	IX-III/08/1366/V/1989	31 Mei 1989	Tasikmalaya			Asli	538
20254	Ondo	261013	2307/B/3/IV/59	15 April 1959	Karawang			Asli	90
20255	Ondo	9093714	IX/02/1023/8/1983	27 Agustus 1983	Bandung			Asli	207
20256	Ondo	9115501	IX-III/21/494/V/1989	31 Mei 1989	Kodya Bandung			Asli	582
20257	Ondo bin Aris	9092333	IX.06/01/098/III/1979	29 Maret 1979	Karawang			Asli	196
20258	Ondo bin Madsuhi	9102572	IX-III/07/269/I/1987	02 Januari 1987	Garut			Asli	358
20259	Ondo Kartawinata	9096211	IX/III-16/591/VI/87	13 Juni 1987	Majalengka			Asli	244
20260	Ondoj bin Djarim	193759	1712/B/7/1/1959	02 Juli 1959	Jawa Barat			Asli	60
20261	Ondon	9102623	IX/III-08/455/VI/1987	30 Juni 1987	Tasikmalaya			Asli	359
20262	Ondon bin Mar'i	9109901	IX-III/07/282/III/1989	29 Maret 1989	Garut				466
20263	Oneh	166655	01095/B/5/IV/59	14 April 1959	Serang			Asli	57
20264	Oneh, Ny.	9102624	IX/III-08/459/VI/1987	30 Juni 1987	Tasikmalaya			Asli	359
20265	Onen	9115440	IX/III-08/1456/V/1989	31 Mei 1989	Tasikmalaya			Asli	580
20266	Oneng	9096208	IX/III-13/217/5/1987	14 Mei 1987	Cirebon			Asli	244
20267	Oneng bin Amsari		2478/B/Kuv/10/08/59	15 Agustus 1959	Cianjur			Fotokopi	5
20268	Oneng bin Dahuri	9102597	IX-III/07/877/IV/1987	20 April 1987	Garut			Asli	358
20269	Oneng bin Pai	9111886	IX-III/04/524/V/1989	30 Mei 1989	Cianjur			Asli	510
20270	Oneng bin Sukatma	9096194	IX-III/07/187/12/1986	2 Desember 1986	Garut			Asli	244

NO. URUT	NAMA	NPV	NO. PENDAFTARAN	TANGGAL PENDAFTARAN	DAERAH PENDAFTARAN	SK GELAR KEHORMATAN	TANGGAL SK GELAR KEHORMATAN	KET.	NO. JILID
20271	Oneng Tarsin	9102506	IX-III/05/948/VI/1987	30 Juni 1987	Cimahi			Asli	357
20272	Oneng, Ny.	9107323	IX-III/21/020/X/1988	08 Oktober 1988	Kodya Bandung			Asli	418
20273	Oner Rohmah	9086068	IX/16/0531/III/1981	25 Maret 1981	Ciamis			Asli	142
20274	Oner Umi	9086067	IX/16/0528/III/1981	25 Maret 1981	Ciamis			Asli	142
20275	Oni	9102604	IX/III-08/132/III/87	16 Maret 1987	Tasikmalaya			Asli	359
20276	Oni	9113223	IX-III/08/1286/V/1989	31 Mei 1989	Tasikmalaya			Asli	538
20277	Oni bin H. Padli		2951/B/Kuv/10/09/59	04 September 1959	Cianjur			Fotokopi	5
20278	Oni bin Mahmud	9086085	IX/17/0726/VII/1979	20 Juli 1979	Cianjur			Asli	142
20279	Oni bin Mansur	9109861	IX/III-04/329/V/89	10 Mei 1989	Cianjur				466
20280	Oni bin Marta		1555/B/8/III/59	21 Maret 1959	Bogor			Fotokopi	17
20281	Oni bin Saian	9086022	IX.06/458/IV/1980	14 April 1980	Kerawang			Asli	141
20282	Oni bin Warim	9086016	IX.06/454/III/1980	27 Maret 1980	Kerawang			Asli	141
20283	Oni Sardi	9107308	IX/III-09/332/IX/1988	15 September 1988	Ciamis			Asli	418
20284	Oni Saroni	9115487	IX/III-16/513/IV/1989	21 April 1989	Majalengka			Asli	582
20285	Oni Sudrajat	9086072	IX/16/0105/X/1978	101 Oktober 1978	Ciamis			Asli	142
20286	Onih	9102466	IX-III/04/130/V/1987	11 Mei 1987	Cianjur			Asli	356
20287	Onih bin Oing	115815	745/B/Kuv/10/03/59	18 Maret 1959	Cianjur			Asli	53
20288	Onih, Ny.	9102649	IX/III-09/530/V/1987	19 Mei 1987	Ciamis			Asli	359
20289	Onih, Ny.	9102699	IX/III-16/624/VI/87	13 Juni 1987	Majalengka			Asli	360
20290	Onih, Nyi.	9096178	IX/III-04/269/VI/1987	27 Juni 1987	Cianjur			Asli	244
20291	Oning	9109876	IX-III/06/561/IV/1989	08 April 1989	Sumedang				466
20292	Oning Dimyana	9102705	IX-III/21/055/II/87	2 Februari 1987	Kodya Bandung			Asli	360
20293	Onjo Supardjo	9102707	IX-III/21/081/II/1987	18 Februari 1987	Kodya Bandung			Asli	360
20294	Ono	8679	1710/B/17/III/59	20 Maret 1959	Garut			Asli	33
20295	Ono	255966	646/B/3/I/1959	13 Januari 1959	Karawang			Asli	83
20296	Ono	9086056	IX/14/0124/I/1979	05 Januari 1979	Sumedang			Asli	142
20297	Ono	9088415	IX/14/0028/I/1979	02 Januari 1979	Sumedang			Asli	179
20298	Ono	9094851	IX/02/1674/11/1983	5 Nopember 1983	Bandung			Asli	221
20299	Ono	9102499	IX-III/05/172/VI/1989	30 Mei 1989	Cimahi			Asli	357
20300	Ono	9102638	IX/III-09/51/V/1987	19 Mei 1987	Ciamis			Asli	359
20301	Ono	9107271	IX-III-06/358/I/89	05 Januari 1989	Sumedang			Asli	418

NO. URUT	NAMA	NPV	NO. PENDAFTARAN	TANGGAL PENDAFTARAN	DAERAH PENDAFTARAN	SK GELAR KEHORMATAN	TANGGAL SK GELAR KEHORMATAN	KET.	NO. JILID
20302	Ono	9107272	IX-III-06/384/I/89	05 Januari 1989	Sumedang			Asli	418
20303	Ono	9115450	IX/III-08/1634/V/89	31 Mei 1989	Tasikmalaya			Asli	581
20304	Ono bin Basir	9102459	IX-III/04/051/IV/1987	20 April 1987	Cianjur			Asli	356
20305	Ono bin Mulyadi	9088396	IX/02/326/V/79	25 Mei 1979	Bandung			Asli	178
20306	Ono Garnadi	9112061	IX/III-09/805/IX/1988	15 September 1988	Ciamis			Asli	515
20307	Ono Kusmana	9102654	IX/III-09/699/V/1987	19 Mei 1987	Ciamis			Asli	359
20308	Ono Sukarna	9092335	IX/14/0358/1V/1981	06 April 1981	Sumedang			Asli	196
20309	Ono Supriatna	9102637	IX/III-09/27/V/1987	19 Mei 1987	Ciamis			Asli	359
20310	Onob bin Udik	9102519	IX-III/06/329/I/1987	20 Januari 1987	Sumedang			Asli	357
20311	Onod	9102489	IX-III/05/576/VI/1987	03 Juni 1987	Cimahi			Asli	357
20312	Onoh	9115445	IX/III-08/1555/V/1989	31 Mei 1989	Tasikmalaya			Asli	581
20313	Onoh, Ny.	9085744	IX/04/339/II/1980	15 Februari 1980	Garut			Asli	138
20314	Onok	9102533	IX-III/06/690/IV/1987	15 April 1987	Sumedang			Asli	357
20315	Onok Sumiati	9107325	IX-III/21/065/III/89	14 Maret 1989	Kodya Bandung			Asli	418
20316	Onon	9102518	IX-III/06/239/XII/1986	15 Desember 1986	Sumedang			Asli	357
20317	Onon	9102609	IX/III-08/274/VI/87	18 Juni 1987	Tasikmalaya			Asli	359
20318	Onon	9109918	IX/III-08/1011/V/1989	31 Mei 1989	Tasikmalaya			Asli	467
20319	Onon bin Ahdi	9096196	IX-III/07/491/1/1987	24 Januari 1987	Garut			Asli	244
20320	Onon bin Kahir	9113210	IX-III/07/888/IV/1989	07 April 1989	Garut			Asli	538
20321	Onon Suparman	84399	114/B/18/XI/1958	11 Nopember 1958	Tasikmalaya			Asli	48
20322	Onong	98072	293/B/12/XI/58	04 Nopember 1958	Kuningan			Asli	50
20323	Onong	9102548	IX-III/06/196/IX/1988	04 September 1988	Sumedang			Asli	358
20324	Onong	9113197	IX-III/07/658/IV/1989	07 April 1989	Garut			Asli	538
20325	Onong bin Endung	9102491	IX-III/05/649/VI/1987	18 Juni 1987	Cimahi			Asli	357
20326	Onong bin Sidik	78512	2175/B/9/III/1959	13 Maret 1959	Sukabumi			Asli	47
20327	Onong Kusnadi,Drs	9083554	IX/01/0457/III/1979	20 Maret 1979	Kodya Bandung			Asli	105
20328	Onos	9088416	IX/14/0155/I/1979	08 Januari 1979	Sumedang			Asli	179
20329	Ontok	61289	2443/B/3/IV/1959	16 April 1959	Karawang			Asli	41
20330	Onyo binti Endi	9102568	IX-III/07/258/XII/1986	22 Desember 1986	Garut			Asli	358
20331	Onyon Sujono	9115497	IX-III/21/244/V/1989	31 Mei 1989	Kodya Bandung			Asli	582
20332	Oo	9086007	IX/04/194/III/1979	30 Maret 1979	Garut			Asli	141

NO. URUT	NAMA	NPV	NO. PENDAFTARAN	TANGGAL PENDAFTARAN	DAERAH PENDAFTARAN	SK GELAR KEHORMATAN	TANGGAL SK GELAR KEHORMATAN	KET.	NO. JILID
20333	Oo	9107277	IX-III/07/042/VII/1988	30 Juli 1988	Garut			Asli	418
20334	Oo bin H. Mansur	9086055	IX/13/0348/IX/1979	28 September 1979	Sukabumi			Asli	141
20335	Oo Tahri	9113188	IX-III-06/1139/V/1989	25 Mei 1989	Sumedang			Asli	538
20336	Oo. Adiria	9102546	IX-III/06/036/VI/1988	15 Juni 1988	Sumedang			Asli	358
20337	Oo. Burhanudin	9096210	IX/III-16/463/IV/87	08 April 1987	Majalengka			Asli	244
20338	Oo. Masturo bin Udin	9109851	IX-III/03/178/IV/1989	11 April 1989	Sukabumi				466
20339	Oo. Rosadi bin Maad	9109848	IX-III/03/0129/III/1989	04 Maret 1989	Sukabumi				466
20340	Oob	9109890	IX-III-06/833/V/1989	20 Mei 1989	Sumedang				466
20341	Oob bin Ide	9111882	IX-III/04/430/V/1989	30 Mei 1989	Cianjur			Asli	510
20342	Ood	9096187	IX-III-06/136/X/1986	5 Oktober 1986	Sumedang			Asli	244
20343	Ood	9109838	IX-III/01/12/V/1989	23 Mei 1989	Kodya Bogor			Asli	465
20344	Ood	9113225	IX-III/08/1318/V/1989	31 Mei 1989	Tasikmalaya			Asli	538
20345	Ooh Kariah	9102698	IX/III-16/588/VI/87	13 Juni 1987	Majalengka			Asli	360
20346	Ooh Wasi'ah binti Sarbini	9085777	IX.06/634/XII/1980	16 Desember 1980	Kerawang			Asli	138
20347	Oom	9102450	IX-III/03/0516/VI/1987	01 Juni 1987	Sukabumi			Asli	356
20348	Oom	9102472	IX-III/04/273/VI/1987	27 Juni 1987	Cianjur			Asli	356
20349	Oom	9102526	IX-III/06/528/III/1987	09 Maret 1987	Sumedang			Asli	357
20350	Oom	9109840	IX-III/02/94/III/1989	28 Maret 1989	Bogor				466
20351	Oom Komariah	9109859	IX-III/03/0290/V/1989	29 Mei 1989	Sukabumi				466
20352	Oom Samani		0168/B/19/II.UL/1967	21 Februari 1967				Fotokopi	21
20353	Oon	9092758	IX/01/409/12/83	02 Desember 1983	Kotamadya Bandung			Asli	203
20354	Oon	9098771	IX-III-06/048/X/1986	5 Oktober 1986	Sumedang			Asli	308
20355	Oon	9107288	IX/III-08/334/X/88	13 Oktober 1988	Tasikmalaya			Asli	418
20356	Oon	9107309	IX/III-09/342/III/1988	15 September 1988	Ciamis			Asli	418
20357	Oon	9109841	IX-III/02/95/III/1989	28 Maret 1989	Bogor				466
20358	Oon	9109911	IX/III-08/797/IV/1989	27 April 1989	Tasikmalaya			Asli	467
20359	Oon	9112058	IX/III-08/1221/V/1989	31 Mei 1989	Tasikmalaya			Fotokopi	515
20360	O'on	9088390	IX/02/382/7/79	08 Juli 1979	Bandung			Asli	178
20361	Oon bin Adiasan	9102589	IX-III/07/695/II/1987	07 Februari 1987	Garut			Asli	358
20362	Oon bin H. Halimi	9092329	IX/04/152/III/1979	28 Maret 1979	Garut			Asli	196
20363	Oon bin Otong	9109897	IX-III/07/189/I/1989	23 Januari 1989	Garut				466

NO. URUT	NAMA	NPV	NO. PENDAFTARAN	TANGGAL PENDAFTARAN	DAERAH PENDAFTARAN	SK GELAR KEHORMATAN	TANGGAL SK GELAR KEHORMATAN	KET.	NO. JILID
20364	Oon bin Sadi	248212	1826/B/Kuv/10/06/59	17 Juni 1959	Cianjur			Asli	70
20365	Oon bin Said	9102584	IX-III/07/544/I/1987	26 Januari 1987	Garut			Asli	358
20366	Oon bin Samri	9102565	IX-III/07/212/XII/1986	03 Desember 1986	Garut			Asli	358
20367	Oon bin Sukardi	48422	1094/B/9/I/1959	15 Januari 1959	Sukabumi			Asli	37
20368	Oon bin Warta	9086090	IX/17/0528/V/1979	28 Mei 1979	Cianjur			Asli	142
20369	Oon Mis'an	9112048	IX/III-08/864/VI/1989	10 Juni 1989	Tasikmalaya			Fotokopi	515
20370	O'on Soma	9088407	IX/13/0526/IV/79	06 April 1979	Sukabumi			Asli	179
20371	Oong	73933	1074/B/9/I/1959	13 Januari 1959	Sukabumi			Asli	45
20372	Oong	9086082	IX/16/0077/VII/1978	11 Juli 1978	Ciamis			Asli	142
20373	Oong	9102668	IX/III-09/1151/V/1987	19 Mei 1987	Ciamis			Asli	359
20374	Oong	9107316	IX/III/14/0150/III/1989	30 Maret 1989	Kuningan			Asli	418
20375	Oong Amhari	9102697	IX/III-16/466/IV/87	14 April 1987	Majalengka			Asli	360
20376	Oong Amhari	9115488	IX/III-16/530/IV/1989	29 April 1989	Majalengka			Asli	582
20377	Oong bin Jakub	48447	1676/B/9/II/1959	23 Februari 1959	Sukabumi			Asli	37
20378	Oong Hedrawan	9098761	IX/III-05/902/PKRI/VI/87	30 Juni 1987	Cimahi			Asli	307
20379	Oong Mahpud	9115448	IX/III-08/1616/V/89	31 Mei 1989	Tasikmalaya			Asli	581
20380	Oong Sukarya	9102469	IX-III/04/182/VI/1987	08 Juni 1987	Cianjur			Asli	356
20381	Oong Tar'an	9112049	IX/III-08/964/V/1989	30 Mei 1989	Tasikmalaya			Fotokopi	515
20382	Oop	9102547	IX-III/06/054/VII/1988	10 Juli 1988	Sumedang			Asli	358
20383	O'ot	9092336	IX/13/0194/III/1979	13 Maret 1979	Sukabumi			Asli	196
20384	O'ot bt H. Hanapi	9085841	IX/13/0456/III/1979	30 Maret 1979	Sukabumi			Asli	139
20385	Opa	115812	754/B/Kuv/10/03/59	18 Maret 1959	Cianjur			Asli	53
20386	Opa	9102464	IX-III/04/004/IV/1987	30 April 1987	Cianjur			Asli	356
20387	Opa bin Acum	9102479	IX-III/04/023/IX/1988	23 September 1988	Cianjur			Asli	357
20388	Opa bin Antani	9094866	IX/17/088/VIII/83	1 Agustus 1983	Cianjur			Asli	222
20389	Opa bin Wiranta	9086107	IX/17/0643/VII/1979	05 Juli 1979	Cianjur			Asli	142
20390	Opa Mustopa	9102560	IX-III/07/076/XI/1986	19 November 1986	Garut			Asli	358
20391	Opa Sopandi	9085992	IX/04/003/X/1977	04 Oktober 1977	Garut			Asli	141
20392	Opan bin Sahiya	9102453	IX-III/03/0569/VI/1987	26 Juni 1987	Sukabumi			Asli	356
20393	Opang	9102436	IX-III/03/0060/IX/1986	17 September 1986	Sukabumi			Asli	356
20394	Opang bin Muki	9113175	IX-III/03/0340/V/1989	31 Mei 1989	Sukabumi			Asli	537

NO. URUT	NAMA	NPV	NO. PENDAFTARAN	TANGGAL PENDAFTARAN	DAERAH PENDAFTARAN	SK GELAR KEHORMATAN	TANGGAL SK GELAR KEHORMATAN	KET.	NO. JILID
20395	Ope	9102695	IX/III-16/334/I/1987	10 Januari 1987	Majalengka			Asli	360
20396	Ope bin Karta	9094848	IX/02/957/8/1983	17 Agustus 1983	Bandung			Asli	221
20397	Opeh bin Umar	9111889	IX-III/04/532/V/1989	30 Mei 1989	Cianjur			Asli	510
20398	Opi bin Saca	9109926	IX/III/10/216/VI/1989	16 Juni 1989	Karawang			Asli	467
20399	Opik	9109885	IX-III-06/733/V/1989	20 Mei 1989	Sumedang				466
20400	Opik bin Jumhali	9111896	IX-III/04/594/V/1989	30 Mei 1989	Cianjur			Asli	510
20401	Opik bin Sapiun	9086025	IX.06/402/II/1980	05 Februari 1980	Kerawang			Asli	141
20402	Oping		2981/B/3/IV/1959	30 April 1959	Karawang			Fotokopi	1
20403	Oping bin Andung	9102471	IX-III/04/244/VI/1987	25 Juni 1987	Cianjur			Asli	356
20404	Oping bin Ebo	9111894	IX-III/04/568/V/1989	30 Mei 1989	Cianjur			Asli	510
20405	Oping bin Madi	9086115	IX/17/0420/V/1979	24 Mei 1979	Cianjur			Asli	142
20406	Oping bin Wira	9102470	IX-III/05/005/VIII/1988	12 Agustus 1988	Cimahi			Asli	356
20407	Oping Hanafiah	9102840	IX/III-04/248/VI/1987	27 Juni 1987	Cianjur			Asli	362
20408	Opo	253283	270/B/17/XII/1958	01 Desember 1958	Garut			Asli	73
20409	Opo	9098762	IX/III-05/963/PKRI/VI/87	30 Juni 1987	Cimahi			Asli	307
20410	Opo al. Popo bin Hamali	9102583	IX-III/07/498/I/1987	24 Januari 1987	Garut			Asli	358
20411	Opo Atmawiria	223992	44/6/X-58	16 Oktober 1958	Pandegelang			Asli	61
20412	Opo bin Dasam	9087813	IX.06/391/I/1980	20 Januari 1980	Karawang			Asli	168
20413	Opo Mustapa	9109862	IX/III-04/330/V/89	10 Mei 1989	Cianjur				466
20414	Opo Mustopa	9102575	IX-III/07/307/I/1987	05 Januari 1987	Garut			Asli	358
20415	Opo Mustopa	9112057	IX/III-08/1214/V/1989	31 Mei 1989	Tasikmalaya			Fotokopi	515
20416	Opoh	9102632	IX/III-08/214/IX/1988	22 September 1988	Tasikmalaya			Asli	359
20417	Opoh binti Enin	9111895	IX-III/04/582/V/1989	30 Mei 1989	Cianjur			Asli	510
20418	Opon Sopandi	9098739	IX-III/03/0219/XI/1986	13 Nopember 1986	Sukabumi			Asli	221
20419	Opon Sopandi bin Haji Ma'sum	9094860	IX/13/0044/V/83	18 Mei 1983	Sukabumi			Asli	221
20420	Opong	9109919	IX/III-08/1024/V/1989	31 Mei 1989	Tasikmalaya			Asli	467
20421	Opoy	9107284	IX/III/08/19/VI/1988	05 Juli 1988	Tasikmalaya			Asli	418
20422	Opoy Kasman	9115438	IX/III-08/1387/V/1989	31 Mei 1989	Tasikmalaya			Fotokopi	580
20423	Organ Targana	9085993	IX/04/004/X/1977	04 Oktober 1977	Garut			Asli	141
20424	Ori	9115484	IX/III/16/355/V/1989	20 Mei 1989	Majalengka			Asli	582
20425	Oro bin Sukarta	9092331	IX.06/421/III/1980	01 Maret 1980	Karawang			Asli	196

NO. URUT	NAMA	NPV	NO. PENDAFTARAN	TANGGAL PENDAFTARAN	DAERAH PENDAFTARAN	SK GELAR KEHORMATAN	TANGGAL SK GELAR KEHORMATAN	KET.	NO. JILID
20426	Osa	9115477	IX/III-09/1227/V/1987	19 Mei 1987	Ciamis			Asli	582
20427	Oseh	9109842	IX-III/02/105/V/1989	18 Mei 1989	Bogor				466
20428	Osid	9115499	IX-III/21/411/V/1989	31 Mei 1989	Kodya Bandung			Asli	582
20429	Osih bin Ajum	48415	0482/B/2/I/59	22 Januari 1959	Bekasi			Asli	36
20430	Osih Kosasih bin H. Sanusi	9086081	IX/16/0151/I/1979	02 Januari 1979	Ciamis			Asli	142
20431	Osim	9113207	IX-III/07/800/IV/1989	07 April 1989	Garut			Asli	538
20432	Osim bin Mahian	9086019	IX.06/650/XII/1980	29 Agustus 1979	Kerawang			Asli	141
20433	Osin	9102577	IX-III/07/372/II/1987	02 Februari 1987	Garut			Asli	358
20434	Osin bin Soto	9115425	IX/III-07/1040/IV/1989	7 April 1989	Garut			Asli	580
20435	Osin bin Sukatma	9102590	IX-III/07/739/III/1987	04 Maret 1987	Garut			Asli	358
20436	Oso	9102521	IX-III/06/368/I/1987	20 Januari 1987	Sumedang			Asli	357
20437	Oso	9102537	IX-III/06/857/VI/1987	05 Juni 1987	Sumedang			Asli	357
20438	Ota Debrata	9109925	IX/III/10/199/IV/1989	11 April 1989	Karawang			Asli	467
20439	Otan	9102593	IX-III/07/784/III/1987	14 Maret 1987	Garut			Asli	358
20440	Otang	9089007	X/02/013/IV/1979	05 April 1979	Bandung			Asli	191
20441	Otang	9102611	IX/III-08/356/VI/87	29 Juni 1987	Tasikmalaya			Asli	359
20442	Otang	9107318	IX/III-17/024/XI/1988	15 November 1988	Purwakarta			Asli	418
20443	Otang	9109921	IX/III-09/468/IX/1988	15 September 1988	Ciamis			Asli	467
20444	Otang	9113179	IX-III/03/0399/V/1989	31 Mei 1989	Sukabumi			Asli	537
20445	Otang bin Amat	9102684	IX/III/10/92/I/1987	28 Januari 1987	Karawang			Asli	360
20446	Otas, Ny.	9115424	IX/III-07/1035/V/1989	7 April 1989	Garut			Asli	580
20447	Oteng bin Bp. Anah	9109854	IX-III/03/0202/V/1989	18 Mei 1989	Sukabumi				466
20448	Oteng bin Odih	9086109	IX/17/0354/V/1979	15 Mei 1979	Cianjur			Asli	142
20449	Oti binti Otang	9115480	IX/III/10/320/V/1989	30 Mei 1989	Karawang			Asli	582
20450	Otib bin Alsum	9096179	IX/III-04/276/VI/1987	27 Juni 1987	Cianjur			Asli	244
20451	Otib Jayadireja bin Misran	9086013	IX.06/725/XII/1980	19 Desember 1980	Kerawang			Asli	141
20452	Otih bin Onih	73893	3037/B/3/V/1959	02 Mei 1959	Karawang			Asli	44
20453	Otih Djuwariah	9114769	IX-III/21/653/V/1989	31 Mei 1989	Kodya Bandung			Asli	566
20454	Otik, Ny.	9085723	IX/04/412/XII/1980	27 Desember 1980	Garut			Asli	137
20455	Otim Supardi	9102675	IX/III-09/1350/V/1987	19 Mei 1987	Ciamis			Asli	360
20456	Otin bin Sueb	9088411	IX/13/0471/IV/79	03 April 1979	Sukabumi			Asli	179

NO. URUT	NAMA	NPV	NO. PENDAFTARAN	TANGGAL PENDAFTARAN	DAERAH PENDAFTARAN	SK GELAR KEHORMATAN	TANGGAL SK GELAR KEHORMATAN	KET.	NO. JILID
20457	Oting	193715	2309/B/3/IV/1959	15 April 1959	Jawa Barat			Asli	59
20458	Oting	9086040	IX/13/0392/III/1979	29 Maret 1979	Sukabumi			Asli	141
20459	Oting	9088401	IX/04/0252/I/1980	15 Januari 1980	Garut			Asli	178
20460	Oting	9102449	IX-III/03/0507/VI/1987	01 Juni 1987	Sukabumi			Asli	356
20461	Oting	9102525	IX-III/06/485/II/1987	10 Februari 1987	Sumedang			Asli	357
20462	Oting (Sukardi)	256044	2055/B/9/III/1959	05 Maret 1959	Sukabumi			Asli	85
20463	Oting bin Nalpan	9102688	IX-III-11/156/VI/87	8 Juni 1987	Subang			Asli	360
20464	Oting bin Utja		4221/B/9/IV/1959	24 April 1959	Sukabumi			Fotokopi	4
20465	Oting binti Sulama	9113209	IX-III/07/830/IV/1989	07 April 1989	Garut			Asli	538
20466	Oting Diding	9102429	IX-III/02/136/IV/1987	25 April 1987	Bogor			Asli	356
20467	Oting Sahanah binti Sanukri	9109112	IX-III/07/367/IV/1989	04 April 1989	Garut			Asli	448
20468	Otja Sopandi	9089009	X/02/028/IV/1979	06 April 1979	Bandung			Asli	191
20469	Otji bin Atjon	9102455	IX-III/04/024/I/1987	05 Januari 1987	Cianjur			Asli	356
20470	Otjid		1120/B/3/II/1959	18 Februari 1959	Karawang			Fotokopi	1
20471	Otjih	9086035	IX/13/0074/X/1978	18 Oktober 1978	Sukabumi			Asli	141
20472	Otjih al Pa Itjin	256053	2389/B/9/III/1959	16 Maret 1959	Sukabumi			Asli	85
20473	Otjim	9088408	IX/13/0647/XII/79	05 Desember 1979	Sukabumi			Asli	179
20474	Otjim bin Surdi		922/B/6/II/59	02 Februari 1959	Pandegelang			Fotokopi	11
20475	Otjim Sarwandi		/B/Kuv/10/07/59	05 Juli 1959	Cianjur			Fotokopi	5
20476	Otjo	9102603	IX-III/07/112/II/1987	28 Februari 1987	Garut			Asli	358
20477	Otjo bin Onong	73845	2342/B/3/IV/1959	15 April 1959	Karawang			Asli	43
20478	Otjoh	253893	531/B/8/II/1959	07 Februari 1959	Bogor			Asli	80
20479	Oto	9102591	IX-III/07/774/III/1987	12 Maret 1987	Garut			Asli	358
20480	Oto	9115439	IX/III-08/1432/V/1989	31 Mei 1989	Tasikmalaya			Asli	580
20481	Oto	9115486	IX/III-16/452/III/89	18 Februari 1989	Majalengka			Asli	582
20482	Oto bin Abas	9102556	IX-III/07/029/XI/1986	19 November 1986	Garut			Asli	358
20483	Oto Sastramihardja	9086103	IX/17/0743/VII/1979	20 Juli 1979	Cianjur			Asli	142
20484	Oto Sastramihardja	9086104	IX/17/0116/VII/1979	20 Juli 1979	Cianjur			Asli	142
20485	Otoh	9102610	IX/III-08/288/VI/87	22 Juni 1987	Tasikmalaya			Asli	359
20486	Otoh bin Bohim	9086108	IX/17/0636/VI/1979	30 Juni 1979	Cianjur			Asli	142
20487	Otoh bin Enjang	9113178	IX-III/03/0397/V/1989	31 Mei 1989	Sukabumi			Asli	537

NO. URUT	NAMA	NPV	NO. PENDAFTARAN	TANGGAL PENDAFTARAN	DAERAH PENDAFTARAN	SK GELAR KEHORMATAN	TANGGAL SK GELAR KEHORMATAN	KET.	NO. JILID
20488	Otoh Somantri	9086051	IX/13/0875/XII/1980	20 Desember 1980	Sukabumi			Asli	141
20489	Otok Ismail	9085996	IX/04/605/XII/1980	27 Desember 1980	Garut			Asli	141
20490	Otom	9098751	IX/III-05/526/PKRI/V/87	25 Mei 1987	Cimahi			Asli	307
20491	Otom	9112044	IX-III-06/246/X/1988	5 Oktober 1988	Sumedang			Fotokopi	515
20492	Otong		2123/B/Kuv/10/07/59	21 Juli 1959	Cianjur			Fotokopi	5
20493	Otong	224002	0799/B/2/III/59	05 Maret 1959	Bekasi			Asli	61
20494	Otong	9088388	IX/2/033/I/1979	13 Januari 1979	Bandung			Asli	178
20495	Otong	9107265	IX-III-06/029/VI/88	15 Juni 1988	Sumedang			Asli	418
20496	Otong	9107306	IX/III-08/154/IX/1988	07 September 1988	Tasikmalaya			Asli	418
20497	Otong	9112059	IX/III-08/1231/V/1989	31 Mei 1989	Tasikmalaya			Fotokopi	515
20498	Otong al Paute	8683	01171/B/2/IV/59	15 April 1959	Bekasi			Asli	33
20499	Otong b. Ha. Abdullah	48404	847/B/Kuv/10/03/59	20 Maret 1959	Cianjur			Asli	36
20500	Otong bin Barta	9109900	IX-III/07/216/II/1989	24 Februari 1989	Garut				466
20501	Otong bin Idi	9102580	IX-III/07/413/I/1987	14 Januari 1987	Garut			Asli	358
20502	Otong bin Iyo	9102563	IX-III/07/152/XI/1986	27 November 1986	Garut			Asli	358
20503	Otong bin Jarim	9107311	IX/III/10/008/VI/1988	20 Juni 1988	Karawang			Asli	418
20504	Otong bin Marga	256078	1126/B/7/XII/1958	23 Desember 1958	Lebak			Asli	86
20505	Otong bin Nurin	9092330	IX.06/170/III/1979	01 Maret 1979	Karawang			Asli	196
20506	Otong bin Sahman	9107321	IX/III-17/058/XII/1988	15 Desember 1988	Purwakarta			Asli	418
20507	Otong bin Silan	9094856	IX/03/383/XI/83	20 Nopember 1983	Bogor			Asli	221
20508	Otong bin Suhanda	9088398	IX/04/387/II/1980	30 November 1980	Garut			Asli	178
20509	Otong bin Suhanda	9102581	IX-III/07/423/I/1987	16 Januari 1987	Garut			Asli	358
20510	Otong bin Udas		313/B/Kuv/10/01/59	16 Januari 1959	Cianjur			Fotokopi	5
20511	Otong bin Unggi	9107299	IX/III-08/659/II/1989	17 Februari 1989	Tasikmalaya			Asli	418
20512	Otong bin Wilastra	9113213	IX-III/07/913/IV/1989	07 April 1989	Garut			Asli	538
20513	Otong Hamzah	9102704	IX-III/21/028/I/87	19 Januari 1987	Kodya Bandung			Asli	360
20514	Otong Kasman	9092564	IX/06/242/III/79	31 Maret 1979	Kerawang			Asli	199
20515	Otong Solihin	9113218	IX/III-08/807/IV/1989	27 April 1989	Tasikmalaya			Fotokopi	538
20516	Otong Suparman	9102636	IX/III-09/26/V/1987	19 Mei 1987	Ciamis			Asli	359
20517	Otong Taromi	9102679	IX/III-09/1486/V/1987	19 Mei 1987	Ciamis			Asli	360
20518	Otong Toha bin Sahata	9102430	IX-III/02/138/IV/1987	25 April 1987	Bogor			Asli	356

NO. URUT	NAMA	NPV	NO. PENDAFTARAN	TANGGAL PENDAFTARAN	DAERAH PENDAFTARAN	SK GELAR KEHORMATAN	TANGGAL SK GELAR KEHORMATAN	KET.	NO. JILID
20519	Otoy	9102498	IX-III/05/706/VI/1987	23 Juni 1987	Cimahi			Asli	357
20520	Otoy bin Atma	9102640	IX/III-09/261/V/1987	19 Mei 1987	Ciamis			Asli	359
20521	Otto Suriakusumah, R.	9086202	IX/01/0950/IV/1980	12 April 1980	Kodya Bandung			Asli	143
20522	Owi	9109869	IX/III/04/463/V/89	30 Mei 1989	Cianjur				466
20523	Owi Sukanda bin Mas Mardi	256007	1238/B/9/III/1959	12 Maret 1959	Sukabumi			Asli	84
20524	Owik bin Suhama	9111877	IX-III/02/171/V/1989	31 Mei 1989	Bogor			Asli	510
20525	Owinahrowi bin Sobari	9088402	IX-06/389/I/1980	15 Januari 1980	Karawang			Asli	179
20526	Oya	9102629	IX/III-08/905/V/89	29 Mei 1989	Tasikmalaya			Asli	359
20527	Oya	9113219	IX/III-08/905/VI/1989	29 Juni 1989	Tasikmalaya			Fotokopi	538
20528	Oyad	9096172	IX-III/03/0226/XI/1986	17 Nopember 1986	Sukabumi			Asli	243
20529	Oyah binti Adnan	9107314	IX/III/10/079/X/1988	11 Oktober 1988	Karawang			Asli	418
20530	Oyat bin Madhari	9102475	IX-III/04/304/VI/1987	29 Juni 1987	Cianjur			Asli	357
20531	Oye	9115505	IX-III/21/523/V/1989	31 Mei 1989	Kodya Bandung			Asli	582
20532	Oyeh bin Asip	9109924	IX/III/10/185/IV/1989	03 April 1989	Karawang			Asli	467
20533	Oyeh bin Asnara	9086024	IX.06/448/III/1980	27 Maret 1980	Kerawang			Asli	141
20534	Oyeh bin Mukri	9109845	IX-III/03/0017/X/1988	24 Oktober 1988	Sukabumi				466
20535	Oyen	9102513	IX-III/06/090/X/1986	05 Oktober 1986	Sumedang			Asli	357
20536	Oyen	9112039	IX-III/03/0342/V/1989	31 Mei 1989	Sukabumi			Fotokopi	515
20537	Oyen	9113176	IX-III/03/0342/V/1989	31 Mei 1989	Sukabumi			Asli	537
20538	Oyib	9094871	IX/III-05/485/PKRI/V/87	12 Mei 1987	Cimahi			Asli	222
20539	Oyib	9102504	IX-III/05/784/VI/1987	20 Juni 1987	Cimahi			Asli	357
20540	Oyib	9102673	IX/III-09/1239/V/1987	19 Mei 1987	Ciamis			Asli	360
20541	Oyib	9109864	IX/III-04/367/V/89	26 Mei 1989	Cianjur				466
20542	Oyib	9113229	IX-III/09/594/IX/1988	15 September 1988	Ciamis			Asli	538
20543	Oyib	9115485	IX/III-16/364/VI/1989	23 Juni 1989	Majalengka			Asli	582
20544	Oyib	9115493	IX-III/21/186/V/1989	31 Mei 1989	Kodya Bandung			Asli	582
20545	Oyib bin Jiin	9086028	IX.06/817/V/1981	16 Mei 1981	Kerawang			Asli	141
20546	Oyib bin Madkasan	9098745	IX/III-05/220/PKRI/I/87	13 Januari 1987	Cimahi			Asli	307
20547	Oyib bin Sai	9102441	IX-III/03/252/XI/1986	22 November 1986	Sukabumi			Asli	356
20548	Oyib bin Unar	9092334	IX/12/0323/II/1980	08 Februari 1980	Subang			Asli	196
20549	Oyib Hidayat	9096216	IX-III/21/008/XII/86	30 Desember 1986	Kodya Bandung			Asli	244

NO. URUT	NAMA	NPV	NO. PENDAFTARAN	TANGGAL PENDAFTARAN	DAERAH PENDAFTARAN	SK GELAR KEHORMATAN	TANGGAL SK GELAR KEHORMATAN	KET.	NO. JILID
20550	Oying bin Jaha	9102686	IX/III/10/203/VI/1987	6 Juni 1987	Karawang			Asli	360
20551	Oyo	9086002	IX/04/571/XII/1980	27 Desember 1980	Garut			Asli	141
20552	Oyo	9086003	IX/04/522/XII/1980	27 Desember 1980	Garut			Asli	141
20553	Oyo	9086006	IX/04/588/XII/1980	27 Desember 1980	Garut			Asli	141
20554	Oyo	9086066	IX/16/0544/IV/1981	07 April 1981	Ciamis			Asli	142
20555	Oyo	9092339	IX/14/0335/IV/1981	06 April 1981	Sumedang			Asli	196
20556	Oyo	9092760	IX/01/110/6/83	20 Juni 1983	Kotamadya Bandung			Asli	203
20557	Oyo	9098759	IX/III-05/872/PKRI/VI/87	30 Juni 1987	Cimahi			Asli	307
20558	Oyo	9102484	IX-III/05/278/I/1987	15 Januari 1987	Cimahi			Asli	357
20559	Oyo	9102496	IX-III/05/701/VI/1987	22 Juni 1987	Cimahi			Asli	357
20560	Oyo	9102527	IX-III/06/544/III/1987	09 Maret 1987	Sumedang			Asli	357
20561	Oyo	9102530	IX-III/06/626/IV/1987	15 April 1987	Sumedang			Asli	357
20562	Oyo	9102531	IX-III/06/668/IV/1987	15 April 1987	Sumedang			Asli	357
20563	Oyo	9102599	IX-III/07/882/IV/1987	20 April 1987	Garut			Asli	358
20564	Oyo	9102622	IX/III-08/455/VI/1987	30 Juni 1987	Tasikmalaya			Asli	359
20565	Oyo	9102664	IX/III-09/995/V/1987	19 Mei 1987	Ciamis			Asli	359
20566	Oyo	9112051	IX/III-08/1113/V/1989	31 Mei 1989	Tasikmalaya			Asli	515
20567	Oyo	9112054	IX/III-08/1169/V/1989	31 Mei 1989	Tasikmalaya			Fotokopi	515
20568	Oyo	9112056	IX/III-08/1206/V/1989	31 Mei 1989	Tasikmalaya			Fotokopi	515
20569	Oyo	9113174	IX-III/02/286/V/1989	31 Mei 1989	Bogor			Asli	537
20570	Oyo	9113187	IX/III/06/1133/V/1989	25 Mei 1989	Sumedang			Asli	538
20571	Oyo	9115431	IX/III-08/1500/V/1989	31 Mei 1989	Tasikmalaya			Fotokopi	580
20572	Oyo	9115444	IX/III-08/1544/V/1989	31 Mei 1989	Tasikmalaya			Asli	581
20573	Oyo	9115513	IX-III/21/005/I/1991	16 Januari 1991	Kodya Bandung			Asli	582
20574	Oyo Asmaya	9086059	IX/14/0191/I/1979	10 Januari 1979	Sumedang			Asli	142
20575	Oyo bin Ain Asik	9109905	IX-III/07/325/IV/1989	01 April 1989	Garut			Asli	467
20576	Oyo bin Arbai	9086086	IX/17/0185/III/1979	05 Maret 1979	Cianjur			Asli	142
20577	Oyo bin Enob	9115492	IX/III-17/187/V/1989	24 Mei 1989	Purwakarta			Asli	582
20578	Oyo bin Munasan	9102595	IX-III/07/800/III/1987	19 Maret 1987	Garut			Asli	358
20579	Oyo bin Saro'i	9113206	IX-III/07/643/IV/1989	07 April 1989	Garut			Asli	538
20580	Oyo bin Suhadna	9088406	IX/12/0159/8/1980	01 Agustus 1980	Subang			Asli	179

NO. URUT	NAMA	NPV	NO. PENDAFTARAN	TANGGAL PENDAFTARAN	DAERAH PENDAFTARAN	SK GELAR KEHORMATAN	TANGGAL SK GELAR KEHORMATAN	KET.	NO. JILID
20581	Oyo bin Sunatja	9102574	IX-III/07/295/I/1987	05 Januari 1987	Garut			Asli	358
20582	Oyo bin Tanudi	9115470	IX-III/07/499/IV/89	07 April 1989	Garut			Asli	581
20583	Oyo bin Udju	9102500	IX-III/05/727/VI/1987	24 Juni 1987	Cimahi			Asli	357
20584	Oyo Dahya	9109874	IX-III-06/411/II/1989	07 Februari 1989	Sumedang				466
20585	Oyo Daryo bin Sasmitawijaya	9107300	IX/III-08/691/III/1989	14 Maret 1989	Tasikmalaya			Asli	418
20586	Oyo Kartawisastra	9102715	IX-III/01/20/VI/87	24 Juni 1987	Kodya Bandung			Asli	360
20587	Oyo Marun	9115446	IX/III-08/1558/V/1989	31 Mei 1989	Tasikmalaya			Asli	581
20588	Oyo Mihardja	9113235	IX-III/21/359/V/1989	31 Mei 1989	Kodya Bandung			Asli	538
20589	Oyo Mulyono	9115471	IX-III/07/505/IV/1989	07 April 1989	Garut			Asli	581
20590	Oyo Natawidjaya	9111901	IX-III/06/980/VI/1989	25 Mei 1989	Sumedang			Asli	510
20591	Oyo Rohayat	9109892	IX-III-06/917/V/1989	25 Mei 1989	Sumedang				466
20592	Oyo Sarnawi	9102573	IX-III/07/274/I/1987	02 Januari 1987	Garut			Asli	358
20593	Oyo Sastrawiria	9102681	IX/III-09/1561/V/1987	19 Mei 1987	Ciamis			Asli	360
20594	Oyo Subita bin Saicem	9086010	IX.06/633/XII/1980	16 Desember 1980	Kerawang			Asli	141
20595	Oyo Sudahya	9107270	IX-III-06/302/XII/88	01 Desember 1988	Sumedang			Asli	418
20596	Oyo Sudarman	9102523	IX-III/06/412/II/1987	10 Februari 1987	Sumedang			Asli	357
20597	Oyo Suharya	9088413	IX/14/0048/I/1979	02 Januari 1979	Sumedang			Asli	179
20598	Oyo Sukarya bin Alhasik	9102494	IX-III/05/672/VI/1987	19 Juni 1987	Cimahi			Asli	357
20599	Oyo Sunaryo	9107276	IX-III/07/037/VII/1988	25 Juli 1988	Garut			Asli	418
20600	Oyo Sunaryo	9109930	IX/III/14/0301/V/1989	26 Mei 1989	Kuningan			Asli	467
20601	Oyo Sunaryo bin Darma	9113203	IX-III/07/572/IV/1989	07 April 1989	Garut			Asli	538
20602	Oyo Suparjo	99-9092763	IX/15/09/VI/1983	27 Juni 1983	Tasikmalaya			Asli	204
20603	Oyo Suryana	9096189	IX-III-06/246/XII/1986	15 Desember 1986	Sumedang			Asli	244
20604	Oyo Tarya	9111155	IX/III/14/0580/V/1989	31 Mei 1989	Kuningan			Asli	491
20605	Oyo Taryo	9102633	IX/III-08/232/IX/1988	23 September 1988	Tasikmalaya			Asli	359
20606	Oyo Taryo	9107286	IX/III-08/57/VIII/1988	09 Agustus 1988	Tasikmalaya			Asli	418
20607	Oyo Wahya	9102615	IX/III-08/398/VI/1987	30 Juni 1987	Tasikmalaya			Asli	359
20608	Oyo Warya	9102541	IX-III/06/991/VI/1987	05 Juni 1987	Sumedang			Asli	358
20609	Oyo Waryo	9115454	IX/III-08/1691/V/89	31 Mei 1989	Tasikmalaya			Asli	581
20610	Oyo Wijaya	9094844	IX/01/313/XI/1983	29 Nopember 1983	Bandung			Asli	221
20611	Oyo Witaya	9115467	IX-III-06/1405/V/1989	30 Mei 1989	Sumedang			Asli	581

NO. URUT	NAMA	NPV	NO. PENDAFTARAN	TANGGAL PENDAFTARAN	DAERAH PENDAFTARAN	SK GELAR KEHORMATAN	TANGGAL SK GELAR KEHORMATAN	KET.	NO. JILID
20612	Oyo Yahya	9113224	IX-III/08/1287/V/1989	31 Mei 1989	Tasikmalaya			Asli	538
20613	Oyo Yahya bin Hamami	9096190	IX-III/07/010/11/1986	19 Nopember 1986	Garut			Asli	244
20614	Oyod Sunarya	9098749	IX/III-05/513/PKRI/V/87	20 Mei 1987	Cimahi			Asli	307
20615	Oyoh	9102544	IX-III/06/1013/VI/1987	05 Juni 1987	Sumedang			Asli	358
20616	Oyoh	9115456	IX/III-08/1793/V/1989	31 Mei 1989	Tasikmalaya			Asli	581
20617	Oyoh binti Eod	9098767	IX/III-05/266/PKRI/I/87	14 Januari 1987	Cimahi			Asli	308
20618	Oyoh Rohaya	9102444	IX-III/03/0415/V/1987	14 Mei 1987	Sukabumi			Asli	356
20619	Oyoh, Ny.	9096206	IX/III-08/89/II/87	10 Februari 1987	Tasikmalaya			Asli	244
20620	Oyok	9102507	IX-III/05/1025/VI/1987	30 Juni 1987	Cimahi			Asli	357
20621	Oyok bin Wira	9102600	IX-III/07/904/IV/1987	27 April 1987	Garut			Asli	358
20622	Oyom	9115432	IX/III-08/1398/V/1989	31 Mei 1989	Tasikmalaya			Fotokopi	580
20623	Oyom	9115474	IX-III/07/884/IV/1989	07 April 1989	Garut			Asli	581
20624	Oyom bin Purasuhandi	9094863	IX/14/096/V/1983	18 Mei 1983	Sumedang			Fotokopi	222
20625	Oyom bin Winata	9088417	IX/15/126/XII/78	09 Desember 1978	Tasikmalaya			Asli	179
20626	Oyom Maryamah	9102693	IX/III/14/0806/VI/87	26 Juni 1987	Kuningan			Asli	360
20627	Oyon	9086078	IX/16/0253/X/1979	16 Oktober 1979	Ciamis			Asli	142
20628	Oyon	9089008	X/02/036/VII/1979	15 Juli 1979	Bandung			Asli	191
20629	Oyon	9096180	IX/III-05/09/PKRI/12/1986	11 Desember 1986	Cimahi			Asli	244
20630	Oyon	9102621	IX/III-08/453/VI/1987	30 Juni 1987	Tasikmalaya			Asli	359
20631	Oyon	9102655	IX/III-09/759/V/1987	19 Mei 1987	Ciamis			Asli	359
20632	Oyon	9107287	IX/III-08/32/X/1988	12 Oktober 1988	Tasikmalaya			Asli	418
20633	Oyon	9107293	IX/III-08/496/XI/1988	21 November 1988	Tasikmalaya			Asli	418
20634	Oyon	9109889	IX-III-06/832/V/1989	20 Mei 1989	Sumedang				466
20635	Oyon bin H. Hambali	9092341	IX/17/0829/VII/1979	27 Juli 1979	Cianjur			Asli	196
20636	Oyon bin H. Tohir	9109846	IX-III/03/0054/I/1989	04 Januari 1989	Sukabumi				466
20637	Oyon Hidayat	9088381	IX/15/131/XII/1978	09 Desember 1978	Tasikmalaya			Asli	178
20638	Oyon Komar	9113199	IX-III/07/671/IV/1989	07 April 1989	Garut			Asli	538
20639	Oyon Sarya	9102492	IX-III/05/651/VI/1987	18 Juni 1987	Cimahi			Asli	357
20640	Oyon Sukarya	9115482	IX/III/14/1114/V/1989	31 Mei 1989	Kuningan			Asli	582
20641	Oyon Tahyan	9113215	IX-III/07/988/IV/1989	07 April 1989	Garut			Asli	538
20642	Oyong	9088404	IX-10/0312/IX/1978	04 September 1978	Pandeglang			Asli	179

NO. URUT	NAMA	NPV	NO. PENDAFTARAN	TANGGAL PENDAFTARAN	DAERAH PENDAFTARAN	SK GELAR KEHORMATAN	TANGGAL SK GELAR KEHORMATAN	KET.	NO. JILID
20643	Oyot bin Sukinta	9107280	IX-III/07/097/X/1988	06 Oktober 1988	Garut			Asli	418
20644	Oyo-Uho	9102672	IX/III-09/1238/V/1987	19 Mei 1987	Ciamis			Asli	360
20645	Ozal bin Idi	9109844	IX-III/03/0123/X/1986	02 Oktober 1986	Sukabumi				466
20646	P. Achmad Djoni	9109935	IX-III/02/91/III/1989	16 Maret 1989	Bogor			Asli	467
20647	P. Dradjat	58712	932/B/3/II/59	04 Februari 1959	Karawang			Asli	39
20648	P. Gandasasmita	193724	921/B/9/I/1959	07 Januari 1959	Jawa Barat			Asli	59
20649	P. Moch. Tayib S.	9102825	IX-III/02/331/VI/1987	24 Juni 1987	Bogor			Asli	362
20650	P. Sarkawi bin Sakiram		1106/B/7/XII/58	23 Desember 1958	Lebak			Fotokopi	12
20651	P. Suparman	9115534	IX-III/21/025/III/1991	14 Maret 1991	Kodya Bandung			Asli	583
20652	P. Supit	256001	01321/B/2/IV/1959	21 April 1959	Bekasi			Asli	84
20653	Pa omi	9092347	IX/12/0108/III/1979	22 Maret 1979	Subang			Asli	196
20654	Pa Udi bin Liong	48388	268/B/Kuv/10/01/59	12 Januari 1959	Cianjur			Asli	36
20655	Pa' Utom	48449	1098/B/9/I/1959	15 Januari 1959	Sukabumi			Asli	37
20656	Pa. Hanam/Tolok	193682	840/B/8/II/59	23 Februari 1959	Jawa Barat			Asli	59
20657	Pa. Udin bin Iwing	78482	1217/B/9/I/1959	17 Januari 1959	Sukabumi			Asli	46
20658	Pa'at	9109938	IX-III/03/0272/V/1989	29 Mei 1989	Sukabumi			Asli	467
20659	Pad'I bin Andris	9096221	IX/III-04/279/VI/1987	27 Juni 1987	Cianjur			Asli	244
20660	Padil		2653/B/6/VI/59	13 Juni 1959	Pandegelang			Fotokopi	15
20661	Padil	9101184	IX/III-16/512/V/87	18 Mei 1987	Majalengka			Asli	339
20662	Padil	9102749	IX-III/07/375/12/86	1 Desember 1986	Garut			Asli	361
20663	Padil	9102798	IX/III-16/125/X/1986	20 Oktober 1986	Majalengka			Asli	361
20664	Padil	9112063	IX/III-08/01131/V/1989	31 Mei 1989	Tasikmalaya			Asli	515
20665	Padil	9114763	IX-III/21/558/V/89	31 Mei 1989	Kodya Bandung			Asli	566
20666	Padil Nurhasan		1161/B/6/II/59	10 Februari 1959	Pandegelang			Fotokopi	11
20667	Padin bin Muryasim	9102756	IX-III/07/059/VIII/1988	16 Agustus 1988	Garut			Asli	361
20668	Pading		1998/B/Kuv/10/07/59	03 Juli 1959	Cianjur			Fotokopi	11
20669	Padli		507/B/18/XII/1958	06 Desember 1958	Tasikmalaya			Fotokopi	21
20670	Padli	9096231	IX/III/14/0495/III/87	30 Maret 1987	Kuningan			Asli	244
20671	Padli	9096233	IX/III-16/540/VI/87	2 Juni 1987	Majalengka			Asli	244
20672	Padli	9102760	IX/III-08/498/VI/1987	30 Juni 1987	Tasikmalaya			Asli	361
20673	Padli	9107332	IX/III-04/169/I/1989	23 Januari 1989	Cianjur			Asli	419

NO. URUT	NAMA	NPV	NO. PENDAFTARAN	TANGGAL PENDAFTARAN	DAERAH PENDAFTARAN	SK GELAR KEHORMATAN	TANGGAL SK GELAR KEHORMATAN	KET.	NO. JILID
20674	Padli bin Alwani		1135/B/Kuv/10/04/59	02 April 1959	Cianjur			Fotokopi	9
20675	Padli bin Basari	9109937	IX-III/03/0271/V/1989	29 Mei 1989	Sukabumi			Asli	467
20676	Padli bin Kahri	9096224	IX-III/07/619/II/1987	2 Februari 1987	Garut			Asli	244
20677	Padli bin Sayuti	9102739	IX/III-05/1009/PKRI/VI/87	30 Juni 1987	Cimahi			Asli	361
20678	Padli bin Sayuti	9113242	IX-III/07/679/IV/1989	07 April 1989	Garut			Asli	538
20679	Padli bin Totong	9112760	IX-III/04/731/V/1989	30 Mei 1989	Cianjur			Asli	531
20680	Padli, H.	9102755	IX-III/07/880/4/1987	20 April 1987	Garut			Asli	361
20681	Padludin	9102758	IX/III-08/215/V/87	5 Mei 1987	Tasikmalaya			Asli	361
20682	Padma		1713/B/Kuv/10/06/59	13 Juni 1959	Cianjur			Fotokopi	9
20683	Padma		1856/B/6/IV/59	08 April 1959	Pandegelang			Fotokopi	10
20684	Padma	9094876	IX/14/309/I/87	29 Januari 1987	Kuningan			Asli	222
20685	Padma	9102746	IX-III-06/888/VI/1987	5 Juni 1987	Sumedang			Asli	361
20686	Padma	9102766	IX/III-09/223/V/1987	19 Mei 1987	Ciamis			Asli	361
20687	Padma	9102770	IX/III-09/517/V/1987	19 Mei 1987	Ciamis			Asli	361
20688	Padma	9102771	IX/III-09/654/V/1987	19 Mei 1987	Ciamis			Asli	361
20689	Padma	9109952	IX/III-08/600/I/1989	20 Januari 1989	Tasikmalaya			Asli	467
20690	Padma	9112065	IX/III-16/451/II/1989	30 Mei 1989	Majalengka			Asli	515
20691	Padma	9115527	IX/III-16/451/II/1989	26 Februari 1989	Majalengka			Asli	583
20692	Padma bin Sarman	9102802	IX/III-18/046/X/1986	1 Oktober 1986	Pandeglang			Asli	362
20693	Padmawaria	9107354	IX/III/14/0043/IX/1988	14 September 1988	Kuningan			Asli	419
20694	Padmi	9112798	IX-III/08/1701/II/1989	14 Februari 1989	Tasikmalaya			Asli	532
20695	Padmi	-	IX/III-08/03/II/1991	15 Februari 1991	Tasikmalaya			Fotokopi	532
20696	Padna	224021	5756/B/15/II/59	27 Februari 1959	Kabupaten Bandung			Asli	61
20697	Padna Sasamita bin Jaih	9102722	IX-III/03/0415/V/1987	14 Mei 1987	Sukabumi			Asli	360
20698	Padni bin Djumah	98105	1234/B/9/I/1959	24 Januari 1959	Sukabumi			Asli	50
20699	Pado bin Kabib	9107352	IX/III-13/37/IX/1988	07 September 1988	Cirebon			Asli	419
20700	Pado bin Kahib	9102791	IX-III/13/37/IX/1988	7 September 1988	Cirebon			Fotokopi	361
20701	Pagih	9107342	IX/III-08/625/II/1989	07 Februari 1989	Tasikmalaya			Asli	419
20702	Pahid	9107351	IX/III/10/031/VIII/1988	01 Agustus 1988	Karawang			Asli	419
20703	Pahroji bin Hanawi	9086194	IX/17/0606/VI/1979	20 Juni 1979	Cianjur			Asli	143
20704	Pahru	9096232	IX/III-16/132/XI/86	4 Nopember 1986	Majalengka			Asli	244

NO. URUT	NAMA	NPV	NO. PENDAFTARAN	TANGGAL PENDAFTARAN	DAERAH PENDAFTARAN	SK GELAR KEHORMATAN	TANGGAL SK GELAR KEHORMATAN	KET.	NO. JILID
20705	Pahru	9098787	IX/III-16/671/VII/1987	11 Juli 1987	Majalengka			Asli	308
20706	Pahru bin Husen	253899	1065/B/8/III/1959	06 Maret 1959	Bogor			Asli	80
20707	Pahrudin	9096220	IX/III-04/238/VI/1987	25 Juni 1987	Cianjur			Fotokopi	244
20708	Pahrudin	9098782	IX/III-09/126/V/1987	19 Mei 1987	Ciamis			Asli	308
20709	Pahrudin	9102779	IX/III-09/1506/V/1987	19 Mei 1987	Ciamis			Asli	361
20710	Pahrudin	9107327	IX-III/02/45/XII/1988	14 Desember 1988	Bogor			Asli	418
20711	Pahrudin	9107343	IX/III-09/96/IX/1988	15 September 1988	Tasikmalaya			Asli	419
20712	Pahrudin	9109943	III-05/191/PKRI/V/1989	30 Mei 1989	Cianjur			Asli	467
20713	Pahrudin	9109951	IX/III-08/652/II/1989	11 Februari 1989	Tasikmalaya			Asli	467
20714	Pahrudin bin Mahpud	9102720	IX-III/03/0326/III/1987	14 Maret 1987	Sukabumi			Asli	360
20715	Pahrurodji	9094874	IX/03/292/XI/1983	9 Nopember 1983	Bogor			Asli	222
20716	Pai		0120/B/8/II-UL/1967	28 Juli 1967	Bogor			Fotokopi	21
20717	Pa'i	9102743	IX-III-06/380/I/1987	20 Januari 1987	Sumedang			Asli	361
20718	Pa'i bin Sahir	9107326	IX-III/02/36/XII/1988	14 Desember 1988	Bogor			Asli	418
20719	Pa'i Sasmita	9102723	IX-III/07/005/11/1986	19 November 1986	Garut			Asli	360
20720	Pai Sujana	9107331	IX/III-04/155/XII/1988	25 Desember 1988	Cianjur			Asli	419
20721	Paiji	9109954	IX/III-08/924/V/1989	29 Mei 1989	Tasikmalaya			Asli	467
20722	Paiman	88320	7452/B/15/V/59	02 Mei 1959	Bandung			Asli	49
20723	Paiman	9092346	IX.06/488/VII/1980	17 Juli 1980	Karawang			Asli	196
20724	Paino	9102781	IX/III-09/1563/V/1987	19 Mei 1987	Ciamis			Asli	361
20725	Paja bin Santeng	256195	1878/B/6/IV/59	07 April 1959	Pandegelang			Asli	88
20726	Pajri bin Adi	9088422	IX/02/471/10/79	21 Oktober 1979	Bandung			Asli	180
20727	Pajumi	253920	353/B/8/I/1959	20 Januari 1959	Bogor			Asli	80
20728	Pakar bin Kambuh		1048/B/7/XII/1958	19 Desember 1958	Lebak			Fotokopi	20
20729	Pakel		1268/B/7/XII/58	26 Desember 1958	Lebak			Fotokopi	3
20730	Pakih		1757/B/8/III/59	28 Maret 1959	Bogor			Fotokopi	17
20731	Pakih	250209	1066/B/3/II/1959	12 Februari 1959	Karawang			Asli	71
20732	Pakih	9102732	IX/III-05/287/PKRI/III/87	4 Maret 1987	Cimahi			Asli	360
20733	Pakih	9102748	IX-III/07/065/11/1986	19 November 1986	Garut			Asli	361
20734	Pakih	9102759	X/III-08/349/VI/87	27 Juni 1987	Tasikmalaya			Asli	361
20735	Pakih	9102763	IX/III-08/294/X/1988	8 Oktober 1988	Tasikmalaya			Asli	361

NO. URUT	NAMA	NPV	NO. PENDAFTARAN	TANGGAL PENDAFTARAN	DAERAH PENDAFTARAN	SK GELAR KEHORMATAN	TANGGAL SK GELAR KEHORMATAN	KET.	NO. JILID
20736	Pakih	9115523	IX/III-08/1461/V/1989	31 Mei 1989	Tasikmalaya			Asli	583
20737	Pakih Apandi	9115520	IX-III/07/498/IV/1989	07 April 1989	Garut			Asli	583
20738	Pakih bin Suhaemi	9102750	IX-III/07/376/I/1987	15 Januari 1987	Garut			Asli	361
20739	Pakih bin Tarlim	9102789	IX-III-11/180/VI/1987	15 Juni 1987	Subang			Asli	361
20740	Pakih Yuhana	9115529	IX-III/21/161/V/1989	31 Mei 1989	Kodya Bandung			Asli	583
20741	Pakih, H.	9102803	IX-III/21/074/II/1987	16 Februari 1987	Kodya Bandung			Asli	362
20742	Pakih, Haji	9113246	IX-III/21/356/V/1989	31 Mei 1989	Kodya Bandung			Asli	538
20743	Palil Moch. Arief	250125	38/B/12/X/1958	18 Oktober 1958	Kuningan			Asli	71
20744	Palin	9115533	IX-III/21/562/V/89	31 Mei 1989	Kodya Bandung			Asli	583
20745	Palwa Candrawinata	9107345	IX/III-09/191/IX/1988	15 September 1988	Ciamis			Asli	419
20746	Pama bin Unem	9107333	IX/III-04/268/IV/1989	20 April 1989	Cianjur			Asli	419
20747	Pan Gaduh	70304	3580/O/4/VII/1959	13 Juli 1959	Badung			Asli	42
20748	Pan Reneng	70306	3570/O/4/VII/1959	13 Juli 1959	Badung			Asli	42
20749	Pandi		2384/B/8/IV/1959	15 April 1959	Bogor			Fotokopi	21
20750	Pandi	253529	1730/B/3/IV/1959	11 April 1959	Karawang			Asli	77
20751	Pandi	253627	1053/B/Kuv/10/03/59	25 Maret 1959	Cianjur				78
20752	Pandi	9088428	IX/01/0480/3/79	20 Maret 1979	Bandung			Asli	180
20753	Pandi	9092344	IX/04/717/V/1981	07 Mei 1981	Garut			Asli	196
20754	Pandi	9096225	IX-III/07/711/3/1987	2 Maret 1987	Garut			Asli	244
20755	Pandi	9102719	IX-III/03/0162/X/1986	15 Oktober 1986	Sukabumi			Asli	360
20756	Pandi	9102726	IX/III-04/115/V/1987	4 Mei 1987	Cianjur			Asli	360
20757	Pandi	9102753	IX-III/07/578/I/1987	29 Januari 1987	Garut			Asli	361
20758	Pandi	9102757	IX/III-08/114/I/87	28 Februari 1987	Tasikmalaya			Asli	361
20759	Pandi	9102786	IX-III/10/225/VI/1987	11 Juni 1987	Karawang			Asli	361
20760	Pandi	9107337	IX-III-06/229/X/1988	05 Oktober 1988	Sumedang			Asli	419
20761	Pandi	9107338	IX-III-06/292/XI/88	02 November 1988	Sumedang			Asli	419
20762	Pandi	9109940	IX/III-04/449/V/89	30 Mei 1989	Cianjur			Asli	467
20763	Pandi	9109949	IX-III-06/913/V/1989	25 Mei 1989	Sumedang			Asli	467
20764	Pandi bin Achmad	9086198	IX/17/0362/V/1979	15 Mei 1979	Cianjur			Asli	143
20765	Pandi bin Ahib	9102717	IX-III/02/88/II/1987	26 Februari 1987	Bogor			Asli	360
20766	Pandi bin Aman	224018	5420/B/15/II/59	19 Februari 1959	Kabupaten Bandung			Asli	61

NO. URUT	NAMA	NPV	NO. PENDAFTARAN	TANGGAL PENDAFTARAN	DAERAH PENDAFTARAN	SK GELAR KEHORMATAN	TANGGAL SK GELAR KEHORMATAN	KET.	NO. JILID
20767	Pandi bin Jumadi	9102730	IX/III-04/247/VI/1987	25 Juni 1987	Cianjur			Asli	360
20768	Pandi bin Madris	193716	2237/B/3/IV/1959	15 April 1959	Jawa Barat			Asli	59
20769	Pandi bin Marnasan	9092345	IX/04/162/III/1979	29 Maret 1979	Garut			Asli	196
20770	Pandi bin Salam	9109956	IX/III/10/153/III/1989	06 Maret 1989	Karawang			Asli	467
20771	Pandi Mardiana bin Bahrudin	9109950	IX-III/07/372/IV/1989	04 April 1989	Garut			Asli	467
20772	Pandi Supandi	9112062	IX/III-08/03/IX/1986	24 September 1986	Tasikmalaya			Fotokopi	515
20773	Pandi. II	9107365	IX/III-17/110/V/1989	15 Mei 1989	Purwakarta			Asli	419
20774	Pandil		673/B/6/I/59	15 Januari 1959	Pandegelang			Fotokopi	10
20775	Pandu bin H. Abdurahman	256185	0726/B/2/II/1959	20 Februari 1959	Bekasi			Asli	88
20776	Pangepul H. Parapat	9088419	IX/01/0799/3/1979	24 Maret 1979	Bandung			Asli	179
20777	Panggih Juhandi	9102765	IX/III-09/210/V/1987	19 Mei 1987	Ciamis			Asli	361
20778	Panhur	9084244	IX/02/521/II/1979	16 Februari 1979	Bandung			Asli	115
20779	Panhur bin Madmuhdi	9102751	IX-III/07/352/I/1987	10 Januari 1987	Garut			Asli	361
20780	Pani		815/B/8/II/59	20 Februari 1959	Bogor			Fotokopi	17
20781	Panji	9102734	IX/III-05/488/PKRI/IV/87	30 April 1987	Cimahi			Asli	361
20782	Pantjong	248038	254/B/6/XII/1958	06 Desember 1958	Pandegelang			Asli	68
20783	Pantoro	9088427	IX/18/0216/3/1979	29 Maret 1979	Cirebon			Asli	180
20784	Panu bin Juni	9102718	IX-III/02/402/VI/1987	24 Juni 1987	Bogor			Asli	360
20785	Papang Sopandi	9096218	IX/III-03/029/VIII/1986	6 Agustus 1986	Sukabumi			Asli	244
20786	Paradja	248193	1899/B/12/III/1959	12 Maret 1959	Kuningan			Asli	69
20787	Paraja	9115537	IX/III/14/0854/V/1989	31 Mei 1989	Kuningan			Asli	583
20788	Paraja	9115542	IX/III/14/1261/V/1989	31 Mei 1989	Kuningan			Asli	583
20789	Paraja bin Cakra	9086187	IX/18/0791/VI/1980	23 Juni 1980	Cirebon			Asli	143
20790	Pardi		2871/B.12/VI/59	13 Juni 1959				Fotokopi	21
20791	Pardi	9086193	IX/17/0544/V/1979	24 Mei 1979	Cianjur			Asli	143
20792	Pardi	9096230	IX/III/14/0459/III/87	22 Maret 1987	Kuningan			Asli	244
20793	Pardi	9102773	IX/III-09/802/V/1987	19 Mei 1987	Ciamis			Asli	361
20794	Pardi	9102775	IX/III-09/873/V/1987	19 Mei 1987	Ciamis			Asli	361
20795	Pardi	9102777	IX/III-09/1061/V/1987	19 Mei 1987	Ciamis			Asli	361
20796	Pardi bin Mustari	9102736	IX/III-05/853/PKRI/VI/87	26 Juni 1987	Cimahi			Asli	361
20797	Pardi bin Samhari	9107364	IX/III-17/02/XI/1988	15 November 1988	Purwakarta			Asli	419

NO. URUT	NAMA	NPV	NO. PENDAFTARAN	TANGGAL PENDAFTARAN	DAERAH PENDAFTARAN	SK GELAR KEHORMATAN	TANGGAL SK GELAR KEHORMATAN	KET.	NO. JILID
20798	Pardi bin Tasdjid	9096226	IX/III/10/22/X/1986	29 Oktober 1986	Karawang			Asli	244
20799	Pardi Maja	9102729	IX/III-04/242/VI/1987	25 Juni 1987	Cianjur			Asli	360
20800	Pardi. S	9115532	IX/III-21/519/V/89	31 Mei 1989	Kodya Bandung			Asli	583
20801	Pardja	160228	03417/B/20/III/1959	26 Maret 1959	Kodya Bandung			Asli	55
20802	Pardjo		178/B/19/XI/1958	03 Nopember 1958				Fotokopi	21
20803	Pardjo	9107349	IX/III-09/290/IX/1988	15 September 1988	Ciamis			Asli	419
20804	Parhan	9109077	IX-III/04/315/V/1989	29 Mei 1989	Cianjur			Asli	448
20805	Parhan, H.	9107334	IX/III-04/315/V/1989	29 Mei 1989	Cianjur			Asli	419
20806	Pariah binti Kamsiah	9102784	IX-III/10/65/I/1987	12 Januari 1987	Karawang			Asli	361
20807	Pariah, Ny.	9109955	IX/III-09/473/IX/1988	15 September 1988	Ciamis			Asli	467
20808	Pariat	253957	214/B/7/XI/1958	24 Nopember 1958	Lebak			Asli	81
20809	Parija	9107350	IX/III-09/337/IX/1988	15 September 1988	Ciamis			Asli	419
20810	Parija/Danjar							Fotokopi	20
20811	Parja	9102776	IX/III-09/1016/V/1987	19 Mei 1987	Ciamis			Asli	361
20812	Parja	9102787	IX-III-11/09/I/1987	20 Januari 1987	Subang			Asli	361
20813	parja	9107329	IX/III-04/133/XI/1988	24 November 1988	Cianjur			Asli	418
20814	Parja Kaspin	9115525	IX/III/14/1335/V/1989	31 Mei 1989	Kuningan			Asli	583
20815	Parjo	9102740	IX/III-05/1064/PKRI/VI/87	30 Juni 1987	Cimahi			Asli	361
20816	Parjo	9102769	IX/III-09/477/V/1987	19 Mei 1987	Ciamis			Fotokopi	361
20817	Parjo	9115528	IX/III/16/737/V/1989	25 Mei 1989	Majalengka			Asli	583
20818	Parli		3280/B/9/IV/1959	07 April 1959	Sukabumi			Fotokopi	4
20819	Parma	9102741	IX-III-06/148/X/1986	5 Oktober 1986	Sumedang			Asli	361
20820	Parma	9113240	IX-III/06/1102/V/1989	25 Mei 1989	Sumedang			Asli	538
20821	Parma	9115519	IX-III-06/1296/V/1989	30 Mei 1989	Sumedang			Asli	582
20822	Parma bin Arkasik	9094873	IX/02/2006/12/83	23 Desember 1983	Bandung			Asli	222
20823	Parmadinata	9088425	IX/18/0438/3/1979	31 Maret 1979	Cirebon			Asli	180
20824	Parmadisastra Al Achmad	9093720	IX/07/148/VII/1983	04 Juli 1983	Kuningan			Asli	207
20825	Parman	9102745	IX-III-06/864/VI/1987	5 Juni 1987	Sumedang			Asli	361
20826	Parna bin Sumadinata	9102721	IX-III/03/0399/IV/1987	25 April 1987	Sukabumi			Asli	360
20827	Parni bin Hari	9102801	IX/III-17/68/I/1987	10 Januari 1987	Purwakarta			Asli	362
20828	Parniah		732/B/6/I/59	19 Januari 1959	Pandegelang			Fotokopi	25

NO. URUT	NAMA	NPV	NO. PENDAFTARAN	TANGGAL PENDAFTARAN	DAERAH PENDAFTARAN	SK GELAR KEHORMATAN	TANGGAL SK GELAR KEHORMATAN	KET.	NO. JILID
20829	Parsil	9107361	IX/III-16/86/X/1988	04 Oktober 1988	Majalengka			Asli	419
20830	Parsono	289107	2296/B/8/IV/1959	14 April 1959	Bogor			Asli	91
20831	Parta	73899	984/B/7/XII/58	18 Desember 1958	Lebak			Asli	44
20832	Parta	248194	1778/B/12/III/1959	02 Maret 1959	Kuningan			Asli	69
20833	Parta	9098779	IX/III-03/0280/XII/1986	31 Desember 1986	Sukabumi			Asli	308
20834	Parta	9102738	IX/III-05/979/PKRI/VI/87	30 Juni 1987	Cimahi			Asli	361
20835	Parta	9102762	IX/III-08/279/X/1988	7 Oktober 1988	Tasikmalaya			Asli	361
20836	Parta	9107330	IX/III-04/144/XII/1988	15 Desember 1988	Cianjur			Asli	419
20837	Parta	9107341	IX/III-06/446/XI/1988	07 November 1988	Tasikmalaya			Asli	419
20838	Parta	9107356	IX/III/14/0386/V/1989	29 Mei 1989	Kuningan			Asli	419
20839	Parta	9107357	IX/III/14/0195/IV/89	21 April 1989	Kuningan			Asli	419
20840	Parta	9114599	IX-III/02/315/V/1989	31 Mei 1989	Bogor			Asli	562
20841	Parta	9115541	IX/III/14/1128/V/89	31 Mei 1989	Kuningan			Asli	583
20842	Parta	9109958	IX/III-16/298/V/89	27 Mei 1989	Majalengka			Asli	467
20843	Parta bin Alidan	193669	1223/B/8/III/59	12 Maret 1959	Jawa Barat			Asli	58
20844	Parta bin Sanata		3065/B/7/II/1959	03 Februari 1959	Lebak			Fotokopi	3
20845	Parta Emon Saputra	9109953	IX/III-08/774/II/1989	18 April 1989	Tasikmalaya			Asli	467
20846	Parta Rusita	9094879	IX/III-16/600/VI/87	13 Juni 1987	Majalengka			Asli	222
20847	Parta Tarib	9102792	IX/III-14/0059/XI/1986	13 November 1986	Kuningan			Asli	361
20848	Parta/Buhari		3987/B/7/VI/1959	15 Juni 1959	Lebak			Fotokopi	20
20849	Parta/Djasim		3514/B/9/III/59	01 Maret 1959	Lebak			Fotokopi	20
20850	Partaatmadja bin Kartaatmadja		1055/B/Kuv/10/03/59	25 Maret 1959	Cianjur			Fotokopi	9
20851	Partadinata	244660	1753/B/12/II/1959	28 Februari 1959	Kuningan			Asli	67
20852	Partadisastra	9107348	IX/III-09/286/IX/1988	15 September 1988	Ciamis			Asli	419
20853	Partasasmita	9107346	IX/III-09/210/IX/1988	15 September 1988	Ciamis			Asli	419
20854	Partawijaya	9102768	IX/III-09/393/V/1987	19 Mei 1987	Ciamis			Asli	361
20855	Partawijaya	9102782	IX/III-09/1571/V/1987	19 Mei 1987	Ciamis			Asli	361
20856	Partawinata	9115539	IX/III/14/0918/V/1989	31 Mei 1989	Kuningan			Asli	583
20857	Partawireja	9102780	IX/III-09/1552/V/1987	19 Mei 1987	Ciamis			Asli	361
20858	Partawisastra	9093722	IX/07/345/XI/83	20 November 1983	Kuningan			Asli	207
20859	Partondo	256108	2724/B/Kuv/10/08/59	26 Agustus 1959	Cianjur			Asli	86

NO. URUT	NAMA	NPV	NO. PENDAFTARAN	TANGGAL PENDAFTARAN	DAERAH PENDAFTARAN	SK GELAR KEHORMATAN	TANGGAL SK GELAR KEHORMATAN	KET.	NO. JILID
20860	Parwasa	253427	209/B/7/XI/1958	24 Nopember 1958	Lebak			Asli	76
20861	Pasek, I K etut	70315	1129/O/3/VI/1959	09 Juni 1959	Singaradja			Asli	42
20862	Pasiman	9113245	IX-III/16/654/V/1989	25 Mei 1989	Majalengka			Asli	538
20863	Pasman bin Kurdi	9096223	IX-III/07/608/2/1987	2 Februari 1987	Garut			Asli	244
20864	Patah	9107362	IX/III-16/132/XII/88	24 Desember 1988	Majalengka			Asli	419
20865	Patah b. Rasban	9102788	IX-III-11/178/VI/87	15 Juni 1987	Subang			Asli	361
20866	Patah bin Adun	9102724	IX/III-04/012/XI/1986	30 November 1986	Cianjur			Asli	360
20867	Patah bin Misra		1481/B/7XII/58	29 Desember 1958	Lebak			Fotokopi	12
20868	Patah bin Tohim	9109942	IX/III-04/358/V/89	26 Mei 1989	Cianjur			Asli	467
20869	Pathoni	9109139	IX-III/09/518/IX/1988	15 September 1988	Ciamis			Asli	449
20870	Patimah	253347	1978/B/11/II/1959	24 Februari 1959	Cirebon			Asli	75
20871	Patimah	9085862	IX/13/0764/XI/1980	20 Nopember 1980	Sukabumi			Asli	140
20872	Patimah	9085912	IX/17/0837/VII/1979	27 Juli 1979	Cianjur			Asli	140
20873	Patimah	9092313	IX-10/0195/IX/1978	03 September 1978	Pandeglang			Asli	195
20874	Patimah	9106405	IX/III-17/113/V/1989	15 Mei 1989	Purwakarta			Asli	409
20875	Patimah binti H. Hasim	9096219	IX-III/03/0361/III/1987	20 Maret 1987	Sukabumi			Asli	244
20876	Patimah, H.	9107344	IX/III-09/181/IX/1988	15 September 1988	Tasikmalaya			Asli	419
20877	Patimah, Ny.	9102790	IX/III-12/46/3/1987	9 Maret 1987	Cirebon			Asli	361
20878	Patja	100-9092764	IX/03/46/VI/1983	16 Juni 1983	Bogor			Asli	204
20879	Patjar	58695	01481/B/2/V/1959	29 Mei 1959	Bekasi			Asli	39
20880	Patma	9093723	IX/14/463/X/1983	15 Oktober 1983	Sumedang			Asli	207
20881	Patma	9107340	IX/III-08/346/IX/1988	14 Oktober 1988	Tasikmalaya			Asli	419
20882	Patma	9109944	IX-III-06/638/V/1989	04 Mei 1989	Sumedang			Asli	467
20883	Patma	9109945	IX-III-06/669/V/1989	04 Mei 1989	Sumedang			Asli	467
20884	Patma	9109946	IX-III-06/697/V/1989	04 Mei 1989	Sumedang			Asli	467
20885	Patma	9113247	IX-III/21/391/V/1989	31 Mei 1989	Kodya Bandung			Asli	539
20886	Patma	9115530	IX-III/21/474/V/1989	31 Mei 1989	Kodya Bandung			Asli	583
20887	Patma bin Nurhadi	9096222	IX/III-05/1056/PKRI/VI/87	30 Juni 1987	Cimahi			Asli	244
20888	Patmah	9109947	IX-III-06/796/V/1989	15 Mei 1989	Sumedang			Asli	467
20889	Patmah Satjadiredja	166685	P.2110/B/4/IV/1959		Subang			Asli	57
20890	Patmi	9109957	IX/III-16/276/III/1989	01 Maret 1989	Majalengka			Asli	467

NO. URUT	NAMA	NPV	NO. PENDAFTARAN	TANGGAL PENDAFTARAN	DAERAH PENDAFTARAN	SK GELAR KEHORMATAN	TANGGAL SK GELAR KEHORMATAN	KET.	NO. JILID
20891	Patmi	9113241	IX-III/07/415/IV/1989	07 April 1989	Garut			Asli	538
20892	Patni	9102800	IX/III-16/552/VI/87	13 Juni 1987	Majalengka			Fotokopi	362
20893	Patni	9107360	IX/III-16/552/VI/87	13 Juni 1987	Majalengka			Asli	419
20894	Patonah		1937/B/6/IV/59	07 April 1959	Pandegelang			Fotokopi	15
20895	Patoni	9097998	IX/III-09/540/V/1987	19 Mei 1987	Ciamis			Asli	284
20896	Patoni	9107363	IX/III-16/183/III/1989	20 Maret 1989	Majalengka			Asli	419
20897	Patoni bin Tarbini	9092348	IX.06/569/XII/1980	09 Desember 1980	Karawang			Asli	196
20898	Patra	9115518	IX-III-06/1063/V/1989	25 Mei 1989	Sumedang			Asli	582
20899	Payut Suparya	9096227	IX/III-13/78/11/1986	15 Nopember 1986	Cirebon			Asli	244
20900	Pece	9088423	IX/14/0249/IV/86	06 April 1981	Sumedang			Asli	180
20901	Pedi Elom b. Madsarip	9102733	IX/III-05/306/PKRI/III/87	30 Maret 1987	Cimahi			Asli	360
20902	Peet Suganda	9109960	IX-III/21/089/V/1989	20 Mei 1989	Bandung			Asli	467
20903	Pei	9113239	IX-III/04/744/V/1989	30 Mei 1989	Cianjur			Asli	538
20904	Pe'i	9102799	IX/III-09/1282/V/1987	19 Mei 1987	Ciamis			Asli	362
20905	Pei bin Apeng	9102728	IX/III-04/221/III/1989	6 Maret 1989	Cianjur			Asli	360
20906	Pei bin Apeng	9084190	IX/17/0087/II/1979	05 Februari 1979	Cianjur			Asli	114
20907	Pe'i bin Armawi	9102744	IX-III-06/861/VI/1987	5 Juni 1987	Sumedang			Asli	361
20908	Pendi	9102778	IX/III-09/1418/V/1987	19 Mei 1987	Ciamis			Asli	361
20909	Pengki b. Asmael	6988	0580/B/2/II/59	06 Februari 1959	Bekasi			Asli	32
20910	Peni bin Sandun	9109939	IX/III-04/232/III/1989	16 Maret 1989	Cianjur			Asli	467
20911	Peni binti Upi	9085791	IX/06/813/V/1981	16 Mei 1981	Karawang			Asli	123
20912	Peon bin Hawapi	9107366	IX/III/21/207/VI/87	22 Juni 1987	Kodya Bandung			Asli	419
20913	Pepe bin Subari	9086188	IX/17/0233/III/1979	07 Maret 1979	Cianjur			Asli	143
20914	Pepe bin Sukria	9102725	IX/III-04/065/IV/1987	20 April 1987	Cianjur			Asli	360
20915	Pepe Sape'i	9102727	IX/III-04/159/V/1987	21 Mei 1987	Cianjur			Asli	360
20916	Pepe Solihin	9107336	IX/III-06/005/VI/1988	15 Juni 1988	Sumedang			Asli	419
20917	Pepet M. Sjafei, Ir.	9102716	IX-III/01/27/VI/1987	25 Juni 1987	Bogor			Asli	360
20918	Peppy Sukardi	9088421	IX/01/1001/7/1980	24 Juli 1980	Bandung			Asli	180
20919	Perin bin Bogor	193710	0104/B/2/IV/59	14 April 1959	Jawa Barat			Asli	59
20920	Permadi bin Ranuwirjo	9109936	IX-III/03/0227/V/1989	18 Mei 1989	Sukabumi			Asli	467
20921	Permana	9107347	IX/III-09/223/IX/1988	15 September 1988	Ciamis			Asli	419

NO. URUT	NAMA	NPV	NO. PENDAFTARAN	TANGGAL PENDAFTARAN	DAERAH PENDAFTARAN	SK GELAR KEHORMATAN	TANGGAL SK GELAR KEHORMATAN	KET.	NO. JILID
20922	Permana Koesoemah Atmadja	9086189	IX/17/0274/III/1979	10 Maret 1979	Cianjur			Asli	143
20923	Perna	98070	2118/B/12/III/59	31 Maret 1959	Kuningan			Asli	50
20924	Perwata	9115540	IX/III/14/1086/V/1989	31 Mei 1989	Kuningan			Asli	583
20925	Perwata Rasum	9093721	IX/07/279/IX/1983	26 September 1983	Kuningan			Asli	207
20926	Perwata Samir	9096228	IX/14/0159/XI/86	15 Desember 1986	Kuningan			Asli	244
20927	Perwata Suarna	9096229	IX/14/223/XII/1986	20 Desember 1986	Kuningan			Asli	244
20928	Perwataatmadja		1228/B.12/XII/58	08 Desember 1958				Fotokopi	21
20929	Perwatadisastra	9107355	IX/III/14/0110/I/1989	21 Januari 1989	Kuningan			Asli	419
20930	Perwita	9098785	IX/III/14/0581/IV/87	27 April 1987	Kuningan			Asli	308
20931	Perwita	9102794	IX/III/14/0581/IV/87	27 April 1987	Kuningan			Asli	361
20932	Perwoto Sasmito	9094878	IX/III/14/0738/VI/87	26 Juni 1987	Kuningan			Asli	222
20933	Petek alias Memed		2592/B/7/I/59	15 Januari 1959	Lebak			Fotokopi	3
20934	Petrus Sukarya	9094872	IX/02/795/7/1983	21 Juli 1983	Bandung			Asli	222
20935	PHS. Marpaung Drs.	9088420	IX/01/0620/3/79	21 Maret 1979	Bandung			Asli	179
20936	Pia	9107367	IX-III/21/038/XII/88	19 Desember 1988	Kodya Bandung			Asli	419
20937	Pia bin Kardi	9086196	IX/17/0115/II/1979	28 Februari 1979	Cianjur			Asli	143
20938	Pia Mulyana bin Suki	9109941	IX/III-04/455/V/89	30 Mei 1989	Cianjur			Asli	467
20939	Piah, Nyi	9102731	IX/III-05/205/PKRI/I/87	13 Januari 1987	Cimahi			Asli	360
20940	Pidi bin Idut	9102783	IX/III/10/42/XII/1986	26 Desember 1986	Karawang			Asli	361
20941	Pidi Suwandi	9115531	IX-III/21/479/V/1989	31 Mei 1989	Kodya Bandung			Asli	583
20942	Pidin bin Madi	9102754	IX-III/07/612/II/1987	2 Februari 1987	Garut			Asli	361
20943	Pidog	223995	4564/B/3/VII/1959	14 Juli 1959	Karawang			Asli	61
20944	Pieter Napitupulu	58689	04015/B/20/4/59	13 April 1959	Bandung			Asli	39
20945	Pihro	9107328	IX/III-04/069/X/1988	21 Oktober 1988	Cianjur			Asli	418
20946	Pi'I bin Iri	9107339	IX-III/07/074/IX/1988	11 September 1988	Garut			Asli	419
20947	Pi'i bin Sari	9102752	IX-III/07/560/I/1987	28 Januari 1987	Garut			Asli	361
20948	Pii Wirya	9088424	IX/14/0032/I/1979	02 Januari 1979	Sumedang			Asli	180
20949	Pingi	9098784	IX/III/14/0480/III/87	23 Maret 1987	Kuningan			Asli	308
20950	Pio	9109948	IX-III-06/893/V/1989	20 Mei 1989	Sumedang			Asli	467
20951	Pioh, Ny.	9102764	IX/III-09/177/V/1987	19 Mei 1987	Ciamis			Asli	361
20952	Pipin Karmila	9092343	IX/01/0713/III/1979	22 Maret 1979	Kodya Bandung			Asli	196

NO. URUT	NAMA	NPV	NO. PENDAFTARAN	TANGGAL PENDAFTARAN	DAERAH PENDAFTARAN	SK GELAR KEHORMATAN	TANGGAL SK GELAR KEHORMATAN	KET.	NO. JILID
20953	Pipin Somantri		2106/B/Kuv/10/07/59	18 Juli 1959	Cianjur			Fotokopi	9
20954	Pirdos bin Mahad		2676/B/6/VI/59	27 Juni 1959	Pandegelang			Fotokopi	15
20955	Pirman	239474	938/B/11/XI/58	24 Nopember 1958	Cirebon			Asli	64
20956	Pirta bin Su'ab		3919/B/9/III/59	10 Maret 1959	Sukabumi			Fotokopi	4
20957	Pita bin Uto	9086197	IX/17/0196/III/1979	07 Maret 1979	Cianjur			Asli	143
20958	Pitang bin Pain	255934	0852/B/2/III/1959	18 Maret 1959	Bekasi			Asli	83
20959	Pitok bin H. Djalal		2054/B/7/I/59	10 Januari 1959	Lebak			Fotokopi	12
20960	Podli	9086186	IX/18/0896/XII/1980	04 Desember 1980	Cirebon			Asli	143
20961	Poedjowasito	224015	06290/B/20/I/59	03 Januari 1959	Kota Madya Bandung			Asli	61
20962	Poni	9107358	IX/III/14/0296/VI/89	06 Juni 1989	Kuningan			Asli	419
20963	Ponimin Tjomplong	70282	33/E/8/IV/1960	30 April 1960	Lho'seumawe			Asli	42
20964	Ponto Dg. Maggading	166570	932/P/2/I/1960	20 Januari 1960	Makassar			Asli	56
20965	Popo		2039/B/Kuv/10/07/59	09 Juli 1959	Cianjur			Fotokopi	11
20966	Popo Mustopa	9102761	IX/III-08/241/IX/1988	26 September 1988	Tasikmalaya			Asli	361
20967	Popo Sumadipraja	9102735	IX/III-05/782/PKRI/VI/87	26 Juni 1987	Cimahi			Asli	361
20968	Poppy Ratna Suminar	9098792	IX-III/03/0575/VI/87	26 Juni 1987	Sukabumi			Asli	308
20969	Prawira Tarim	9107353	IX/III/14/0036/VIII/88	04 Agustus 1988	Kuningan			Asli	419
20970	Prawiraalkanda		1866/B/6/III/1959	21 Maret 1959	Pandegelang			Fotokopi	25
20971	Prayitno Martin, B.Sc	9102737	IX/III-05/901/PKRI/VI/87	30 Juni 1987	Cimahi			Asli	361
20972	Priatana Arkan	9102774	IX/III-09/857/V/1987	19 Mei 1987	Ciamis			Asli	361
20973	Priatna bin Darma		3037/B/7/II/59	03 Februari 1959	Lebak			Fotokopi	20
20974	Priyatna	9096217	IX/01/230/9/1983	22 September 1983	Bandung			Asli	244
20975	Prof. Dr. Oteng Sutisna, M.Sc. Ed	98-9092762	IX/01/116/6/83	21 Juni 1983	Kota Madya Bandung			Asli	204
20976	Pudin	9113244	IX-III/08/1257/V/1989	31 Mei 1989	Tasikmalaya			Asli	538
20977	Pudin	9115521	IX/III-08/1257/V/1989	31 Mei 1989	Tasikmalaya			Fotokopi	583
20978	Pudin b. Sa'an		1515/B/6/III/59	14 Maret 1959	Pandegelang			Fotokopi	11
20979	Pulung	84437	415/B/7/XII/58	01 Desember 1958	Lebak			Asli	48
20980	Pulung	9088426	IX/18/0324/3/1979	30 Maret 1979	Cirebon			Asli	180
20981	Pulung	9102795	IX/III/14/0643/V/87	19 Mei 1987	Kuningan			Asli	361
20982	Pulung	9107359	IX/III-16/472/IV/87	20 April 1987	Majalengka			Asli	419
20983	Pulung	9115526	IX/III/14/1337/V/89	31 Mei 1989	Kuningan			Asli	583

NO. URUT	NAMA	NPV	NO. PENDAFTARAN	TANGGAL PENDAFTARAN	DAERAH PENDAFTARAN	SK GELAR KEHORMATAN	TANGGAL SK GELAR KEHORMATAN	KET.	NO. JILID
20984	Pulung	9115536	IX/III/14/0775/V/1989	31 Mei 1989	Kuningan			Asli	583
20985	Pulung Apandi	9115535	IX/III/14/0761/V/1989	31 Mei 1989	Kuningan			Asli	583
20986	Pulung Djunaedi	253423	1544/B/11/VII/1959	15 Juli 1959	Cirebon			Asli	76
20987	Pupon Ukon bin Siyo	9109959	IX/III/19/078/V/89	25 Mei 1989	Serang			Asli	467
20988	Pupun S., Ny.	9102742	IX-III-06/378/I/1987	20 Januari 1987	Sumedang			Asli	361
20989	Pura	9102747	IX-III-06/989/VI/1987	5 Juni 1987	Sumedang			Asli	361
20990	Puraminadja		37/B/10/X/58	24 Oktober 1959	Ciamis			Fotokopi	4
20991	Purawijaya	9102767	IX/III-09/270/V/1987	19 Mei 1987	Ciamis			Asli	361
20992	Purdja bin Wastinah	9094875	IX-05/269/VII/1983	1 Juli 1983	Indramayu			Asli	222
20993	Purdja bin Wastinah	9102797	IX/III-15/148/VI/87	20 Juni 1987	Indramayu			Asli	361
20994	Purgawi	9115517	IX-III/02/405/V/1989	31 Mei 1989	Bogor			Asli	582
20995	Purhani		577/B/7/XII/1958	04 Desember 1958	Lebak			Fotokopi	22
20996	Puri bin Narhasik	9113243	IX-III/07/726/IV/1989	07 April 1989	Garut			Asli	538
20997	Purma	9102796	IX/III/14/0113/I/1987	21 Januari 1989	Kuningan			Fotokopi	361
20998	Purmadi	9112064	IX/III/14/0895/V/1989	31 Mei 1989	Kuningan			Fotokopi	515
20999	Purmadi	9115538	IX/III/14/0895/V/1989	31 Mei 1989	Kuningan			Asli	583
21000	Purmana	9115522	IX/III-08/1346/V/89	31 Mei 1989	Tasikmalaya			Asli	583
21001	Purmita	9102772	IX/III-09/703/V/1987	19 Mei 1987	Ciamis			Asli	361
21002	Purnawijaya	9102793	IX/III-14/0088/XI/1986	25 November 1986	Kuningan			Asli	361
21003	Purwasasmita	9094877	IX/III/14/0410/II/87	23 Februari 1987	Kuningan			Asli	222
21004	Putra	256065	1852/B/9/I/1959	06 Januari 1959	Lebak			Asli	85
21005	R. A. Djajadiredja	78488	34/B/19/X/1958	24 Oktober 1958	Ciamis			Asli	46
21006	R. A. Djunaedi	9115678	IX-III/21/023/III/1991	14 Maret 1991	Kodya Bandung			Asli	586
21007	R. A. H. Soehana	9100936	IX-III/01/52/VI/1987	25 April 1987	Bogor			Asli	337
21008	R. A. M. Purwawidjaja	224220	01161/B/20/XII/58	17 Desember 1958	Kota Madya Bandung			Asli	63
21009	R. A. Ma'mur K.	9094884	IX/01/262/10/1983	26 Oktober 1983	Bandung			Asli	222
21010	R. A. Ma'mur. K	9093725	IX/01/262/10/1983	26 Oktober 1983	Kota Madya Bandung			Asli	207
21011	R. A. Soemarminah Soewardi	9110089	IX-III/21/083/V/1989	15 Mei 1989	Bandung			Asli	469
21012	R. A. Somantri	9094911	IX/04/18/4/1983	25 April 1983	Garut			Asli	223
21013	R. A. Trenggana	193726	295/B/9/XII/1958	03 Desember 1958	Jawa Barat			Asli	59
21014	R. Aburachman Bartakusumah	9087767	IX/01/0407/3/79	20 Maret 1979	Bandung			Asli	167

NO. URUT	NAMA	NPV	NO. PENDAFTARAN	TANGGAL PENDAFTARAN	DAERAH PENDAFTARAN	SK GELAR KEHORMATAN	TANGGAL SK GELAR KEHORMATAN	KET.	NO. JILID
21015	R. Achmad Karta Adiwidjaja	9087760	IX/01/0073/8/78	30 Agustus 1978	Bandung			Asli	167
21016	R. Achmad Saleh	9094922	IX/14/678/XII/1983	25 Desember 1983	Sumedang			Asli	223
21017	R. Adang Effendi	193662	2281/B/8/IV/59	14 April 1959	Jawa Barat			Asli	58
21018	R. Adang Soetisna	9088439	IX/01/1218/4/81	22 April 1981	Bandung			Asli	179
21019	R. Adang Tamim	9094887	IX/02/626/6/83	24 Juni 1983	Bandung			Asli	222
21020	R. Amir Junaedi	9096245	IX/III-05/172/PKRI/I/87	12 Januari 1987	Cimahi			Asli	245
21021	R. Apip Gurniwan	9107411	IX/III-08/561/XII/1988	17 Desember 1988	Tasikmalaya			Asli	420
21022	R. Ateng Permana	103-9092767	IX/01/003/3/1983	16 Maret 1983	Kota Madya Bandung			Asli	204
21023	R. Bratawinata	9088443	IX/01/1213/4/81	21 April 1981	Bandung			Asli	179
21024	R. D. Natadisastra		1517/B/Kuv/10/05/59	12 Mei 1959	Cianjur			Fotokopi	9
21025	R. D. Soelaeman	193666	1687/B/8/III/59	26 Maret 1959	Jawa Barat			Asli	58
21026	R. Darodjat	9096238	IX-III/03/0527/VI/1987	20 Juni 1987	Sukabumi			Asli	245
21027	R. Darodjat	9115550	IX-III/03/0527/VI/1987	20 Juni 1987	Sukabumi			Fotokopi	583
21028	R. de Roock al Suharai	291953	3835/B/8/V/1959	29 Mei 1959	Bogor			Asli	92
21029	R. Didi Adimulja	16337	2008/B/11/III/59	21 Maret 1959	Cirebon			Asli	35
21030	R. Djuminta Nataatmadja	48448	1695/B/9/II/1959	23 Februari 1959	Sukabumi			Asli	37
21031	R. Dodoj Wirasumadja	248242	313/B/19/XI/1958	08 Nopember 1958	Ciamis			Asli	68
21032	R. Dudun A. Halim	9094900	IX/03/328/XI/83	18 Desember 1983	Bogor			Asli	222
21033	R. E. Abdullah	9112083	IX/III-08/1150/V/1989	31 Mei 1989	Tasikmalaya			Asli	516
21034	R. E. DK Sastradipoera	9102817	IX-III/02/134/IV/87	24 April 1987	Bogor			Asli	362
21035	R. E. Murtisari, Ny.	9085663	IX/01/0566/III/1979	21 Maret 1979	Kodya Bandung			Asli	136
21036	R. E. Siti Rochmah	9112072	IX/III-04/715/V/89	30 Mei 1989	Cianjur			Fotokopi	516
21037	R. E. Sulaeman	9107410	IX/III-08/497/XI/1988	21 November 1988	Tasikmalaya			Asli	420
21038	R. Eddy Sutisna	9109966	IX-III/03/0076/II/1989	15 Februari 1989	Sukabumi			Asli	467
21039	R. Eddy Suwardi	9110088	IX/III/19/105/V/89	30 Mei 1989	Serang			Asli	469
21040	R. Eman Suparman	9094896	IX/02/2146/12/1983	28 Desember 1983	Bandung			Asli	222
21041	R. Endang Muchtar	9112089	IX/III-08/1269/V/89	31 Mei 1989	Tasikmalaya			Fotokopi	516
21042	R. H. Abdullah	115824	746/B/Kuv/10/03/59	18 Maret 1959	Cianjur			Asli	53
21043	R. H. Burhan bin R.H. Jarkasih	9086327	IX/.06/614/XII/1980	16 Desember 1980	Kerawang			Asli	145
21044	R. H. Siti Djubaedah	9115546	IX-III/02/401/V/1989	31 Mei 1989	Bogor			Asli	583
21045	R. H. Sulimah Kamil	9115668	IX-III/21/271/V/1989	31 Mei 1989	Kodya Bandung			Asli	586

NO. URUT	NAMA	NPV	NO. PENDAFTARAN	TANGGAL PENDAFTARAN	DAERAH PENDAFTARAN	SK GELAR KEHORMATAN	TANGGAL SK GELAR KEHORMATAN	KET.	NO. JILID
21046	R. Hamdjah	9102880	IX-III/06/551/III/1987	9 Maret 1987	Sumedang			Asli	363
21047	R. Harma	9107373	IX/III-04/112/XI/XI/1988	14 November 1988	Cianjur			Asli	419
21048	R. Harpono	9109970	IX-III/03/0230/V/1989	18 Mei 1989	Sukabumi			Asli	468
21049	R. I. Syarifudin	9102834	IX-III/03/0446/V/1986	18 Mei 1987	Sukabumi			Asli	362
21050	R. Iman	9092629	IX-05/11/VII/1983	01 Juli 1983	Indramayu			Asli	201
21051	R. Iman Soegondo	253207	323/B/8/I/1959	15 Januari 1959	Bogor			Asli	72
21052	R. Irawan Sadiman	58683	03732/B/20/4/59	03 April 1959	Bandung			Asli	39
21053	R. Ismail	9102943	IX/III-09/103/V/1987	19 Mei 1987	Ciamis			Asli	364
21054	R. J. Janto	9092663	IX/01/001/3/1983	23 Maret 1983	Kodya Madya Bandung			Asli	201
21055	R. Jakaria	9102915	IX-III/07/828/4/1987	2 April 1987	Garut			Asli	363
21056	R. K. Hidajat		1695/B/9/II/59	23 Februari 1959	Sukabumi			Fotokopi	18
21057	R. K. S. Mulyono	9086323	IX.06/006/III/1979	29 Maret 1979	Kerawang			Asli	145
21058	R. Koesnadi Partosatmoko	115849	1047/B/8/III/59	05 Maret 1959	Bogor			Asli	53
21059	R. Lukmana Sudjana	9084223	IX/01/1125/XII/1980	30 Desember 1980	Kodya Bandung			Asli	114
21060	R. M. K. Prawiraatmadja	248245	2046/B/19/II/1959	24 Februari 1959	Ciamis			Asli	68
21061	R. M. Toha bin Suradinata	9109967	IX-III/03/0138/III/1989	11 Maret 1989	Sukabumi			Asli	467
21062	R. Maman Abdoerachman	6985	200/B/8/XII/58	16 Desember 1958	Bogor			Asli	32
21063	R. Mamun	9112071	IX/III-04/647/V/89	30 Mei 1989	Cianjur			Asli	516
21064	R. Mansjur		8610/B/15/VII/1959	13 Juli 1959	Bandung			Fotokopi	6
21065	R. Moedjodo	101-9092765	IX/01/052/5/83	13 Mei 1983	Kota Madya Bandung			Asli	204
21066	R. Moh. Djahuri Dirasutisna	61266	05904/B/20/4/59	01 April 1959	Bandung			Asli	41
21067	R. Ngb. Imam Soeprijo	73867	05639/B/20/7/59	13 Juni 1959	Bandung			Asli	43
21068	R. O. Djamaludin		3572/B/9/IV/59	15 April 1959	Sukabumi			Fotokopi	18
21069	R. Odjo Sudjai	9110091	IX-III/21/117/V/89	26 Mei 1989	Bandung			Asli	469
21070	R. P. M. Gunadi	9086287	IX/04/680/V/1981	07 Mei 1981	Garut			Asli	144
21071	R. Pipik S	9102884	IX-III-06/630/IV/1987	15 April 1987	Sumedang			Asli	363
21072	R. Pipik S.	9094918	IX/14/011/IV/1983	15 April 1983	Sumedang			Asli	223
21073	R. Rachmat	9109964	IX-III/02/147/V/1989	31 Mei 1989	Bogor			Asli	467
21074	R. Rahardjo Daryosuhardjo Sastrodihardjo	9088442	IX/0978/6/1980	18 Juni 1980	Bandung			Asli	179
21075	R. Resna	9112070	IX/III-04/608/V/89	30 Mei 1989	Cianjur			Asli	516

NO. URUT	NAMA	NPV	NO. PENDAFTARAN	TANGGAL PENDAFTARAN	DAERAH PENDAFTARAN	SK GELAR KEHORMATAN	TANGGAL SK GELAR KEHORMATAN	KET.	NO. JILID
21076	R. Ropendi	9098817	IX/III/14/0365/II/87	23 Februari 1987	Kuningan			Asli	309
21077	R. Rumadja	107-9092771	IX/13/0226/XII/83	10 Desember 1983	Sukabumi			Asli	204
21078	R. S. Ary Mustafa	9086278	IX/03/320/III/1981	31 Maret 1981	Bogor			Asli	144
21079	R. S. Herru Karyono	88333	02160/B/20/II/59	09 Februari 1959	Bandung			Asli	49
21080	R. S. Hidayat	9109972	IX-III/03/0240/V/1989	29 Mei 1989	Sukabumi			Asli	468
21081	R. S. Permana	98061	04837/B/20/V/59	14 Mei 1959	Bandung			Asli	50
21082	R. S. Soerahman	9094891	IX/02/1225/10/1983	8 Oktober 1983	Bandung			Asli	222
21083	R. Sambik	70259	2130/B/9/III/1959	09 Maret 1959	Sukabumi			Asli	42
21084	R. Sanusi	9109049	IX-III/02/93/III/1989	28 Maret 1989	Bogor			Asli	447
21085	R. Saptodewo	102-9092766	IX/01/367/11/1983	29 November 1983	Kota Madya Bandung			Asli	204
21086	R. Saribanon	9109969	IX-III/03/0218/V/1989	18 Mei 1989	Sukabumi			Asli	467
21087	R. Sasmita	9103026	IX/III/14/0652/V/87	21 Mei 1987	Kuningan			Asli	365
21088	R. Siti Aisah, Ny.	9098850	IX-III/21/155/V/87	10 Juni 1987	Kodya Bandung			Asli	310
21089	R. Siti Maryam, Ny.	9112102	IX-III/21/37/V/1989	31 Mei 1989	Kodya Bandung			Asli	517
21090	R. Sjarif Hidayat	106-9092770	IX/12/0192/XI/1983	05 November 1983	Subang			Asli	204
21091	R. Slamet	9096297	IX/III-17/103/V/1987	7 Mei 1987	Purwakarta			Asli	245
21092	R. Soekirno A. Tanudatar	9110131	IX/III-04/395/V/89	30 Mei 1989	Cianjur			Asli	470
21093	R. Soetisna Padmanegara		153/B/20/X/58	31 Oktober 1958	Bandung			Asli	33
21094	R. Soetisna Padmanegara	8678	0153/B/20/X/58	31 Oktober 1958	Kota Madya Bandung			Asli	87
21095	R. St. Aminah	9093727	IX/03/535/XI/1983	24 November 1983	Bogor			Asli	207
21096	R. Sudana bin R. Sarbini	9094897	IX/03/45/VI/1983	16 Juni 1983	Bogor			Asli	222
21097	R. Sudirdja	9115646	IX/III/14/1336/V/1989	31 Mei 1989	Kuningan			Asli	585
21098	R. Suhaemi Djajadiningrat, Ny.	9096234	IX/01/380/12/83	1 Desember 1983	Bandung			Asli	244
21099	R. Sukaesih, Nyi.	9096243	IX/III-04/278/VI/1987	27 Juni 1987	Cianjur			Asli	245
21100	R. Sukendro	9093726	IX/02/1221/10/1983	08 Oktober 1983	Bandung			Asli	207
21101	R. Sukmar Mansjur	253656	0107/B/20/X/1958	28 Oktober 1958	Kota Madya Bandung				78
21102	R. Sundoro	9096306	IX-III/02/86/II/1987	26 Februari 1987	Bogor			Asli	246
21103	R. Supandi	9096268	IX/III-13/07/9/1986	12 September 1986	Cirebon			Asli	245
21104	R. Supardi	9096280	IX/III-05/233/PKRI/I/87	14 Januari 1987	Cimahi			Asli	245
21105	R. T Arachman	73921	1104/B/17/II/59	28 Februari 1959	Garut			Asli	44
21106	R. T. Abdul Satar	9094899	IX/03/289/IX/1983	9 Nopember 1983	Bogor			Asli	222

NO. URUT	NAMA	NPV	NO. PENDAFTARAN	TANGGAL PENDAFTARAN	DAERAH PENDAFTARAN	SK GELAR KEHORMATAN	TANGGAL SK GELAR KEHORMATAN	KET.	NO. JILID
21107	R. Tjetje Rachman	9109962	IX-III/02/107/V/1989	20 Mei 1989	Bogor			Asli	467
21108	R. Tjetjep Soeria	9115665	IX-III/21/179/V/1989	31 Mei 1989	Kodya Bandung			Asli	586
21109	R. Tumiran (A) R.T Hardjo Sumarto	8694	0370/B/20/XI/58	12 Nopember 1958	Bandung			Asli	33
21110	R. Tuti	9088458	IX/04/117/3/1979	24 Maret 1979	Bogor			Asli	179
21111	R. Uka Sukasah	48445	412/B/15/X/58	27 Oktober 1958	Bandung			Asli	37
21112	R. Umar Sudibyo	9088465	IX/18/0166/3/1979	29 Maret 1979	Cirebon			Asli	179
21113	R. Utong Sabri. S	9115680	IX-III/21/036/V/1991	22 Mei 1989	Kodya Bandung			Asli	586
21114	R. Wijaya	9103019	IX/III-13/275/6/1987	13 Juni 1987	Cirebon			Asli	365
21115	Ra'an	9107395	IX/III-08/36/XII/86	18 Desember 1986	Tasikmalaya			Asli	420
21116	Raba	253217	221/B/7/XI/1958	25 Nopember 1958	Lebak			Asli	72
21117	Raba bin Randim	9113282	IX-III/13/292/V/1989	30 Mei 1989	Cirebon			Asli	539
21118	Rabad		/B/7/XI/1958	29 Nopember 1958	Lebak			Fotokopi	20
21119	Raban bin Lamri	9107488	IX/III/19/031/XI/1988	17 November 1988	Serang			Asli	421
21120	Rabani		287/B/6/XII/58	09 Desember 1958	Pandegelang			Fotokopi	16
21121	Rabani bin H. Hasan		469/B/7/XI/58	01 Desember 1958	Lebak			Fotokopi	3
21122	Rabiah		1757/B/6/IV/1959	02 April 1959	Pandegelang			Fotokopi	25
21123	Rabil	9103018	IX/III-13/264/6/1987	13 Juni 1987	Cirebon			Asli	365
21124	Rabilika	9107437	IX/III-13/57/XI/1988	26 November 1988	Cirebon			Asli	420
21125	Rabin		1023/B/7/XII/59	19 Desember 1959	Lebak			Fotokopi	12
21126	Rabin bin Amin		1865/B/7/I/59	01 Januari 1959	Lebak			Fotokopi	12
21127	Rabna	9107374	IX/III-04/126/XI/1988	24 November 1988	Cianjur			Asli	419
21128	Rabon	9107428	IX/III/10/054/VIII/1988	30 Agustus 1988	Karawang			Asli	420
21129	Rabsa	9096250	IX-III-06/389/I/87	20 Januari 1987	Sumedang			Asli	245
21130	Rabun	9086309	IX/18/0192/III/1979	29 Maret 1979	Cirebon			Asli	144
21131	Rachmad	9094926	IX/18/190/XI/1983	30 Nopember 1983	Cirebon			Asli	223
21132	Rachman	58753	654/B/7/XII/58	06 Desember 1958	Lebak			Asli	40
21133	Rachman	9086386	IX/14/0178/I/1979	08 Januari 1979	Sumedang			Asli	146
21134	Rachman	9107380	III-05/092/PKRI/IV/1989	14 April 1989	Cimahi			Asli	419
21135	Rachman	9114028	IX/III-11/113/V/1989	2 Mei 1989	Subang			Asli	549
21136	Rachman		2008/B/6/IV/59	14 April 1959	Pandegelang			Fotokopi	15
21137	Rachman bin Sanwani	9092073	IX.06/804/V/1981	16 Mei 1981	Kerawang			Asli	192

NO. URUT	NAMA	NPV	NO. PENDAFTARAN	TANGGAL PENDAFTARAN	DAERAH PENDAFTARAN	SK GELAR KEHORMATAN	TANGGAL SK GELAR KEHORMATAN	KET.	NO. JILID
21138	Rachman Dulhalim	9086319	IX.06/761/XII/1980	20 Desember 1980	Kerawang			Asli	145
21139	Rachman Rihadi	9086243	IX/02/129/III/1979	07 Maret 1979	Bandung			Asli	143
21140	Rachmat	9084469	IX/18/0185/III/1979	29 Maret 1979	Cirebon			Asli	118
21141	Rachmat	9093738	IX/15/168/XI/83	25 November 1983	Tasikmalaya			Asli	207
21142	Rachmat	9098848	IX-III/21/120/IV/87	28 April 1987	Kodya Bandung			Asli	310
21143	Rachmat	9098849	IX-III/21/134/V/87	14 Mei 1987	Kodya Bandung			Asli	310
21144	Rachmat Gustaf	9094905	IX/03/575/XII/83	29 Desember 1983	Bogor			Asli	222
21145	Rachmat Iskandar	115829	1623/B/Kuv/10/06/59	05 Juni 1959	Cianjur			Asli	53
21146	Rachmat Pandjipoera	9102813	IX-III/01/66/VI/1987	25 Juni 1987	Bogor			Asli	362
21147	Rachmat Riva'I, R.	9086306	IX/17/0434/V/1979	25 Mei 1979	Cianjur			Asli	144
21148	Rachmat S. bin Arinan	9086352	IX/II/000774/IV/1981	29 April 1981	Serang			Asli	145
21149	Rachmat Supardi	48417	1716/B/15/XI/58	20 Nopember 1958	Bandung			Asli	36
21150	Rachmat, RD	9115554	IX-III-06/1289/V/1989	30 Mei 1989	Sumedang			Asli	583
21151	Rachmat, Rd.	9086400	IX/16/0126/XII/1978	01 Desember 1978	Ciamis			Asli	146
21152	Rachmat. Serma/PT.PURN	104-9092768	IX/01/451/12/83	02 Desember 1983	Kota Madya Bandung			Asli	204
21153	Radean bin Sapan	9086364	IX/12/0428/IV/1981	25 April 1981	Subang			Asli	145
21154	Raden	70296	53/E/8/V/1960	05 Mei 1960	Lho'seumawe			Asli	42
21155	Raden Sobar	9110391	IX/III-09/464/IX/1988	15 September 1988	Ciamis			Asli	474
21156	Radi		211/B/6/XI/59	29 Nopember 1959	Pandegelang			Fotokopi	15
21157	Radi	9098808	IX/III-09/911/V/1987	19 Mei 1987	Ciamis			Asli	309
21158	Radi	9098845	IX-III/21/041/I/1987	23 Januari 1987	Kodya Bandung			Asli	310
21159	Radi	9102971	IX/III-09/911/V/1987	19 Mei 1987	Ciamis			Asli	364
21160	Radi	9102989	IX/III-09/1243/IX/1988	15 September 1988	Ciamis			Asli	364
21161	Radi	9103009	IX/III-13/74/11/1986	15 November 1986	Cirebon			Asli	365
21162	Radi	9115596	IX/III-13/257/V/1989	30 Mei 1989	Cirebon			Asli	584
21163	Radi bin Dakian	9103045	IX/III-15/225/VI/87	30 Juni 1987	Indramayu			Asli	365
21164	Radi bin Lawi	9110084	IX/III/19/090/V/89	31 Mei 1989	Serang			Asli	469
21165	Radi bin Salman		1008/B/7XII/58	19 Desember 1958	Lebak			Fotokopi	12
21166	Radijo Siswomestoko	253230	722/B/11/VI/1959	26 Juni 1959	Cirebon			Asli	72
21167	Radis bin Kasnam	9110056	IX/III/10/141/II/1989	14 Februari 1989	Karawang			Asli	469
21168	Radjak		9044/B/6/II/59	15 Februari 1959	Pandegelang			Fotokopi	10

NO. URUT	NAMA	NPV	NO. PENDAFTARAN	TANGGAL PENDAFTARAN	DAERAH PENDAFTARAN	SK GELAR KEHORMATAN	TANGGAL SK GELAR KEHORMATAN	KET.	NO. JILID
21169	Radjam bin Durachman	9094916	IX/11/0828/VII/83	25 Juli 1983	Serang			Asli	223
21170	Radju	115947	1896/B/12/III/1959	12 Maret 1959	Kuningan			Asli	54
21171	Radjudin	253616	85/B/6/XI/1958	13 Nopember 1958	Pandegelang				78
21172	Raedi	70271	1424/B/Kuv/10/05/59	03 Mei 1959	Cianjur			Asli	42
21173	Raedi	9102885	IX-III-06/651/IV/1987	15 April 1987	Sumedang			Asli	363
21174	Raeli bin Mulyasantana	9110034	IX-III/07/397/IV/1989	07 April 1989	Garut			Asli	468
21175	Raf 'an	9086240	IX/02/545/II/1979	23 Februari 1979	Bandung			Asli	143
21176	Rafei		/B/7/I/1959	15 Januari 1959	Lebak			Fotokopi	22
21177	Ragima binti Rasiman	9110065	IX/III-13/109/III/1989	14 Maret 1989	Cirebon			Asli	469
21178	Ragum	9086361	IX/12/0048/II/1979	23 Februari 1979	Subang			Asli	145
21179	Rahadi. R.	9086379	IX/13/0656/XII/1979	05 Desember 1979	Sukabumi			Asli	145
21180	Rahardja	289077	3686/B/8/V/59	20 Mei 1959	Bogor			Asli	91
21181	Rahayu	9102934	IX/III-08/219/IX/88	22 September 1988	Tasikmalaya			Asli	364
21182	Rahayu Hanafiah, Ny, M.Sc.	9085670	IX/01/0579/III/1979	21 Maret 1979	Kodya Bandung			Asli	137
21183	Rahda bin Tarpa'i	9110031	IX-III/07/328/IV/1989	01 April 1989	Garut			Asli	468
21184	Rahdi	9098806	IX-III-06/447/II/1987	10 Februari 1987	Sumedang			Asli	309
21185	Rahdi	9110016	IX-III/07/152/XII/1988	09 Desember 1988	Garut			Asli	468
21186	Rahdi	9115593	IX/III-II/255/V/1989	2 Mei 1989	Subang			Asli	584
21187	Rahdi bin Rapei	9110028	IX-III/07/267/III/1989	28 Maret 1989	Garut			Asli	468
21188	Rahi	9102937	IX/III-08/292/X/1988	8 Oktober 1988	Tasikmalaya			Asli	364
21189	Rahim bin Jali'in	9096267	IX-III/02/55/II/1987	26 Februari 1987	Bogor			Asli	245
21190	Rahimi bin H. Asrap	9109187	IX-III/19/075/V/1989	25 Mei 1989	Serang			Asli	449
21191	Rahimin bin Mar'an	9113250	IX-III/02/224/V/1989	31 Mei 1989	Bogor			Asli	539
21192	Rahinin bin Ariin	9096236	IX-III/02/406/VI/87	24 Juni 1987	Bogor			Asli	244
21193	Rahja	9110011	IX-III-06/858/V/89	25 Mei 1989	Sumedang			Asli	468
21194	Rahma	9092384	IX/14/0283/IV/1981	06 April 1981	Sumedang			Asli	197
21195	Rahma	9094921	IX/14/673/XII/1983	24 Desember 1983	Sumedang			Asli	223
21196	Rahma bin Sastrawinata	9107480	IX/III-17/061/XII/1988	15 November 1988	Purwakarta			Asli	421
21197	Rahmad	9093733	IX/14/236/VI/83	29 Juni 1983	Sumedang			Asli	207
21198	Rahmad	9110004	IX-III-06/719/V/1989	20 Mei 1989	Sumedang			Asli	468
21199	Rahmadi	9115619	IX/III/14/849/V/1989	31 Mei 1989	Kuningan			Asli	585

NO. URUT	NAMA	NPV	NO. PENDAFTARAN	TANGGAL PENDAFTARAN	DAERAH PENDAFTARAN	SK GELAR KEHORMATAN	TANGGAL SK GELAR KEHORMATAN	KET.	NO. JILID
21200	Rahmah	9086432	IX/17/0270/III/1979	08 Maret 1979	Cianjur			Asli	146
21201	Rahmah, R.	9086420	IX/17/561/VI/1979	05 Juni 1979	Cianjur			Asli	146
21202	Rahman	9107424	IX/III-09/383/IX/1988	15 September 1988	Ciamis			Asli	420
21203	Rahman	9110044	IX/III-08/904/V/1989	29 Mei 1989	Tasikmalaya			Asli	469
21204	Rahman	9109986	III-05/177/PKRI/V/89	30 Mei 1989	Cimahi			Asli	468
21205	Rahman bin Jatimi	9109978	IX/III-04/311/V/1989	25 Mei 1989	Cianjur			Asli	468
21206	Rahman bin Karta	9094888	IX/02/764/7/1983	18 Juli 1983	Bandung			Asli	222
21207	Rahman bin Marja'i	9102868	IX/III-05/988/PKRI/VI/87	30 Juni 1987	Cimahi			Asli	363
21208	Rahman bin Rahdi	9107394	IX-III/07/082/IX/1988	20 September 1988	Garut			Asli	419
21209	Rahman Muhtar bin Maryasan	9110018	IX-III/07/167/XII/1988	27 Desember 1988	Garut			Asli	468
21210	Rahman Syahbuddin	9110078	IX/III-16/258/V/89	25 Mei 1989	Majalengka			Asli	469
21211	Rahmat	9102892	IX-III-06/872/VI/1987	5 Juni 1987	Sumedang			Asli	363
21212	Rahmat	9109992	IX-III-06/479/III/1989	05 Maret 1989	Sumedang			Asli	468
21213	Rahmat	9110067	IX/III/14/0312/V/1989	26 Mei 1989	Kuningan			Asli	469
21214	Rahmat	9112068	IX/III-04/561/V/89	30 Mei 1989	Cianjur			Asli	516
21215	Rahmat	9112082	IX/III-08/1133/V/1989	31 Mei 1989	Tasikmalaya			Asli	516
21216	Rahmat	9114617	IX-III/02/395/V/1989	31 Mei 1989	Bogor			Asli	562
21217	Rahmat	9115558	IX-III/07/838/IV/1989	07 April 1989	Garut			Asli	583
21218	Rahmat	9115570	IX/III-08/1496/V/1989	31 Mei 1989	Tasikmalaya			Asli	584
21219	Rahmat	9102926	IX/III-08/345/VI/87	27 Juni 1987	Tasikmalaya			Asli	363
21220	Rahmat bin Kartobi	9086283	IX/04/274/V/1980	17 Mei 1980	Garut			Asli	144
21221	Rahmat bin Walhasik	9086247	IX/02/644/II/1980	16 Februari 1980	Bandung			Asli	143
21222	Rahmat Kartali D.	9112100	IX/III-16/526/IV/1989	27 April 1989	Majalengka			Asli	517
21223	Rahmat Kartali. D.	9114740	IX/III-16/526/IV/1989	27 April 1989	Majalengka			Asli	565
21224	Rahmat Kusumadinata	9086393	IX/16/0537/III/1981	25 Maret 1981	Ciamis			Asli	146
21225	Rahmat S.	9098821	IX/III/14/0695/VI/87	16 Juni 1987	Kuningan			Asli	309
21226	Rahmat Slamet	9088438	IX/01/1164/4/81	13 April 1981	Bandung			Asli	179
21227	Rahmid	9110007	IX-III-06/738/V/1989	20 Mei 1989	Sumedang			Asli	468
21228	Rahmin	9102859	IX/III-05/458/PKRI/IV/87	25 April 1987	Cimahi			Asli	362
21229	Rahmin	9113271	IX/III-08/142/IV/1987	06 April 1987	Tasikmalaya			Fotokopi	539
21230	Rahudin	9102959	IX/III-09/563/V/1987	19 Mei 1987	Ciamis			Asli	364

NO. URUT	NAMA	NPV	NO. PENDAFTARAN	TANGGAL PENDAFTARAN	DAERAH PENDAFTARAN	SK GELAR KEHORMATAN	TANGGAL SK GELAR KEHORMATAN	KET.	NO. JILID
21231	Rahuli	253336	218/B/7/XI/1958	24 Nopember 1958	Lebak			Asli	75
21232	Rahya	9112073	IX-III-06/252/XII/1986	15 Desember 1986	Sumedang			Asli	516
21233	Rai		3677/B/6/III/59	15 Maret 1959	Pandegelang			Fotokopi	11
21234	Ra'i bin Maid		3723/B/3/V/1959	07 Mei 1959	Lebak			Fotokopi	3
21235	Ra'I bin Saribin	9086336	IX/08/0117/XII/1979	03 Desember 1979	Lebak			Asli	145
21236	Raibi bin H. Sanali	9086349	IX/II/000541/III/1979	30 Maret 1979	Serang			Asli	145
21237	Raidan		1371/B/7/XII/58	29 Desember 1958	Lebak			Fotokopi	3
21238	Raidan	256099	412/B/6/XII/1958	22 Desember 1958	Pandegelang			Asli	86
21239	Raidi	9110061	IX/III/10/269/V/1989	24 Mei 1989	Karawang			Asli	469
21240	Raih bin Miun	78490	01918/B/2/VII/59	12 Juli 1959	Bekasi			Asli	46
21241	Raimah, Ny. binti Rasimin	9092362	IX.06/604/XII/1980	16 Desember 1980	Karawang			Asli	196
21242	Raiman	9098823	IX/III/14/0761/VI/1987	26 Juni 1987	Kuningan			Asli	309
21243	Raiman bin Marim		739/B/7/XII/58	09 Desember 1958	Lebak			Fotokopi	12
21244	Rain bin Sahi	9092369	IX/12/0179/VIII/1980	01 Agustus 1980	Subang			Asli	196
21245	Rain bin Saiman	9088457	IX/3/190/II/1980	07 Februari 1980	Bogor			Asli	179
21246	Rainah	9102894	IX-III-06/930/01/87	5 Juni 1987	Sumedang			Asli	363
21247	Rainan	253278	1266/B/3/II/1959	28 Februari 1959	Karawang			Asli	73
21248	Rainan bin Gijong		3111/B/8/V/59	02 Mei 1959	Bogor			Fotokopi	17
21249	Rainan bin Jamin	9113251	IX-III/02/259/V/1989	31 Mei 1989	Bogor			Asli	539
21250	Rainan bin Rohman	9102829	IX-III/02/500/VI/1987	26 Juni 1987	Bogor			Asli	362
21251	Raipan b. Lainan	9102827	IX-III/02/391/VI/1987	24 Juni 1987	Bogor			Asli	362
21252	Raipin bin Raian	9086268	IX/03/230/IX/1980	15 September 1980	Bogor			Asli	144
21253	Rais	6984	221/B/8/XII/58	22 Desember 1959	Bogor			Asli	32
21254	Rais	239531	412/B/7/XII/58	01 Desember 1958	Lebak			Asli	66
21255	Rais	9096242	IX-III/03/0552/VI/1987	25 Juni 1987	Sukabumi			Asli	245
21256	Rais	9096246	IX/III-05/529/PKRI/V/87	26 Mei 1987	Cimahi			Asli	245
21257	Rais	9096292	IX/III-16/232/XII/1986	4 Desember 1986	Majalengka			Asli	245
21258	Rais	9102860	IX/III-05/529/PKRI/V/87	26 Mei 1987	Cimahi			Asli	362
21259	Rais	9110001	IX-III-06/665/V/1989	04 Mei 1989	Sumedang			Asli	468
21260	Rais	9115545	IX-III/02/400/V/89	31 Mei 1989	Bogor			Asli	583
21261	Ra'is	73840	1958/B/7/I/59	09 Januari 1958	Lebak			Asli	43

NO. URUT	NAMA	NPV	NO. PENDAFTARAN	TANGGAL PENDAFTARAN	DAERAH PENDAFTARAN	SK GELAR KEHORMATAN	TANGGAL SK GELAR KEHORMATAN	KET.	NO. JILID
21262	Rais		2063/B/8/IV/59	02 April 1959	Bogor			Fotokopi	17
21263	Rais Asdan	9102822	IX-III/02/212/V/1987	25 Mei 1987	Bogor			Asli	362
21264	Rais bin Galen		3090/B/8/V/59	02 Mei 1959	Bogor			Fotokopi	17
21265	Rais bin H. Yahya	9109059	IX-III/03/0062/I/1989	08 Januari 1989	Sukabumi			Asli	447
21266	Rais bin Icing	9086266	IX/03/148/III/1979	26 Maret 1979	Bogor			Asli	144
21267	Rais bin Kalun		1305/B/7/XII/58	27 Desember 1958	Lebak			Fotokopi	3
21268	Rais bin Sadiri	9102839	IX/III-04/246/VI/1987	25 Juni 1987	Cianjur			Asli	362
21269	Rais bin Sakiban	9086347	IX/II/000497/III/1979	30 Maret 1979	Serang			Asli	145
21270	Ra'is bin Sarlan	9103041	IX/III-15/194/VI/87	30 Juni 1987	Indramayu			Asli	365
21271	Rais bin Tanu	9113267	IX-III/07/804/IV/1989	07 April 1989	Garut			Asli	539
21272	Rais, H.	9092389	IX/18/003/III/1981	25 Maret 1981	Cirebon			Fotokopi	197
21273	Raisan	166676	P.1848/B/4/IV/1959	07 April 1959	Purwakarta			Asli	57
21274	Raisan		831/B/7/XII/1958	10 Desember 1958	Lebak			Fotokopi	20
21275	Raisem bin Atjan		3140/B/3/V/1959	05 Mei 1959	Karawang			Fotokopi	1
21276	Rajab	9092374	IX/12/0144/III/1979	23 Maret 1979	Subang			Asli	196
21277	Rajab	9107446	IX/III/14/0063/X/1988	25 Oktober 1988	Kuningan			Asli	420
21278	Rajadi anak Almarhum Djuki	193747	993/B/I/XII/1958	29 Desember 1958	Jawa Barat			Asli	60
21279	Rajimin (Raijimin) bin Ali		1799/B/8/III/59	31 Maret 1959	Bogor			Fotokopi	17
21280	Rajiun bin Jaid	9101148	IX/III/10/123/II/1987	20 Februari 1987	Karawang			Asli	338
21281	Raju	9103016	IX/III-13/246/6/1987	11 Juni 1987	Cirebon			Asli	365
21282	Rakani	253995	68/B/7/XI/1958	11 Nopember 1958	Lebak			Asli	82
21283	Rakhmat Allah Syam'un	9084899	IX/II/0001/III/1978	27 Maret 1978	Serang			Asli	125
21284	Rakib	9103012	IX/III-13/115/1/1987	5 Januari 1987	Cirebon			Asli	365
21285	Rakiban		3998/B/6/III/59	15 Maret 1959	Pandegelang			Fotokopi	15
21286	Rakil	9092388	IX/18/0781/V/1980	30 Mei 1980	Cirebon			Asli	197
21287	Rakim	9096290	IX/III-16/218/XI/1986	25 Nopember 1986	Majalengka			Asli	245
21288	Rakim	9102928	IX/III-08/406/VI/87	30 Juni 1987	Tasikmalaya			Asli	363
21289	Rakim	9107386	IX-III-06/145/VIII/88	05 Agustus 1988	Sumedang			Asli	419
21290	Rakim	9115618	IX/III/14/0839/V/1989	31 Mei 1989	Kuningan			Asli	585
21291	Rakim bin Sadera	78525	01125/B/5/IV/1959	14 April 1959	Serang			Asli	47
21292	Rakiman	239495	284/B/6/XII/58	10 Desember 1958	Pandegelang			Asli	64

NO. URUT	NAMA	NPV	NO. PENDAFTARAN	TANGGAL PENDAFTARAN	DAERAH PENDAFTARAN	SK GELAR KEHORMATAN	TANGGAL SK GELAR KEHORMATAN	KET.	NO. JILID
21293	Rakimin bin Salim	9103039	IX/III-15/182/VI/87	20 Juni 1987	Indramayu			Asli	365
21294	Rakiya	9107439	IX/III-13/63/XI/1988	26 November 1988	Cirebon			Asli	420
21295	Rakma	9092387	IX/14/0263/IV/1981	06 April 1981	Sumedang			Asli	197
21296	Rakman	9096273	IX/III-13/200/5/1987	14 Mei 1987	Cirebon			Asli	245
21297	Rakman bin Limpad	9102997	IX/III/10/134/III/1987	18 Maret 1987	Karawang			Asli	365
21298	Rakman bin Madkasan	9107441	IX/III-13/114/III/1989	20 Maret 1989	Cirebon			Asli	420
21299	Rakmi, Ny.	9107440	IX/III-13/94/II/1989	10 Februari 1989	Cirebon			Asli	420
21300	Raksa	9098833	IX/III-16/298/XII/1986	9 Desember 1986	Majalengka			Asli	310
21301	Raksa	9103054	IX/III-16/298/XII/1986	9 Desember 1986	Majalengka			Asli	365
21302	Raksa Cari	9096282	IX/14/0158/XI/86	15 Desember 1986	Kuningan			Asli	245
21303	Raksa Perwata	9115636	IX/III/14/1101/V/1989	31 Mei 1989	Kuningan			Asli	585
21304	Raksa Praja	9098820	IX/III/14/0540/IV/87	02 April 1987	Kuningan			Asli	309
21305	Raksa Wihardi	9107420	IX/III-09/297/IX/1988	15 September 1988	Ciamis			Asli	420
21306	Raksadijaya	9112091	IX/III-09/264/IX/1988	15 September 1988	Ciamis			Asli	516
21307	Raksadijaya	9115617	IX/III/14/0829/V/1989	31 Mei 1989	Kuningan			Asli	585
21308	Raksadikarta	115932	1940/B/19/II/1959	14 Februari 1959	Ciamis			Asli	54
21309	Raksadipura	9096287	IX/III/14/0823/VI/87	30 Juni 1987	Kuningan			Asli	245
21310	Raksan	9103043	IX/III-15/215/VI/87	30 Juni 1987	Indramayu			Asli	365
21311	Raksapermana	115946	2439/B/12/IV/1959	13 April 1959	Kuningan			Asli	54
21312	Raksawinata	9115637	IX/III/14/1104/V/1989	31 Mei 1989	Kuningan			Asli	585
21313	Raksawinata	9116008	IX/III/14/1056/V/1989	31 Mei 1989	Kuningan			Asli	594
21314	Rakub	9086313	IX/18/0172/III/1979	29 Maret 1979	Cirebon			Asli	144
21315	Rakum bin Kasmin	9086297	IX/05/014/IX/1980	22 September 1980	Indramayu			Asli	144
21316	Rakwan	9115595	IX/III-13/254/V/1989	30 Mei 1989	Cirebon			Asli	584
21317	Rali	9102963	IX/III-09/653/V/1987	19 Mei 1987	Ciamis			Asli	364
21318	Ralim Sonjaya	9113283	IX-III/13/311/V/1989	30 Mei 1989	Cirebon			Asli	539
21319	Raman	253982	95/B/7/XI/1958	15 Nopember 1958	Lebak			Asli	81
21320	Raman	111-9092775	IX/18/188/XI/1983	30 November 1983	Cirebon			Asli	204
21321	Raman	9103008	IX/III-13/69/11/1986	10 November 1986	Cirebon			Asli	365
21322	Raman bin Amir		970/B/6/II/59	02 Februari 1959	Pandegelang			Fotokopi	16
21323	Raman bin Raidan		885/B/6/II/1959	01 Februari 1959	Pandegelang			Fotokopi	25

NO. URUT	NAMA	NPV	NO. PENDAFTARAN	TANGGAL PENDAFTARAN	DAERAH PENDAFTARAN	SK GELAR KEHORMATAN	TANGGAL SK GELAR KEHORMATAN	KET.	NO. JILID
21324	Raman bin Rasan	9086350	IX/II/00065/I/1979	26 Januari 1979	Serang			Asli	145
21325	Ramandjaja		807/B/6/I/59	24 Januari 1959	Pandegelang			Fotokopi	25
21326	Ramani		2687/B/6/VI/59	25 Juni 1959	Pandegelang			Fotokopi	10
21327	Rambin bin Hadi		/B/7/XII/1958	31 Desember 1958	Lebak			Fotokopi	22
21328	Rambli	9103047	IX/III-15/266/VI/87	30 Juni 1987	Indramayu			Asli	365
21329	Ramdan	9107408	IX/III-08/409/X/88	31 Oktober 1988	Tasikmalaya			Asli	420
21330	Ramdanih bin Entong	9102820	IX-III/02/189/V/1987	15 Mei 1987	Bogor			Asli	362
21331	Ramelan	253220	351/B/15/X/1958	15 Oktober 1958	Bandung			Asli	72
21332	Ramelan	9115594	IX/III-12/37/5/1989	21 Mei 1989	Kodya Cirebon			Asli	584
21333	Ramelan bin Salam	9086356	IX/12/0362/II/1980	08 Februari 1980	Subang			Asli	145
21334	Ramelan bin Sarkawi							Fotokopi	20
21335	Ramha bin Kanta	9096266	IX/III-08/96/II/87	11 Februari 1987	Tasikmalaya			Asli	245
21336	Ramhadi bin Anen	9082925	IX/04/455/XII/1980	27 Desember 1980	Garut			Asli	97
21337	Rami, Ny. binti Janut	9107438	IX/III-13/58/XI/1988	26 November 1988	Cirebon			Asli	420
21338	Ramidin bin Amad	9107486	IX/III/19/018/X/88	04 Oktober 1988	Serang			Asli	421
21339	Rami'in bin Kamad	9107490	IX/III/19/048/I/89	03 Januari 1989	Serang			Asli	421
21340	Ramija	9110064	IX/III-13/96/II/1989	10 Februari 1989	Cirebon			Asli	469
21341	Ramila	9103021	IX/III-13/281/6/1987	15 Juni 1987	Cirebon			Asli	365
21342	Ramin bin Amen	289109	3254/B/8/V/1959	08 Mei 1959	Bogor			Asli	91
21343	Ramin bin Karim		01975/B/5/X/1959	15 Oktober 1959	Serang			Fotokopi	1
21344	Raminah	9103038	IX/III-15/168/VI/87	20 Juni 1987	Indramayu			Asli	365
21345	Ramlan	224027	12/B/15/X/1958	15 Oktober 1958	Kabupaten Bandung			Asli	61
21346	Ramlan bin Sukarma	9102900	IX-III/07/132/11/1986	27 November 1986	Garut			Asli	363
21347	Ramlan, Ny.	9085676	IX/01/0254/III/1979	03 Maret 1979	Kodya Bandung			Asli	137
21348	Ramli	9096270	IX/III-13/49/10/1986	18 Oktober 1986	Cirebon			Asli	245
21349	Ramli	9103040	IX/III-15/191/VI/87	30 Juni 1987	Indramayu			Asli	365
21350	Ramli	9110009	IX-III-06/847/V/89	25 Mei 1989	Sumedang			Asli	468
21351	Ramli Supando		1319/B/3/III/1959	06 Maret 1959	Karawang			Fotokopi	6
21352	Ramli Supando	260329	1319/B/3/III/59	06 Maret 1959	Karawang			Asli	89
21353	Ramli Supardi	9086380	IX/13/0300/III/1979	27 Maret 1979	Sukabumi			Asli	145
21354	Rampad	9098813	IX/III-13/107/1/1987	5 Januari 1987	Cirebon			Asli	309

NO. URUT	NAMA	NPV	NO. PENDAFTARAN	TANGGAL PENDAFTARAN	DAERAH PENDAFTARAN	SK GELAR KEHORMATAN	TANGGAL SK GELAR KEHORMATAN	KET.	NO. JILID
21355	Ramsidi	9102957	IX/III-09/522/V/1987	19 Mei 1987	Ciamis			Asli	364
21356	Ramsih	9115630	IX/III/14/1010/V/1989	31 Mei 1989	Kuningan			Asli	585
21357	Ramun		2831/B/6/VI/59	30 Juni 1959	Pandegelang			Fotokopi	15
21358	Rana	9098814	IX/III-13/202/5/1987	14 Mei 1987	Cirebon			Asli	309
21359	Rana	9103014	IX/III-13/202/5/1987	14 Mei 1987	Cirebon			Asli	365
21360	Rana	9107453	IX/III/14/0360/V/1989	25 Mei 1989	Kuningan			Asli	420
21361	Ranadiraksa	115951	2442/B/12/IV/1959	13 April 1959	Kuningan			Asli	54
21362	Ranawidjaja	9110070	IX/III/14/0374/V/1989	29 Mei 1989	Kuningan			Asli	469
21363	Raneli		3650/B/7/1V/1959	05 April 1959	Lebak			Fotokopi	22
21364	Rangin	9086337	IX/18/0659/II/1979	11 Nopember 1979	Cirebon			Asli	145
21365	Rangkat DN.	9098811	IX/III-13/12/9/1986	15 September 1986	Cirebon			Asli	309
21366	Rani Risman	9115679	IX-III/21/032/V/1991	21 Mei 1991	Kodya Bandung			Asli	586
21367	Ranoe	224168	605/B/15/X/58	31 Oktober 1958	Bandung			Asli	63
21368	Ranta		1498/B/7/XII/1958	03 Desember 1958	Lebak			Fotokopi	20
21369	Ranta		721/B/6/I/59	19 Januari 1959	Pandegelang			Fotokopi	25
21370	Ranta	9094894	IX/02/1997/12/1983	23 Desember 1983	Bandung			Asli	222
21371	Ranta	9098797	IX/III-05/524/PKRI/V/87	25 Mei 1987	Cimahi			Asli	308
21372	Ranta	9102888	IX-III-06/822/VI/87	5 Juni 1987	Sumedang			Asli	363
21373	Ranta	9109988	IX-III-06/327/XII/88	01 Desember 1988	Sumedang			Asli	468
21374	Ranta	9115601	IX/III-13/331/V/1989	30 Mei 1989	Cirebon			Asli	584
21375	Ranta Sutendi	9088459	IX/04/015/10/1977	04 Oktober 1977	Garut			Asli	179
21376	Ranta, Nyi	9103027	IX/III/14/0719/VI/87	17 Juni 1987	Kuningan			Asli	365
21377	Rantab	9098830	IX/III-16/08/IX/1986	01 September 1986	Majalengka			Asli	310
21378	Ranti, H. Ny	9115648	IX/III/14/1343/V/89	31 Mei 1989	Kuningan			Asli	585
21379	Rapei		722/B/6/I-59	19 Januari 1959				Fotokopi	21
21380	Rapei	9092367	IX/11/000277/III/1979	20 Maret 1979	Serang			Asli	196
21381	Rapei	9107406	IX/III-08/369/X/88	20 Oktober 1988	Tasikmalaya			Asli	420
21382	Rape'i		722/B/6/I/59	19 Januari 1959	Pandegelang			Fotokopi	25
21383	Rape'I bin H. Sape'i	9094603	IX/02/2271/12/1983	31 Desember 1983	Bandung			Asli	216
21384	Rapei bin Ijam Ahwan	9113254	IX-III/04/690/V/1989	30 Mei 1989	Cianjur			Asli	539
21385	Rapei bin Kapil	9094915	IX-10/0481/IX/78	17 September 1978	Pandegelang			Asli	223

NO. URUT	NAMA	NPV	NO. PENDAFTARAN	TANGGAL PENDAFTARAN	DAERAH PENDAFTARAN	SK GELAR KEHORMATAN	TANGGAL SK GELAR KEHORMATAN	KET.	NO. JILID
21386	Rapei bin Madtasik	9102905	IX-III/07/312/1/1987	7 Januari 1987	Garut			Asli	363
21387	Rapi bin Rami		699/B/6/I/59	17 Januari 1959	Pandegelang			Fotokopi	16
21388	Rapi'ah, Ny.	9109994	IX-III-06/537/IV/89	08 April 1989	Sumedang			Asli	468
21389	Rapii	9098822	IX/III/14/0755/VI/87	26 Juni 1987	Kuningan			Asli	309
21390	Rapi'i	9110071	IX/III/14/0379/V/89	29 Mei 1989	Kuningan			Asli	469
21391	Rapi'i ,H.	9102942	IX/III-09/80/V/1987	19 Mei 1987	Ciamis			Asli	364
21392	Rapiin	58728	106/B/3/XI/1958	28 Nopember 1958	Karawang			Asli	40
21393	Rapil bin Mukiman		1068/B/7/XII/59	19 Desember 1959	Lebak			Fotokopi	12
21394	Rapingi	9086314	IX/18/0940/XII/1980	06 Desember1980	Cirebon			Asli	144
21395	Rapingi	9086338	IX/09/0029/III/1979	28 Maret 1979	Majalengka			Asli	145
21396	Rapingi	9094929	IX/III/14/0407/II/87	23 Februari 1987	Kuningan			Asli	223
21397	Rapingi	9096277	IX/III-13/307/6/1987	26 Juni 1987	Cirebon			Asli	245
21398	Rariya bin Idris	9096278	IX/III-13/326/6/1987	26 Juni 1987	Cirebon			Asli	245
21399	Rasa	9115654	IX/III-16/536/V/1989	6 Mei 1989	Majalengka			Asli	586
21400	Rasad		16700/B/6/IV/1959	02 April 1959	Pandegelang			Fotokopi	25
21401	Rasad bin H. Sukara		833/B/6/I/59	25 Januari 1959	Pandegelang			Fotokopi	16
21402	Rasadi	9103022	IX/III-13/20/VIII/1988	15 Agustus 1988	Cirebon			Asli	365
21403	Rasadi	9107433	IX/III-13/20/VIII/1988	15 Agustus 1988	Cirebon			Asli	420
21404	Rasam	9086280	IX/04/684/V/1981	07 Mei 1981	Garut			Asli	144
21405	Rasam	9102898	IX-III-06/049/VI/88	15 Juni 1988	Sumedang			Fotokopi	363
21406	Rasam	9103046	IX/III-15/228/VI/87	30 Juni 1987	Indramayu			Asli	365
21407	Rasam	9107382	IX-III-06/049/VI/88	15 Juni 1988	Sumedang			Asli	419
21408	Rasam	9110002	IX-III-06/678/V/1989	04 Mei 1989	Sumedang			Asli	468
21409	Rasam	9110013	IX-III-06/905/V/1989	25 Mei 1989	Sumedang			Asli	468
21410	Rasam bin Armali		2490/B/7/I/59	14 Januari 1959	Lebak			Fotokopi	20
21411	Rasan	261002	839/B/11/XI/1958	04 Nopember 1958	Cirebon			Asli	90
21412	Rasbi	9103035	IX/III-15/142/VI/87	20 Juni 1987	Indramayu			Asli	365
21413	Rasbin	9086439	IX/18/0731/XII/1979	29 Desember 1979	Cirebon			Asli	146
21414	Rasbin bin Karim	9092376	IX/12/0307/IX/1980	27 September 1980 September	Subang			Asli	196
21415	Rasda	9096286	IX/III/14/0451/III/87	22 Maret 1987	Kuningan			Asli	245
21416	Rasda	9103058	IX/III-16/486/V/87	1 Mei 1987	Majalengka			Asli	365

NO. URUT	NAMA	NPV	NO. PENDAFTARAN	TANGGAL PENDAFTARAN	DAERAH PENDAFTARAN	SK GELAR KEHORMATAN	TANGGAL SK GELAR KEHORMATAN	KET.	NO. JILID
21417	Rasda	9115627	IX/III/14/0987/V/1989	31 Mei 1989	Kuningan			Asli	585
21418	Rasdam	9110015	IX-III-06/923/V/1989	25 Mei 1989	Sumedang			Asli	468
21419	Rasdawin bin Asnawi	9103002	IX-III-11/119/VI/1987	8 Juni 1987	Subang			Asli	365
21420	Rasdi	9086298	IX/05/016/X/1980	15 Oktober 1980	Indramayu			Asli	144
21421	Rasdi	9098838	IX/III-16/573/VI/87	13 Juni 1987	Majalengka			Asli	310
21422	Rasdi	9102977	IX/III-09/1103/V/1987	19 Mei 1987	Ciamis			Asli	364
21423	Rasdi	9102981	IX/III-09/1175/V/1987	19 Mei 1987	Ciamis			Asli	364
21424	Rasdi	9107455	IX/III-15/08/VIII/1988	25 Agustus 1988	Indramayu			Asli	420
21425	Rasdi	9107459	IX/III-15/70/XI/1988	27 November 1988	Indramayu			Asli	420
21426	Rasdi	9110074	IX/III-15/121/IV/89	25 April 1989	Indramayu			Asli	469
21427	Rasdi	9112074	IX-III-06/1091/V/1989	25 Mei 1989	Sumedang			Fotokopi	516
21428	Rasdi	9112081	IX-III-06/1091/V/1989	25 Mei 1989	Sumedang			Asli	516
21429	Rasdi alias Rohana	9086244	IX/02/180/III/1979	22 Maret 1979	Bandung			Asli	143
21430	Rasdi bin Dahya	9102851	IX/III-05/202/PKRI/I/87	13 Januari 1987	Cimahi			Asli	362
21431	Rasdi bin Umim	9102814	IX-III/02/28/II/1987	26 Februari 1987	Bogor			Asli	362
21432	Rasdi Mulyana	9113290	IX-III/21/018/III/1991	12 Maret 1991	Kodya Bandung			Asli	539
21433	Rasdja	9107467	IX/III-16/71/IX/88	21 September 1988	Majalengka			Asli	421
21434	Rasdjan	73951	2312/B/15/XII/58	01 Desember 1958	Bandung			Asli	45
21435	Rasdjan	9110010	IX-III-06/854/V/1989	25 Mei 1989	Sumedang			Asli	468
21436	Rasdjim	9107465	IX/III-16/56/VIII/1988	24 Agustus 1988	Majalengka			Asli	421
21437	Raseha	9103003	IX-III-11/151/VI/1987	8 Juni 1987	Subang			Asli	365
21438	Rasen	9102948	IX/III-09/315/V/1987	19 Mei 1987	Ciamis			Asli	364
21439	Rasga bin Emod	9086255	IX/02/258/II/1979	16 Februari 1979	Bandung			Asli	144
21440	Rasian bin Adjiman	256095	326/B/6/XII/1958	13 Desember 1958	Pandegelang			Asli	86
21441	Rasian bin Asimun	9102823	IX-III/02/262/VI/1987	10 Juni 1987	Bogor			Asli	362
21442	Rasiban		1659/B/6/III/1959	31 Maret 1959	Pandegelang			Fotokopi	25
21443	Rasid		2247/B/6/IV/59	17 April 1959	Pandegelang			Fotokopi	15
21444	Rasid		3963/B/6/III/1959	01 Maret 1959	Pandegelang			Fotokopi	25
21445	Rasid	9086257	IX/02/488/II/1979	02 Februari 1979	Bandung			Asli	144
21446	Rasid	9086265	IX/02/021/IX/1979	03 September 1978	Bandung			Asli	144
21447	Rasid	9086436	IX/18/0879/XII/1980	03 Desember 1980	Cirebon			Asli	146

NO. URUT	NAMA	NPV	NO. PENDAFTARAN	TANGGAL PENDAFTARAN	DAERAH PENDAFTARAN	SK GELAR KEHORMATAN	TANGGAL SK GELAR KEHORMATAN	KET.	NO. JILID
21448	Rasid	9096288	IX/III-15/90/VI/1987	20 Juni 1987	Indramayu			Asli	245
21449	Rasid	9098796	IX/III-05/493/PKRI/IV/87	30 April 1987	Cimahi			Asli	308
21450	Rasid	9098819	IX/III/14/0526/IV/87	02 April 1987	Kuningan			Asli	309
21451	Rasid	9109984	III-05/140/PKRI/V/1989	30 Mei 1989	Cimahi			Asli	468
21452	Rasid	9109993	IX-III-06/508/III/1989	05 Maret 1989	Sumedang			Asli	468
21453	Rasid	9115589	IX/III-II/74/V/1989	2 Mei 1989	Subang			Asli	584
21454	Rasid	9115625	IX/III/14/0933/V/89	31 Mei 1989	Kuningan			Asli	585
21455	Rasid alias Suhardja	253476	65/B/12/X/1958	20 Oktober 1958	Kuningan			Asli	77
21456	Rasid bin Asuha	239524	470/B/7/XII/58	01 Desember 1958	Lebak			Asli	65
21457	Rasid bin Durajak	9096301	IX/III/20/0068/V/87	5 Mei 1987	Lebak			Asli	245
21458	Rasid bin Kasan		3029/B/7/II/1959	03 Februari 1959	Lebak			Fotokopi	3
21459	Rasid bin Madrai	9088448	IX/2/071/II/1979	08 Februari 1979	Bandung			Asli	179
21460	Rasid bin Marwan	98073	665/B/7/XII/58	06 Desember 1958	Lebak			Asli	50
21461	Rasidam		2573/B/6/V/59	20 Mei 1959	Pandegelang			Fotokopi	11
21462	Rasidi		2829/B/7/II/59	01 Februari 1959	Lebak			Fotokopi	12
21463	Rasidi	115835	2897/B/6/VII/59	02 Juli 1959	Pandegelang			Asli	53
21464	Rasidi	253958	215/B/7/XI/1958	24 Nopember 1958	Lebak			Asli	81
21465	Rasidi	9086248	IX/02/646/II/1980	16 Februari 1980	Bandung			Asli	143
21466	Rasidi	9086341	IX-10/0365/IX/1978	15 September 1978	Pandeglang			Asli	145
21467	Rasidi	9093736	IX/14/703/XII/83	30 Desember 1983	Sumedang			Asli	207
21468	Rasidi	9096237	IX/02/875/8/1983	2 Agustus 1983	Bandung			Asli	244
21469	Rasidi	9098842	IX/III-18/037/X/1986	21 Oktober 1986	Pandegelang			Asli	310
21470	Rasidi	9102850	IX/III-05/173/PKRI/I/87	12 Januari 1987	Cimahi			Asli	362
21471	Rasidi	9102927	IX/III-08/348/VI/87	27 Juni 1987	Tasikmalaya			Asli	363
21472	Rasidi	9110036	IX-III/08/490/XI/1988	21 November 1988	Tasikmalaya			Asli	469
21473	Rasidi	9110090	IX-III/21/104/V/1989	24 Mei 1989	Bandung			Asli	469
21474	Rasidi	9112078	IX/III-08/979/V/89	30 Mei 1989	Tasikmalaya			Fotokopi	516
21475	Rasidi	9112090	IX/III-09/65/IX/1988	15 September 1988	Ciamis			Asli	516
21476	Rasidi	9113256	IX-III/06/1093/V/1989	25 Mei 1989	Sumedang			Asli	539
21477	Rasidi	9113278	IX/III-09/88/IX/1988	15 September 1988	Ciamis			Asli	539
21478	Rasidi	9113281	IX-III/09/1345/V/1987	10 Mei 1987	Ciamis			Asli	539

NO. URUT	NAMA	NPV	NO. PENDAFTARAN	TANGGAL PENDAFTARAN	DAERAH PENDAFTARAN	SK GELAR KEHORMATAN	TANGGAL SK GELAR KEHORMATAN	KET.	NO. JILID
21479	Rasidi	9115579	IX/III-08/1731/V/1989	31 Mei 1989	Tasikmalaya			Asli	584
21480	Rasidi	9115586	IX/III-09/88/IX/1988	15 September 1988	Ciamis			Asli	584
21481	Rasidi	9115664	IX-III/21/162/V/1989	31 Mei 1989	Kodya Bandung			Asli	586
21482	Rasidi	9115674	IX-III/21/547/V/1989	31 Mei 1989	Kodya Bandung			Asli	586
21483	Rasidi bin Asrip	9088449	IX/02/108/III/1979	01 Maret 1979	Bandung			Asli	179
21484	Rasidi bin Edi	9109063	IX-III/03/0120/II/1989	15 Februari 1989	Sukabumi			Asli	448
21485	Rasidi bin Irkasim	9086237	IX/02/219/III/1979	22 Maret 1979	Bandung			Asli	143
21486	Rasidi bin Jumnasik	9102843	IX/III-05/68/PKRI/12/1986	24 Desember 1986	Cimahi			Asli	362
21487	Rasidi bin Madhasim	9088447	IX/2/072/II/1979	08 Februari 1979	Bandung			Asli	179
21488	Rasidik	253927	101/B/6/XI/1958	15 Nopember 1958	Pandegelang			Asli	80
21489	Rasidin bin Kasidin	9107487	IX/III/19/019/X/88	04 Oktober 1988	Serang			Asli	421
21490	Rasidjan		2704/B/6/VI/1959	26 Juni 1959	Pandegelang			Fotokopi	25
21491	Rasijan	9110045	IX/III-08/989/V/1989	30 Mei 1989	Tasikmalaya			Asli	469
21492	Rasim		1763/B/6/IV/59	06 April 1959	Pandegelang			Fotokopi	15
21493	Rasim		07469/B/20/7/59	15 Juli 1959				Fotokopi	21
21494	Rasim	193704	2137/B/3/IV/1959	15 April 1959	Jawa Barat			Asli	59
21495	Rasim	261029	768/B/3/I/59	20 Januari 1959	Karawang			Asli	90
21496	Rasim	291918	2312/B/3/IV/1959	22 April 1959	Karawang			Asli	92
21497	Rasim	9086388	IX/14/0063/I/1979	02 Januari 1979	Sumedang			Asli	146
21498	Rasim	9086394	IX/16/0539/IV/1981	07 April 1981	Ciamis			Asli	146
21499	Rasim	9102969	IX/III-09/849/V/1987	19 Mei 1987	Ciamis			Asli	364
21500	Rasim	9110076	IX/III-16/230/IV/89	29 April 1989	Majalengka			Asli	469
21501	Rasim	9115615	IX/III/14/0793/V/1989	31 Mei 1989	Kuningan			Asli	585
21502	Rasim bin Ahmad	9115662	IX/III-17/166/V/1989	22 Mei 1989	Purwakarta			Asli	586
21503	Rasim bin Anes	9109961	IX-III/02/101/V/1989	18 Mei 1989	Bogor			Asli	467
21504	Rasim bin Sakam	9086300	IX.06/638/XII/1980	16 Desember 1980	Kerawang			Asli	144
21505	Rasim bin Saprani	9115605	IX/III-13/369/V/1989	30 Mei 1989	Cirebon			Asli	584
21506	Rasim bin Sukara	9110063	IX/III/10/286/V/1989	30 Mei 1989	Karawang			Asli	469
21507	Rasim Wiharma	9086226	IX/01/1101/XII/1980	20 Desember 1980	Kodya Bandung			Asli	143
21508	Rasimah	253936	15/B/19/X/1958	21 Oktober 1958	Ciamis			Asli	80
21509	Rasiman		356/B/7/XI/1958	29 Nopember 1958	Lebak			Fotokopi	20

NO. URUT	NAMA	NPV	NO. PENDAFTARAN	TANGGAL PENDAFTARAN	DAERAH PENDAFTARAN	SK GELAR KEHORMATAN	TANGGAL SK GELAR KEHORMATAN	KET.	NO. JILID
21510	Rasiman bin Asiun	9102995	IX/III/10/79/I/1987	24 Januari 1987	Karawang			Asli	365
21511	Rasiman bin Samaih	224124	0535/B/2/I/59	27 Januari 1959	Bekasi			Asli	62
21512	Rasimin	253727	1273/B/3/II/1959	28 Februari 1959	Karawang			Asli	79
21513	Rasin	9102852	IX/III-05/217/PKRI/I/87	13 Januari 1987	Cimahi			Asli	362
21514	Rasip	253921	92/B/6/XI/1958	13 Nopember 1958	Pandegelang			Asli	80
21515	Rasip	9115568	IX/III-08/1442/V/89	31 Mei 1989	Tasikmalaya			Fotokopi	584
21516	Rasita	9107463	IX/III-15/92/II/1989	28 Februari 1989	Indramayu			Asli	421
21517	Rasiti	9107466	IX/III-16/67/VIII/1988	23 Agustus 1988	Majalengka			Asli	421
21518	Rasja	9113284	IX-III/14/1023/V/1989	31 Mei 1989	Kuningan			Asli	539
21519	Rasjad	98146	348/B/7/XI/58	29 Nopember 1958	Lebak			Asli	51
21520	Rasjad	260343	2993/B/6/III/59	15 Maret 1959	Pandegelang			Asli	89
21521	Rasjan	9109989	IX-III-06/406/I/1989	05 Januari 1989	Sumedang			Asli	468
21522	Rasjan	9115607	IX/III-13/392/V/1989	30 Mei 1989	Cirebon			Asli	585
21523	Rasjid Indra Kusumah		1319/B/Kuv/10/04/59	24 April 1959	Cianjur			Fotokopi	9
21524	Rasjidin	253652	0129/B/20/X/1958	29 Oktober 1958	Kota Madya Bandung				78
21525	Rasjo	9107385	IX-III-06/124/VIII/1988	05 Agustus 1988	Sumedang			Asli	419
21526	Raska	9094931	IX/III-16/709/VI/87	22 Juni 1987	Majalengka			Asli	223
21527	Raski	9107473	IX/III-16/114/XI/1988	10 November 1988	Majalengka			Asli	421
21528	Raskiah	9110066	IX/III-16/266/V/89	16 Mei 1989	Majalengka			Asli	469
21529	Raskim	9107460	IX/III-15/71/XI/1988	27 November 1988	Indramayu			Asli	421
21530	Raskim	9115604	IX/III-13/357/V/1989	30 Mei 1989	Cirebon			Asli	584
21531	Raskiyah bin Tarwad	9107456	IX/III-15/18/X/1988	03 Oktober 1988	Indramayu			Asli	420
21532	Rasla	9092373	IX/12/0187/VIII/1980	01 Agustus 1980	Subang			Asli	196
21533	Rasli	9110047	IX/III/14/0534/V/89	31 Mei 1989	Kuningan			Asli	469
21534	Rasma	9103036	IX/III-15/147/VI/87	20 Juni 1987	Indramayu			Asli	365
21535	Rasma	9107458	IX/III-15/60/XI/88	28 November 1988	Indramayu			Asli	420
21536	Rasma	9115626	IX/III/14/0971/V/89	31 Mei 1989	Kuningan			Asli	585
21537	Rasmad	9092383	IX/14/0297/IV/1981	06 April 1981	Sumedang			Asli	197
21538	Rasmad	9110073	IX/III-15/115/IV/89	25 April 1989	Indramayu			Asli	469
21539	Rasmadi	9115583	IX/III-08/1791/V/1989	31 Mei 1989	Tasikmalaya			Asli	584
21540	Rasman	107317	P.1828/B/4/IV/1959	06 April 1059	Subang			Asli	52

NO. URUT	NAMA	NPV	NO. PENDAFTARAN	TANGGAL PENDAFTARAN	DAERAH PENDAFTARAN	SK GELAR KEHORMATAN	TANGGAL SK GELAR KEHORMATAN	KET.	NO. JILID
21541	Rasman	9086431	IX/17/0411/V/1979	24 Mei 1979	Cianjur			Asli	146
21542	Rasman	9102848	IX/III-05/724/PKRI/VI/87	24 Juni 1987	Cimahi			Asli	362
21543	Rasman	9102864	IX/III-05/724/PKRI/VI/87	24 Juni 1987	Cimahi			Fotokopi	363
21544	Rasman	9103037	IX/III-15/162/VI/87	20 Juni 1987	Indramayu			Asli	365
21545	Rasman	9107422	IX/III-09/355/IX/1988	15 September 1988	Ciamis			Asli	420
21546	Rasman	9115638	IX/III/14/1119/V/89	31 Mei 1989	Kuningan			Asli	585
21547	Rasman Soemantri	109-9092773	IX/18/046/VI/1983	04 Juni 1983	Cirebon			Asli	204
21548	Rasmanah, Ny	9115561	IX-III/07/1068/IV/89	07 April 1989	Garut			Asli	583
21549	Rasmanah, Ny.	9102854	IX/III-05/230/PKRI/I/1987	14 Januari 1987	Cimahi			Asli	362
21550	Rasmani	239528	450/B/7/XII/58	01 Desember 1958	Lebak			Asli	65
21551	Rasmani	9084388	IX/II/000796/IV/1981	29 April 1981	Serang			Asli	117
21552	Rasmani bin Kasan	9092364	IX/11/000142/II/1979	25 Februari 1979	Serang			Asli	196
21553	Rasmanta	248288	03442/B/20/III/1959	28 Maret 1959	Kota Madya Bandung			Asli	70
21554	Rasmian bin Suntama	9098795	IX/III-05/402/PKRI/IV/87	23 April 1987	Cimahi			Asli	308
21555	Rasmijah		1774/B/6/IV/59	06 April 1959	Pandegelang			Fotokopi	16
21556	Rasmin	253948	166/B/3/XII/1958	12 Desember 1958	Karawang			Asli	81
21557	Rasmin	9086333	IX/07/0215/V/1980	02 Mei 1980	Kuningan			Asli	145
21558	Rasmin	9098841	IX/III-18/051/XI/1986	22 Nopember 1986	Pandegelang			Asli	310
21559	Rasmin	9103034	IX/III-15/102/VI/87	20 Juni 1987	Indramayu			Asli	365
21560	Rasmin	9115588	IX/III-09/899/IX/1988	15 September 1988	Ciamis			Asli	584
21561	Rasmin	9115651	IX/III-15/159/V/1989	8 Mei 1989	Indramayu			Asli	586
21562	Rasminah	9115591	IX/III-II/177/V/89	2 Mei 1989	Subang			Asli	584
21563	Rasminan	224190	P.2573/B/4/V/1959	11 Mei 1959	Purwakarta			Asli	63
21564	Rasminta	9094928	IX/III/14/0397/II/87	23 Februari 1987	Kuningan			Asli	223
21565	Rasminta	9098818	IX/III/14/0397/II/87	23 Februari 1987	Kuningan			Asli	309
21566	Rasmita	166628	3214/B/16/II/1959	18 Februari 1959	Sumedang			Asli	57
21567	Rasmita	9086260	IX/02/596/XII/1979	15 Desember 1979	Bandung			Asli	144
21568	Rasmita	9088445	IX/02/475/10/1979	21 Oktober 1979	Bandung			Asli	179
21569	Rasmita	9098805	IX-III-06/223/XII/1986	15 Desember 1986	Sumedang			Asli	309
21570	Rasmita	9107391	IX-III-06/383/I/1989	05 Januari 1989	Sumedang			Asli	419
21571	Rasmita	9107436	IX/III-13/46/X/1988	20 Oktober 1988	Cirebon			Asli	420

NO. URUT	NAMA	NPV	NO. PENDAFTARAN	TANGGAL PENDAFTARAN	DAERAH PENDAFTARAN	SK GELAR KEHORMATAN	TANGGAL SK GELAR KEHORMATAN	KET.	NO. JILID
21572	Rasmita	9113275	IX-III/08/1299/V/1989	31 Mei 1989	Tasikmalaya			Asli	539
21573	Rasmita	9115657	IX/III-16/640/V/1989	17 Mei 1989	Majalengka			Asli	586
21574	Rasmita Dihardja	224045	03436/B/20/III/59	28 Maret 1959	Kota Madya Bandung			Asli	61
21575	Rasmu	9110077	IX/III-16/243/I/89	25 Januari 1989	Majalengka			Asli	469
21576	Rasna bin Sukra	115904	653/B/7/XII/58	06 Desember 1958	Lebak			Asli	54
21577	Rasnen	9110008	IX-III-06/844/V/89	25 Mei 1989	Sumedang			Asli	468
21578	Rasta	9086437	IX/18/0976/XII/1980	08 Desember 1980	Cirebon			Asli	146
21579	Rasta	9096281	IX/14/0156/XI/86	15 Desember 1986	Kuningan			Asli	245
21580	Rasta	9102857	IX/III-05/322/PKRI/III/87	31 Maret 1987	Cimahi			Asli	362
21581	Rasta	9102869	IX-III-06/214/XII/1986	15 Desember 1986	Sumedang			Asli	363
21582	Rasta	9109998	IX-III-06/577/IV/1989	08 April 1989	Sumedang			Asli	468
21583	Rasta bin Cayim	9102876	IX-III-06/331/I/1987	20 Januari 1987	Sumedang			Asli	363
21584	Rasta bin Ebeng	9096251	IX-III-06/422/II/1987	10 Februari 1987	Sumedang			Asli	245
21585	Rastad		2430/B/6/V/59	15 Mei 1959	Pandegelang			Fotokopi	10
21586	Rastajim	115869	P.2071/B/4/IV/1959	14 April 1059	Purwakarta			Asli	53
21587	Rastal	9107435	IX/III-13/26/VIII/1988	31 Agustus 1988	Cirebon			Asli	420
21588	Rastam	9098837	IX/III-16/559/VI/87	13 Juni 1987	Majalengka			Asli	310
21589	Rastam	9102871	IX-III-06/243/XII/1986	15 Desember 1986	Sumedang			Fotokopi	363
21590	Rastam	9102874	IX-III-06/273/XII/1986	15 Desember 1986	Sumedang			Asli	363
21591	Rastam	9107444	IX/III/14/0058/X/1988	25 Oktober 1988	Kuningan			Asli	420
21592	Rastam	9112094	IX/III/14/0058/X/1988	25 Oktober 1988	Kuningan			Fotokopi	516
21593	Rastam	9114705	IX/III-13/356/V/1989	30 Mei 1989	Cirebon			Asli	564
21594	Rastam	9115642	IX/III/14/1186/V/1989	31 Mei 1989	Kuningan			Asli	585
21595	Rastami	9102961	IX/III-09/602/V/1987	19 Mei 1987	Ciamis			Asli	364
21596	Rastawi	9098835	IX/III-16/354/I/1987	14 Januari 1987	Majalengka			Asli	310
21597	Rastawi b. Apta	9102872	IX-III-06/244/XII/86	15 Desember 1986	Sumedang			Asli	363
21598	Rastiem, Ny.	9102887	IX-III-06/809/VI/87	5 Juni 1987	Sumedang			Asli	363
21599	Rastika	224194	P.1820/B/4/IV/1959	06 April 1959	Subang			Asli	63
21600	Rastim	166684	P.651/B/4/II/1959	10 Februari 1959	Purwakarta			Asli	57
21601	Rastim	9115552	IX-III-06/1243/V/1989	30 Mei 1989	Sumedang			Asli	583
21602	Rastum	9102992	IX/III-09/271/IX/1988	15 September 1988	Ciamis			Asli	364

NO. URUT	NAMA	NPV	NO. PENDAFTARAN	TANGGAL PENDAFTARAN	DAERAH PENDAFTARAN	SK GELAR KEHORMATAN	TANGGAL SK GELAR KEHORMATAN	KET.	NO. JILID
21603	Rasudin	9086335	IX/08/0106/XI/1979	10 Nopember 1979	Lebak			Asli	145
21604	Rasum	9107421	IX/III-09/311/IX/1988	15 September 1988	Ciamis			Asli	420
21605	Raswa	9096249	IX-III-06/257/XII/86	15 Desember 1986	Sumedang			Asli	245
21606	Raswa	9107442	IX/III/14/0045/IX/88	14 September 1988	Kuningan			Asli	420
21607	Raswa bin Silam	9107457	IX/III-15/20/X/1988	03 Oktober 1988	Indramayu			Asli	420
21608	Raswad bin Kawit	9103044	IX/III-15/223/VI/87	30 Juni 1987	Indramayu			Asli	365
21609	Raswan	78463	P.3204/B/4/VII/59	13 Juli 1959	Purwakarta			Asli	46
21610	Raswan	9096291	IX/III-16/316/XII/1986	26 Desember 1986	Majalengka			Fotokopi	245
21611	Raswan	9103030	IX/III-15/04/VI/1987	5 Juni 1987	Indramayu			Asli	365
21612	Raswan	9107404	IX/III-08/227/IX/88	23 September 1988	Tasikmalaya			Asli	420
21613	Raswan	9107471	IX/III-16/107/XI/1988	09 November 1988	Majalengka			Asli	421
21614	Raswan	9115566	IX/III-08/1377/V/1989	31 Mei 1989	Tasikmalaya			Asli	584
21615	Raswat	248051	P.1056/B/4/III/1959	12 Maret 1959	Purwakarta			Asli	68
21616	Raswita	9103010	IX/III-13/75/11/1986	15 November 1986	Cirebon			Asli	365
21617	Rasyid	9094903	IX/03/569/XII/1983	22 Desember 1983	Bogor			Asli	222
21618	Rasyid	9112101	IX-III/20/62/VII/88	31 Juli 1988	Lebak			Asli	517
21619	Rasyid Santana	9086376	IX/13/0690/III/1980	05 Maret 1980	Sukabumi			Asli	145
21620	Rata	9086434	IX/18/037/XII/1980	03 Desember 1980	Cirebon			Asli	146
21621	Ratam	239473	896/B/11/XI/58	12 Nopember 1958	Cirebon			Asli	64
21622	Ratam bin Caskim	9103048	IX/III-15/282/VI/87	30 Juni 1987	Indramayu			Asli	365
21623	Rati al Djamsir	261018	2498/B/3/IV/59	16 April 1959	Karawang			Asli	90
21624	Rati, Ny.	9098793	IX/III-05/215/PKRI/I/87	13 Januari 1987	Cimahi			Asli	308
21625	Ratiah, Ny.	9102882	IX-III-06/592/III/1987	9 Maret 1987	Sumedang			Asli	363
21626	Ratib bin Carsan	9115597	IX/III-13/279/V/1989	30 Mei 1989	Cirebon			Asli	584
21627	Ratidjan	9102955	IX/III-09/506/V/1987	19 Mei 1987	Ciamis			Asli	364
21628	Ratijem	9115574	IX/III-08/1630/V/1989	31 Mei 1989	Tasikmalaya			Asli	584
21629	Ratim	9110003	IX-III-06/713/V/1989	20 Mei 1989	Sumedang			Asli	468
21630	Ratim	9110079	IX/III-16/265/V/89	16 Mei 1989	Majalengka			Asli	469
21631	Ratim	9115633	IX/III/14/1062/V/1989	31 Mei 1989	Kuningan			Asli	585
21632	Ratim bin Asalim	73897	3050/B/3/V/1959	02 Mei 1959	Karawang			Asli	44
21633	Ratim bin Sainun	9086317	IX.06/520/X/1980	21 Oktober 1980	Kerawang			Asli	145

NO. URUT	NAMA	NPV	NO. PENDAFTARAN	TANGGAL PENDAFTARAN	DAERAH PENDAFTARAN	SK GELAR KEHORMATAN	TANGGAL SK GELAR KEHORMATAN	KET.	NO. JILID
21634	Ratimah	9086354	IX/12/0434/IV/1981	25 April 1981	Subang			Asli	145
21635	Ratimah, Ny.	9102973	IX/III-09/946/V/1987	19 Mei 1987	Ciamis			Asli	364
21636	Ratiman	9096285	IX/III/14/0539/IV/87	02 April 1987	Kuningan			Asli	245
21637	Ratimi bin Asnawi	9107483	IX/III-17/109/V/1989	15 Mei 1989	Purwakarta			Asli	421
21638	Ratimin	9086405	IX/16/0089/X/1978	02 Oktober 2013	Ciamis			Asli	146
21639	Ratini Ratnawati	9102862	IX/III-05/636/PKRI/VI/87	11 Juni 1987	Cimahi			Asli	362
21640	Ratma	88348	1895/B/12/III/59	20 Maret 1959	Kuningan			Asli	49
21641	Ratma	9094920	IX/14/667/XII/1983	24 Desember 1983	Sumedang			Asli	223
21642	Ratma	9102875	IX-III-06/281/XII/1986	15 Desember 1986	Sumedang			Asli	363
21643	Ratma	9109990	IX-III-06/452/II/89	07 Februari 1989	Sumedang			Asli	468
21644	Ratma	9109991	IX-III-06/459/II/89	07 Februari 1989	Sumedang			Asli	468
21645	Ratma	9107383	IX-III-06/093/VII/1988	10 Juli 1988	Sumedang			Asli	419
21646	Ratma bin Arja'i	9102847	IX/III-05/105/PKRI/I/87	6 Januari 1987	Cimahi			Asli	362
21647	Ratma bin Jumhadi	9102849	IX/III-05/141/PKRI/I/87	12 Januari 1987	Cimahi			Asli	362
21648	Ratma bin Madnasir	9086324	IX.06/174/III/1979	30 Maret 1979	Kerawang			Asli	145
21649	Ratma bin Malnasik	9110026	IX-III/07/257/III/1989	27 Maret 1989	Garut			Asli	468
21650	Ratma Rohma	9094927	IX/III-05/626/PKRI/VI/87	11 Juni 1987	Cimahi			Asli	223
21651	Ratmadja	9103028	IX/III/14/0727/VI/87	17 Juni 1987	Kuningan			Asli	365
21652	Ratmadja	9107381	IX-III-06/014/VI/1988	15 Juni 1988	Sumedang			Asli	419
21653	Ratmadja	9110048	IX/III-08/1033/V/1989	31 Mei 1989	Tasikmalaya			Asli	469
21654	Ratmadja bin Lamir		2231/B/7/I/1959	12 Januari 1959	Lebak			Fotokopi	22
21655	Ratmaja	9086274	IX/03/48/XII/1978	07 Desember 1978	Bogor			Asli	144
21656	Ratmaja	9103025	IX/III/14/0640/V/87	19 Mei 1987	Kuningan			Asli	365
21657	Ratmi, Ny.	9102873	IX-III-06/249/XII/1986	15 Desember 1986	Sumedang			Asli	363
21658	Ratminah binti Ruhatma, Ny.	9096261	IX-III/07/714/III/1987	2 Maret 1987	Garut			Asli	245
21659	Ratna binti Muntarip		1489/B/Kuv/10/05/59	11 Mei 1959	Cianjur			Fotokopi	11
21660	Ratna binti Sukarma, Ny.	9096254	IX-III/07/027/11/1986	19 Nopember 1986	Garut			Asli	245
21661	Ratna Djuminar, Ny.	9085864	IX/13/0518/IV/1979	06 April 1979	Sukabumi			Asli	140
21662	Ratna Djuwita Said, Ny.	9098843	IX-III/21/053/II/87	2 Februari 1987	Kodya Bandung			Asli	310
21663	Ratna Kartini	9115560	IX-III/07/1032/IV/89	07 April 1989	Garut			Asli	583
21664	Ratna Kencana (Anneke)	9107491	IX-III/21/044/I/89	14 Januari 1989	Kota Bandung			Asli	421

NO. URUT	NAMA	NPV	NO. PENDAFTARAN	TANGGAL PENDAFTARAN	DAERAH PENDAFTARAN	SK GELAR KEHORMATAN	TANGGAL SK GELAR KEHORMATAN	KET.	NO. JILID
21665	Ratna, Ny.	9102893	IX-III-006/887/VI/1987	5 Juni 1987	Sumedang			Asli	363
21666	Ratnadi	9093730	IX/07/417/XII/83	15 Desember 1983	Kuningan			Asli	207
21667	Ratnadisastra	9107447	IX/III/14/0116/III/1989	08 Maret 1989	Kuningan			Asli	420
21668	Ratnasih, Ny.	9092372	IX/12/0348/II/1980	08 Februari 1980	Subang			Asli	196
21669	Ratnasih, Ny.	9102978	IX/III-09/1113/V/1987	19 Mei 1987	Ciamis			Asli	364
21670	Ratnasih, Ny.	9107390	IX-III-06/339/XII/88	01 Desember 1988	Sumedang			Asli	419
21671	Ratnasih, Rr, Ny.	9085651	IX/01/0075/VIII/1978	30 Agustus 1978	Kodya Bandung			Asli	136
21672	Ratnati, Ny.	9096284	IX/III/14/0571/IV/87	02 April 1987	Kuningan			Asli	245
21673	Ratnawinata	9093731	IX/07/418/XII/83	15 Desember 1983	Kuningan			Asli	207
21674	Ratnawulan	9115544	IX-III/02/368/V/1989	31 Mei 1989	Bogor			Asli	583
21675	Ratu Herawati	105-9092769	IX/08/096/VIII/83	01 Agustus 1983	Lebak			Asli	204
21676	Ratu Herawati	9094913	IX/08/096/VIII/83	1 Agustus 1983	Lebak			Asli	223
21677	Ratu Juhana, Ny.	9098788	IX/III/03-02/VIII/1986	21 Agustus 1986	Sukabumi			Asli	308
21678	Ratum	9115613	IX/III/14/0744/V/1989	31 Mei 1989	Kuningan			Asli	585
21679	Ratun	9102964	IX/III-09/657/V/1987	19 Mei 1987	Ciamis			Asli	364
21680	Ratwia	9096248	IX-III-06/180/X/1986	5 Oktober 1986	Sumedang			Asli	245
21681	Raup		2819/B/Kuv/10/08/59	29 Agustus 1959	Cianjur			Fotokopi	9
21682	Raup	9107481	IX/III-17/080/XII/1988	15 Desember 1988	Purwakarta			Asli	421
21683	Raup	9115602	IX/III-13/338/V/1989	30 Mei 1989	Cirebon			Asli	584
21684	Raup bin Nuhri	9109983	III-05/065/PKRI/XII/1988	27 Desember 1988	Cimahi			Asli	468
21685	Raup bin Oop	9086295	IX/04/447/XII/1980	27 Desember 1980	Garut			Asli	144
21686	Rawan	9098844	IX/III-15/238/VI/87	30 Juni 1987	Indramayu			Asli	310
21687	Rawan bin Dayem	9086368	IX/12/0041/II/1979	23 Februari 1979	Subang			Asli	145
21688	Rawan bin Suta	9086358	IX/12/0294/IX/1980	27 September 1980	Subang			Asli	145
21689	Rawan bin Suta	9092371	IX/12/0294/IX/1980	27 September 1980 September	Subang			Asli	196
21690	Rawapringgo Asmoro, RD.	9115652	IX/III-16/436/II/1989	20 Februari 1989	Majalengka			Asli	586
21691	Rawat	9103031	IX/III-15/12/VI/1987	5 Juni 1987	Indramayu			Asli	365
21692	Rawi bin Mahrup		134/B/Kuv/10/XII/58	29 Desember 1958	Cianjur			Fotokopi	11
21693	Rawi, Ny	9113289	IX/III/19/069/IV/1989	04 April 1989	Serang			Asli	539
21694	Rawin	9096271	IX/III-13/85/11/1986	22 Nopember 1986	Cirebon			Asli	245
21695	Rawito	9103032	IX/III-15/31/VI/1987	15 Juni 1987	Indramayu			Asli	365

NO. URUT	NAMA	NPV	NO. PENDAFTARAN	TANGGAL PENDAFTARAN	DAERAH PENDAFTARAN	SK GELAR KEHORMATAN	TANGGAL SK GELAR KEHORMATAN	KET.	NO. JILID
21696	Rayati	9086307	IX/18/006/III/1979	29 Maret 1979	Cirebon			Asli	144
21697	Rayu	9115629	IX/III/14/0999/V/1989	31 Mei 1989	Kuningan			Asli	585
21698	Rebo	9107443	IX/III/14/0055/X/88	25 Oktober 1988	Kuningan			Asli	420
21699	Rebo	9115634	IX/III/14/1092/V/1989	31 Mei 1989	Kuningan			Asli	585
21700	Rebon		777/B/6/I/59	23 Januari 1959	Pandegelang			Fotokopi	16
21701	Rebun	9086441	IX/18/0402/III/1979	30 Maret 1979	Cirebon			Asli	146
21702	Redy Walim	9115614	IX/III/14/0777/1989	31 Mei 1989	Kuningan			Asli	585
21703	Regang bin Sarkawi		1144/B/6/II/59	10 Februari 1959	Pandegelang			Fotokopi	10
21704	Rehamzah Sitompul	73963	8430/B/15/VII/59	07 Juli 1959	Bandung			Asli	45
21705	Rein/Ainan	58721	02143/B/2/VII/59	14 Juli 1959	Bekasi			Asli	40
21706	Reja	9107448	IX/III/14/0171/IV/89	21 April 1989	Kuningan			Asli	420
21707	Rekna Djuzima	9110092	IX-III/21/263/VI/87	22 Juni 1987	Bandung			Asli	469
21708	Reman bin Nasiun	9086275	IX/03/346/V/1981	06 Mei 1981	Bogor			Asli	144
21709	Rembang	9098839	IX/III-16/592/VI/87	13 Juni 1987	Majalengka			Asli	310
21710	Rembang bin Dulpari		1547/B/7/XII/1958	31 Desember 1958	Lebak			Fotokopi	22
21711	Remih, Ny	9092382	IX/14/0262/IV/1981	06 April 1981	Sumedang			Asli	197
21712	Remin	58722	01723/B/2/VII/59	09 Juli 1959	Bekasi			Asli	40
21713	Remin	255926	2776/3/IV/1959	24 April 1959	Karawang			Asli	83
21714	Remin	291943	2773/B/3/IV/1959	24 April 1959	Karawang			Asli	92
21715	Remin (Ainan)	48458	01719/B/2/VII/1959	09 Juli 1959	Bekasi			Asli	37
21716	Remu, Ny.	9098829	IX/III-16/428/III/87	12 Maret 1987	Majalengka			Asli	309
21717	Renda	108-9092772	IX/18/167/X/1983	28 Oktober 1983	Cirebon			Asli	204
21718	Rengga	9086435	IX/18/0038/II/1979	05 Februari 1979	Cirebon			Asli	146
21719	Rengga bin Wirya	9086310	IX/18/0109/III/1979	12 Maret 1979	Cirebon			Asli	144
21720	Renjosentono	9086404	IX/16/0053/X/1977	15 Oktober 1977	Ciamis			Asli	146
21721	Renosemito	9086403	IX/16/0054/X/1977	15 Oktober 1977	Ciamis			Asli	146
21722	Renta	9115590	IX/III-II/104/V/89	2 Mei 1989	Subang			Asli	584
21723	Rentang	9115603	IX/III-13/355/OPY/1991	28 Desember 1991	Cirebon			Asli	584
21724	Repe'I, H. bin Nahmad	9107477	IX/III/17/030/XI/1988	15 November 1988	Purwakarta			Asli	421
21725	Residi bin Nudin	9092365	IX/11/000153/II/1979	25 Februari 1979	Serang			Asli	196
21726	Resih binti Jumnasik, Ny.	9102906	IX-III/07/500/1/1987	24 Januari 1987	Garut			Asli	363

NO. URUT	NAMA	NPV	NO. PENDAFTARAN	TANGGAL PENDAFTARAN	DAERAH PENDAFTARAN	SK GELAR KEHORMATAN	TANGGAL SK GELAR KEHORMATAN	KET.	NO. JILID
21727	Resja	9103053	IX/III-16/238/XII/1986	4 Desember 1986	Majalengka			Asli	365
21728	Resmi, Ny	9115565	IX/III-08/1396/V/1989	31 Mei 1989	Tasikmalaya			Fotokopi	584
21729	Resna	9094886	IX/02/335/6/83	1 Juni 1983	Bandung			Asli	222
21730	Resna	9115673	IX-III/21/506/V/1989	31 Mei 1989	Kodya Bandung			Asli	586
21731	Resna, Ny.	9102863	IX/III-05/719/PKRI/VI/87	24 Juni 1987	Cimahi			Asli	362
21732	Resse	166583	97/P/2/IX/1959	22 September 1959	Makassar			Asli	56
21733	Resta	9115628	IX/III/14/0991/V/1989	31 Mei 1989	Kuningan			Asli	585
21734	Resta bin Amid	9103051	IX/III-16/58/X/1986	4 Oktober 1986	Majalengka			Asli	365
21735	RI. Sumardi	9086288	IX/04/200/III/1979	30 Maret 1979	Garut			Asli	144
21736	Riad bin Capur		1963/B/7/I/59	09 Januari 1959	Lebak			Fotokopi	3
21737	Rian		2225/B/3/IV/1959	15 April 1959	Karawang			Fotokopi	1
21738	Riban	253361	1116/B/1/I/1959	12 Januari 1959	Tangerang			Asli	75
21739	Ribing	70275	2302/B/15/XI/58	29 Januari 1959	Bandung			Asli	42
21740	Ribut bin Nodjot	224012	02454/B/2/VII/59	15 Juli 1959	Bekasi			Asli	61
21741	Ribut bin Umar		02075/B/5/X/1959	15 Oktober 1959	Serang			Fotokopi	1
21742	Rida	9092630	IX/07/49/V/1983	25 Mei 1983	Kuningan			Asli	201
21743	Ridad	9088464	IX/18/0398/3/1979	30 Maret 1979	Cirebon			Asli	179
21744	Ridho	9088440	IX/01/0975/6/80	18 Juni 1980	Bandung			Asli	179
21745	Ridjan	239476	326/B/14/XI/58	07 Nopember 1958	Majalengka			Asli	64
21746	Ridwan	9100960	IX-III/02/468/VI/1987	26 Juni 1987	Bogor			Asli	337
21747	Ridwan	9114614	IX-III/02/392/V/1989	31 Mei 1989	Bogor			Asli	562
21748	Ridwan bin H. Sobari	9112753	IX-III/04/488/V/1989	30 Mei 1989	Cianjur			Asli	531
21749	Ridwan Sunidja	9094925	IX/18/183/XI/1983	29 Nopember 1983	Cirebon			Asli	223
21750	Ridwan Taopik bin H. Sobari	9111810	IX-III/04/488/V/1989	30 Mei 1989	Cianjur			Asli	507
21751	Riesano Suryana	9102870	IX-III-06/215/XII/1986	15 Desember 1986	Sumedang			Asli	363
21752	Rifai Jamal	9107450	IX/III/14/0242/V/89	19 Mei 1989	Kuningan			Asli	420
21753	Rihatma	9115562	IX-III/07/1078/IV/1989	07 April 1989	Garut			Asli	583
21754	Riih bin Iling	9110057	IX/III/10/142/II/1989	16 Februari 1989	Karawang			Asli	469
21755	Rikin bin Sarim	9107484	IX/III/19/010/X/88	04 Oktober 1988	Serang			Asli	421
21756	Rimban bin Djimin		339/B/8/I/1959	19 Januari 1959	Bogor			Fotokopi	6
21757	Rimin bin Rinan	193671	1196/B/8/III/59	10 Maret 1959	Jawa Barat			Asli	58

NO. URUT	NAMA	NPV	NO. PENDAFTARAN	TANGGAL PENDAFTARAN	DAERAH PENDAFTARAN	SK GELAR KEHORMATAN	TANGGAL SK GELAR KEHORMATAN	KET.	NO. JILID
21758	Rimun bin Paul	9110055	IX/III/10/118/XII/1988	15 Desember 1988	Karawang			Asli	469
21759	Rinan	9107426	IX/III/10/021/VII/1988	11 Juli 1988	Karawang			Asli	420
21760	Rindom Atmadja	9086384	IX/13/0083/XII/1978	30 Desember 1978	Sukabumi			Asli	146
21761	Rinta	9098807	IX-III-06/876/VI/87	5 Juni 1987	Sumedang			Asli	309
21762	Rio Sunarya Masrun	9084493	IX/01/0268/III/1979	05 Maret 1979	Kodya Bandung			Asli	118
21763	Ripai bin H. Enur	9114623	IX-III/02/435/V/1989	31 Mei 1989	Bogor			Asli	562
21764	Ripan bin Amut	9107429	IX/III/10/109/XII/1988	12 Desember 1988	Karawang			Asli	420
21765	Risan bin Arum	78497	0100/B/2/XI/58	22 Nopember 1958	Bekasi			Asli	46
21766	Risja	9094924	IX/18/147/IX/1983	20 September 1983	Cirebon			Asli	223
21767	Riun bin Enduk	9109963	IX-III/02/134/V/1989	31 Mei 1989	Bogor			Asli	467
21768	Riwan	9092377	IX/12/0305/IX/1980	27 September 1980 September	Subang			Asli	196
21769	Robai	9107368	IX/III-04/017/IX/1988	21 September 1988	Cianjur			Asli	419
21770	Roba'i	9107407	IX/III-08/398/X/1988	25 Oktober 1988	Tasikmalaya			Asli	420
21771	Robana bin Surti	9103033	IX/III-15/62/VI/87	20 Juni 1987	Indramayu			Asli	365
21772	Robani	9092855	IX/16/415/VI/1983	10 Juni 1983	Ciamis			Asli	205
21773	Robani	9107376	IX/III-04/172/I/1989	23 Januari 1989	Cianjur			Asli	419
21774	Robani bin H. Holid	9086385	IX/13/0032/VII/1977	25 Juli 1977	Sukabumi			Asli	146
21775	Robertus Moesiyo	9088817	IX/01/0024/12/1981	08 Desember 1981	Kodya Madya Bandung			Asli	186
21776	Rob'i	9115661	IX/III-17/27/XI/1986	10 November 1986	Purwakarta			Asli	586
21777	Rochaedi	9088818	IX/01/0022/11/1981	30 Nopember 1981	Kodya Madya Bandung			Asli	186
21778	Rochani	98131	01224/B/5/V/1959	05 Mei 1959	Serang			Asli	51
21779	Rochim Soekmana	9086245	0IX/02/537/II/1979	16 Februari1979	Bandung			Asli	143
21780	Rochman	9102967	IX/III-09/763/V/1987	19 Mei 1987	Ciamis			Asli	364
21781	Rochman	9102986	IX/III-09/1369/V/1987	19 Mei 1987	Ciamis			Asli	364
21782	Rochman bin Aud	9102902	IX-III/07/215/12/1986	3 Desember 1986	Garut			Asli	363
21783	Rochman Endang Sumawiria	9100688	IX-III/07/336/12/1986	8 Desember 1986	Garut			Asli	333
21784	Rochmat Abdulmanap	9102867	IX/III-05/915/PKRI/VI/87	6 Juni 1987	Cimahi			Asli	363
21785	Rocih binti Raitan, Ny.	9085773	IX.06/107/III/1979	29 Maret 1979	Kerawang			Asli	138
21786	Rodi	9112077	IX/III-08/928/VII/1989	12 Juli 1989	Tasikmalaya			Fotokopi	516
21787	Rodi Rohaedin	9113265	IX-III/07/785/IV/1989	07 April 1989	Garut			Asli	539

NO. URUT	NAMA	NPV	NO. PENDAFTARAN	TANGGAL PENDAFTARAN	DAERAH PENDAFTARAN	SK GELAR KEHORMATAN	TANGGAL SK GELAR KEHORMATAN	KET.	NO. JILID
21788	Rodia Soegono Ronosentiko, H. Ny.	9085713	IX/02/754/V/1981	15 Mei1981	Bandung			Asli	137
21789	Rodin	9102985	IX/III-09/1347/V/1987	19 Mei 1987	Ciamis			Asli	364
21790	Rodiyah, Ny.	9092363	IX.06/740/XII/1980	16 Desember 1980	Karawang			Asli	196
21791	Rodiyah, Ny.	9102931	IX/III-08/512/VI/87	30 Juni 1987	Tasikmalaya			Asli	364
21792	Rodja	9102836	IX-III/03/0562/VI/1987	25 Juni 1987	Sukabumi			Asli	362
21793	Rodjai		2517/B/8/IV/59	15 April 1959	Bogor			Fotokopi	17
21794	Rodjak	9103049	IX/III-16/46/X/86	4 Oktober 1986	Majalengka			Asli	365
21795	Rodjak bin Nursani	16135	660/B/8/II/59	13 Februari 1959	Bogor			Asli	34
21796	Rodji	224042	03439/B/20/III/59	28 Maret 1959	Kota Madya Bandung			Asli	61
21797	Rodji	261027	555/B/3/I/59	05 Januari 1959	Karawang			Asli	90
21798	Rodjudin	9086423	IX/17/0657/VII/1979	10 Juli 1979	Cianjur			Asli	146
21799	Roemasih Sriyati, Ny.	9102879	IX-III/06/430/II/1987	10 Februari 1987	Sumedang			Asli	363
21800	Roeskamdi (Notosoeprodjo	88322	0178/B/20/XI/58	11 Nopember 1958	Bandung			Asli	49
21801	Roeski	9107464	IX/III-16/49/VIII/1988	24 Agustus 1988	Majalengka			Asli	421
21802	Roesmini	9110054	IX/III-09/542/IX/1988	15 September 1988	Ciamis			Asli	469
21803	Roha		2305/B/Kuv/10/08/59	07 Agustus 1959	Cianjur			Fotokopi	9
21804	Rohadi	9096279	IX/14/0001/XI/1986	7 Nopember 1986	Kuningan			Asli	245
21805	Rohadi	9107399	IX/III-08/69/VIII/1988	12 Agustus 1988	Tasikmalaya			Asli	420
21806	Rohadi	9109976	IX-III/03/0289/V/89	29 Mei 1989	Sukabumi			Asli	468
21807	Rohado	9110053	IX/III-09/533/IX/1988	15 September 1988	Ciamis			Asli	469
21808	Rohaedi	9110051	IX/III-09/433/IX/1988	15 September 1988	Ciamis			Asli	469
21809	Rohaeni, Ny.	9092370	IX/12/0321/X/1980	06 Oktober 1980	Subang			Asli	196
21810	Rohama	9113264	IX-III/07/774/IV/1989	07 April 1989	Garut			Asli	539
21811	Rohamat	250142	3501/B/16/II/1959	24 Februari 1959	Sumedang			Asli	71
21812	Rohan bin Holir	9109974	IX-III/03/0260/V/89	20 Mei 1989	Sukabumi			Asli	468
21813	Rohana	9109999	IX-III-06/630/V/1989	04 Mei 1989	Sumedang			Asli	468
21814	Rohana bin Suarta	9094889	IX/02/916/8/1983	7 Agustus 1983	Bandung			Asli	222
21815	Rohana bin Suhaemi	9102904	IX-III/07/233/12/1986	8 Desember 1986	Garut			Asli	363
21816	Rohana S, Rd, Ny.	9102883	IX-III-06/609/IV/1987	15 April 1987	Sumedang			Asli	363
21817	Rohana, Ny.	9098801	IX/III-05/760/PKRI/VI/87	24 Juni 1987	Cimahi			Asli	309

NO. URUT	NAMA	NPV	NO. PENDAFTARAN	TANGGAL PENDAFTARAN	DAERAH PENDAFTARAN	SK GELAR KEHORMATAN	TANGGAL SK GELAR KEHORMATAN	KET.	NO. JILID
21818	Rohanah, Ny.	9085704	IX/02/273/III/1979	24 Maret 1979	Bandung			Asli	137
21819	Rohanah, Ny.	9085874	IX/14/0232/I/1979	10 Januari 1979	Sumedang			Asli	140
21820	Rohanah, Ny.	9102947	IX/III-09/257/V/1987	19 Mei 1987	Ciamis			Asli	364
21821	Rohanah, Ny.	9107416	IX/III-09/74/IX/1988	15 September 1988	Ciamis			Asli	420
21822	Rohandi	9096262	IX/III-08/15/X/1986	27 Oktober 1986	Tasikmalaya			Asli	245
21823	Rohandi	9110038	IX-III-08/703/III/1989	20 Maret 1989	Tasikmalaya			Asli	469
21824	Rohani		2643/B/6/VI/59	13 Juni 1959	Pandegelang			Fotokopi	10
21825	Rohani	244649	201/B/7/XI/1958	24 Nopember 1958	Lebak			Asli	67
21826	Rohani	253636	83/B/6/XI/1958	13 Nopember 1958	Pandegelang				78
21827	Rohani	9092375	IX/12/0154/IX/1979	10 September 1979	Subang			Asli	196
21828	Rohani bin Uhon	9096240	IX-III/03/0291/I/1987	20 Januari 1987	Sukabumi			Asli	245
21829	Rohanta	9098799	IX/III-05/733/PKRI/VI/87	24 Juni 1987	Cimahi			Asli	309
21830	Rohati	9098832	IX/III-16/72/X/1986	4 Oktober 1986	Majalengka			Asli	310
21831	Rohati binti H. Asan	9110062	IX/III/10/280/V/1989	30 Mei 1989	Karawang			Asli	469
21832	Rohaya	9115592	IX/III-II/210/V/89	2 Mei 1989	Subang			Asli	584
21833	Rohayat, Ny.	9107389	IX-III-06/330/XII/1988	01 Desember 1988	Sumedang			Asli	419
21834	Rohdi	9102933	IX/III-08/539/VI/87	30 Juni 1987	Tasikmalaya			Asli	364
21835	Rohed		2086/B/Kuv/10/07/59	15 Juli 1959	Cianjur			Fotokopi	11
21836	Rohendi	9098816	IX/14/0056/XI/1986	13 Nopember 1986	Kuningan			Asli	309
21837	Rohendi	9103023	IX/III/14/0178/XII/1986	20 Desember 1986	Kuningan			Asli	365
21838	Rohendi Rustandi	9086296	IX/04/464/XII/1980	27 Desember 1980	Garut			Asli	144
21839	Rohi bin Sarim	73858	1177/B/8/III/59	10 Maret 1959	Bogor			Asli	43
21840	Rohidin	9102923	IX/III-08/271/VI/87	18 Juni 1987	Tasikmalaya			Asli	363
21841	Rohidin	9107396	IX/III-08/37/VII/88	11 Juli 1988	Tasikmalaya			Asli	420
21842	Rohim	9107403	IX/III-08/168/1988	13 September 1988	Tasikmalaya			Asli	420
21843	Rohim	9107469	IX/III-16/77/VII/1988	29 Juli 1988	Majalengka			Asli	421
21844	Rohim	9107479	IX/III-17/035/XI/1988	15 November 1988	Purwakarta			Asli	421
21845	Rohim	9113269	IX-III/07/930/IV/1989	07 April 1989	Garut			Asli	539
21846	Rohim bin Adis	9115549	IX-III/02/436/V/1989	31 Mei 1989	Bogor			Asli	583
21847	Rohim bin H. Yahya	9086382	IX/13/0132/III/1979	03 Maret 1979	Sukabumi			Asli	146
21848	Rohim bin Sartibi	9107370	IX/III-04/029/IX/1988	24 September 1988	Cianjur			Asli	419

NO. URUT	NAMA	NPV	NO. PENDAFTARAN	TANGGAL PENDAFTARAN	DAERAH PENDAFTARAN	SK GELAR KEHORMATAN	TANGGAL SK GELAR KEHORMATAN	KET.	NO. JILID
21849	Rohim bin Wiranta	9102855	IX/III-05/241/PKRI/I/87	14 Januari 1987	Cimahi			Asli	362
21850	Rohim Sutarjo	9086398	IX/16/0201/III/1979	17 Maret 1979	Ciamis			Asli	146
21851	Rohim Uyeng	9107454	IX/III-16/15/IX/1986	01 September 1986	Majalengka			Asli	420
21852	Rohiman bin Nailan	9086303	IX.06/499/VIII/1980	20 Agustus 1980	Kerawang			Asli	144
21853	Rohimi	9086433	IX/17/0038/XII/1978	02 Desember 1978	Cianjur			Asli	146
21854	Rohimi	9113296	IX-III/21/404/V/1989	31 Mei 1989	Kodya Bandung			Asli	539
21855	Rohimi bin Madtoip	9112069	IX/III-04/563/V/89	30 Mei 1989	Cianjur			Asli	516
21856	Rohimi bin Uto	9086408	IX/17/0225/III/1979	07 Maret 1979	Cianjur			Asli	146
21857	Rohipin		2111/B/Kuv/10/07/59	18 Juli 1959	Cianjur			Fotokopi	11
21858	Rohmadin	9113272	IX-III/08/1353/V/1989	31 Mei 1989	Tasikmalaya			Asli	539
21859	Rohmah, Ny	9113280	IX-III/09/696/IX/1988	15 September 1988	Ciamis			Asli	539
21860	Rohmah, Ny	9115655	IX/III-16/541/V/1989	8 Mei 1989	Majalengka			Asli	586
21861	Rohman	248281	05757/B/20/7/1959	15 Juni 1959	Kota Madya Bandung			Asli	70
21862	Rohman	9086406	IX/16/350/XI/1980	02 November 1980	Ciamis			Asli	146
21863	Rohman	9094576	IX/02/2018/12/1983	23 Desember 1983	Bandung			Asli	215
21864	Rohman	9094914	IX/III-16/06/IX/1986	01 September 1986	Majalengka			Asli	223
21865	Rohman	9096239	IX/III-03/0283/XII/1986	31 Desember 1986	Sukabumi			Asli	245
21866	Rohman	9102861	IX/III-5/574/PKRI/VI/87	3 Juni 1987	Cimahi			Asli	362
21867	Rohman	9102908	IX-III/07/566/1/1987	29 Januari 1987	Garut			Asli	363
21868	Rohman	9102966	IX/III-09/708/V/1987	19 Mei 1987	Ciamis			Asli	364
21869	Rohman	9102974	IX/III-09/1075/V/1987	19 Mei 1987	Ciamis			Asli	364
21870	Rohman	9102979	IX/III-09/1120/V/1987	19 Mei 1987	Ciamis			Asli	364
21871	Rohman	9107398	IX/III-08/60/VIII/88	09 Agustus 1988	Tasikmalaya			Asli	420
21872	Rohman	9112079	IX/III-08/1105/V/1989	31 Mei 1989	Tasikmalaya			Asli	516
21873	Rohman	9112084	IX/III-08/1174/V/1989	31 Mei 1989	Tasikmalaya			Fotokopi	516
21874	Rohman	9112742	IX-III/02/272/V/1989	31 Mei 1989	Bogor			Asli	531
21875	Rohman	9115653	IX/III-16/531/IV/1989	29 April 1989	Majalengka			Asli	586
21876	Rohman bin Arsiwan	9102998	IX/III/10/137/III/1987	4 Maret 1987	Karawang			Asli	365
21877	Rohman bin Dalemong	9102819	IX-III/02/186/V/1987	15 Mei 1987	Bogor			Asli	362
21878	Rohman bin Etje	9086370	IX/13/0134/III/1979	04 Maret 1979	Sukabumi			Asli	145
21879	Rohman bin H. Muhtar	9086263	IX/02/724/Juli/1980	09 Juli 1980	Bandung			Asli	144

NO. URUT	NAMA	NPV	NO. PENDAFTARAN	TANGGAL PENDAFTARAN	DAERAH PENDAFTARAN	SK GELAR KEHORMATAN	TANGGAL SK GELAR KEHORMATAN	KET.	NO. JILID
21880	Rohman bin Hasan	255946	285/B/Kuv/10/01/59	13 Januari 1959	Cianjur			Asli	83
21881	Rohman bin Madrai	88306	88/B/Kuv/10/XII/58	23 Desember 1958	Cianjur			Asli	49
21882	Rohman bin Ruhi	9107427	IX/III/10/047/VIII/1988	10 Agustus 1988	Karawang			Asli	420
21883	Rohman bin Suarma	9086259	IX/02/259/III/1979	24 Maret 1979	Bandung			Asli	144
21884	Rohman Sumpena	9094907	IX/04/08/4/1983	19 April 1983	Garut			Asli	223
21885	Rohmat	9102918	IX-III/07/935/5/1987	14 Mei 1987	Garut			Asli	363
21886	Rohmat bin Sanam	9086320	IX.06/101/III/1979	29 Maret 1979	Kerawang			Asli	145
21887	Rohmat Hambali	9086401	IX/16/0169/I/1979	02 Januari 1979	Ciamis			Asli	146
21888	Rohmat, Ny.	9102954	IX/III-09/498/V/1987	19 Mei 1987	Ciamis			Asli	364
21889	Rohmid	9115672	IX/III-21/500/V/1989	31 Mei 1989	Kodya Bandung			Asli	586
21890	Rohmin bin Ahnan	9110082	IX/III-17/104/V/1989	15 Mei 1989	Purwakarta			Asli	469
21891	Roi	9086250	IX/02/253/III/1979	23 Maret 1979	Bandung			Asli	143
21892	Ro'i	9086212	IX/01/1182/IV/1981	20 April 1981	Kodya Bandung			Asli	143
21893	Ro'i	9096303	IX/III-03/0281/XII/1986	31 Desember 1986	Sukabumi			Asli	246
21894	Ro'i	9107387	IX-III-06/228/X/1988	05 Oktober 1988	Sumedang			Asli	419
21895	Ro'i	9110081	IX/III-17/046/XI/1988	15 November 1988	Purwakarta			Asli	469
21896	Ro'i	9112075	IX-III-06/1128/V/1989	25 Mei 1989	Sumedang			Fotokopi	516
21897	Ro'i	9113257	IX/III/06/1128/V/1989	25 Mei 1989	Sumedang			Asli	539
21898	Ro'i b. H. Hamid	9102842	IX/III-05/12/PKRI/12/1986	11 Desember 1986	Cimahi			Asli	362
21899	Ro'i bin Anam	9086409	IX/17/0004/XI/1978	09 November 1978	Cianjur			Asli	146
21900	Ro'I bin Djuhria	9086204	IX/01/0216/XII/1978	20 Desember 1978	Kodya Bandung			Asli	143
21901	Roi bin Sanuhri	9113270	IX-III/07/940/IV/1989	07 April 1989	Garut			Asli	539
21902	Ro'im	9102952	IX/III-09/442/V/1987	19 Mei 1987	Ciamis			Asli	364
21903	Roin	253267	1609/B/3/III/1959	31 Maret 1959	Karawang			Asli	73
21904	Roin bin Dira	9115557	IX-III/07/829/IV/1989	07 April 1989	Garut			Fotokopi	583
21905	Roip		2608/B/7/I/1959	15 Januari 1959	Lebak			Fotokopi	22
21906	Roip bin Hamli	9094917	IX/0104/12/X/1983	15 Oktober 1983	Subang			Asli	223
21907	Roip bin Hamli	9107482	IX/III-17/088/V/1989	15 Mei 1989	Purwakarta			Asli	421
21908	Roip bin Haris	160204	1283/B/Kuv/10/04/59	19 April 1959	Cianjur			Asli	55
21909	Roip bin Ropik		1838/B/8/IV/1959	01 April 1959	Bogor			Fotokopi	6

NO. URUT	NAMA	NPV	NO. PENDAFTARAN	TANGGAL PENDAFTARAN	DAERAH PENDAFTARAN	SK GELAR KEHORMATAN	TANGGAL SK GELAR KEHORMATAN	KET.	NO. JILID
21910	Roip bin Udi (Muntasir)	16130	524/B/8/II/5	07 Februari 1959	Bogor			Asli	34
21911	Roip Tolib bin Sali	9088455	IX/3/329/1981	07 April 1981	Bogor			Asli	179
21912	Rois	9102837	IX/III-04/020/XII/1986	30 Desember 1986	Cianjur			Asli	362
21913	Rois	9113249	IX-III/02/221/V/1989	31 Mei 1989	Bogor			Asli	539
21914	Rois bin Edong	9107369	IX/III-04/420/V/89	30 Mei 1989	Cianjur			Asli	419
21915	Rois bin Edong	9112067	IX/III-04/420/V/89	30 Mei 1989	Cianjur			Asli	516
21916	Rois bin Sahar	256011	2214/B/9/III/1959	10 Maret 1959	Sukabumi			Asli	84
21917	Roisin bin Musa	9102821	IX-III/02/199/V/1987	25 Mei 1987	Bogor			Asli	362
21918	Rojai	9102889	IX/III-16/197/XI/1986	18 November 1986	Majalengka			Asli	363
21919	Rojai	9103052	IX/III-16/197/XI/1986	18 November 1986	Majalengka			Fotokopi	365
21920	Rojai	9107375	IX/III-04/132/XI/1988	24 November 1988	Cianjur			Asli	419
21921	Roja'i bin Juma	9102833	IX-III/03/0374/IV/1987	3 April 1987	Sukabumi			Asli	362
21922	Roja'i bin Nuhria	9096299	IX/III-17/113/V/1987	7 Mei 1987	Purwakarta			Asli	245
21923	Rojak	9102895	IX-III-06/966/VI/87	5 Juni 1987	Sumedang			Asli	363
21924	Rojak	9110049	IX/III-08/1042/V/1989	31 Mei 1989	Tasikmalaya			Asli	469
21925	Rojak	9112088	IX/III-08/1264/V/89	31 Mei 1989	Tasikmalaya			Fotokopi	516
21926	Rojak bin Alti	9092380	IX/13/0911/XII/1980	20 Desember 1980	Sukabumi			Asli	196
21927	Rojak bin Sabo	9103055	IX/III-16/341/I/1987	10 Januari 1987	Majalengka			Asli	365
21928	Rojali	9102909	IX-III/07/568/1/1987	29 Januari 1987	Garut			Asli	363
21929	Rojikin	9086281	IX/04/023/X/1977	04 Oktober 1977	Garut			Asli	144
21930	Rojikin	9092357	IX/04/023/X/1977	04 Oktober 1977	Garut			Asli	196
21931	Rokami	9103000	IX-III-11/90/V/87	21 Mei 1987	Subang			Asli	365
21932	Rokaya, Ny.	9086326	IX.06/731/XII/1980	19 Desember 1980	Kerawang			Asli	145
21933	Rokayah	9084470	IX/18/01001/XII/1980	08 Desember 1980	Cirebon			Asli	118
21934	Rokayah	9110075	IX/III-16/212/II/89	02 Februari 1989	Majalengka			Asli	469
21935	Rokayah binti Suriadi, Ny.	9096258	IX-III/07/448/I/1987	21 Januari 1987	Garut			Asli	245
21936	Rokayah, Ny.	9085722	IX/04/416/XII/1980	27 Desember 1980	Garut			Asli	137
21937	Rokayah, Rd. H, Ny.	9102913	IX-III/07/788/3/1987	14 Maret 1987	Garut			Asli	363
21938	Rokia	9107475	IX/III-17/01/XI/1988	15 November 1988	Purwakarta			Asli	421
21939	Rokib	9102835	IX-III/03/0556/VI/87	25 Juni 1987	Sukabumi			Asli	362
21940	Rokib	9102983	IX/III-09/1333/V/1987	19 Mei 1987	Ciamis			Asli	364

NO. URUT	NAMA	NPV	NO. PENDAFTARAN	TANGGAL PENDAFTARAN	DAERAH PENDAFTARAN	SK GELAR KEHORMATAN	TANGGAL SK GELAR KEHORMATAN	KET.	NO. JILID
21941	Rokib	9107413	IX/III-08/664/II/1989	08 Februari 1989	Tasikmalaya			Asli	420
21942	Rokib bin H. Misra	9102815	IX-III/02/118/IV/87	15 April 1987	Bogor			Asli	362
21943	Rokib bin Idwaji	9096256	IX-III/07/086/11/1986	25 Nopember 1986	Garut			Asli	245
21944	Rokib bin Pa. Jua	9096241	IX-III/03/0295/I/1987	21 Januari 1987	Sukabumi			Asli	245
21945	Rokilapi	110-9092774	IX/18/139/IX/1983	19 September 1983	Cirebon			Asli	204
21946	Roma	9107405	IX/III-08/356/X/1988	17 Oktober 1988	Tasikmalaya			Asli	420
21947	Roma bin Sapei	9113258	IX-III/07/464/IV/1989	07 April 1989	Garut			Asli	539
21948	Romdan	9092186	IX/15/0185/XII/1978	09 Desember 1978	Tasikmalaya			Asli	193
21949	Romi bin Parumsih	9110023	IX-III/07/228/III/1989	10 Maret 1989	Garut			Asli	468
21950	Romlah	9085817	IX/11/000394/III/1979	25 Maret 1979	Serang			Asli	139
21951	Romlah	9110040	IX/III-08/740/IV/1989	04 April 1989	Tasikmalaya			Asli	469
21952	Romli	9094906	IX-III/02/291/VI/1987	22 Juni 1987	Bogor			Asli	223
21953	Romli	9103020	IX/III-13/277/6/1987	13 Juni 1987	Cirebon			Asli	365
21954	Romli bin H. Arsan	9100946	IX-III/02/119/IV/1987	15 April 1987	Bogor			Asli	337
21955	Romli bin Kamil	9092366	IX/11/000129/II/1979	20 Februari 1979	Serang			Asli	196
21956	Romli bin Mangid	9107485	IX/III/19/015/X/88	04 Oktober 1988	Serang			Asli	421
21957	Romli bin Nasir	9086321	IX.06/149/III/1979	30 Maret 1979	Kerawang			Asli	145
21958	Romnah	9109971	IX-III/03/0237/V/1989	18 Mei 1989	Sukabumi			Asli	468
21959	Ronda bin Umin	253696	128/B/1/X/1958	27 Oktober 1958	Tangerang			Asli	79
21960	Rondasim	107328	P.993/B/4/III/1959	09 Maret 1959	Subang			Asli	52
21961	Roni	9115660	IX/III/16/784/V/1989	27 Mei 1989	Majalengka			Asli	586
21962	Roni Sahroni bin Hamid	9094910	IX/13/0042/V/83	18 Mei 1983	Sukabumi			Asli	223
21963	Ronih bin Jamhari	9107371	IX/III-04/031/IX/1988	24 September 1988	Cianjur			Asli	419
21964	Ropa bin Usa	256052	2338/B/9/III/1959	14 Maret 1959	Sukabumi			Asli	85
21965	Ropai	9102935	IX/III-08/252/IX/88	22 September 1988	Tasikmalaya			Asli	364
21966	Ropandi	9115572	IX/III-08/1568/V/1989	31 Mei 1989	Tasikmalaya			Asli	584
21967	Ropandi bin H. Sodikin	9102919	IX-III/07/938/5/1987	14 Mei 1987	Garut			Asli	363
21968	Ropi bin Anen	9086414	IX/17/0487/V/1979	27 Mei 1979	Cianjur			Asli	146
21969	Ropidin		2126/B/Kuv/10/07/59	21 Juli 1959	Cianjur			Fotokopi	9
21970	Ropik bin Yana	9102907	IX-III/07/554/1/1987	28 Januari 1987	Garut			Asli	363
21971	Rosad		399/B/9/IV/1959	13 April 1959	Sukabumi			Fotokopi	4

NO. URUT	NAMA	NPV	NO. PENDAFTARAN	TANGGAL PENDAFTARAN	DAERAH PENDAFTARAN	SK GELAR KEHORMATAN	TANGGAL SK GELAR KEHORMATAN	KET.	NO. JILID
21972	Rosad	9102897	IX-III-06/998/VI/1987	5 Juni 1987	Sumedang			Asli	363
21973	Rosad	9102968	IX/III-09/830/V/1987	19 Mei 1987	Ciamis			Asli	364
21974	Rosad	9113276	IX-III/08/1306/V/1989	31 Mei 1989	Tasikmalaya			Asli	539
21975	Rosad	9107425	IX/III-09/398/IX/1988	15 September 1988	Ciamis			Asli	420
21976	Rosad bin Muraih	9094902	IX/03/533/XI/1983	24 Nopember 1983	Bogor			Asli	222
21977	Rosadi		2047/B/Kuv/10/07/59	10 Juli 1959	Cianjur			Fotokopi	9
21978	Rosadi		2052/B/8/IV/59	02 April 1959	Bogor			Fotokopi	17
21979	Rosadi	9086391	IX/15/0103/XII/1978	09 Desember 1978	Tasikmalaya			Asli	146
21980	Rosadi	9102980	IX/III-09/1126/V/1987	19 Mei 1987	Ciamis			Asli	364
21981	Rosadi	9104578	IX-III/02/35/II1987	26 Februari 1987	Bogor			Asli	385
21982	Rosadi	9107414	IX/III-08/688/III/1989	08 Maret 1989	Tasikmalaya			Asli	420
21983	Rosadi	9110042	IX/III-08/784/IV/89	26 April 1989	Tasikmalaya			Asli	469
21984	Rosadi	9110050	IX/III-09/363/IX/1988	15 September 1988	Ciamis			Asli	469
21985	Rosadi	9110052	IX/III-09/507/IX/1988	15 September 1988	Ciamis			Asli	469
21986	Rosadi	9115587	IX/III-09/875/IX/1988	15 September 1988	Ciamis			Asli	584
21987	Rosadi	9115676	IX-III/21/579/V/1989	31 Mei 1989	Kodya Bandung			Asli	586
21988	Rosadi bin Asmad		3114/B/8/V/59	02 Mei 1959	Bogor			Fotokopi	17
21989	Rosadi bin Rohmad		2545/B/Kuv/10/08/59	20 Agustus 1959	Cianjur			Fotokopi	9
21990	Rosadi bin Salhi		1347/B/Kuv/10/04/59	27 April 1959	Cianjur			Fotokopi	11
21991	Rosdiwijaya	9102930	IX/III-08/506/VI/87	30 Juni 1987	Tasikmalaya			Asli	364
21992	Rosid	253262	1254/B/3/II/1959	28 Februari 1959	Karawang			Asli	73
21993	Rosid	253482	35/B/9/XI/1958	10 Nopember 1958	Bogor			Asli	77
21994	Rosid	256032	1317/B/9/I/1959	28 Januari 1959	Sukabumi			Asli	85
21995	Rosid	9094892	IX/02/1461/10/1983	21 Oktober 1983	Bandung			Asli	222
21996	Rosid	9098809	IX/III-09/671/V/1987	19 Mei 1987	Ciamis			Asli	309
21997	Rosid	9102946	IX/III-09/245/V/1987	19 Mei 1987	Ciamis			Asli	364
21998	Rosid	9112103	IX-III/21/160/V/1989	31 Mei 1989	Kodya Bandung			Asli	517
21999	Rosid	9113293	IX-III/21/297/V/1989	31 Mei 1989	Kodya Bandung			Asli	539
22000	Rosid	9115585	IX/III-09/924/V/1987	19 Mei 1987	Ciamis			Asli	584
22001	Rosid	256166	1754/B/9/II/1959	24 Februari 1959	Sukabumi			Asli	87
22002	Rosid	9107401	IX/III-08/113/VIII/1988	29 Agustus 1988	Tasikmalaya			Asli	420

NO. URUT	NAMA	NPV	NO. PENDAFTARAN	TANGGAL PENDAFTARAN	DAERAH PENDAFTARAN	SK GELAR KEHORMATAN	TANGGAL SK GELAR KEHORMATAN	KET.	NO. JILID
22003	Rosid	9110039	IX/III-08/724/III/89	28 Maret 1989	Tasikmalaya			Asli	469
22004	Rosid Abdulah	9102899	IX-III/07/123/11/1986	27 November 1986	Garut			Asli	363
22005	Rosid Al Ciung	9094885	IX/02/061/5/83	4 Mei 1983	Bandung			Asli	222
22006	Rosid bin Abidin	9096260	IX-III/07/657/2/1987	4 Februari 1987	Garut			Asli	245
22007	Rosid bin Alkasik	9102901	IX-III/07/164/12/1986	2 Desember 1986	Garut			Asli	363
22008	Rosid bin Idrus	9086374	IX/13/0812/XII/1980	20 Desember 1980	Sukabumi			Asli	145
22009	Rosid bin Ijon	9110059	IX/III/10/172/III/1989	20 Maret 1989	Karawang			Asli	469
22010	Rosid bin Muhtar	9086316	IX.06/252/III/1979	31 Maret 1979	Kerawang			Asli	145
22011	Rosidi	9107379	III-05/047/PKRI/XI/1988	02 November 1988	Cimahi			Asli	419
22012	Rosidin	9096252	IX-III-06/728/V/1987	4 Mei 1987	Sumedang			Asli	245
22013	Rosidin	9102911	IX-III/07/775/3/1987	12 Maret 1987	Garut			Asli	363
22014	Rosidin	9102936	IX/III-08/254/IX/88	29 September 1988	Tasikmalaya			Asli	364
22015	Rosidin	9102941	IX/III-09/25/V/1987	19 Mei 1987	Ciamis			Asli	364
22016	Rosidin	9107400	IX/III-08/82/VIII/1988	22 Agustus 1988	Tasikmalaya			Asli	420
22017	Rosidin	9110037	IX-III-08/588/I/1989	05 Januari 1989	Tasikmalaya			Asli	469
22018	Rosidin	9112066	IX-III/03/0385/V/1989	31 Mei 1989	Sukabumi			Fotokopi	515
22019	Rosidin	9113253	IX-III/03/0385/V/1989	31 Mei 1989	Sukabumi			Asli	539
22020	Rosim bin Askin	9086301	IX.06/648/XII/1980	16 Desember 1980	Kerawang			Asli	144
22021	Rosiyah, Ny.	9103013	IX/III-13/169/3/1987	26 Maret 1987	Cirebon			Asli	365
22022	Rosman	9110083	IX/III-17/115/V/1989	15 Mei 1989	Purwakarta			Asli	469
22023	Rosman Mochd. Saleh	253959	0213/B/20/XI/1958	03 Nopember 1958	Kota Madya Bandung			Asli	81
22024	Rostian	9102891	IX-III/21/001/VI/1988	29 Juni 1988	Kodya Bandung			Asli	363
22025	Rosyidin	9102921	IX/III-08/181/IV/87	20 April 1987	Tasikmalaya			Asli	363
22026	Roup	9113286	IX-III/16/678/V/1989	26 Mei 1989	Majalengka			Asli	539
22027	Roup bin Enus	9086371	IX/13/0770/XI/1980	20 Nopember 1980	Sukabumi			Asli	145
22028	Rowi	9102841	IX/III-04/024/IX/1988	23 September 1988	Cianjur			Fotokopi	362
22029	Rowi		1277/B/3/II/1959	28 Februari 1959	Karawang			Fotokopi	1
22030	Roya	9107474	IX/III-16/123/XII/88	02 Desember 1988	Majalengka			Asli	421
22031	Royadi	9115639	IX/III/14/1124/V/1989	31 Mei 1989	Kuningan			Asli	585
22032	Royani	9093734	IX/14/566/XII/1983	01 Desember 1983	Sumedang			Asli	207
22033	Royani, H.	9107476	IX/III-17/019/XI/1988	15 November 1988	Purwakarta			Asli	421

NO. URUT	NAMA	NPV	NO. PENDAFTARAN	TANGGAL PENDAFTARAN	DAERAH PENDAFTARAN	SK GELAR KEHORMATAN	TANGGAL SK GELAR KEHORMATAN	KET.	NO. JILID
22034	RS. Oscar Noor	9098851	IX-III/21/162/VI/1987	10 Juni 1987	Kodya Bandung			Asli	310
22035	Rt Zuhriah binti Tb Moh Isa	9107489	IX/III/19/044/I/89	02 Januari 1989	Serang			Asli	421
22036	Rt. Bachriah	9110085	IX/III/19/093/V/89	31 Mei 1989	Serang			Asli	469
22037	RT. Chafsah, Ny	9115667	IX/III/19/120/V/1989	31 Mei 1989	Serang			Asli	586
22038	RT. Corneliah	9115663	IX/III/19/119/V/1989	31 Mei 1989	Serang			Asli	586
22039	RT. Fatmah binti Danadiwiria	9109191	IX-III/19/092/V/1989	31 Mei 1989	Serang			Asli	450
22040	Rt. Naf'ah	9110086	IX/III/19/094/V/89	31 Mei 1989	Serang			Asli	469
22041	Rt. Rohayah binti H. Tb. Aszar	9106412	IX/III/19/058/II/89	22 Februari 1989	Serang			Asli	409
22042	Rt. Toechfah	9110087	IX/III/19/098/V/89	31 Mei 1989	Serang			Asli	469
22043	Ruahmad	9098824	IX/III/14/0814/VI/87	26 Juni 1987	Kuningan			Asli	309
22044	Ruba	166627	3123/B/16/II/1959	16 Februari 1959	Sumedang			Asli	57
22045	Rubaedi	9112076	IX/III-08/04/II/1991	25 Februari 1991	Tasikmalaya			Fotokopi	516
22046	Rubaedi	9115580	IX/III-08/1702/II/1991	25 Februari 1991	Tasikmalaya			Asli	584
22047	Rubai		2319/B/6/V/59	08 Mei 1959	Pandegelang			Fotokopi	15
22048	Rubai	9098836	IX/III-16/378/II/1987	3 Februari 1987	Majalengka			Asli	310
22049	Rubai	9102890	IX-III-06/839/VI/87	5 Juni 1987	Sumedang			Asli	363
22050	Rubai	9115555	IX-III-06/1420/V/1989	30 Mei 1989	Sumedang			Asli	583
22051	Rubai	9115610	IX/III/14/0279/1987	29 Januari 1987	Kuningan			Asli	585
22052	Ruba'i	9096300	IX/18/050/VI/1983	4 Juni 1983	Cirebon			Asli	245
22053	Ruba'i	9107418	IX/III-09/168/IX/1988	15 September 1988	Ciamis			Asli	420
22054	Ruba'I bin Marto'i	9109975	IX-III/03/0288/V/1989	05 Mei 1989	Sukabumi			Asli	468
22055	Rubai bin Sala		1068/B/7/XII/59	23 Desember 1959	Lebak			Fotokopi	12
22056	Rubai bin Tarnuji	9113266	IX-III/07/794/IV/1989	07 April 1989	Garut			Asli	539
22057	Rubi	9107445	IX/III/14/0060/X/1988	25 Oktober 1988	Kuningan			Asli	420
22058	Rubi bin Arkawi	9086366	IX/12/0025/II/1979	23 Februari 1979	Subang			Asli	145
22059	Rubiah, Ny.	9102994	IX/III/10/64/I/1987	12 Januari 1987	Karawang			Asli	365
22060	Rubil b. Musthofa	9103015	IX/III-13/231/5/1987	20 Mei 1987	Cirebon			Asli	365
22061	Rubil bin Musthofa	9096275	IX/III-13/231/5/1987	20 Mei 1987	Cirebon			Fotokopi	245
22062	Ruchijat	253973	01498/B/20/I/1959	05 Januari 1959	Kota Madya Bandung			Asli	81
22063	Ruchiyat	9109973	IX-III/03/0245/V/1989	29 Mei 1989	Sukabumi			Asli	468
22064	Ruchman	9109982	IX/III-04/481/V/89	30 Mei 1989	Cianjur			Asli	468

NO. URUT	NAMA	NPV	NO. PENDAFTARAN	TANGGAL PENDAFTARAN	DAERAH PENDAFTARAN	SK GELAR KEHORMATAN	TANGGAL SK GELAR KEHORMATAN	KET.	NO. JILID
22065	Rudi	9102922	IX/III-08/182/IV/87	20 April 1987	Tasikmalaya			Asli	363
22066	Rudi	9102962	IX/III-09/615/V/1987	19 Mei 1987	Ciamis			Asli	364
22067	Rudiyah	9085747	IX/04/330/X/1980	15 Oktober 1980	Garut			Asli	138
22068	Rudjaja	9098826	IX/III/14/0035/VIII/88	4 Agustus 1988	Kuningan			Asli	309
22069	Rudjaja bin Mardja		1110/B/6/II/1959	10 Februari 1959	Pandegelang			Fotokopi	25
22070	Rudjito	8672	0363/B/20/XI/58	11 Nopember 1958	Bandung			Asli	33
22071	Rudjuk Al.Djukardi	9086254	IX/02/461/X/1979	21 Oktober 1979	Bandung			Asli	144
22072	Rudris	9107388	IX-III-06/291/XI/88	02 November 1988	Sumedang			Asli	419
22073	Ruhadi	9093732	IX/07/433/XII/83	15 Desember 1983	Kuningan			Asli	207
22074	Ruhaedin	9107415	IX/III-09/62/IX/1988	15 September 1988	Ciamis			Asli	420
22075	Ruhaeman	9115576	IX/III-08/1668/V/1989	31 Mei 1989	Tasikmalaya			Asli	584
22076	Ruhaemi		2074/B/6/IV/1959	14 April 1959	Pandegelang			Fotokopi	25
22077	Ruhaemi	9102925	IX/III-08/320/VI/87	23 Juni 1987	Tasikmalaya			Asli	363
22078	Ruhaemin	9086343	IX-10/0595/IX/II/1980	07 Februari 1980	Pandeglang			Asli	145
22079	Ruhanda	9103007	IX-III-11/12/V/89	2 Mei 1989	Subang			Asli	365
22080	Ruhandi	9110072	IX/III/14/419/V/89	31 Mei 1989	Kuningan			Asli	469
22081	Ruhandi	9112087	IX/III-08/1238/V/1989	31 Mei 1989	Tasikmalaya			Fotokopi	516
22082	Ruhanta	78455	1341/B/18/I/59	25 Januari 1959	Tasikmalaya			Asli	46
22083	Ruhanta bin Ahmadi	9110035	IX-III/07/401/IV/1989	07 April 1989	Garut			Asli	469
22084	Ruhaya	9093729	IX/07/424/XII/1983	15 Desember 1983	Kuningan			Asli	207
22085	Ruhaya bin Madsukri	9110021	IX-III/07/201/II/1989	07 Februari 1989	Garut			Asli	468
22086	Ruhdi	9102956	IX/III-09/511/V/1987	19 Mei 1987	Ciamis			Asli	364
22087	Ruhiatna bin Naung	9092353	IX.06/555/XI/1980	12 Nopember 1980	Karawang			Asli	196
22088	Ruhijat		0044/B/19/II-UL/1967	21 Februari 1967				Fotokopi	21
22089	Ruhijat, M.	9110014	IX-III-06/910/V/1989	25 Mei 1989	Sumedang			Asli	468
22090	Ruhima	9093735	IX/14/306/VII/1983	28 Juli 1983	Sumedang			Asli	207
22091	Ruhimi	9102976	IX/III-09/1101/V/1987	19 Mei 1987	Ciamis			Asli	364
22092	Ruhiya	9113295	IX-III/21/380/V/1989	31 Mei 1989	Kodya Bandung			Asli	539
22093	Ruhiya	9115677	IX-III/21/616/V/1989	31 Mei 1989	Kodya Bandung			Asli	586
22094	Ruhiyat	9094919	IX/14/665/XII/83	24 Desember 1983	Sumedang			Asli	223
22095	Ruhiyat	9102945	IX/III-08/666/II/1989	18 Februari 1989	Tasikmalaya			Asli	364

NO. URUT	NAMA	NPV	NO. PENDAFTARAN	TANGGAL PENDAFTARAN	DAERAH PENDAFTARAN	SK GELAR KEHORMATAN	TANGGAL SK GELAR KEHORMATAN	KET.	NO. JILID
22096	Ruhja	48462	7422/B/15/IV/1959	28 April 1959	Bandung			Asli	37
22097	Ruhmid Ruminta	9102865	IX/III-05/833/PKRI/VI/87	26 Juni 1987	Cimahi			Asli	363
22098	Rujani		2821/B/6/VI/59	30 Juni 1959	Pandegelang			Fotokopi	15
22099	Rujani	78551	0420/B/5/II/1959	02 Februari 1959	Serang			Asli	47
22100	Rujani	239497	263/B/6/XI/58	29 Nopember 1958	Pandegelang			Asli	65
22101	Rujani bin Aria		1563/B/7/XII/1958	01 Desember 1958	Lebak			Fotokopi	22
22102	Rujani bin Mangsur	239527	452/B/7/XII/58	01 Desember 1958	Lebak			Asli	65
22103	Rujani bin Mardjuk	254017	753/B/7/XII/1958	10 Desember 1958	Lebak			Asli	82
22104	Ruji bin H. Anwar	9109965	IX-III/03/0016/X/1988	24 Oktober 1988	Sukabumi			Asli	467
22105	Ruka bin Juha	9113259	IX-III/07/468/IV/1989	07 April 1989	Garut			Asli	539
22106	Rukaeni	9112086	IX/III-08/1216/V/1989	31 Mei 1989	Tasikmalaya			Fotokopi	516
22107	Rukai	9107451	IX/III/14/256/VI/1989	06 Juni 1989	Kuningan			Asli	420
22108	Rukama	9103005	IX-III-11/168/VI/87	15 Juni 1987	Subang			Asli	365
22109	Rukamah bin Bakri, Ny.	9096269	IX/III-13/37/10/1986	3 Oktober 1986	Cirebon			Asli	245
22110	Rukamah, Ny.	9096274	IX/III-13/219/5/1987	15 Mei 1987	Cirebon			Asli	245
22111	Rukanda	9094882	IX/01/153/7/1983	29 Juli 1983	Bandung			Asli	222
22112	Rukanda	9102881	IX-III-06/578/III/1987	9 Maret 1987	Sumedang			Asli	363
22113	Rukanda bin Admasik	9102903	IX-III/07/227/12/1986	3 Desember 1986	Garut			Asli	363
22114	Rukandi	9102988	IX/III-09/1554/V/1987	19 Mei 1987	Ciamis			Asli	364
22115	Rukanta bin Nata		3433/B/7/II/59	05 Februari 1959	Lebak			Fotokopi	13
22116	Rukanta bin Sacawaria	9102816	IX-III/02/124/IV/1987	15 April 1987	Bogor			Asli	362
22117	Rukanta bin Soleh	9102917	IX-III/07/919/5/1987	4 April 1987	Garut			Asli	363
22118	Rukarta	9092488	IX/09/0106/XII/1979	10 Desember 1979	Majalengka			Asli	198
22119	Rukatma	9107393	IX-III/06/393/I/1989	05 Januari 1989	Sumedang			Asli	419
22120	Rukatma bin Sahru	9110024	IX-III/07/244/III/1989	26 Maret 1989	Garut			Asli	468
22121	Rukayah	9096283	IX/III/14/0381/II/87	23 Februari 1987	Kuningan			Asli	245
22122	Rukayah, Ny.	9096276	IX/III-13/278/6/1987	13 Juni 1987	Cirebon			Asli	245
22123	Rukdi	9115622	IX/III/14/0881/V/1989	31 Mei 1989	Kuningan			Asli	585
22124	Ruki Iking binti Sajuri	9110033	IX-III/07/395/IV/89	07 April 1989	Garut			Asli	468
22125	Ruki, Ny.	9085703	IX/02/289/IV/1979	02 April 1979	Bandung			Asli	137
22126	Rukiah, Ny.	9109979	IX/III-04/355/V/89	26 Mei 1989	Cianjur			Asli	468

NO. URUT	NAMA	NPV	NO. PENDAFTARAN	TANGGAL PENDAFTARAN	DAERAH PENDAFTARAN	SK GELAR KEHORMATAN	TANGGAL SK GELAR KEHORMATAN	KET.	NO. JILID
22127	Rukiah, Nyi	9106271	IX/III-04/381/V/89	29 Mei 1989	Cianjur			Asli	407
22128	Rukiah, Nyi.	9098803	IX/III-05/891/PKRI/VI/87	30 Juni 1987	Cimahi			Asli	309
22129	Rukian, Ny binti Nasir	9092361	IX.06/603/XII/1980	16 Desember 1980	Karawang			Asli	196
22130	Rukiat	248286	03441/B/20/III/1959	28 Maret 1959	Kota Madya Bandung			Asli	70
22131	Rukim	9092349	IX/01/0106/IX/1978	15 September 1978	Kodya Bandung			Asli	196
22132	Rukiman	9115649	IX/III/14/1383/V/1989	31 Mei 1989	Kuningan			Asli	585
22133	Rukiman Dwidjosasmita	9088441	IX/01/0636/3/1979	21 Maret 1979	Bandung			Asli	179
22134	Rukimi, Ny.	9102990	IX/III-09/246/IX/1988	15 September 1988	Ciamis			Asli	364
22135	Rukinta	9102970	IX/III-09/858/V/1987	19 Mei 1987	Ciamis			Asli	364
22136	Rukiyah	9115647	IX/III/14/1367/V/1989	31 Mei 1989	Kuningan			Asli	585
22137	Rukiyah, Ny.	9094909	IX/04/167/10/1983	20 Oktober 1983	Garut			Asli	223
22138	Rukiyah, Ny.	9103024	IX/III/14/0379/II/1987	23 Februari 1987	Kuningan			Asli	365
22139	Rukiyah, R.A.	9086228	IX/01/1119/XII/1980	26 Desember 1980	Kodya Bandung			Asli	143
22140	Rukma	166632	4896/B/16/IV/59	04 April 1959	Sumedang			Asli	57
22141	Rukma	9086332	IX/07/0263/XII/1980	26 Desember 1980	Kuningan			Asli	145
22142	Rukma	9096295	IX/III-16/696/VI/87	13 Juni 1987	Majalengka			Fotokopi	245
22143	Rukma	9110000	IX-III-06/653/V/1989	04 Mei 1989	Sumedang			Asli	468
22144	Rukma	9115575	IX/III-08/1642/V/1989	31 Mei 1989	Tasikmalaya			Asli	584
22145	Rukma bin Aju	9103017	IX/III-13/255/6/1987	11 Juni 1987	Cirebon			Asli	365
22146	Rukma bin Massayuti	9110017	IX-III/07/162/XII/1988	21 Desember 1988	Garut			Asli	468
22147	Rukma bin Saad	9096244	IX/III-05/115/PKRI/I/1987	6 Januari 1987	Cimahi			Asli	245
22148	Rukmah	9085804	IX/08/0285/XII/1980	19 Desember 1980	Lebak			Asli	139
22149	Rukman	9086251	IX/02/248/III/1979	23 Maret 1979	Bandung			Asli	144
22150	Rukman	9086330	IX/07/0322/XII/1980	26 Desember 1980	Kuningan			Asli	145
22151	Rukman	9098831	IX/III-16/48/X/1986	4 Oktober 1986	Majalengka			Asli	310
22152	Rukman	9102853	IX/III-05/221/PKRI/I/87	14 Januari 1987	Cimahi			Asli	362
22153	Rukman	9102938	IX/III-08/298/X/1988	8 Oktober 1988	Tasikmalaya			Asli	364
22154	Rukman	9102965	IX/III-09/688/V/1987	19 Mei 1987	Ciamis			Asli	364
22155	Rukman	9103050	IX/III-16/48/X/86	4 Oktober 1986	Majalengka			Fotokopi	365
22156	Rukman	9107372	IX/III-04/089/XI/1988	05 November 1988	Cianjur			Asli	419
22157	Rukman	9115551	IX-III-06/1186/V/1989	30 Mei 1989	Sumedang			Asli	583

NO. URUT	NAMA	NPV	NO. PENDAFTARAN	TANGGAL PENDAFTARAN	DAERAH PENDAFTARAN	SK GELAR KEHORMATAN	TANGGAL SK GELAR KEHORMATAN	KET.	NO. JILID
22158	Rukman	9115569	IX/III-08/1480/V/1989	31 Mei 1989	Tasikmalaya			Asli	584
22159	Rukman	58715	111/B/3/XI/1958	22 Nopember 1958	Karawang			Asli	40
22160	Rukman bin Atasik	9110032	IX-III/07/344/IV/1989	01 April 1989	Garut			Asli	468
22161	Rukman bin Iting	9110019	IX-III/07/172/I/1989	02 Januari 1989	Garut			Asli	468
22162	Rukman bin Murta	9096259	IX-III/07/538/I/1987	26 Januari 1987	Garut			Asli	245
22163	Rukman bin Oding	9113262	IX-III/07/741/IV/1989	07 April 1989	Garut			Asli	539
22164	Rukman bin Sape'i	9086342	IX-10/0343/IX/1978	04 September 1978	Pandeglang			Asli	145
22165	Rukman bin Sawilan	9086299	IX.06/184/III/1979	30 Maret 1979	Kerawang			Asli	144
22166	Rukmana	9088446	IX/02/296/IV/1979	02 April 1979	Bandung			Asli	179
22167	Rukmana	9088452	IX/02/255/IV/79	02 April 1979	Bandung			Asli	179
22168	Rukmana	9096255	IX-III/07/084/11/1986	25 Nopember 1986	Garut			Asli	245
22169	Rukmana bin Sudia	9102845	IX/III-05/83/12/1986	30 Desember 1986	Cimahi			Asli	362
22170	Rukmanah	9102914	IX-III/07/819/3/1987	23 Maret 1987	Garut			Asli	363
22171	Rukmanda	9086387	IX/14/0090/I/1979	03 Januari 1979	Sumedang			Asli	146
22172	Rukmawati	9088450	IX/3/377/V/81	14 Mei 1981	Bogor			Asli	179
22173	Rukmi	9112097	IX/III/14/1177/V/1989	31 Mei 1989	Kuningan			Asli	516
22174	Rukmi	9115641	IX/III/14/1177/V/1989	31 Mei 1989	Kuningan			Asli	585
22175	Rukmi	9110012	IX-III-06/901/V/89	20 Mei 1989	Sumedang			Asli	468
22176	Rukmin bin Mardi	9107431	IX/III-13/16/VIII/1988	13 Agustus 1988	Cirebon			Asli	420
22177	Rukminah	9103011	IX/III-13/109/1/1987	5 Januari 1987	Cirebon			Asli	365
22178	Rukmini	9085858	IX/13/0731/XI/1980	17 Nopember 1980	Sukabumi			Asli	139
22179	Rukmini	9086365	IX/12/0090/III/1979	21 Maret 1979	Subang			Asli	145
22180	Rukmini	9109997	IX-III-06/564/IV/1989	08 April 1989	Sumedang			Asli	468
22181	Rukmini	9115567	IX/III-08/1379/V/1989	31 Mei 1989	Tasikmalaya			Asli	584
22182	Rukmini	9115577	IX/III-08/1695/V/89	31 Mei 1989	Tasikmalaya			Asli	584
22183	Rukmini, Ny.	9112093	IX/III-09/893/V/1987	19 Mei 1987	Ciamis			Asli	516
22184	Rukmini, Ny.	9112099	IX/III-16/527/IV/1989	30 April 1989	Majalengka			Asli	517
22185	Ruko	9107392	IX-III/06/386/I/1989	05 Januari 1989	Sumedang			Asli	419
22186	Rukoyah	9096293	IX/III-16/370/II/1987	3 Februari 1987	Majalengka			Fotokopi	245
22187	Rukoyah bin Leat	9103056	IX/III-16/370/II/1987	3 Februari 1987	Majalengka			Asli	365
22188	Rukoyah S, Rd.	9092385	IX/17/0842/VII/1979	27 Juli 1979	Cianjur			Asli	197

NO. URUT	NAMA	NPV	NO. PENDAFTARAN	TANGGAL PENDAFTARAN	DAERAH PENDAFTARAN	SK GELAR KEHORMATAN	TANGGAL SK GELAR KEHORMATAN	KET.	NO. JILID
22189	Ruksih, Ny.	9107449	IX/III/14/0193/IV/1989	21 April 1989	Kuningan			Asli	420
22190	Rukyadi	9093728	IX/07/423/XII/83	15 Desember 1983	Kuningan			Asli	207
22191	Rumanta	9094901	IX/03/461/XI/83	23 Nopember 1983	Bogor			Asli	222
22192	Rumanta	9102929	IX/III-08/495/VI/87	30 Juni 1987	Tasikmalaya			Asli	364
22193	Rumanta	9113277	IX-III/08/1357/V/1989	31 Mei 1989	Tasikmalaya			Asli	539
22194	Rumanta	9115564	IX/III-08/1357/V/89	31 Mei 1989	Tasikmalaya			Fotokopi	584
22195	Rumanta	9115616	IX/III/14/0815/V/1989	31 Mei 1989	Kuningan			Asli	585
22196	Rumanta	9115632	IX/III/14/1017/V/1989	31 Mei 1989	Kuningan			Asli	585
22197	Rumanta	9115656	IX/III-16/630/V/1989	18 Mei 1989	Majalengka			Asli	586
22198	Rumanta bin Arwasik	9086415	IX/17/0332/IV/1979	15 April 1979	Cianjur			Asli	146
22199	Rumanta bin Mihanta	9113263	IX-III/07/767/IV/1989	07 April 1989	Garut			Asli	539
22200	Rumanti	9086416	IX/17/0322/IV/1979	15 April 1979	Cianjur			Asli	146
22201	Rumi	9115598	IX/III-13/280/V/1989	30 Mei 1989	Cirebon			Asli	584
22202	Rumiat	9112095	IX/III/14/308/VI/1989	26 Juni 1989	Kuningan			Asli	516
22203	Rumidi	9112085	IX/III-08/1178/V/1989	31 Mei 1989	Tasikmalaya			Fotokopi	516
22204	Rumini	9113274	IX-III/14/1300/V/1989	31 Mei 1989	Kuningan			Asli	539
22205	Ruminta	9102987	IX/III-09/1490/V/1987	19 Mei 1987	Ciamis			Asli	364
22206	Ruminta	9107470	IX/III-16/83/IX/88	29 Juli 1988	Majalengka			Asli	421
22207	Ruminta	9115640	IX/III/14/1136/V/1989	31 Mei 1989	Kuningan			Asli	585
22208	Rumita	9115556	IX-III/07/819/IV/1989	07 April 1989	Garut			Fotokopi	583
22209	Rumli	9109161	IX-III/13/148/IV/1989	26 April 1989	Cirebon			Asli	449
22210	Rumnah	9103004	IX-III-11/159/VI/87	8 Juni 1987	Subang			Asli	365
22211	Rumnah	9113255	IX-III-06/1019/V/1989	25 Mei 1989	Sumedang			Fotokopi	539
22212	Rumnasih binti Surya	9110058	IX/III/10/154/III/1989	06 Maret 1989	Karawang			Asli	469
22213	Rumnasih, Ny.	9094923	IX/17/089/VIII/1983	1 Agustus 1983	Cianjur			Asli	223
22214	Rumnasih, Ny.	9109995	IX-III-06/538/IV/89	08 April 1989	Sumedang			Asli	468
22215	Rumnasih, Nyi bin H. Sabana	9109968	IX-III/03/0185/IV/1989	20 April 1989	Sukabumi			Asli	467
22216	Rumsah	9107423	IX/III-09/378/IX/1988	15 September 1988	Ciamis			Asli	420
22217	Rumsih, Ny.	9094912	IX/07/296/IX/1983	26 September 1983	Kuningan			Fotokopi	223
22218	Rumsin	9107478	IX/III-17/031/XI/1988	15 November 1988	Purwakarta			Asli	421
22219	Rumsita	9115609	IX/III-13/406/V/1989	30 Mei 1989	Cirebon			Asli	585

NO. URUT	NAMA	NPV	NO. PENDAFTARAN	TANGGAL PENDAFTARAN	DAERAH PENDAFTARAN	SK GELAR KEHORMATAN	TANGGAL SK GELAR KEHORMATAN	KET.	NO. JILID
22220	Rumsita, Ny	9115612	IX/III/14/0691/V/89	31 Mei 1989	Kuningan			Asli	585
22221	Rumsiti	9098840	IX/III-16/731/I/1987	28 Januari 1987	Majalengka			Asli	310
22222	Rumsiti	9107412	IX/III-08/631/II/89	07 Februari 1989	Tasikmalaya			Asli	420
22223	Rumsiti	9110080	IX/III-16/329/III/1989	01 Maret 1989	Majalengka			Asli	469
22224	Rumsiti Pane	9086210	IX/01/0733/III/1979	23 Maret 1979	Kodya Bandung			Asli	143
22225	Rumsiti, Ny.	9107419	IX/III-09/296/IX/1988	15 September 1988	Ciamis			Asli	420
22226	Rumtasih	9115643	IX/III/14/1247/V/1989	31 Mei 1989	Kuningan			Asli	585
22227	Rumtayim	9086438	IX/18/072/VI/1980	07 Juni 1980	Cirebon			Asli	146
22228	Rumti, Ny.	9103042	IX/III-15/199/VI/87	30 Juni 1987	Indramayu			Asli	365
22229	Runa binti Sanim	9110041	IX/III/14/0440/V/89	31 Mei 1989	Kuningan			Asli	469
22230	Rundana bin Sardana		204/B/7/I/59	10 Januari 1959	Lebak			Fotokopi	3
22231	Runi	253280	269/B/7/XI/1958	26 Nopember 1958	Lebak			Asli	73
22232	Runiah, Ny.	9110069	IX/III/14/0321/V/89	26 Mei 1989	Kuningan			Asli	469
22233	Runita, Ny.	9096272	IX/III-13/150/3/1987	6 Maret 1987	Cirebon			Asli	245
22234	Runtah	9115599	IX/III-13/301/V/1989	30 Mei 1989	Cirebon			Asli	584
22235	Runtasih	9113273	IX-III/14/1254/V/1989	31 Mei 1989	Kuningan			Asli	539
22236	Rupandi Supriyatna	9115553	IX-III-06/1271/V/1989	30 Mei 1989	Sumedang			Asli	583
22237	Rupanta	9096253	IX-III-06/803/VI/87	5 Juni 1987	Sumedang			Asli	245
22238	Rupardjo Tedjomartojo	9092354	IX/03/155/III/1979	27 Maret 1979	Bogor			Asli	196
22239	Rupiah, Ny.	9085924	IX/18/0683/XII/1979	03 Desember 1979	Cirebon			Asli	140
22240	Rusa	9113294	IX-III/21/371/V/1989	31 Mei 1989	Kodya Bandung			Asli	539
22241	Rusamin	166683	P.684/B/4/II/1959	16 Februari 1959	Purwakarta			Asli	57
22242	Rusba	9098828	IX/III-16/45/X/1986	4 Oktober 1986	Majalengka			Asli	309
22243	Rusda	9103029	IX/III/14/0377/V/1989	25 Mei 1989	Kuningan			Asli	365
22244	Rusdi		829/B/6/I/59	24 Januari 1959	Pandegelang			Fotokopi	16
22245	Rusdi		1322/B/7/XII/1958	27 Desember 1958	Lebak			Fotokopi	20
22246	Rusdi	9086345	IX-10/0654/IX/XII/1980	17 Desember 1980	Pandeglang			Asli	145
22247	Rusdi	9093673	IX/01/001/5/1983	19 Mei 1983	Kotamadya Bandung			Asli	206
22248	Rusdi	9096289	IX/III-16/28/VIII/1986	13 Agustus 1986	Majalengka			Asli	245
22249	Rusdi	9096302	IX/III-05/804/VI/87	26 Juni 1987	Cimahi			Asli	245
22250	Rusdi	9107397	IX/III-08/49/VII/88	23 Juli 1988	Tasikmalaya			Asli	420

NO. URUT	NAMA	NPV	NO. PENDAFTARAN	TANGGAL PENDAFTARAN	DAERAH PENDAFTARAN	SK GELAR KEHORMATAN	TANGGAL SK GELAR KEHORMATAN	KET.	NO. JILID
22251	Rusdi	9107409	IX/III-08/465/XI/1988	09 November 1988	Tasikmalaya			Asli	420
22252	Rusdi	9107472	IX/III-16/109/XI/1988	10 November 1988	Majalengka			Asli	421
22253	Rusdi	9110046	IX/III-14/0506/V/89	31 Mei 1989	Kuningan			Asli	469
22254	Rusdi	9115571	IX/III-08/1556/V/1989	31 Mei 1989	Tasikmalaya			Asli	584
22255	Rusdi	9115578	IX/III-08/1696/V/89	31 Mei 1989	Tasikmalaya			Asli	584
22256	Rusdi	9115581	IX/III-08/1745/V/89	31 Mei 1989	Tasikmalaya			Asli	584
22257	Rusdi	9115584	IX/III-08/1794/V/1989	31 Mei 1989	Tasikmalaya			Asli	584
22258	Rusdi	9115659	IX/III/16/730/III/1989	11 Maret 1989	Majalengka			Asli	586
22259	Rusdi bin Abdul Hamid	9086440	IX/18/0789/VI/1980	23 Juni 1980	Cirebon			Asli	146
22260	Rusdi bin Empan	9086410	IX/17/0149/XII/2009	05 Maret 1979	Cianjur			Asli	146
22261	Rusdi bin H. Sarben	9096235	IX-III/02/250/VI/1987	10 Juni 1987	Bogor			Asli	244
22262	Rusdi bin Sadin							Fotokopi	20
22263	Rusdi bin Sairdan	9085363	IX-10/0144/IX/1978	01 September 1978	Pandeglang			Asli	131
22264	Rusdi bin Sujun	239526	461/B/7/XII/58	01 Desember 1958	Lebak			Asli	65
22265	Rusdia	9107417	IX/III-09/81/IX/1988	15 September 1988	Ciamis			Asli	420
22266	Rusdiah, Ny.	9094908	IX/04/095/8/1983	5 Agustus 1983	Garut			Asli	223
22267	Rusdja	98068	96/B/12/X/58	20 Oktober 1958	Kuningan			Asli	50
22268	Rusdo	9093737	IX/15/163/VIII/83	20 Agustus 1983	Tasikmalaya			Fotokopi	207
22269	Rushadi	224155	P.853/B/4/II/1959	28 Februari 1959	Subang			Asli	62
22270	Rusib Ruhaya	9102999	IX/III-11/48/I/1987	28 Januari 1987	Subang			Asli	365
22271	Rusih, Ny.	9107452	IX/III/14/0261/VI/89	06 Juni 1989	Kuningan			Asli	420
22272	Rusim	9115658	IX/III-16/705/V/1989	25 Mei 1989	Majalengka			Asli	586
22273	Rusin bin Nasimun	9086322	IX.06/144/III/1979	30 Maret 1979	Kerawang			Asli	145
22274	Rusjim bin Kaslam	9103006	IX-III-11/177/VI/87	15 Juni 1987	Subang			Asli	365
22275	Ruskanda	9098825	IX/III/14/0001/VII/1988	16 Juli 1988	Kuningan			Asli	309
22276	Ruskanda	9110043	IX/III-08/881/V/1989	22 Mei 1989	Tasikmalaya			Asli	469
22277	Ruskandi	9086286	IX/04/578/XII/1980	27 Desember 1980	Garut			Asli	144
22278	Ruskiah	9115624	IX/III/14/0891/V/1989	31 Mei 1989	Kuningan			Asli	585
22279	Ruslan		2342/B/7/I/59	13 Januari 1959	Lebak			Fotokopi	12
22280	Ruslan	9086220	IX/01 /0023/VIII/1978	01 Agustus 1978	Kodya Bandung			Asli	143
22281	Ruslan	9086334	IX/07/00291/XII/1980	26 Desember 1980	Kuningan			Asli	145

NO. URUT	NAMA	NPV	NO. PENDAFTARAN	TANGGAL PENDAFTARAN	DAERAH PENDAFTARAN	SK GELAR KEHORMATAN	TANGGAL SK GELAR KEHORMATAN	KET.	NO. JILID
22282	Ruslan	9088461	IX-10/0625/IX/XII/80	01 Desember 1980	Pandeglang			Asli	179
22283	Ruslan	9094930	IX/III/14/0798/VI/87	26 Juni 1987	Kuningan			Asli	223
22284	Ruslan	9113285	IX-III/16/670/V/1989	26 Mei 1989	Majalengka			Asli	539
22285	Ruslan	9115600	IX/III-13/306/V/1989	30 Mei 1989	Cirebon			Asli	584
22286	Ruslan	9115611	IX/III/14/0646/1989	31 Mei 1989	Kuningan			Asli	585
22287	Ruslan bin Karib	9088463	IX/II/000630/XII/79	15 Desember 1979	Serang			Asli	179
22288	Ruslan bin Madjusa	84451	3304/B/7/II/59	05 Februari 1959	Lebak			Asli	48
22289	Rusma	244662	1751/B/12/II/1959	28 Februari 1959	Kuningan			Asli	67
22290	Rusma	9102877	IX/III-05/357/PKRI/IV/87	1 April 1987	Cimahi			Asli	363
22291	Rusma	9115631	IX/III/14/1012/V/1989	31 Mei 1989	Kuningan			Asli	585
22292	Rusmadi	9101171	IX/III/14/0338/V/1989	25 Mei 1989	Kuningan			Asli	338
22293	Rusman	166625	4273/B/16/III/1959	17 Maret 1959	Sumedang			Asli	57
22294	Rusman	248287	05750/B/20/7/1959	15 Juni 1959	Kota Madya Bandung			Asli	70
22295	Rusman	9086362	IX/12/0259/VIII/1980	14 Agustus 1980	Subang			Asli	145
22296	Rusman	9088462	IX-10/0623/IX/XII/80	01 Desember 1980	Pandeglang			Asli	179
22297	Rusman	9107402	IX/III-08/137/IX/88	01 September 1988	Tasikmalaya			Asli	420
22298	Rusman	9115671	IX-III/21/492/V/1989	31 Mei 1989	Kodya Bandung			Asli	586
22299	Rusman		68/B/3/XI/1958	15 Nopember 1958	Karawang			Fotokopi	1
22300	Rusmana	224217	01209/B/20/XII/58	28 Desember 1958	Kota Madya Bandung			Asli	63
22301	Rusmanah	9115573	IX/III-08/1621/V/1989	31 Mei 1989	Tasikmalaya			Asli	584
22302	Rusmin	73861	2853/B/3/IV/1959	27 April 1959	Karawang			Asli	43
22303	Rusmin	9086312	IX/18/039/III/1979	30 Maret 1979	Cirebon			Asli	144
22304	Rusmini, Ny.	9109996	IX-III-06/549/IV/1989	08 April 1989	Sumedang			Asli	468
22305	Rusmita	9112080	IX/III-08/1132/V/1989	31 Mei 1989	Tasikmalaya			Asli	516
22306	Rusmita	9112096	IX/III/14/0725/V/1989	31 Mei 1989	Kuningan			Asli	516
22307	Rusmiyati, Ny.	9102818	IX-III/02/178/V/1987	15 Mei 1987	Bogor			Asli	362
22308	Rusnadi	9112092	IX/III-09/508/IX/1988	15 September 1988	Ciamis			Asli	516
22309	Rusnadi	9115644	IX/III/14/1311/V/89	31 Mei 1989	Kuningan			Asli	585
22310	Rusnama	9107384	IX-III-06/120/VIII/1988	05 Agustus 1988	Sumedang			Asli	419
22311	Ruspana	9102940	IX/III-08/536/XII/1988	6 Desember 1988	Tasikmalaya			Asli	364
22312	Rusta	9107468	IX/III-16/75/IX/88	21 September 1988	Majalengka			Asli	421

NO. URUT	NAMA	NPV	NO. PENDAFTARAN	TANGGAL PENDAFTARAN	DAERAH PENDAFTARAN	SK GELAR KEHORMATAN	TANGGAL SK GELAR KEHORMATAN	KET.	NO. JILID
22313	Rusta	9115645	IX/III/14/1321/V/1989	31 Mei 1989	Kuningan			Asli	585
22314	Rusta b. Parta	9102878	IX-III-06/424/II/1987	10 Februari 1987	Sumedang			Asli	363
22315	Rusta bin Kartam	9115606	IX/III-13/380/V/1989	30 Mei 1989	Cirebon			Asli	585
22316	Rustadi	9098812	IX/III-13/29/10/1986	1 Oktober 1986	Cirebon			Asli	309
22317	Rustam	9115608	IX/III-13/405/V/1989	30 Mei 1989	Cirebon			Asli	585
22318	Rustam bin Encon	9110005	IX-III-06/724/V/1989	20 Mei 1989	Sumedang			Asli	468
22319	Rustam bin Soma	9094904	IX/03/573/XII/1983	26 Desember 1983	Bogor			Asli	222
22320	Rustama	9102944	IX/III-09/118/V/1987	19 Mei 1987	Ciamis			Asli	364
22321	Rustama bin Inasim	9110030	IX-III/07/287/III/1989	29 Maret 1989	Garut			Asli	468
22322	Rustama bin Muhayi	9110029	IX-III/07/276/III/1989	29 Maret 1989	Garut			Asli	468
22323	Rustamaji	9110068	IX/III/14/0318/V/89	26 Mei 1989	Kuningan			Asli	469
22324	Rustayim	9113287	IX-III/16/682/V/1989	27 Mei 1989	Majalengka			Asli	539
22325	Rusti	9112098	IX/III/14/1178/V/1989	31 Mei 1989	Kuningan			Asli	516
22326	Rusti	9115635	IX/III/14/1094/V/1989	31 Mei 1989	Kuningan			Asli	585
22327	Rusti (janda Ursih)	9096804	IX/III-16/732/VI/1987	13 Juni 1987	Majalengka			Asli	253
22328	Rustidjem	9115582	IX/III-08/1760/V/1989	31 Mei 1989	Tasikmalaya			Asli	584
22329	Rustin	9086246	IX/02 /130/III/1979	07 Maret 1979	Bandung			Asli	143
22330	Rustina Dameria Pohan - Sinaga	9102804	IX-III/01/08/V/1987	5 Mei 1987	Bogor			Fotokopi	362
22331	Rustini	9085738	IX/04/195/III/1979	30 Maret 1979	Garut			Asli	138
22332	Ruswa	9115620	IX/III/14/0850/V/1989	31 Mei 1989	Kuningan			Asli	585
22333	Ruswa	9115650	IX/III/14/1390/V/1989	31 Mei 1989	Kuningan			Asli	585
22334	Ruswan	9113279	IX/III-09/547/IX/1988	15 April 1988	Ciamis			Asli	539
22335	Ruswian	9102960	IX/III-09/564/V/1987	19 Mei 1987	Ciamis			Asli	364
22336	Rutia	9115623	IX/III/14/0885/V/1989	31 Mei 1989	Kuningan			Asli	585
22337	Rutiah, Ny.	9107432	IX/III-13/17/VIII/1988	13 Agustus 1988	Cirebon			Asli	420
22338	Rutmin	250159	3126/B/19/IV/1959	29 April 1959	Ciamis			Asli	71
22339	Ruwi binti Kanta	9110025	IX-III/07/254/III/1989	27 Maret 1989	Garut			Asli	468
22340	Ruwiya	9092355	IX/04/225/III/1979	31 Maret 1979	Garut			Asli	196
22341	Ruyami	9115621	IX/III/14/0868/V/1989	31 Mei 1989	Kuningan			Asli	585
22342	Ruyani	9086344	IX-10/0686/1X/XII/1980	25 Dsember 1980	Pandeglang			Asli	145
22343	S. A. Srihati, Ny.	9096451	IX-III/07/679/2/1987	5 Februari 1987	Garut			Asli	248

NO. URUT	NAMA	NPV	NO. PENDAFTARAN	TANGGAL PENDAFTARAN	DAERAH PENDAFTARAN	SK GELAR KEHORMATAN	TANGGAL SK GELAR KEHORMATAN	KET.	NO. JILID
22344	S. Abudaeri	9103936	IX/III-09/1056/V/1987	19 Mei 1987	Ciamis			Asli	376
22345	S. Achmad Kasih	115844	398/B/6/XII/58	17 Desember 1958	Pandegelang			Asli	53
22346	S. Adjan	78483	1222/B/9/I/1959	21 Januari 1959	Sukabumi			Asli	46
22347	S. Aeni		503/B/6/I/59	05 Januari 1959	Pandegelang			Fotokopi	23
22348	S. Affandi	253491	233/B/9/XII/1958	01 Desember 1958	Sukabumi			Asli	77
22349	S. Aisyah	9098864	IX-III/03/0135/10/1986	4 Oktober 1986	Sukabumi			Asli	311
22350	S. Ali	9115916	IX/III-13/382/V/1989	30 Mei 1989	Cirebon			Asli	592
22351	S. Anda	250208	1067/B/3/II/1959	12 Februari 1959	Karawang			Asli	71
22352	S. Anda Wijaya	9094937	IX/01/192/8/83	1 Agustus 1983	Bandung			Asli	223
22353	S. Ardibrata	9098847	IX-III/21/078/II/87	16 Februari 1987	Kodya Bandung			Asli	310
22354	S. Awang	248059	P.620/B/4/II/1959	07 Februari 1959	Subang			Asli	68
22355	S. Bardu	9088594	IX/13/0159/III/79	07 Maret 1979	Sukabumi			Asli	180
22356	S. Bastaman	9088626	IX/16/0047/X/1977	15 Oktober 1977	Ciamis			Asli	181
22357	S. Bisri	9084256	IX/03/040/X/1978	24 Oktober 1978	Bogor			Asli	115
22358	S. Comala Agus Sudana	9088637	IX/18/0436/3/1979	31 Maret 1979	Cirebon			Asli	182
22359	S. Da'i	9110453	IX/III-13/127/III/1989	30 Maret 1989	Cirebon			Asli	475
22360	S. Dana	9103871	IX/III-09/803/V/1987	19 Mei 1987	Ciamis			Asli	375
22361	S. Dana Pelda	9087103	IX/17/0783/VII/79	25 Juli 1979	Cianjur			Asli	158
22362	S. Dasuki	9086967	IX/13/0657/XII/79	05 Desember 1979	Sukabumi			Asli	156
22363	S. Dawing	9096501	IX/III-13/143/3/1987	3 Maret 1987	Cirebon			Asli	249
22364	S. Dimyati	9111405	IX/III-04/576/V/89	30 Mei 1989	Cianjur			Asli	496
22365	S. Djamsu bin Bapak Samsuri	9088547	IX-06/343/XI/79	25 November 1979	Karawang			Asli	180
22366	S. Djatma	9112244	IX-III/21/141/V/1989	31 Mei 1989	Kodya Bandung			Asli	521
22367	S. Djuarya bin Obing	9087095	IX/17/0806/VIII/79	27 Juli 1979	Cianjur			Asli	157
22368	S. Djunaedi	114-9092778	IX/01/329/11/83	29 November 1983	Kota Madya Bandung			Asli	204
22369	S. Elmi	9092568	IX/18/0120/3/1979	17 Maret 1979	Cirebon			Asli	199
22370	S. Endang	9110369	IX/III-08/1059/V/1989	30 Mei 1989	Tasikmalaya			Asli	474
22371	S. Endin	9086498	IX/01/611/XII/1980	27 Desember 1980	Kodya Bandung			Asli	147
22372	S. Gandalaksana	9113380	IX-III/07/797/IV/1989	07 April 1989	Garut			Asli	541
22373	S. Gandasasmita	9107622	IX-III-06/374/I/1989	5 Januari 1989	Sumedang			Asli	423
22374	S. Haerudin	9087084	IX/17/0104/II/79	12 Februari 1979	Cianjur			Asli	157

NO. URUT	NAMA	NPV	NO. PENDAFTARAN	TANGGAL PENDAFTARAN	DAERAH PENDAFTARAN	SK GELAR KEHORMATAN	TANGGAL SK GELAR KEHORMATAN	KET.	NO. JILID
22375	S. Hamidin	9104569	IX-III/21/197/VI/87	22 Juni 1987	Kodya Bandung			Asli	385
22376	S. Hartosugono	166641	6584/B/16/VII/59	06 Juli 1959	Sumedang			Asli	57
22377	S. Hopsah	9096328	IX-III/03/0299/I/1987	28 Januari 1987	Sukabumi			Asli	246
22378	S. I. Suhendar	9096419	IX/III-05/929/PKRI/VI/87	30 Juni 1987	Cimahi			Asli	247
22379	S. Idi bin Suminah Jarsam	9098927	IX/III-16/41/X/1986	1 Oktober 1986	Majalengka			Asli	312
22380	S. Isak	9103267	IX/III-05/392/PKRI/IV/87	20 April 1987	Cimahi			Asli	367
22381	S. Jarkasih	9103732	IX/III-09/268/V/1987	19 Mei 1987	Ciamis			Asli	373
22382	S. Jaswadi	9115795	IX/III-08/1457/V/1989	31 Mei 1989	Tasikmalaya			Asli	589
22383	S. Jumadi Sastra	9111498	IX/III/14/0649/V/1989	31 Mei 1989	Kuningan			Asli	499
22384	S. Kandi	9112241	IX-III/21/010/II/1991	14 Februari 1991	Kodya Bandung			Asli	521
22385	S. Kanta	9088581	IX/11/000683/IX/80	11 September 1980	Serang			Asli	180
22386	S. Karjo	9116198	IX-III/21/467/V/1989	31 Mei 1989	Kodya Bandung			Asli	598
22387	S. Karman	9103584	IX/III-08/323/VI/87	25 Juni 1987	Tasikmalaya			Asli	371
22388	S. Karna	9107904	IX/III/14/0197/IV/1989	21 April 1989	Kuningan			Asli	427
22389	S. Kartasuwita	9103971	IX/III-09/1275/V/1987	19 Mei 1987	Ciamis			Asli	377
22390	S. Kartawinata	250192	1864/B/Kuv/10/06/59	19 Juni 1959	Cianjur			Asli	71
22391	S. Katma	9096384	IX-III-06/730/V/1987	4 Mei 1987	Sumedang			Asli	244
22392	S. Kertaatmadja	9113453	IX/III/14/0573/IV/1987	27 April 1987	Kuningan			Asli	542
22393	S. Koesnen		1100/B/6/II/59	10 Februari 1959	Pandegelang			Fotokopi	27
22394	S. Koesnen	6295	1100/B/6/II-59	10 Februari 1959	Pandegelang				31
22395	S. Kondi	9103275	IX/III-05/473/PKRI/IV/87	27 April 1987	Cimahi			Asli	367
22396	S. Kumaerah, Ny.	9096500	IX/III-13/119/1/1987	16 Januari 1987	Cirebon			Asli	249
22397	S. Kuraesin	9104130	IX/III-12/87/6/1987	25 Juni 1987	Cirebon			Asli	379
22398	S. Kusen bin Wilem	291929	2877/B/3/IV/1959	27 April 1959	Karawang			Asli	92
22399	S. Kusmasasmita	9116080	IX/III/14/1389/V/1989	31 Mei 1989	Kuningan			Asli	595
22400	S. Latief	244646	01861/B/20/I/1959	21 Januari 1959	Kota Madya Bandung			Asli	67
22401	S. M. Palar	193664	2188/B/8/IV/59	08 April 1959	Jawa Barat			Asli	58
22402	S. Madsaleh	9096645	IX/III-16/473/IV/87	20 April 1987	Majalengka			Fotokopi	251
22403	S. Mansyur	9104381	IX/III-16/257/V/89	18 Mei 1989	Majalengka			Asli	383
22404	S. Mantoro, H.	9102808	IX-III/01/35/VI/1987	25 Juni 1987	Bogor			Asli	362
22405	S. Martadimeja	9111480	IX/III/14/0575/V/89	31 Mei 1989	Kuningan			Asli	499

NO. URUT	NAMA	NPV	NO. PENDAFTARAN	TANGGAL PENDAFTARAN	DAERAH PENDAFTARAN	SK GELAR KEHORMATAN	TANGGAL SK GELAR KEHORMATAN	KET.	NO. JILID
22406	S. Martasuardja	9086742	IX/07/0250/XII/80	26 Desember 1980	Kuningan			Asli	151
22407	S. Maskun	9107725	IX/III-09/291/IX/1988	15 September 1988	Ciamis			Asli	425
22408	S. Mawardi	9087108	IX/17/0089/II/1979	05 Februari 1979	Cianjur			Asli	158
22409	S. Mihardja	9103371	IX-III-06/304/I/1987	20 Januari 1987	Sumedang				368
22410	S. Milatu	9087125	IX/17/0669/VII/79	19 Juli 1979	Cianjur			Asli	158
22411	S. Mucharrom	9106380	IX/III-13/04/VIII/1988	10 Agustus 1988	Cirebon			Asli	409
22412	S. Muliana	256122	2676/B/Kuv/10/08/59	24 Agustus 1959	Cianjur			Asli	86
22413	S. Mustari	9104341	IX/III-15/175/VI/87	30 Juni 1987	Indramayu			Asli	382
22414	S. Natawihardi	9104038	IX/III-09/1564/V/1987	19 Mei 1987	Ciamis			Asli	378
22415	S. O. Kartaludira	9103556	IX/III-08/88/II/1987	10 Februari 1987	Tasikmalaya			Asli	370
22416	S. Pardy	9087100	IX/17/0383/V/79	15 Mei 1979	Cianjur			Asli	158
22417	S. Prijatna Mihardja BA	9087089	IX/17/0568/VI/79	05 Juni 1979	Cianjur			Asli	157
22418	S. Rangge	9115947	IX/III/14/0784/V/1989	31 Mei 1989	Kuningan			Asli	592
22419	S. Rokajah	73884	39/B/14/X/1958	18 Oktober 1958	Majalengka			Asli	44
22420	S. Rokoyah bin Wangsadiredja	9087113	IX/17/0781/VII/1979	25 Juli 1979	Cianjur			Asli	158
22421	S. Rukmana	9116183	IX-III/21/615/V/1989	31 Mei 1989	Kodya Bandung			Asli	598
22422	S. S. Prawira	9088598	IX/14/00261/1/1979	02 Januari 1979	Sumedang			Asli	181
22423	S. Sahrum		1362/B.12/XI/59	02 Januari 1959				Fotokopi	21
22424	S. Salmanudin	9106283	III-05/059/PKRI/XII/1988	19 Desember 1988	Cimahi			Asli	407
22425	S. Salsilah	9113311	IX-III/03/0422/V/1989	31 Mei 1989	Sukabumi			Asli	539
22426	S. Samsudin	9092402	IX/04/619/XII/1980	27 Desember 1980	Garut			Asli	197
22427	S. Sandul AL H.Maksum	9107825	IX/III/10/076/X/1988	01 Oktober 1988	Karawang			Asli	426
22428	S. Sanhudi	9115688	IX-III/02/320/V/1989	31 Mei 1989	Bogor			Asli	586
22429	S. Sarkosih	9087018	IX/16/0530/III/1981	25 Maret 1981	Ciamis			Asli	156
22430	S. Satmo bin Sa'un	9083258	IX/17/0439/V/1979	26 Mei 1979	Cianjur			Asli	102
22431	S. Satria bin M. Hadiwinata	9086920	IX/13/0173/III/1979	07 Maret 1979	Sukabumi			Asli	154
22432	S. Sayadi	9110099	IX-III/02/103/V/1989	18 Mei 1989	Bogor			Asli	469
22433	S. Selamet bin Sukandi	9103533	IX-III/07/868/4/1987	20 April 1987	Garut			Asli	370
22434	S. Senjaya bin A. Danasasmita	9110284	IX-III/07/180/I/1989	11 Januari 1989	Garut			Asli	472
22435	S. Siswoprajitno	73967	2029/B/13/V/59	08 Mei 1959	Indramayu			Asli	45
22436	S. Soedana	9107949	IX/III-15/84/XII/88	28 Desember 1988	Indramayu			Asli	428

NO. URUT	NAMA	NPV	NO. PENDAFTARAN	TANGGAL PENDAFTARAN	DAERAH PENDAFTARAN	SK GELAR KEHORMATAN	TANGGAL SK GELAR KEHORMATAN	KET.	NO. JILID
22437	S. Soedarno	253524	782/B/11/VII/1959	13 Juli 1959	Cirebon			Asli	77
22438	S. Soedradjat, H.	16340	561/B/17/I/59	06 Januari 1959	Garut			Asli	35
22439	S. Soehardja	9087012	IX/16/0192/III/1979	12 Maret 1979	Ciamis			Asli	156
22440	S. Soekana	9086591	IX/03/225/VII/1980	31 Juli 1980	Bogor			Asli	149
22441	S. Soekardji Prioadmojo	9088640	IX/18/0422/3/1979	31 Maret 1979	Cirebon			Asli	182
22442	S. Soelaeman	9096349	IX/III-05/689/PKRI/VI/87	20 Juni 1987	Cimahi			Asli	246
22443	S. Soembono	58681	04316/B/20/IV/59	14 April 1959	Bandung			Asli	39
22444	S. Soepadi	8673	0311/B/20/XI/58	08 Nopember 1958	Kota Madya Bandung			Asli	87
22445	S. Sofyan (Sarian alias Sofyan)	9094971	IX/03/73/VI/1983	29 Juni 1983	Bogor			Asli	224
22446	S. Somantri (Sumantri)	244651	210/B/16/XI/1958	12 Nopember 1958	Sumedang			Asli	67
22447	S. Sopandi	9098881	IX/III-05/19/PKRI/12/1986	11 Desember 1986	Cimahi			Asli	311
22448	S. Suandi	9104110	IX-III-II/105/VI/1987	8 Juni 1987	Subang			Asli	379
22449	S. Subari	9104191	IX/14/0054/XI/1986	13 November 1986	Kuningan			Asli	380
22450	S. Sudiro	253951	0216/B/20/XI/1958	04 Nopember 1958	Kota Madya Bandung			Asli	81
22451	S. Sukamah al Sukamah	115896	1297/B/11/II/59	02 Februari 1959	Cirebon			Asli	54
22452	S. Sukarna	9113349	IX-III/07/422/IV/1989	07 April 1989	Garut			Asli	540
22453	S. Sukendar	9103959	IX/III-09/1195/V/1987	19 Mei 1987	Ciamis			Asli	376
22454	S. Sukirman	9087062	IX/16/0322/XI/80	10 Juni 1980	Ciamis			Asli	157
22455	S. Sulastri	9086803	IX/08/0215/IX/80	01 September 1980	Lebak			Asli	152
22456	S. Sumarna	9103617	IX/III-08/470/VI/87	30 Juni 1987	Tasikmalaya			Asli	371
22457	S. Sumarna	9115936	IX/III/14/0734/V/1989	31 Mei 1989	Kuningan			Asli	592
22458	S. Suparya	9096341	IX-III-06/008/X/86	5 Oktober 1986	Sumedang			Asli	246
22459	S. Supiyan	9110359	IX/III-08/1010/V/1989	30 Mei 1989	Tasikmalaya			Asli	473
22460	S. Surono	9087046	IX/16/0523/III/81	25 Maret 1981	Ciamis			Asli	157
22461	S. Suryana	9092857	IX/02/1249/10/1983	10 Oktober 1983	Bandung			Asli	205
22462	S. Suryana	9115691	IX-III/02/330/V/1989	31 Mei 1989	Bogor			Asli	586
22463	S. Sutaatmadja	9092632	IX/07/10/IV/1983	11 April 1983	Kuningan			Asli	201
22464	S. Sutardi	9088548	IX/7/21/I/1979	02 Januari 1979	Kuningan			Asli	180
22465	S. Sutriadi	9095008	IX/07/258/IX/1983	26 September 1983	Kuningan			Asli	224
22466	S. Suturyo	248226	919/B/Kuv/10/03/59	21 Maret 1959	Cianjur			Asli	70
22467	S. Suwara	9086896	IX/12/0266/VIII/1980	14 Agustus 1980	Subang			Asli	153

NO. URUT	NAMA	NPV	NO. PENDAFTARAN	TANGGAL PENDAFTARAN	DAERAH PENDAFTARAN	SK GELAR KEHORMATAN	TANGGAL SK GELAR KEHORMATAN	KET.	NO. JILID
22468	S. Suwardi	9111504	IX/III/14/0684/V/1989	31 Mei 1989	Kuningan			Asli	499
22469	S. Suwarli	9096393	IX/III-05/73/PKRI/12/86	24 Desember 1986	Cimahi			Asli	247
22470	S. Suwarta	9086578	IX/03/0006/IX/1978	10 September 1978	Bogor			Asli	149
22471	S. Taryaman	9104295	IX/III/14/0706/VI/87	17 Juni 1987	Kuningan			Asli	382
22472	S. Tirta	9088652	IX/18/0158/3/1979	29 Maret 1979	Cirebon			Asli	182
22473	S. Tisnasoedjana	9093768	IX/14/417/X/1983	10 Oktober 1983	Sumedang			Asli	208
22474	S. Usman Samsudin	48438	299/B/15/X/58	25 Oktober 1958	Bandung			Asli	37
22475	S. Wahidin	9110339	IX/III-08/894/V/1989	28 Mei 1989	Tasikmalaya			Asli	473
22476	S. Warma	9094969	IX/III-05/78/PKRI/12/86	24 Desember 1983	Cimahi			Asli	224
22477	S. Waryat	9110160	IX-III-06/442/II/1989	07 Februari 1989	Sumedang			Asli	470
22478	S. Wijaya	9104255	IX/III/14/0535/IV/87	2 April 1987	Kuningan			Asli	381
22479	S. Wikarya	9110398	IX/III-09/490/IX/1988	15 September 1988	Ciamis			Asli	474
22480	S. Wiradimadja	9103575	IX/III-08/261/VI/87	18 Juni 1987	Tasikmalaya			Asli	370
22481	S. Wirasasmita bin Misnon	9087133	IX/17/0103/II/1979	12 Februari 1979	Cianjur			Asli	158
22482	S. Yusup	9098859	IX-III/03/0069/IX/1986	18 September 1986	Sukabumi			Asli	310
22483	S.A Hidayat bin M. Sukardi	9087134	IX/17/0048/XII/78	05 Desember 1978	Cianjur			Asli	158
22484	S.A. Unan/H. Moch. Nawawi	9104062	IX/III/10/93/I/1987	28 Januari 1987	Karawang			Asli	378
22485	S.Udin	9110376	IX/III-09/405/IX/1988	15 September 1988	Ciamis			Asli	474
22486	Sa'a bin Duldjiman	248175	2649/B/7/I/1959	15 Januari 1959	Lebak			Asli	69
22487	Saad		3831/B/7/VI/1959	10 Juni 1959	Lebak			Fotokopi	22
22488	Saad	9095001	IX-III-06/109/IX/1986	5 Oktober 1986	Sumedang			Asli	224
22489	Saad	9103366	IX-III-06/283/XII/1986	15 Desember 1986	Sumedang				368
22490	Saad	9104385	IX/III-16/148/XI/1986	4 November 1986	Majalengka			Asli	383
22491	Saad	9116037	IX/III/14/1169/V/1989	31 Mei 1989	Kuningan			Asli	594
22492	Sa'ad	88324	0317/B/20/XI/58	10 Nopember 1958	Bandung			Asli	49
22493	Sa'ad	9103358	IX-III-06/217/XII/1986	15 Desember 1986	Sumedang				368
22494	Sa'ad	9110221	IX-III-06/737/V/1989	20 Mei 1989	Sumedang			Asli	471
22495	Saad bin Artamin		2172/B/7/I/1959	12 Januari 1959	Lebak			Fotokopi	22
22496	Saad bin Djahari	9086989	IX/14/0073/I/1979	03 Januari 1979	Sumedang			Asli	156
22497	Saad bin Jamsari	9103149	IX-III/02/243/VI/1987	10 Juni 1987	Bogor			Asli	366
22498	Saad bin Sanan	261012	357/B/Kuv/10/01/59	29 Januari 1959	Cianjur			Asli	90

NO. URUT	NAMA	NPV	NO. PENDAFTARAN	TANGGAL PENDAFTARAN	DAERAH PENDAFTARAN	SK GELAR KEHORMATAN	TANGGAL SK GELAR KEHORMATAN	KET.	NO. JILID
22499	Sa'ad Oong	9104558	IX-III/21/124/V/87	6 Mei 1987	Kodya Bandung			Asli	385
22500	Saada bin Astaman	9096304	IX-III/01/10/V/1987	5 Mei 1987	Bogor			Asli	246
22501	Sa'adi	9104179	IX/III-13/263/6/1987	11 Juni 1987	Cirebon			Asli	380
22502	Sa'adih bin Astim	9086664	IX.06/136/III/1979	30 Maret 1979	Kerawang			Asli	150
22503	Saadih bin Kotong	9094979	IX/03/565/XII/83	22 Desember 1983	Bogor			Asli	224
22504	Sa'al	244663	1757/B/12/II/1959	28 Februari 1959	Kuningan			Asli	67
22505	Saal bin Markiya	9088645	IX/18/0510/8/1979	06 Agustus 1979	Cirebon			Asli	182
22506	Sa'am		338/B/7XI/58	28 Nopember 1958	Lebak			Fotokopi	12
22507	Sa'aman	9103147	IX-III/02/234/V/1987	25 Mei 1987	Bogor			Asli	366
22508	Saaman bin Sablu	48398	0489/B/2/I/59	22 Januari 1959	Bekasi			Asli	36
22509	Saamin	289114	2311/B/3/IV/1959	15 April 1959	Karawang			Asli	91
22510	Saan	9087210	IX/18/0053/2/1979	20 Februari 1979	Cirebon			Asli	160
22511	Saan	9103557	IX/III-08/115/II/87	28 Februari 1987	Tasikmalaya			Asli	370
22512	Saan	9112153	IX/III-08/1159/V/1989	31 Mei 1989	Tasikmalaya			Fotokopi	518
22513	Saan	9116164	IX/III-17/119/VI/1987	15 Juni 1987	Purwakarta			Asli	597
22514	Sa'an	9087006	IX/15/017/XII/78	09 Desember 1978	Tasikmalaya			Asli	156
22515	Saan b. Madip	9107708	IX/III-08/700/III/1989	14 Maret 1989	Tasikmalaya			Asli	424
22516	Sa'an bin Ardi	253738	43/B/9/XI/1958	11 Nopember 1958	Bogor			Asli	79
22517	Saan bin Daung		3754/B/3/VI/1959	03 Juni 1959	Karawang			Fotokopi	1
22518	Sa'an bin Entong	9086596	IX/03/185/XII/1979	18 Desember 1979	Bogor			Asli	149
22519	Saanim	9113305	IX-III/02/287/V/1989	31 Mei 1989	Bogor			Asli	539
22520	Saanin bin Arisan	9110410	IX/III/10/132/I/1989	09 Januari 1989	Karawang			Asli	474
22521	Saanin bin Sayim	9110427	IX/III/10/205/V/1989	29 Mei 1989	Karawang			Asli	475
22522	Saaran	291937	2327/B/3/IV/1959	15 April 1959	Karawang			Asli	92
22523	Saari	9092432	IX/18/0553/VIII/1979	31 Agustus 1979	Cirebon			Asli	197
22524	Sa'at	9103174	IX-III/02/491/VI/1987	26 Juni 1987	Bogor			Asli	366
22525	Sabal	9103653	IX/III-08/256/IX/88	29 September 1988	Tasikmalaya			Asli	372
22526	Sabam bin Asra							Fotokopi	12
22527	Saban		1913/B/7/I/59	07 Januari 1959	Lebak			Fotokopi	3
22528	Saban	256211	843/B/6/I/59	26 Januari 1959	Pandegelang			Asli	88
22529	Saban bin Dulkarim	9104344	IX/III-15/183/VI/87	28 Juni 1987	Indramayu			Asli	382

NO. URUT	NAMA	NPV	NO. PENDAFTARAN	TANGGAL PENDAFTARAN	DAERAH PENDAFTARAN	SK GELAR KEHORMATAN	TANGGAL SK GELAR KEHORMATAN	KET.	NO. JILID
22530	Saban bin Kasrana	9084918	IX/II/00301/III/1979	20 Maret 1979	Serang			Asli	125
22531	Saban bin Kasrana	9108018	IX/III/19/054/II/89	22 Februari 1989	Serang			Asli	429
22532	Sabana bin Bapa Aman	9094588	IX/17/0521/VIII/1983	1 Agustus 1983	Cianjur			Asli	215
22533	Sabana bin Iding	9084445	IX/17/0723/VII/1979	20 Juli 1979	Cianjur			Asli	118
22534	Sabanda	9116195	IX-III/21/454/V/1989	31 Mei 1989	Kodya Bandung			Asli	598
22535	Sabar	122-9092786	IX/09/189/9/83	01 September 1983	Majalengka			Asli	204
22536	Sabar	9107986	IX/III-16/182/III/89	20 Maret 1989	Majalengka			Asli	429
22537	Sabar bin Wasran	253975	30/B/3/XI/1958	03 Nopember 1958	Karawang			Asli	81
22538	Sabari	9098876	IX-III/03/0515/VI/1987	1 Juni 1987	Sukabumi			Asli	311
22539	Sabari bin Ijromi	9103511	IX-III/07/404/I/1987	12 Januari 1987	Garut			Asli	369
22540	Sabari bin Iljas	9087082	IX/17/0371/V/79	15 Mei 1979	Cianjur			Asli	157
22541	Sabda	88346	777/B/12/III/59	01 Maret 1959	Kuningan			Asli	49
22542	Sabda bin Armin	253691	588/B/6/I/1959	10 Januari 1959	Pandegelang			Asli	79
22543	Sabdani Ihsanudin bin Ramid	9084472	IX/18/0101/III/1979	09 Maret1979	Cirebon			Asli	118
22544	Sabdul bin Masdar	9096315	IX-III/02/474/VI/1987	26 Juni 1987	Bogor			Asli	246
22545	Sabekih bin H. Abd. Salam	248129	01382/B/2/V/1959	19 Mei 1959	Bekasi			Asli	69
22546	Sab'i	9112246	IX-III/21/151/V/1989	31 Mei 1989	Kodya Bandung			Asli	521
22547	Sab'i Dajat	9103260	III-05/290/PKRI/III/87	7 Maret 1987	Cimahi			Asli	367
22548	Sab'I Wijaya bin Sahnan	9110306	IX-III/07/378/IV/1989	05 April 1989	Garut			Asli	473
22549	Sabi'ah	9087161	IX/18/0923/12/1980	05 Desember 1980	Cirebon			Asli	159
22550	Sabihin	9103711	IX/III-09/148/V/1987	19 Mei 1987	Ciamis			Asli	373
22551	Sabihin	9112148	IX/III-08/1129/V/1989	31 Mei 1989	Tasikmalaya			Asli	518
22552	Sabihis		0954/B/5/IV/1959	01 April 1959	Serang			Fotokopi	1
22553	Sabik	9086851	IX-10/0371/IX/1979	15 September 1979	Pandegelang			Asli	153
22554	Sabin		1138/B/6/II/59	10 Februari 1959	Pandegelang			Fotokopi	10
22555	Sabin		624/B/6/I/59	25 Januari 1959	Pandegelang			Fotokopi	15
22556	Sabin bin Nimah	250211	4635/B/3/VII/1959	15 Juli 1959	Ciamis			Asli	71
22557	Sabinah	9107989	IX/III-16/197/IV/89	01 April 1989	Majalengka			Asli	429
22558	Sabirin	9086810	IX/08/0358/XII/80	19 Desember 1980	Lebak			Asli	152
22559	Sabirin	9111488	IX/III/14/0605/V/1989	31 Mei 1989	Kuningan			Asli	499
22560	Sabirin	9115841	IX/III-08/1677/V/89	31 Mei 1989	Tasikmalaya			Asli	590

NO. URUT	NAMA	NPV	NO. PENDAFTARAN	TANGGAL PENDAFTARAN	DAERAH PENDAFTARAN	SK GELAR KEHORMATAN	TANGGAL SK GELAR KEHORMATAN	KET.	NO. JILID
22561	Sabirin bin Anterdja		4011/B/7/VI/1959	16 Juni 1959	Lebak			Fotokopi	20
22562	Sabirin bin Rangga		715/B/7/XII/58	09 Desember 1958	Lebak			Fotokopi	12
22563	Sabkar	9115783	IX/III-08/1390/V/89	31 Mei 1989	Tasikmalaya			Asli	589
22564	Sabki bin Adnan	9112119	IX/III-04/665/V/89	30 Mei 1989	Cianjur			Asli	517
22565	Sabki bin Nurasik	9107509	IX/III-04/030/IX/1988	24 September 1988	Cianjur			Asli	421
22566	Sabli	9107659	IX/III-08/173/IX/1988	13 September 1988	Tasikmalaya			Asli	424
22567	Sabo	9086791	IX/08/0385/XII/80	19 Desember 1980	Lebak			Asli	152
22568	Sabrawi	9087151	IX/18/0990/12/80	08 Desember 1980	Cirebon			Asli	158
22569	Sabrawi	9095051	IX/18/171/XI/1983	3 Nopember 1983	Cirebon			Asli	225
22570	Sabri	9094984	IX/04/16/4/1983	19 April 1983	Garut			Asli	224
22571	Sabri	9096383	IX-III-06/697/IV/1987	15 April 1987	Sumedang			Asli	244
22572	Sabri	9103586	IX/III-08/326/VI/87	25 Juni 1987	Tasikmalaya			Asli	371
22573	Sabri	9107658	IX/III-08/165/IX/1988	10 September 1988	Tasikmalaya			Asli	424
22574	Sabri bin H. Madjid	9115744	IX-III/07/500/IV/1989	07 April 1989	Garut			Asli	588
22575	Sabri bin Salmasik	9096432	IX-III/07/533/I/1987	26 Januari 1987	Garut			Asli	247
22576	Sabrio bin Sarman		533/B/7/XII/1958	02 Desember 1958	Lebak			Fotokopi	22
22577	Sabta bin Tohir	9111403	IX/III-04/535/V/89	30 Mei 1989	Cianjur			Asli	496
22578	Sabtar	9110111	IX-III/03/0075/II/1989	15 Februari 1989	Sukabumi			Asli	470
22579	Sabu	9112224	IX/III-16/398/II/1989	13 Februari 1989	Majalengka			Fotokopi	520
22580	Sabu	9116103	IX/III-16/398/II/1989	13 Februari 1989	Majalengka			Asli	596
22581	Sab-un bin satip		2847/B/7/XII/58	01 Desember 1958	Lebak			Fotokopi	12
22582	Sabur	9096579	IX/III/14/0493/III/87	30 Maret 1987	Kuningan			Asli	250
22583	Sabur	9096608	IX/III/14/0813/VI/1987	26 Juni 1987	Kuningan			Asli	250
22584	Sabur	9110480	IX/III/14/0303/V/1989	26 Mei 1989	Kuningan			Asli	475
22585	Sabur	9113458	IX-III/14/0802/V/1989	31 Mei 1989	Kuningan			Asli	542
22586	Saca	9096350	IX-III-06/114/X/1986	5 Oktober 1986	Sumedang			Asli	246
22587	Saca	9103464	IX-III-06/945/VI87	5 Juni 1987	Sumedang			Asli	369
22588	Saca	9107613	IX-III-06/338/XII/1988	1 Desember 1988	Sumedang			Asli	423
22589	Saca	9112221	IX-III-06/1148/V/1989	25 Mei 1989	Sumedang			Asli	520
22590	Saca	9115724	IX-III-06/1148/V/1989	25 Mei 1989	Sumedang			Asli	587
22591	Saca	9116135	IX/III-16/583/V/1989	30 Mei 1989	Majalengka			Asli	597

NO. URUT	NAMA	NPV	NO. PENDAFTARAN	TANGGAL PENDAFTARAN	DAERAH PENDAFTARAN	SK GELAR KEHORMATAN	TANGGAL SK GELAR KEHORMATAN	KET.	NO. JILID
22592	Saca	9116211	IX-III/21/521/V/1989	31 Mei 1989	Kodya Bandung			Asli	598
22593	Saca bin Adi	9086949	IX/12/0363/11/1980	08 November 1980	Subang			Asli	154
22594	Saca bin Aman	9103135	IX-III/02/148/IV/1987	25 April 1987	Bogor			Asli	366
22595	Saca bin Canti	9103336	IX/III-05/1077/PKRI/VI/87	30 Juni 1987	Cimahi				368
22596	Saca Sana	9115992	IX/III/14/0989/V/1989	31 Mei 1989	Kuningan			Asli	593
22597	Saca Wikarta	9116054	IX/III/14/1245/V/1989	31 Mei 1989	Kuningan			Asli	595
22598	Saca Winata	9103553	IX/III-08/71/XII/86	29 Desember 1986	Tasikmalaya			Asli	370
22599	Sacadijaya	9096534	IX/14/0151/XI/86	15 Desember 1986	Kuningan			Asli	249
22600	Sacadinata	9086508	IX/04/238/II/1979	17 Februari 1979	Garut			Asli	147
22601	Sacawijaya	9107883	IX/III/14/0099/I/1989	09 Januari 1989	Kuningan			Asli	427
22602	Sacawikarta	9103623	IX/III-08/524/VI/87	30 Juni 1987	Tasikmalaya			Asli	371
22603	Sachadi	9088646	IX/18/0126/3/1979	17 Maret 1979	Cirebon			Asli	182
22604	Sachja bin Arta	253624	1087/B/Kuv/10/03/59	26 Maret 1959	Cianjur				78
22605	Sachlan	9110497	IX/III/14/0393/V/1989	29 Mei 1989	Kuningan			Asli	476
22606	Sachmad Natawiria	9104559	IX-III/21/125/V/87	6 Mei 1987	Kodya Bandung			Asli	385
22607	Sachrani bin Moch. Said	9104523	IX/III/19/015/III/1987	21 Maret 1987	Serang				384
22608	Sachroni	253640	81/B/7/XI/1958	13 Nopember 1958	Lebak				78
22609	Saci	9111502	IX/III/14/0677/V/1989	31 Mei 1989	Kuningan			Asli	499
22610	Sacih	9110269	IX-III-06/942/V/1989	25 Mei 1989	Sumedang			Asli	472
22611	Sadah	9111461	IX/III/14/0491/V/1989	31 Mei 1989	Kuningan			Asli	498
22612	Sad'ah		1889/B/9/II/1959	27 Februari 1959	Sukabumi			Fotokopi	4
22613	Sadaja bin Hartakim		638/B/6/I/59	13 Januari 1959	Pandegelang			Fotokopi	16
22614	Sadam		1209/B/6/II/59	12 Februari 1959	Pandegelang			Fotokopi	10
22615	Sadama		3887/B/6/III/59	01 Maret 1959	Pandegelang			Fotokopi	15
22616	Sadama bin Idris		713/B/7/XII/1958	09 Desember 1958	Lebak			Fotokopi	22
22617	Sadamin		1808/B/7/I/59	05 Januari 1959	Lebak			Fotokopi	3
22618	Sadar		3368/B/7/II/59	01 Februari 1959	Lebak			Fotokopi	12
22619	Sadawi	9088618	IX/14/0294/IV/1981	06 April 1981	Sumedang			Asli	181
22620	Sadel bin Satiman		1780/B/7/I/59	05 Januari 1959	Lebak			Fotokopi	10
22621	Sadeli		2187/B/Kuv/10/07/59	29 Juli 1959	Cianjur			Fotokopi	8
22622	Sadeli		828/B/6/I/59	24 Januari 1959	Pandegelang			Fotokopi	16

NO. URUT	NAMA	NPV	NO. PENDAFTARAN	TANGGAL PENDAFTARAN	DAERAH PENDAFTARAN	SK GELAR KEHORMATAN	TANGGAL SK GELAR KEHORMATAN	KET.	NO. JILID
22623	Sadeli		/B/7/I/1959	15 Januari 1959	Lebak			Fotokopi	22
22624	Sadeli		2250/B/6/IV/1959	17 April 1959	Pandegelang			Fotokopi	25
22625	Sadeli	9084271	IX/04/625/XII/1980	27 Desember 1980	Garut			Asli	115
22626	Sadeli	9086584	IX-10/0714/IX/XII/1980	29 Desember 1980	Pandeglang			Asli	149
22627	Sadeli	9103298	IX/III-05/615/PKRI/VI/87	9 Juni 1987	Cimahi			Asli	367
22628	Sadeli	9106372	IX/III/10/046/VIII/1988	09 Agustus 1988	Karawang			Asli	409
22629	Sadeli bin H. Kadir	9103541	IX-III/07/939/5/1987	14 Mei 1987	Garut			Asli	370
22630	Sadeli bin Lantjong		1786/B/1/II/1959	24 Februari 1959	Tangerang			Fotokopi	1
22631	Sadeli bin Puradinata	9110288	IX-III/07/226/III/1989	08 Maret 1989	Garut			Asli	472
22632	Sadeli bin Sainan		02036/B/5/X/1959	15 Oktober 1959	Serang			Fotokopi	1
22633	Sadeli bin Sarkawi	166662	01106/B/5/IV/59	14 April 1959	Serang			Asli	57
22634	Sadeli Said	9092103	IX/18/0413/III/1979	30 Maret 1979	Cirebon			Asli	192
22635	Sadera bin Salidan	239516	421/B/7/XII/58	01 Desember 1958	Lebak			Asli	65
22636	Sadhari	9092440	IX/14/0336/IV/1981	06 April 1981	Sumedang			Asli	197
22637	Sadi		2049/B/6/IV/59	14 April 1959	Pandegelang			Fotokopi	15
22638	Sadi		2225/B/7/I/59	12 Januari 1959	Lebak			Fotokopi	20
22639	Sadi	9086465	IX/01/337/III/1979	19 Maret 1979	Kodya Bandung			Asli	147
22640	Sadi	9098899	IX/III-09/135/V/1987	19 Mei 1987	Ciamis			Asli	312
22641	Sadi	9103990	IX/III-09/1388/V/1987	19 Mei 1987	Ciamis			Asli	377
22642	Sadi	9115789	IX/III-08/1416/V/1989	31 Mei 1989	Tasikmalaya			Fotokopi	589
22643	Sadi	9115907	IX/III-13/345/X/1991	20 Mei 1991	Cirebon			Asli	591
22644	Sadi	9116137	IX/III-16/593/V/1989	15 Mei 1989	Majalengka			Asli	597
22645	Sadi	9116204	IX-III/21/493/V/1989	31 Mei 1989	Kodya Bandung			Asli	598
22646	Sadi	256170	2833/B/8/IV/59	17 April 1959	Bogor			Asli	88
22647	Sadi	289096	884/B/3/II/59	02 Februari 1959	Karawang			Asli	91
22648	Sadi bin Sarwan	9086963	IX/12/0397/III/1981	16 Maret 1981	Subang			Asli	154
22649	Sadi bin Surjan	9115891	IX/III-II/209/V/89	2 Mei 1989	Subang			Asli	591
22650	Sadi bin Tasmi'an	9096663	IX/III-17/134/VI/1987	15 Juni 1987	Purwakarta			Asli	251
22651	Sadi Tamjiah	9110456	IX/III-13/142/IV/1989	18 April 1989	Cirebon			Asli	475
22652	Sadiah binti Sued, Ny.	9096461	IX-III/07/848/4/1987	09 April 1987	Garut			Asli	248
22653	Sadiah, Ny.	9103952	IX/III-09/1166/V/1987	19 Mei 1987	Ciamis			Asli	376

NO. URUT	NAMA	NPV	NO. PENDAFTARAN	TANGGAL PENDAFTARAN	DAERAH PENDAFTARAN	SK GELAR KEHORMATAN	TANGGAL SK GELAR KEHORMATAN	KET.	NO. JILID
22654	Sadian	9103835	IX/III-09/645/V/1987	19 Mei 1987	Ciamis			Asli	374
22655	Sadi'an	9103916	IX/III-09/978/V/1987	19 Mei 1987	Ciamis			Asli	376
22656	Sadi'an	9113438	IX/III-09/978/V/1987	19 Mei 1987	Ciamis			Asli	541
22657	Sadiem, Ny.	9103582	IX/III-08/305/VI/87	23 Juni 1987	Tasikmalaya			Asli	371
22658	Sadiin		1349/B/6/II/59	20 Februari 1959	Pandegelang			Fotokopi	15
22659	Sadijan		2207/B/6/III/59	15 Februari 1959	Pandegelang			Fotokopi	16
22660	Sadik		1414/B/6/II/59	28 Februari 1959	Pandegelang			Fotokopi	11
22661	Sadik		958/B/6/II/59	15 Februari 1959	Pandegelang			Fotokopi	15
22662	Sadik		3892/B/6/III/59	01 Maret 1959	Pandegelang			Fotokopi	15
22663	Sadik		561/B/6/I/59	09 Januari 1959	Pandegelang			Fotokopi	16
22664	Sadik	9107842	IX/III/13/40/IX/1988	15 September 1988	Cirebon			Asli	426
22665	Sadik bin Abdulgani		01521/B/5/V/1959	20 Mei 1959	Serang			Fotokopi	1
22666	Sadik bin H. Abdul kamid		0424/B/5/II/1959	02 Februari 1959	Serang			Fotokopi	1
22667	Sadik bin Sajaman		958/B/6/II/59	02 Februari 1959	Pandegelang			Fotokopi	15
22668	Sadik bin Suwadji	9111404	IX/III-04/575/V/89	30 Mei 1989	Cianjur			Asli	496
22669	Sadik bin Wahab		874/B/7/XII/1958	15 Desember 1958	Lebak			Fotokopi	20
22670	Sadika	9107951	IX/III-15/103/IV/89	29 April 1989	Indramayu			Asli	428
22671	Sadikem	9110386	IX/III-09/456/IX/1988	15 September 1988	Ciamis			Asli	474
22672	Sadikin		167/B/Kuv/10/01/59	22 Januari 1959	Cianjur			Fotokopi	9
22673	Sadikin	9087041	IX/16/0348/XI/80	15 Oktober 1980	Ciamis			Asli	157
22674	Sadikin	9087136	IX/17/0166/III/79	05 Maret 1979	Cianjur			Asli	158
22675	Sadikin	9110327	IX/III-08/779/IV/89	26 April 1989	Tasikmalaya			Asli	473
22676	Sadikin bin Asnawi	88307	122/B/Kuv/10/XII/58	29 Desember 1958	Cianjur			Asli	49
22677	Sadikin bin Saleman		2195/B/7/I/59	13 Januari 1959	Lebak			Fotokopi	12
22678	Sadikin W. Soeria	9102810	IX-III/01/47/VI/1987	25 Juni 1987	Bogor			Asli	362
22679	Sadikin, R.	9086421	IX/17/562/VI/1979	05 Juni 1979	Cianjur			Asli	146
22680	Sadili		1829/B/9/II/1959	26 Februari 1959	Sukabumi			Fotokopi	4
22681	Sadili	9086501	IX/04/687/V/1981	07 Mei 1981	Garut			Asli	147
22682	Sadili	9098893	IX/III-08/78/VIII/1988	18 Agustus 1988	Tasikmalaya			Asli	311
22683	Sadili	9103684	IX/IIII-09/23/V/1987	19 Mei 1987	Ciamis			Asli	372
22684	Sadili	9103808	IX/III-09/574/V/1987	19 Mei 1987	Ciamis			Asli	374

NO. URUT	NAMA	NPV	NO. PENDAFTARAN	TANGGAL PENDAFTARAN	DAERAH PENDAFTARAN	SK GELAR KEHORMATAN	TANGGAL SK GELAR KEHORMATAN	KET.	NO. JILID
22685	Sadili	9107684	IX/III-08/467/XI/1988	9 November 1988	Tasikmalaya			Asli	424
22686	Sadili	9108029	IX/III-08/478/XI/1988	15 November 1988	Tasikmalaya			Asli	429
22687	Sadili	9110388	IX/III-09/458/IX/1988	15 September 1988	Ciamis			Asli	474
22688	Sadili	9112141	IX/III-08/1054/V/89	30 Mei 1989	Tasikmalaya			Fotokopi	518
22689	Sadili	9113434	IX-III/09/673/IX/1988	15 September 1988	Ciamis			Asli	541
22690	Sadili	9113435	IX-III/09/852/IX/1988	15 September 1988	Ciamis			Asli	541
22691	Sadili Doyo	9104015	IX/III-09/1488/V/1987	19 Mei 1987	Ciamis			Asli	377
22692	Sadili Sastrawidjaja	224221	05832/B/20/5/59	15 Mei 1959	Kota Madya Bandung			Asli	63
22693	Sadim	253392	248/B/7/XI/1958	25 Nopember 1958	Lebak			Asli	76
22694	Sadim	291916	2720/B/3/IV/1959	22 April 1959	Karawang			Asli	92
22695	Sadim	9104031	IX/III-09/1537/V/1987	19 Mei 1987	Ciamis			Asli	377
22696	Sadim bin Adam	9104493	IX/III-18/009/IX/1986	29 Mei 1986	Pandeglang				384
22697	Sadim bin Ardijah	48451	3046/B/3/V/1959	02 Mei 1959	Karawang			Asli	37
22698	Sadim bin Jaanim	9086651	IX.06/464/IV/1980	18 April 1980	Kerawang			Asli	150
22699	Sadima	9087157	IX/18/0701/12/1979	15 Desember 1979	Cirebon			Asli	158
22700	Sadiman		2231/B/6/IV/59	17 April 1959	Pandegelang			Fotokopi	15
22701	Sadiman	9103619	IX/III-08/496/VI/87	30 Juni 1987	Tasikmalaya			Asli	371
22702	Sadiman	9107944	IX/III-15/64/XI/88	28 November 1988	Indramayu			Asli	428
22703	Sadiman	9110364	IX/III-08/1037/V/1989	31 Mei 1989	Tasikmalaya			Asli	474
22704	Sadiman bin Djaim		2308/B/7/I/59	13 Januari 1959	Lebak			Fotokopi	12
22705	Sadimi	9103720	IX/III-09/215/V/1987	19 Mei 1987	Ciamis			Asli	373
22706	Sadin	9110546	IX/III/20/016/VII/88	17 Juli 1988	Lebak			Asli	477
22707	Sadin bin Sabar	9086935	IX/13/0882/XII/80	20 Desember 1980	Sukabumi			Asli	154
22708	Sading	9096401	IX/III-05/264/PKRI/1/87	14 Januari 1987	Cimahi			Asli	247
22709	Sadip	9088615	IX/14/0108/I/1979	04 Januari 1979	Sumedang			Asli	181
22710	Sadip		3992/B/6/III/59	15 Maret 1959	Pandegelang			Fotokopi	15
22711	Sadip bin Djasikam		1016/B/7/XII/58	19 Desember 1958	Lebak			Fotokopi	10
22712	Sadip bin Surja	9086696	IX.06/076/III/1979	29 Maret 1979	Kerwang			Asli	150
22713	Sadir		1581/B/7/XII/58	31 Desember 1958	Lebak			Fotokopi	12
22714	Sadir Supriatna	9096467	IX/III-09/55/V/1987	19 Mei 1987	Ciamis			Asli	248
22715	Sadira bin Sarman	9104541	IX/III/20/0090/V/87	15 Mei 1987	Lebak				384

NO. URUT	NAMA	NPV	NO. PENDAFTARAN	TANGGAL PENDAFTARAN	DAERAH PENDAFTARAN	SK GELAR KEHORMATAN	TANGGAL SK GELAR KEHORMATAN	KET.	NO. JILID
22716	Sadiran		3965/B/6/III/59	15 Maret 1959	Pandegelang			Fotokopi	15
22717	Sadiran		/B/7/XII/1958	21 Desember 1958	Lebak			Fotokopi	20
22718	Sadiran bin H. Chanan	9084381	IX/II/00069/I/1979	26 Januari 1979	Serang			Asli	117
22719	Sadiran bin Muchamad	248201	01048/B/5/IV/1959	14 April 1959	Serang			Asli	70
22720	Sadirin	9103659	IX/III-08/276/X/1988	7 Oktober 1988	Tasikmalaya			Asli	372
22721	Sadirin bin Barin		1955/B/7/I/59	08 Januari 1959	Lebak			Fotokopi	20
22722	Sadiya bin Muina	9088636	IX/18/0629/10/1979	22 Oktober 1979	Cirebon			Asli	182
22723	Sadiyah	9116109	IX/III-16/428/II/1989	20 Februari 1989	Majalengka			Asli	596
22724	Sadja	9096679	IX/III/14/0373/II/87	23 Februari 1987	Kuningan			Asli	251
22725	Sadja	9104301	IX/III/14/0716/VI/87	17 Juni 1987	Kuningan			Asli	382
22726	Sadja		1820/B/7/I/59	06 Januari 1959	Lebak			Fotokopi	3
22727	Sadja	8699	2942/B/18/IV/59	15 April 1959	Tasikmalaya			Asli	33
22728	Sadja	248042	177/B/6/XI/1958	24 Nopember 1958	Pandegelang			Asli	68
22729	Sadja B. Kamir		303/B/6/XII/58	10 Desember 1958	Pandegelang			Fotokopi	10
22730	Sadja bin Limin		2288/B/7/I/59	12 Januari 1959	Lebak			Fotokopi	3
22731	Sadjaja		2938/B/6/III/59	15 Maret 1959	Pandegelang			Fotokopi	11
22732	Sadjaja	115830	176/B/6/XI/58	24 Nopember 1958	Pandegelang			Asli	53
22733	Sadjamin		523/B/6/I/59	09 Januari 1959	Pandegelang			Fotokopi	16
22734	Sadjar	9086778	IX/07/005/I/1979	15 Januari 1979	Kuningan			Asli	152
22735	Sadjari bin Djahri	9096439	IX-III/07/602/II/1987	2 Februari 1987	Garut			Asli	248
22736	Sadjidin	9111431	IX/III-08/199/1987	20 Mei 1987	Tasikmalaya			Fotokopi	497
22737	Sadjiin		2532/B/7/I/59	15 Januari 1959	Lebak			Fotokopi	3
22738	Sadjiin		2702/B/6/VI/59	26 Juni 1959	Pandegelang			Fotokopi	16
22739	Sadjiin		227/B/6/XII/58	01 Desember 1958	Pandegelang			Fotokopi	25
22740	Sadjim	9107616	IX-III-06/348/XII/1988	1 Desember 1988	Sumedang			Asli	423
22741	Sadjim almarhum (diwakili oleh Nurdin)		317/B/1/XI/1958	08 Nopember 1958	Tangerang			Fotokopi	6
22742	Sadjiman		2788/B/7/I/59	15 Januari 1959	Lebak			Fotokopi	3
22743	Sadjip	9115740	IX-III-06/1298/V/1989	30 Mei1989	Sumedang			Asli	588
22744	Sadju	9088603	IX/14/0143/I/1979	06 Januari 1979	Sumedang			Asli	181
22745	Sadjudin		1756/B/6/IV/1959	06 April 1959	Pandegelang			Fotokopi	25
22746	Sadjuha bin Parsa		2731/B/7/I/59	15 Januari 1959	Pandegelang			Fotokopi	10

NO. URUT	NAMA	NPV	NO. PENDAFTARAN	TANGGAL PENDAFTARAN	DAERAH PENDAFTARAN	SK GELAR KEHORMATAN	TANGGAL SK GELAR KEHORMATAN	KET.	NO. JILID
22747	Sadjum		644/B/7/XII/1958	06 Desember 1958	Lebak			Fotokopi	22
22748	Sadjum	58733	331/B/12/XI/58	07 Nopember 1958	Kuningan			Asli	40
22749	Sadjum	9086462	IX/01/0829/X/1979	17 Oktober 1979	Kodya Bandung			Asli	147
22750	Sadjum	9113336	IX-III/06/1167/V/1989	30 Mei 1989	Sumedang			Asli	540
22751	Sadjum		X/18/12/3/1979	17 Maret 1979	Cirebon				608
22752	Sadjum bin Ipong	9104059	IX/III/10/40/XII/1986	30 Desember 1986	Karawang			Asli	378
22753	Sadjum bin Tiam	9086730	IX.06/212/III/1959	30 Maret 1979	Karawang			Asli	151
22754	Sadjuri bin Satria		956/B/6/II/59	02 Februari 1959	Pandegelang			Fotokopi	16
22755	Sadjuri bin Surdi	9103496	IX-III/07/236/12/1986	8 Desember 1986	Garut			Asli	369
22756	Sadli	9103569	IX/III-08/216/V/87	5 Mei 1987	Tasikmalaya			Asli	370
22757	Sadli	9103673	IX/III-08/542/XII/1988	10 Desember 1988	Tasikmalaya			Asli	372
22758	Sadma	9098886	IX/III-05/413/PKRI/IV/87	24 April 1987	Cimahi			Fotokopi	311
22759	Sadma	9110253	IX-III-06/862/V/1989	25 Mei 1989	Sumedang			Asli	472
22760	Sadma	9111419	IX-III-06/990/V/1989	25 Mei 1989	Sumedang			Asli	497
22761	Sadma	9113359	IX-III/07/579/IV/1989	07 April 1989	Garut			Asli	540
22762	Sadma bin Ahrom	9107524	IX/III-04/162/I/1989	22 Januari 1989	Cianjur			Asli	421
22763	Sadni bin Ayung	9111398	IX/III-04/489/V/89	30 Mei 1989	Cianjur			Asli	496
22764	Sadri	9084236	IX/02/547/II/1979	23 Februari 1979	Bandung			Asli	115
22765	Sadri	9110362	IX/III-08/1022/V/1989	31 Mei 1989	Tasikmalaya			Asli	474
22766	Sadri	9113445	IX-III/13/312/V/1989	30 Mei 1989	Cirebon			Asli	542
22767	Sadri bin Uhon	9103285	IX/III-05/520/PKRI/V/87	25 Mei 1987	Cimahi			Asli	367
22768	Sadria	9103903	IX/III-09/918/V/1987	19 Mei 1987	Ciamis			Asli	375
22769	Sadria	9110481	IX/III/14/0310/V/1989	26 Mei 1989	Kuningan			Asli	475
22770	Sadudin	9110322	IX/III-08/758/IV/1989	10 April 1989	Tasikmalaya			Asli	473
22771	Sadulah	9096316	IX-III/02/477/VI/1987	26 Juni 1987	Bogor			Asli	246
22772	Sadun	9086818	IX/08/0262/XII/80	19 Desember 1980	Lebak			Asli	152
22773	Sadur	9095055	IX/III-05/54/PKRI/12/86	19 Desember 1986	Cimahi			Asli	225
22774	Sadur bin Tolib	9087102	IX/17/0736/VII/1979	20 Juli 1979	Cianjur			Asli	158
22775	Sae'an	9103635	IX/III-08/31/VII/88	6 Juli 1988	Tasikmalaya			Asli	371
22776	Saedi		2684/B/6/VI/59	25 Juni 1959	Pandegelang			Fotokopi	10
22777	Saedi	166633	4897/B/16/IV/59	04 April 1959	Sumedang			Asli	57

NO. URUT	NAMA	NPV	NO. PENDAFTARAN	TANGGAL PENDAFTARAN	DAERAH PENDAFTARAN	SK GELAR KEHORMATAN	TANGGAL SK GELAR KEHORMATAN	KET.	NO. JILID
22778	Saedi	9104039	IX/III-09/1570/V/1987	19 Mei 1987	Ciamis			Asli	378
22779	Saedi	9104229	IX/III/14/0380/II/87	23 Februari 1987	Kuningan			Asli	381
22780	Saedi	9107693	IX/III-08/520/XI/1988	28 November 1988	Tasikmalaya			Asli	424
22781	Saedi	9108025	IX-III/21/024/X/1988	08 Oktober 1988	Kodya Bandung			Asli	429
22782	Saedi	78536	01039/B/5/IV/1959	14 April 1959	Serang			Asli	47
22783	Saedi bin Winata	9104564	IX-III/21/146/V/87	26 Mei 1987	Kodya Bandung			Asli	385
22784	Saedin bin Nasib	9096450	IX-III/07/674/2/1987	5 Februari 1987	Garut			Asli	248
22785	Saefudin Effendy	9086726	XX.06/531/X/1980	29 Oktober 1980	Karawang			Asli	151
22786	Saehur As	9094605	IX/03/442/XI/83	23 Nopember 1983	Bogor			Asli	216
22787	Saehur bin H. Ibrahim	9097944	IX-III/02/466/VI/1987	26 Juni 1987	Bogor			Asli	282
22788	Saehwan	9086958	IX/12/0132/3/1979	23 Maret 1979	Subang			Asli	154
22789	Saekan	84432	2704/C/I-1/IV/1959	07 April 1959	Semarang			Asli	48
22790	Saeli	9086490	IX/01/0844/X/1979	20 Oktober 1979	Kodya Bandung			Asli	147
22791	Saeli	9113372	IX-III/07/742/IV/1989	07 April 1989	Garut			Asli	540
22792	Saem		1131/B/3/II/1959	19 Februari 1959	Karawang			Fotokopi	1
22793	Saeman bin Iko	9104076	IX/III/10/176/IV/1987	3 April 1987	Karawang			Asli	378
22794	Saeman bin Rabun	224129	0553/B/2/I/59	30 Januari 1959	Bekasi			Asli	62
22795	Saemi bin Atmali	9094963	IX/02/2002/12/83	23 Desember 1983	Bandung			Asli	224
22796	Saemi bin Kalmasik	9096459	IX-III/07/836/4/1987	06 April 1987	Garut			Asli	248
22797	Saemi, Ny	9113472	IX-III/16/698/V/1989	5 Mei 1989	Majalengka			Asli	542
22798	Saen bin Armian	9087141	IX/17/0127/II/1979	30 Februari 1979	Cianjur			Asli	158
22799	Saenen bin Sailan		1843/B/8/IV/1959	01 April 1959	Bogor			Fotokopi	6
22800	Saeni	9103604	IX/III-08/432/VI/1987	30 Juni 1987	Tasikmalaya			Asli	371
22801	Saenin bin Napirin	9110412	IX/III/10/143/II/1989	13 Februari 1989	Karawang			Asli	474
22802	Saepudin	160241	03448/B/20/III/1959	28 Maret 1959	Kodya Bandung			Asli	55
22803	Saepudin	9084438	IX/17/0303/IV/1979	02 April 1979	Cianjur			Asli	118
22804	Saepudin	9086849	IX-10/0294/IX/1978	03 September 1978	Pandegelang			Asli	153
22805	Saepudin	9087069	IX/17/0003/78	16 Juli 1978	Cianjur			Asli	157
22806	Saepudin	9096355	IX-III-06/142/X/1986	5 Oktober 1986	Sumedang			Asli	246
22807	Saepudin	9103188	IX-III/03/0272/XI/86	20 November 1986	Sukabumi			Asli	366
22808	Saepudin	9103595	IX/III-08/372/VI/87	30 Juni 1987	Tasikmalaya			Asli	371

NO. URUT	NAMA	NPV	NO. PENDAFTARAN	TANGGAL PENDAFTARAN	DAERAH PENDAFTARAN	SK GELAR KEHORMATAN	TANGGAL SK GELAR KEHORMATAN	KET.	NO. JILID
22809	Saepudin	9104095	IX-III-II/35/I/1987	28 Januari 1987	Subang			Asli	378
22810	Saepudin	9104409	IX/III-16/333/I/1987	10 Januari 1987	Majalengka			Asli	383
22811	Saepudin	9106403	IX/III-17/013/XI/1988	15 November 1988	Purwakarta			Asli	409
22812	Saepudin	9107539	IX/III-04/412/V/89	30 Mei 1989	Cianjur			Asli	422
22813	Saepudin	9107848	IX/III/13/69/I/1989	03 Januari 1989	Cirebon			Asli	426
22814	Saepudin	9110332	IX/III-08/842/V/1989	31 Mei 1989	Tasikmalaya			Asli	473
22815	Saepudin	9113335	IX-III/06/1165/V/1989	30 Mei 1989	Sumedang			Asli	540
22816	Saepudin	9113376	IX-III/07/783/IV/1989	07 April 1989	Garut			Asli	540
22817	Saepudin	9115856	IX/III-09/1149/V/1987	19 Mei 1987	Ciamis			Asli	590
22818	Saepudin bin Madroji	9086594	IX/03/171/X/1979	18 Oktober 1979	Bogor			Asli	149
22819	Saepudin bin Modi	9110139	IX/III-04/476/V/89	30 Mei 1989	Cianjur			Asli	470
22820	Saeri	9107672	IX/III-08/382/X/1988	24 Oktober 1988	Tasikmalaya			Asli	424
22821	Saeri	9107799	IX/III-09/330/IX/1988	15 September 1988	Ciamis			Asli	426
22822	Saeri bin Mirhadi	9095057	IX/III-05/132/PKRI/1/1987	6 Januari 1987	Cimahi			Asli	225
22823	Saeti	291919	2332/B/3/IV/1959	15 April 1959	Karawang			Asli	92
22824	Saeun bin Armani		/B/7/II/59	05 Februari 1959	Lebak			Fotokopi	12
22825	Saeun binti Madri	9109174	IX-III/15/118/IV/1989	25 April 1989	Indramayu			Asli	449
22826	Safan bin Usup		02341/B/5/I/59		Serang			Fotokopi	21
22827	Safei		1184/B/9/I/59	20 Januari 1959	Sukabumi			Fotokopi	4
22828	Safe'i	9098873	IX-III/03/0303/I/1987	31 Januari 1987	Sukabumi			Asli	311
22829	Safe'i bin H. Abdulatif	9106267	IX/III-04/296/V/1989	15 Mei 1989	Cianjur			Asli	407
22830	Safe'I bin Hasan	9094976	IX/03/451/XI/83	23 Nopember 1983	Bogor			Asli	224
22831	Safe'i bin Kawi	9103128	IX-III/02/98/III/1987	25 Maret 1987	Bogor			Asli	366
22832	Safii	9087195	IX/18/023/3/1979	30 Maret 1979	Cirebon			Asli	160
22833	Safiudin	253238	0416/B/5/II/1959	12 Februari 1959	Serang			Asli	73
22834	Safri		2630/B/7/I/59	15 Januari 1959	Lebak			Fotokopi	20
22835	saftari bin Mustain	9087083	IX/17/0099/II/79	12 Februari 1979	Cianjur			Asli	157
22836	Sage	9103932	IX/III-09/1045./V/1987	19 Mei 1987	Ciamis			Asli	376
22837	Sagimun Saripin, H.	9107498	IX-III/02/25/XI/1988	25 November 1988	Bogor			Asli	421
22838	Sahad bin Djarsan		1517/B/6/III/59	14 Maret 1959	Pandegelang			Fotokopi	11
22839	Sahad bin Rapa	9107505	IX-III/02/74/II/1989	20 Februari 1989	Bogor			Asli	421

NO. URUT	NAMA	NPV	NO. PENDAFTARAN	TANGGAL PENDAFTARAN	DAERAH PENDAFTARAN	SK GELAR KEHORMATAN	TANGGAL SK GELAR KEHORMATAN	KET.	NO. JILID
22840	Sahad Suhawi	9115689	IX-III/02/327/V/1989	31 Mei 1989	Bogor			Asli	586
22841	Sahadi	84440	305/B/7/XI/58	27 Nopember 1958	Lebak			Asli	48
22842	Sahadi	9116044	IX/III/14/1193/V/1989	31 Mei 1989	Kuningan			Asli	595
22843	Sahadi bin Djaelan		379/B/6/XII/58	16 Desember 1958	Pandegelang			Fotokopi	15
22844	Sahadi bin Mamin		3902/B/7/VI/1959	12 Juni 1959	Lebak			Fotokopi	22
22845	Sahal		1586/B/6/III/1959	23 Maret 1959	Pandegelang			Fotokopi	25
22846	Sahal	9087177	IX/18/0261/3/1979	30 Maret 1979	Cirebon			Asli	159
22847	Sahal	9113404	IX-III/13/327/V/1989	30 Mei 1989	Cirebon			Asli	541
22848	Sahal bin Askam		1754/B/7/I/59	05 Januari 1959	Lebak			Fotokopi	12
22849	Sahali	256100	566/B/6/I/1959	09 Januari 1959	Pandegelang			Asli	86
22850	Sahali bin Samain	253307	118/B/7/XI/1958	17 Nopember 1958	Lebak			Asli	74
22851	Sahamad bin Asna'in	9103130	IX-III/02/108/IV/1987	12 April 1987	Bogor			Asli	366
22852	Sahana bin Kaisin	9103163	IX-III/02/396/VI/1987	24 Juni 1987	Bogor			Asli	366
22853	Sahanah bin Djuhya, Ny.	9103499	IX-III/07/262/12/1986	22 Desember 1986	Garut			Asli	369
22854	Sahar	9087150	IX/17/0368/V/79	15 Mei 1979	Cianjur			Asli	158
22855	Sahar	9096604	IX/III/14/0747/VI/87	26 Juni 1987	Kuningan			Asli	250
22856	Sahari	98150	130/B/7/XI/58	18 Nopember 1958	Lebak			Asli	51
22857	Sahari	9086881	IX/II/000490/III/1979	30 Maret 1979	Serang			Asli	153
22858	Sahari	9107852	IX/III-13/106/II/1989	20 Februari 1989	Cirebon			Asli	427
22859	Sahari bin Adung		576/B/6/I/59	09 Januari 1959	Pandegelang			Fotokopi	10
22860	Sahari bin Ai	253315	14/B/16/X/1958	20 Oktober 1958	Sumedang			Asli	74
22861	Sahari bin Alnasip	256077	1121/B/7/XII/1958	23 Desember 1958	Lebak			Asli	86
22862	Sahari bin Dulkiram	255985	901/B/7/XII/1958	16 Desember 1958	Lebak			Asli	84
22863	Sahari bin Masir		1526/B/8/III/59	21 Maret 1959	Bogor			Fotokopi	17
22864	Sahari bin Nawang							Fotokopi	12
22865	Sahari bin Sade	9086821	IX/08/0008/XI/1978	30 November 1978	Lebak			Asli	152
22866	Sahari bin Sapi		2856/B/7/II/59	01 Februari 1959	Lebak			Fotokopi	12
22867	Saharip bin Saimin	9104071	IX/III/10/136/III/1987	3 Maret 1987	Karawang			Asli	378
22868	Sahat Samosir	9110146	III-05/133/PKRI/V/1989	30 Mei 1989	Cimahi			Asli	470
22869	Sahda bin Maryasik	9107518	IX/III-04/099/XI/1988	07 November 1988	Cianjur			Asli	421
22870	Sahdi	9094964	IX/02/2088/12/1983	26 Desember 1983	Bandung			Asli	224

NO. URUT	NAMA	NPV	NO. PENDAFTARAN	TANGGAL PENDAFTARAN	DAERAH PENDAFTARAN	SK GELAR KEHORMATAN	TANGGAL SK GELAR KEHORMATAN	KET.	NO. JILID
22871	Sahdi	9095033	IX/14/628/XII/1983	19 Desember 1983	Sumedang			Asli	225
22872	Sahdi	9096347	IX-III-06/052/X/1986	5 Oktober 1986	Sumedang			Asli	246
22873	Sahdi	9096426	IX-III/07/319/1/1987	7 Januari 1987	Garut			Asli	247
22874	Sahdi	9103258	IX/III-05/268/PKRI/I/87	15 Januari 1987	Cimahi			Asli	367
22875	Sahdi	9103642	IX/III-08/721/1989	28 Maret 1989	Tasikmalaya			Asli	371
22876	Sahdi	9103643	IX/III-08/107/VIII/1988	25 Agustus 1988	Tasikmalaya			Asli	371
22877	Sahdi	9107545	III-05/033/PKRI/X/1988	01 Oktober 1988	Cimahi			Asli	422
22878	Sahdi	9107593	IX-III-06/248/X/1988	5 Oktober 1988	Sumedang			Asli	423
22879	Sahdi	9107685	IX/III-08/468/XI/1988	9 November 1988	Tasikmalaya			Asli	424
22880	Sahdi	9110195	IX-III-06/618/V/1989	04 Mei 1989	Sumedang			Asli	471
22881	Sahdi	9110338	IX/III-08/883/5/1989	31 Mei 1989	Tasikmalaya			Asli	473
22882	Sahdi	9113417	IX-III/08/1336/V/1989	31 Mei 1989	Tasikmalaya			Asli	541
22883	Sahdi	9116018	IX/III/14/1100/V/89	31 Mei 1989	Kuningan			Asli	594
22884	Sahdi bin Do'i	9107521	IX/III-04/137/XI/1988	26 November 1988	Cianjur			Asli	421
22885	Sahdi bin Tabroni	9087098	IX/17/0348/V/79	15 Mei 1979	Cianjur			Asli	158
22886	Sahdini bin Sidik	9112116	IX/III-04/634/V/89	30 Mei 1989	Cianjur			Asli	517
22887	Saheh	9096619	IX/III-16/120/X/1986	20 Oktober 1986	Majalengka			Asli	250
22888	Sahendi bin Irmas	9103329	IX/III-05/964/PKRI/VI/87	30 Juni 1987	Cimahi				368
22889	Sahi		884/B/9/I/59	06 Januari 1959	Sukabumi			Fotokopi	4
22890	Sahi	9103132	IX-III/02/129/IV/1987	25 April 1987	Bogor			Asli	366
22891	Sahi	9113325	IX-III/06/1072/V/1989	25 Mei 1989	Sumedang			Asli	540
22892	Sahi	9113414	IX-III/08/1315/V/1989	31 Mei 1989	Tasikmalaya			Asli	541
22893	Sahi bin Sahamad		1542/B/8/III/59	21 Maret 1959	Bogor			Fotokopi	17
22894	Sahi bin Suherman	9087096	IX/17/0366/V/79	15 Mei 1979	Cianjur			Asli	158
22895	Sahia bin Asri	9110527	IX/III-17/043/XI/1988	15 November 1988	Purwakarta			Asli	477
22896	Sahib		3928/B/7/VI/1959	13 Juni 1959	Lebak			Fotokopi	22
22897	Sahib bin Arhaja		458/B/7/XII/58	01 Desember 1958	Lebak			Fotokopi	12
22898	Sahid	253896	71/B/8/XI/1958	20 Nopember 1958	Bogor			Asli	80
22899	Sahid	9084237	IX/02/555/II/1979	23 Februari 1979	Bandung			Asli	115
22900	Sahid	9086645	IX/04/496/XII/1980	27 Desember 1980	Garut			Asli	150
22901	Sahid bin Besar	9104069	IX/III/10/125/II/1987	20 Februari 1987	Karawang			Asli	378

NO. URUT	NAMA	NPV	NO. PENDAFTARAN	TANGGAL PENDAFTARAN	DAERAH PENDAFTARAN	SK GELAR KEHORMATAN	TANGGAL SK GELAR KEHORMATAN	KET.	NO. JILID
22902	Sahid bin Inang	9103137	IX-III/02/154/IV/1987	25 April 1987	Bogor			Asli	366
22903	Sahid bin Mahri		3658/B/8/V/59	02 Mei 1959	Bogor			Fotokopi	17
22904	Sahidi	9103627	IX/III-08/530/VI/87	30 Juni 1987	Tasikmalaya			Asli	371
22905	Sahidi	9103667	IX/III-08/315/X/1988	10 Oktober 1988	Tasikmalaya			Asli	372
22906	Sahidi	9103671	IX/III-08/532/XII/1988	6 Desember 1988	Tasikmalaya			Asli	372
22907	Sahidi	9103818	IX/III-09/601/V/1987	19 Mei 1987	Ciamis			Asli	374
22908	Sahidi	9104548	IX-III/21/058/II/87	3 Februari 1987	Kodya Bandung				384
22909	Sahidi	9107520	IX/III-04/104/XI/1988	10 November 1988	Cianjur			Asli	421
22910	Sahidi	9107689	IX/III-08/483/XI/1988	15 November 1988	Tasikmalaya			Asli	424
22911	Sahidi	9115847	IX/III-08/1763/V/1989	31 Mei 1989	Tasikmalaya			Asli	590
22912	Sahidi bin Hasan	9103518	IX-III/07/501/I/1987	24 Januari 1987	Garut			Asli	370
22913	Sahidi bin Wiranta	9107649	IX/III-08/104/VIII/1988	24 Agustus 1988	Tasikmalaya			Asli	423
22914	Sahidin	9103554	IX/III-08/75/I/1987	3 Januari 1987	Tasikmalaya			Asli	370
22915	Sahidin	9103736	IX/III-09/285/V/1987	19 Mei 1987	Ciamis			Asli	373
22916	Sahidin	9104013	IX/III-09/1481/V/1987	19 Mei 1987	Ciamis			Asli	377
22917	Sahidin	9107680	IX/III-08/442/XI/1988	7 November 1988	Tasikmalaya			Asli	424
22918	Sahidin	9110370	IX/III-08/1068/V/1989	30 Mei 1989	Tasikmalaya			Asli	474
22919	Sahidin	9112139	IX/III-08/984/V/89	29 Mei 1989	Tasikmalaya			Fotokopi	518
22920	Sahidin	9115775	IX/III-08/984/V/1989	29 Mei 1989	Tasikmalaya			Fotokopi	588
22921	Sahidin	9115780	IX/III-08/1374/V/89	31 Mei 1989	Tasikmalaya			Asli	589
22922	Sahidin	9115782	IX/III-08/1378/V/89	31 Mei 1989	Tasikmalaya			Asli	589
22923	Sahidin	9115790	IX/III-08/1420/V/1989	31 Mei 1989	Tasikmalaya			Asli	589
22924	Sahidin	9115796	IX/III-08/1458/V/89	31 Mei 1989	Tasikmalaya			Asli	589
22925	Sahidin bin Atma	9113360	IX-III/07/583/IV/1989	07 April 1989	Garut			Asli	540
22926	Sahidin bin Katmita	9110283	IX-III/07/171/XII/1988	31 Desember 1988	Garut			Asli	472
22927	Sahik	9093769	IX/14/421/X/83	10 Oktober 1983	Sumedang			Asli	208
22928	Sahik	9104042	IX/III-09/1582/V/1987	19 Mei 1987	Ciamis			Asli	378
22929	Sahik	9110235	IX/III-06/809/V/1989	02 Mei 1989	Sumedang			Asli	472
22930	Sahil	9103639	IX/III-08/719/III/1989	20 Maret 1989	Tasikmalaya			Asli	371
22931	Sahili	9103534	IX-III/07/875/4/1987	20 April 1987	Garut			Asli	370
22932	Sahim	9107548	III-05/050/PKRI/XI/1988	02 November 1988	Cimahi			Asli	422

NO. URUT	NAMA	NPV	NO. PENDAFTARAN	TANGGAL PENDAFTARAN	DAERAH PENDAFTARAN	SK GELAR KEHORMATAN	TANGGAL SK GELAR KEHORMATAN	KET.	NO. JILID
22933	Sahim	9110214	IX-III-06/696/V/1989	04 Mei 1989	Sumedang			Asli	471
22934	Sahim bin Suha	9095017	IX/14/007/IV/1983	13 April 1983	Sumedang			Asli	225
22935	Sahimi	9107694	IX/III-08/522/XI/1988	28 November 1988	Tasikmalaya			Asli	424
22936	Sahinan bin Rajiun	9086590	IX/03/201/III/1980	03 Maret 1980	Bogor			Asli	149
22937	Sahindi	9094943	IX/02/490/6/1983	10 Juni 1983	Bandung			Asli	223
22938	Sahindi	9115853	IX/III-09/468/V/1987	19 Mei 1987	Ciamis			Asli	590
22939	Sahini bin Ali	88341	828/B/8/II/59	21 Februari 1959	Bogor			Asli	49
22940	Sahir	9086636	IX/04/440/XII/1980	27 Desember 1980	Garut			Asli	149
22941	Sahir	9087160	IX/18/0945/12/1980	06 Desember 1980	Cirebon			Asli	158
22942	Sahir	9103295	IX/III-05/601/PKRI/VI/87	9 Juni 1987	Cimahi			Asli	367
22943	Sahir bin Ro'i	9111388	IX-III/02/196/V/1989	31 Mei 1989	Bogor			Asli	496
22944	Sahirin	9093761	IX/14/694/XII/83	30 Desember 1983	Sumedang			Asli	208
22945	Sahja		1816/B/8/III/59	31 Maret 1959	Bogor			Fotokopi	17
22946	Sahjo Sunarjo	8689	1772/B/19/II/59	10 Februari 1959	Ciamis			Asli	33
22947	Sahku	9103290	IX/III-05/562/PKRI/VI/87	2 Juni 1987	Cimahi			Asli	367
22948	Sahlan	9096587	IX/III/14/0547/IV/87	02 April 1987	Kuningan			Asli	250
22949	Sahlan	9107866	IX/III/14/0033/VIII/1988	04 Agustus 1988	Kuningan			Asli	427
22950	Sahlan	9113339	IX-III/06/1229/V/1989	30 Mei 1989	Sumedang			Asli	540
22951	Sahlan	9116098	IX/III-16/350/V/1989	18 Mei 1989	Majalengka			Asli	596
22952	Sahlan	9116100	IX/III-16/357/V/1989	20 Mei 1989	Majalengka			Asli	596
22953	Sahlan bin Jamin	9115698	IX-III/02/352/V/1989	31 Mei 1989	Bogor			Asli	587
22954	Sahlan bin Sair	9088571	IX/11/000125/II/1979	20 Februari 1979	Serang			Asli	180
22955	Sahli	116-9092780	IX/02/080/5/83	05 Mei 1983	Bandung			Asli	204
22956	Sahli	9103478	IX-III-06/072/VII/1988	10 Juli 1988	Sumedang			Asli	369
22957	Sahli	9103816	IX/III-09/598/V/1987	19 Mei 1987	Ciamis			Asli	374
22958	Sahli	9104025	IX/III-09/1515/V/1987	19 Mei 1987	Ciamis			Asli	377
22959	Sahli	9110215	IX-III-06/698/V/1989	04 Mei 1989	Sumedang			Asli	471
22960	Sahli	9110382	IX/III-09/441/IX/1988	15 September 1988	Ciamis			Asli	474
22961	Sahli	9111420	IX-III-06/992/V/1989	25 Mei 1989	Sumedang			Asli	497
22962	Sahli	9113363	IX-III/07/603/IV/1989	07 April 1989	Garut			Asli	540
22963	Sahli	9113483	IX-III/21/279/V/1989	31 Mei 1989	Kodya Bandung			Asli	542

NO. URUT	NAMA	NPV	NO. PENDAFTARAN	TANGGAL PENDAFTARAN	DAERAH PENDAFTARAN	SK GELAR KEHORMATAN	TANGGAL SK GELAR KEHORMATAN	KET.	NO. JILID
22964	Sahli	9115785	IX/III-08/1401/V/89	31 Mei 1989	Tasikmalaya			Asli	589
22965	Sahli	9116090	IX/III-16/475/IV/87	20 April 1987	Majalengka			Asli	596
22966	Sahli bin Ahyad	9096324	IX-III/03/0169/X/1986	21 Oktober 1986	Sukabumi			Asli	246
22967	Sahli bin Katma	9103284	IX/III-05/516/PKRI/V/87	25 Mei 1987	Cimahi			Asli	367
22968	Sahli bin Laskiin	261015	351/B/Kuv/10/01/59	29 Januari 1959	Cianjur			Asli	90
22969	Sahma	16347	1983/B/9/III/1959	03 Maret 1959	Sukabumi			Asli	35
22970	Sahmad	9088601	IX/14/0279/IV/1981	06 April 1981	Sumedang			Asli	181
22971	Sahmad	9093759	IX/14/105/V/1983	19 Mei 1983	Sumedang			Asli	208
22972	Sahmad	9096371	IX-III-06/516/III/1987	9 Maret 1987	Sumedang			Asli	247
22973	Sahmad	9096379	IX-III-16/646/IV/1987	15 April 1987	Sumedang			Asli	247
22974	Sahmad	9103551	IX/III-08/28/IX/86	24 September 1986	Tasikmalaya			Asli	370
22975	Sahmad	9112131	IX/III-08/709/III/89	10 Maret 1989	Tasikmalaya			Fotokopi	517
22976	Sahmad bin Suhanta	9103501	IX-III/07/392/XI/86	6 November 1986	Garut			Asli	369
22977	Sahman	166619	3431/B/16/II/1959	23 Februari 1959	Sumedang			Asli	56
22978	Sahman	9107821	IX/III/10/045/VIII/1988	09 Agustus 1988	Karawang			Asli	426
22979	Sahman	9110206	IX-III-06/667/V/1989	04 Mei 1989	Sumedang			Asli	471
22980	Sahman	9113495	IX-III/21/394/V/1989	31 Mei 1989	Kodya Bandung			Asli	542
22981	Sahman bin Jayudi	9103550	IX/III-08/19/X/1986	27 Oktober 1986	Tasikmalaya			Asli	370
22982	Sahmid	9103321	IX/III-05/832/PKRI/VI/87	26 Juni 1987	Cimahi				368
22983	Sahmid	9115851	IX/III-08/1322/V/89	31 Mei 1989	Tasikmalaya			Fotokopi	590
22984	Sahmud bin Madrupi	9111399	IX/III-04/505/V/1989	30 Mei 1989	Cianjur			Asli	496
22985	Sahmud bin Moch. Sahwi	9103498	IX-III/07/239/12/1986	8 Desember 1986	Garut			Asli	369
22986	Sahna		2090/B/Kuv/10/07/59	16 Juli 1959	Cianjur			Fotokopi	11
22987	Sahna bin Doom	9115707	IX-III/03/0448/V/89	31 Mei 1989	Sukabumi			Asli	587
22988	Sahna bin Mudni	9086915	IX/13/0321/III/1979	27 Maret 1979	Sukabumi			Asli	154
22989	Sahna bin Sarhili	9107787	IX/III-04/218/II/1989	16 Februari 1989	Cianjur			Asli	426
22990	Sahnan	9096622	IX/III-16/193/XI/86	4 Nopember 1986	Majalengka			Fotokopi	250
22991	Sahnan	9107953	IX/III-16/146/XI/1986	04 November 1986	Majalengka			Asli	428
22992	Sahnan	9113409	IX-III/08/1296/V/1989	31 Mei 1989	Tasikmalaya			Asli	541
22993	Sahnan bin Samri	9110275	IX-III/07/138/XI/1988	23 November 1988	Garut			Asli	472
22994	Sahni	78554	4357/B/16/III/59	18 Maret 1959	Sumedang			Asli	47

NO. URUT	NAMA	NPV	NO. PENDAFTARAN	TANGGAL PENDAFTARAN	DAERAH PENDAFTARAN	SK GELAR KEHORMATAN	TANGGAL SK GELAR KEHORMATAN	KET.	NO. JILID
22995	Sahnib	9104100	IX-III-II/57/III/1987	18 Maret 1987	Subang			Asli	379
22996	Sahno	9096625	IX/III-16/227/XI/1986	25 Nopember 1986	Majalengka			Asli	250
22997	Sahno	9104394	IX/III-16/227/XI/1986	25 November 1986	Majalengka			Fotokopi	383
22998	Sahod bin Samad		0216/B/5/I/1959	08 Januari 1959	Serang			Fotokopi	1
22999	Sahodi	9103951	IX/III-09/1159/V/1987	19 Mei 1987	Ciamis			Asli	376
23000	Sahoning	9116128	IX/III-16/533/IV/1989	29 April 1989	Majalengka			Asli	597
23001	Sahri	78522	4273/B/16/III/59	17 Maret 1959	Sumedang			Asli	47
23002	Sahri	250166	3533/B/19/V/1960	12 Mei 1959	Ciamis			Asli	71
23003	Sahri	9088621	IX/14/0265/IV/1981	06 April 1981	Sumedang			Asli	181
23004	Sahri	9094941	IX/02/318/VI/1983	1 Juni 1983	Bandung			Asli	223
23005	Sahri	9095064	IX/III-05/259/PKRI/I/87	14 Januari 1987	Cimahi			Asli	226
23006	Sahri	9096361	IX-III-06/221/XII/1986	15 Desember 1986	Sumedang			Asli	246
23007	Sahri	9096614	IX/III-16/50/X/1986	4 Oktober 1986	Majalengka			Fotokopi	250
23008	Sahri	9103451	IX-III-06/863/VI/87	5 Juni 1987	Sumedang			Asli	369
23009	Sahri	9103470	IX-III-06/1015/VI/87	5 Juni 1987	Sumedang			Asli	369
23010	Sahri	9103625	IX/III-08/528/VI/87	Juni 1987	Tasikmalaya			Asli	371
23011	Sahri	9103838	IX/III-09/660/V/1987	19 Mei 1987	Ciamis			Asli	374
23012	Sahri	9103874	IX/III-09/810/V/1987	19 Mei 1987	Ciamis			Asli	375
23013	Sahri	9104119	IX-III-II/13/V/89	2 Mei 1989	Subang			Asli	379
23014	Sahri	9104371	IX/III-16/50/X/1986	4 Oktober 1986	Majalengka			Asli	383
23015	Sahri	9107703	IX/III-08/613/I/1989	26 Januari 1989	Tasikmalaya			Asli	424
23016	Sahri	9112193	IX/III-09/1334/V/1987	19 Mei 1987	Ciamis			Asli	519
23017	Sahri	9116121	IX/III-16/486/III/1989	3 Maret 1989	Majalengka			Asli	596
23018	Sahri	9116134	IX/III-16/576/V/1989	26 Mei 1989	Majalengka			Asli	597
23019	Sahri	9110207	IX-III-06/672/V/1989	04 Mei 1989	Sumedang			Asli	471
23020	Sahri bin Adria	9087140	IX/17/0243/III/79	08 Maret 1979	Cianjur			Asli	158
23021	Sahri bin Ardia	9088585	IX/12/0370/III/1981	10 Maret 1981	Subang			Asli	180
23022	Sahri bin Idji	9096415	IX/III-05/884/PKRI/VI/87	30 Juni 1987	Cimahi			Asli	247
23023	Sahri bin Madharip	9086613	IX/04/591/XII/1980	27 Desember 1980	Garut			Asli	149
23024	Sahri bin Sai		2430/B/Kuv/10/08/59	13 Agustus 1959	Cianjur			Fotokopi	9
23025	Sahri bin Sean	9086669	IX.06/710/XII/1980	18 Desember 1980	Kerawang			Asli	150

NO. URUT	NAMA	NPV	NO. PENDAFTARAN	TANGGAL PENDAFTARAN	DAERAH PENDAFTARAN	SK GELAR KEHORMATAN	TANGGAL SK GELAR KEHORMATAN	KET.	NO. JILID
23026	Sahria	9112160	IX/III-08/1207/V/1989	31 Mei 1989	Tasikmalaya			Fotokopi	518
23027	Sahria	9113396	IX-III/08/1207/V/1989	31 Mei 1989	Tasikmalaya			Asli	541
23028	Sahria, H	9115712	IX-III-05/154/PKRI/VI/89	30 Juni 1989	Cimahi			Asli	587
23029	Sahridin	9087034	IX/16/0104/X/78	10 Oktober 1978	Ciamis			Asli	157
23030	Sahridin	9113429	IX-III/09/632/IX/1988	15 September 1988	Ciamis			Asli	541
23031	Sahrija	9093758	IX/14/238/VI/83	29 Juni 1983	Sumedang			Asli	208
23032	Sahrija bin Kardja	9088590	IX/13/0679/I/80	15 Januari 1980	Sukabumi			Asli	180
23033	Sahrim	9103309	IX/III-05/759/PKRI/VI/87	24 Juni 1987	Cimahi			Asli	367
23034	Sahrimi	250158	3143/B/19/IV/1959	29 April 1959	Ciamis			Asli	71
23035	Sahrimi	9103941	IX/III-09/1078/V/1987	19 Mei 1987	Ciamis			Asli	376
23036	Sahrimi	9104221	IX/14/312/I/1987	29 Januari 1987	Kuningan			Asli	380
23037	Sahrimi	9107709	IX/III-09/1140/V/1987	19 Mei 1987	Ciamis			Asli	424
23038	Sahrimi	9107729	IX/III-09/46/IX/1988	15 September 1988	Ciamis			Asli	425
23039	Sahrimi	9110328	IX/III-08/789/IV/1989	27 April 1989	Tasikmalaya			Asli	473
23040	Sahrimi	9115797	IX/III-08/1460/V/1989	31 Mei 1989	Tasikmalaya			Fotokopi	589
23041	Sahrimi bin Suria	9107534	IX/III-04/321/V/89	05 Mei 1989	Cianjur			Asli	422
23042	Sahrip	9103469	IX-III-06/1012/VI/87	5 Juni 1987	Sumedang			Asli	369
23043	Sahrip	9107572	IX-III-06/100/VII/1988	10 Juli 1988	Sumedang			Asli	422
23044	Sahrip bin Sawian	9092572	IX/06/788/V/1981	15 Mei 1981	Kerawang			Asli	199
23045	Sahriya	9110176	IX-III-06/502/III/1989	05 Maret 1989	Sumedang			Asli	471
23046	Sahro	9103824	IX/III-09/616/V/1987	19 Mei 1987	Ciamis			Asli	374
23047	Sahro	9107653	IX/III-08/140/IX/1988	5 September 1988	Tasikmalaya			Asli	423
23048	Sahro	9108002	IX/III-17/056/XII/1988	15 Desember 1988	Purwakarta			Asli	429
23049	Sahro	9110331	IX/III-08/839/V/1989	31 Mei 1989	Tasikmalaya			Asli	473
23050	Sahro	9115827	IX/III-08/1593/V/89	31 Mei 1989	Tasikmalaya			Asli	590
23051	Sahro bin Madroi	9115764	IX-III/07/892/IV/1989	07 April 1989	Garut			Asli	588
23052	Sahro bin Sayuro	9115745	IX-III/07/627/IV/1989	07 April 1989				Asli	588
23053	Sahro Purawinata	9103873	IX/III-09/808/V/1987	19 Mei 1987	Ciamis			Asli	375
23054	Sahrob	115874	3292/B/3/V/1959	08 Mei 1959	Karawang			Asli	53
23055	Sahrodi bin Ahri	9110307	IX-III/07/379/IV/1989	05 April 1989	Garut			Asli	473
23056	Sahrodi bin Erum	256014	1626/B/9/II/1959	19 Februari 1959	Sukabumi			Asli	84

NO. URUT	NAMA	NPV	NO. PENDAFTARAN	TANGGAL PENDAFTARAN	DAERAH PENDAFTARAN	SK GELAR KEHORMATAN	TANGGAL SK GELAR KEHORMATAN	KET.	NO. JILID
23057	Sahrodin	9094987	IX/04/111/9/1983	20 September 1983	Garut			Asli	224
23058	Sahrodin	9115849	IX/III-08/1792/V/1989	31 Mei 1989	Tasikmalaya			Asli	590
23059	Sahroji	9103796	IX/III-09/512/V/1987	19 Mei 1987	Ciamis			Asli	374
23060	Sahroji	9110282	IX-III/07/169/XII/1988	29 Desember 1988	Garut			Asli	472
23061	Sahrom bin Tasir	9095047	IX/17/0412/VIII/1983	1 Agustus 1983	Cianjur			Asli	225
23062	Sahromi	9095018	IX/14/030/IV/1983	30 April 1983	Sumedang			Asli	225
23063	Sahromi	9096578	IX/III/14/0491/III/87	30 Maret 1987	Kuningan			Asli	250
23064	Sahromi	9103909	IX/III-09/955/V/1987	19 Mei 1987	Ciamis			Asli	376
23065	Sahromi	9103975	IX/III-09/1289/V/1987	19 Mei 1987	Ciamis			Asli	377
23066	Sahromi	9104218	IX/14/0257/I/1987	29 Januari 1987	Kuningan			Asli	380
23067	Sahromi	9110200	IX-III-06/637/V/1989	04 Mei 1989	Sumedang			Asli	471
23068	Sahromi	9111473	IX/III/14/0554/V/1989	31 Mei 1989	Kuningan			Asli	498
23069	Sahromi	9111482	IX/III/14/0585//V/1989	31 Mei 1989	Kuningan			Asli	499
23070	Sahromi bin H. Nurpai	9094995	IX/04/286/12/1983	31 Desember 1983	Garut			Asli	224
23071	Sahron bin Bahru	9096335	IX/III-04/236/VI/1987	25 Juni 1987	Cianjur			Fotokopi	246
23072	Sahroni	9103863	IX/III-09/778/V/1987	19 Mei 1987	Ciamis			Asli	375
23073	Sahroni	9103867	IX/III-09/795/V/1987	19 Mei 1987	Ciamis			Asli	375
23074	Sahroni	9107991	IX/III-17/012/XI/1988	15 November 1988	Purwakarta			Asli	429
23075	Sahroni	9111847	IX-III/14/0606/V/1989	31 Mei 1989	Kuningan			Asli	508
23076	Sahroni	9115945	IX/III/14/0774/V/1989	31 Mei 1989	Kuningan			Asli	592
23077	Sahroni bin Pasumiah	160247	1530/B/Kuv/10/05/1959	14 Mei 1959	Cianjur			Asli	55
23078	Sahrowi	9107998	IX/III-17/040/XI/1988	15 November 1988	Purwakarta			Asli	429
23079	Sahroya	9112157	IX/III-08/1180/V/1989	31 Mei 1989	Tasikmalaya			Fotokopi	518
23080	Sahrudin	107299	3323/B/18/V/1959	14 Mei 1959	Tasikmalaya			Asli	52
23081	Sahrudin	9087032	IX/16/0487/III/81	07 Maret 1981	Ciamis			Asli	157
23082	Sahrudin	9094997	IX/04/311/12/1983	31 Desember 1983	Garut			Asli	224
23083	Sahrudin	9095082	IX/III/14/0781/VI/87	26 Juni 1987	Kuningan			Asli	226
23084	Sahrudin	9096394	IX/III-05/89/PKRI/12/86	31 Desember 1986	Cimahi			Asli	247
23085	Sahrudin	9096443	IX-III/07/646/2/1987	3 Februari 1987	Garut			Asli	248
23086	Sahrudin	9096463	IX/III-08/04/IX/1986	24 September 1986	Tasikmalaya			Asli	248
23087	Sahrudin	9103580	IX/III-08/286/VI/87	22 Juni 1987	Tasikmalaya			Asli	371

NO. URUT	NAMA	NPV	NO. PENDAFTARAN	TANGGAL PENDAFTARAN	DAERAH PENDAFTARAN	SK GELAR KEHORMATAN	TANGGAL SK GELAR KEHORMATAN	KET.	NO. JILID
23088	Sahrudin	9104098	IX-III-II/49/I/1987	28 Januari 1987	Subang			Asli	378
23089	Sahrudin	9107706	IX/III-08/658/II/1989	17 Februari 1989	Tasikmalaya			Asli	424
23090	Sahrudin	9110313	IX/III-08/645/II/1989	09 Februari 1989	Tasikmalaya			Asli	473
23091	Sahrudin	9112129	IX/III-08/645/VI/1989	9 Februari 1989	Tasikmalaya			Fotokopi	517
23092	Sahrudin	9112152	IX/III-08/1156/V/1989	31 Mei 1989	Tasikmalaya			Fotokopi	518
23093	Sahrudin	9113387	IX-III/07/985/IV/1989	07 April 1989	Garut			Asli	541
23094	Sahrudin bin Nurasik	9096424	IX-III/07/094/11/1986	25 Nopember 1986	Garut			Asli	247
23095	Sahrudin bin Nursa'id	9110298	IX-III/07/317/IV/1989	01 April 1989	Garut			Asli	473
23096	Sahrum	9103368	IX-III-06/292/XII/1986	15 Desember 1986	Sumedang				368
23097	Sahrun	9096376	IX/III-16/93/X/1986	18 Oktober 1986	Majalengka			Asli	247
23098	Sahrun	107316	P.1822/B/4/IV/1959	06 April 1059	Subang			Asli	52
23099	Sahu	98098	828/B/9/I/1959	02 Januari 1959	Sukabumi			Asli	50
23100	Sahud	9107907	IX/III/14/0214/IV/1989	21 April 1989	Kuningan			Asli	427
23101	Sahudi	250165	3736/B/19/VII/1959	11 Juli 1959	Ciamis			Asli	71
23102	Sahudi bin Imrani	9095029	IX/14/483/X/1983	21 Oktober 1983	Sumedang			Asli	225
23103	Sahudi, H.	9092421	IX/12/0261/VIII/1980	14 Agustus 1980	Subang			Asli	197
23104	Sahudin	9084251	IX/02/434/X/1979	15 Oktober 1979	Bandung			Asli	115
23105	Sahudin	9087074	IX/17/0591/VI/79	08 Juni 1979	Cianjur			Asli	157
23106	Sahudin	9103634	IX/III-08/20/VII/1988	5 Juli 1988	Tasikmalaya			Asli	371
23107	Sahudin	9103637	IX/III-08/48/VII/1988	23 Juli 1988	Tasikmalaya			Asli	371
23108	Sahudin	9103661	IX/III-08/281/X/1988	7 Oktober 1988	Tasikmalaya			Asli	372
23109	Sahudin	9103665	IX/III-08/309/X/1988	10 Oktober 1988	Tasikmalaya			Asli	372
23110	Sahudin	9103803	IX/III-09/547/V/1987	19 Mei 1987	Ciamis			Asli	374
23111	Sahudin	9103875	IX/III-09/811/V/1987	19 Mei 1987	Ciamis			Asli	375
23112	Sahudin	9107546	III-05/034/PKRI/X/1988	01 Oktober 1988	Cimahi			Asli	422
23113	Sahudin	9107798	IX/III-09/329/IX/1988	15 September 1988	Ciamis			Asli	426
23114	Sahudin	9110366	IX/III-08/1048/V/1989	31 Mei 1989	Tasikmalaya			Asli	474
23115	Sahudin	9113353	IX-III/07/475/IV/1989	07 April 1989	Garut			Asli	540
23116	Sahudin	9115845	IX/III-08/1746/V/89	31 Mei 1989	Tasikmalaya			Asli	590
23117	Sahudin	9115974	IX/III/14/0928/V/89	31 Mei 1989	Kuningan			Asli	593
23118	Sahup bin Kosim	9112105	IX-III/02/354/V/1989	24 Juni 1987	Bogor			Asli	517

NO. URUT	NAMA	NPV	NO. PENDAFTARAN	TANGGAL PENDAFTARAN	DAERAH PENDAFTARAN	SK GELAR KEHORMATAN	TANGGAL SK GELAR KEHORMATAN	KET.	NO. JILID
23119	Sahuri	9096607	IX/III/14/0803/VI/1987	26 Juni 1987	Kuningan			Asli	250
23120	Sahuri	9103614	IX/III-08/457/VI/87	30 Juni 1987	Tasikmalaya			Asli	371
23121	Sahuri	9104328	IX/III-15/58/VI/1987	20 Juni 1987	Indramayu			Asli	382
23122	Sahuri	9107514	IX/III-04/079/XI/1988	01 November 1988	Cianjur			Asli	421
23123	Sahuri	9107700	IX/III-08/559/XII/1988	17 Desember 1988	Tasikmalaya			Asli	424
23124	Sahuri	9107920	IX/III/14/0259/VI/89	06 Juni 1989	Kuningan			Asli	428
23125	Sahuri	9110208	IX-III-06/673/V/1989	04 Mei 1989	Sumedang			Asli	471
23126	Sahuri	9113390	IX/III-08/128/III/1987	16 Maret 1987	Tasikmalaya			Fotokopi	541
23127	Sahuri	9115839	IX/III-08/1657/V/89	31 Mei 1989	Tasikmalaya			Asli	590
23128	Sahuri	9116036	IX/III/14/1156/V/1989	31 Mei 1989	Kuningan			Asli	594
23129	Sahuri	9110138	IX/III-04/467/V/89	30 Mei 1989	Cianjur			Asli	470
23130	Sahuri bin Sai	9110128	IX/III-04/298/V/1989	22 Mei 1989	Cianjur			Asli	470
23131	Sahwi	9088605	IX/14/0140/1/1979	06 Januari 1979	Sumedang			Asli	181
23132	Sahwi	9103381	IX-III-06/373/I/1987	20 Januari 1987	Sumedang				368
23133	Sahwi	9107614	IX-III-06/342/XII/1988	1 Desember 1988	Sumedang			Asli	423
23134	Sahwi	9110342	IX/III-08/901/V/1989	29 Mei 1989	Tasikmalaya			Asli	473
23135	Sahwi al Sarka	9103861	IX/III-09/771/V/1987	19 Mei 1987	Ciamis			Asli	375
23136	Sahwian	9103794	IX/III-09/504/V/1987	19 Mei 1987	Ciamis			Asli	374
23137	Sahwid bin H. Maksin	9088595	IX/13/0283/III/79	27 Maret 1979	Sukabumi			Asli	180
23138	Sahya	9096351	IX-III-06/120/X/1986	5 Oktober 1986	Sumedang			Asli	246
23139	Sahya	9103668	IX/III-08/314/X/1988	10 Oktober 1988	Tasikmalaya			Asli	372
23140	Sahya bin Aryani	9110194	IX-III-06/606/IV/1989	08 April 1989	Sumedang			Asli	471
23141	Sahya By	9086655	IX.06/071/III/1979	29 Maret 1979	Kerawang			Asli	150
23142	Sahyan	9103612	IX/III-08/448/VI/87	30 Juni 1987	Tasikmalaya			Asli	371
23143	Sai		1847/B/6/IV/59	08 April 1959	Pandegelang			Fotokopi	16
23144	Sai	98144	811/B/7/XII/58	15 Desember 1958	Lebak			Asli	51
23145	Sai	166595	1169/B/7/XII/58	23 Desember 1958	Lebak			Asli	56
23146	Sai	9115738	IX-III-06/1276/V/1989	30 Mei1989	Sumedang			Asli	588
23147	Sa'i		1132/B/7/XII/58	23 Desember 1958	Lebak			Fotokopi	12
23148	Sa'i		69/B/16/XI/1959	30 Nopember 1958	Sumedang			Fotokopi	21
23149	Sa'i	253970	335/B/7/XI/1958	28 Nopember 1958	Lebak			Asli	81

NO. URUT	NAMA	NPV	NO. PENDAFTARAN	TANGGAL PENDAFTARAN	DAERAH PENDAFTARAN	SK GELAR KEHORMATAN	TANGGAL SK GELAR KEHORMATAN	KET.	NO. JILID
23150	Sa'i	9095041	IX/III-16/09/IX/1986	01 September 1986	Majalengka			Fotokopi	225
23151	Sa'i	9098874	IX-III/03/0339/III/1987	12 Maret 1987	Sukabumi			Asli	311
23152	Sa'i	9098948	IX/III/14/0556/IV/87	02 April 1987	Kuningan			Asli	313
23153	Sa'i	9103367	IX-III-06/291/XII/1986	15 Desember 1986	Sumedang				368
23154	Sa'i	9104362	IX/III-16/09/IX/1986	1 September 1986	Majalengka			Asli	383
23155	Sa'i	9107495	IX-III/02/05/VIII/1988	25 Agustus 1988	Bogor			Asli	421
23156	Sa'i	9110230	IX-III-06/776/V/1989	15 Mei 1989	Sumedang			Asli	472
23157	Sa'i	9115682	IX/02/2221/XII/1983	31 Desember 1983	Cimahi			Asli	586
23158	Sa'i	9116190	IX-III/21/414/V/1989	31 Mei 1989	Kodya Bandung			Asli	598
23159	Sai bin Wangsareja	9086509	IX/04/237/X/1979	12 Oktober 1979	Garut			Asli	147
23160	Sai bin Yuhri	9107537	IX/III-04/360/V/89	26 Mei 1989	Cianjur			Asli	422
23161	Sai Patma bin Tjahya	9087119	IX/17/0690/VII/79	15 Juli 1979	Cianjur			Asli	158
23162	Sai Sumawinata	115831	1340/B/6/II/59	23 Februari 1959	Pandegelang			Asli	53
23163	Sai'an	166667	P.641/B/4/II/1959	10 Februari 1959	Subang			Asli	57
23164	Saib	98149	177/B/7/XI/58	21 Nopember 1958	Lebak			Asli	51
23165	Saib	9107602	IX-III-06/267/XI/1988	2 November 1988	Sumedang			Asli	423
23166	Sa'ib	9103676	IX/III-08/607/I/1989	26 Januari 1989	Tasikmalaya			Fotokopi	372
23167	Saiban	256201	891/B/6/I/59	27 Januari 1959	Pandegelang			Asli	88
23168	Saiban bin Marsan	9086876	IX/II/00090/II/1979	07 Februari 1979	Serang			Asli	153
23169	Saiban bin Siman	9104522	IX/III/19/014/III/1987	21 Maret 1987	Serang				384
23170	Said		1689/B/6/IV/59	02 April 1959	Pandegelang			Fotokopi	11
23171	Said		2173/B/6/II/59	15 Februari 1959	Pandegelang			Fotokopi	15
23172	Said		354/B/7/XI/1958	29 Nopember 1958	Lebak			Fotokopi	20
23173	Said		1178/B/7/XII/1958	24 Desember 1958	Lebak			Fotokopi	20
23174	Said		2352/B/7/I/1959	13 Januari 1959	Lebak			Fotokopi	22
23175	Said		1525/B/6/III/1959	14 Maret 1959	Pandegelang			Fotokopi	25
23176	Said	253389	120/B/7/XI/1958	17 Nopember 1958	Lebak			Asli	74
23177	Said	9086605	IX/03/367/V/1981	14 Mei 1981	Bogor			Asli	149
23178	Said	9092461	IX/18/0317/III/1979	30 Maret 1979	Cirebon			Asli	198
23179	Said	9096364	IX-III-06/344/I/1987	20 Januari 1987	Sumedang			Asli	246
23180	Said	9098951	IX-III/21/220/VI/1987	22 Juni 1987	Kodya Bandung			Asli	313

NO. URUT	NAMA	NPV	NO. PENDAFTARAN	TANGGAL PENDAFTARAN	DAERAH PENDAFTARAN	SK GELAR KEHORMATAN	TANGGAL SK GELAR KEHORMATAN	KET.	NO. JILID
23181	Said	9103161	IX-III/02/364/VI/1987	24 Juni 1987	Bogor			Asli	366
23182	Said	9103257	IX/III-05/260/PKRI/I/87	14 Januari 1987	Cimahi			Asli	367
23183	Said	9103883	IX/III-09/835/V/1987	19 Mei 1987	Ciamis			Asli	375
23184	Said	9104353	IX/III-15/236/VI/87	30 Juni 1987	Indramayu			Asli	382
23185	Said	9107691	IX/III-08/494/XI/1988	21 November 1988	Tasikmalaya			Asli	424
23186	Said	9107939	IX/III/15/07/VI/87	05 Juni 1987	Indramayu			Asli	428
23187	Said	9107965	IX/III-16/63/VIII/1988	27 Agustus 1988	Majalengka			Asli	428
23188	Said	9110234	IX-III-06/803/V/89	15 Mei 1989	Sumedang			Asli	472
23189	Said	9116133	IX/III-16/568/V/1989	25 Mei 1989	Majalengka			Asli	597
23190	Sa'id	73960	6525/B/15/XII/58	04 Desember 1958	Bandung			Asli	45
23191	Sa'id	9103560	IX/III-08/126/III/87	16 Maret 1987	Tasikmalaya			Fotokopi	370
23192	Sa'id	9104099	IX-III-II/56/III/1987	18 Maret 1987	Subang			Asli	379
23193	Sa'id	9112144	IX/III-08/1117/V/89	31 Mei 1989	Tasikmalaya			Fotokopi	518
23194	Sa'id	9113449	IX-III/13/15/X/1991	20 Oktober 1991	Cirebon			Asli	542
23195	Said Barpah		2301/B/7/I/59	13 Januari 1959	Lebak			Fotokopi	12
23196	Said bin Arba		1142/B/6/II/59	10 Februari 1959	Pandegelang			Fotokopi	15
23197	Said bin H. Juber	9108013	IX/III/19/027/XI/1988	17 November 1988	Serang			Asli	429
23198	Sa'id bin Isnan	9086597	IX/03/184/XII/1979	17 Desember 1979	Bogor			Asli	149
23199	Said bin Karim		02020/B/5/X/1959	15 Oktober 1959	Serang			Fotokopi	1
23200	Said bin Madhali	9110532	IX/III-17/117/V/1989	15 Mei 1989	Purwakarta			Asli	477
23201	Sa'id bin Mahri	9086692	IX.06/586/XII/1980	09 Desember 1980	Kerawang			Asli	150
23202	Said bin Munji	9104499	IX/III-18/203/XII/1986	13 Desember 1986	Pandeglang				384
23203	Sa'id bin Murta	9103338	IX/III-05/1102/PKRI/VI/87	30 Juni 1987	Cimahi				368
23204	Sa'id bin Nasip	9112107	IX/III-04/210/II/1989	16 Februari 1989	Cianjur			Fotokopi	517
23205	Said bin Palil	9087201	IX/18/0098/3/1979	09 Maret 1979	Cirebon			Asli	160
23206	Said bin Samin		2437/B/6/V/59	15 Mei 1959	Pandegelang			Fotokopi	16
23207	Said Dulkar Abdulkohar	9087174	IX/18/0025/I/1979	08 Januari 1979	Cirebon			Asli	159
23208	Said Sapdi	9110229	IX-III-06/774/V/1989	20 Mei 1989	Sumedang			Asli	471
23209	Said Sulaeman	248224	557/B/Kuv/10/02/59	27 Februari 1959	Cianjur			Asli	70
23210	Said/Dulsa		2681/B/7/I/1959	15 Januari 1959	Lebak			Fotokopi	22
23211	Saidah		0415/B/5/II/1959	02 Februari 1959	Serang			Fotokopi	1

NO. URUT	NAMA	NPV	NO. PENDAFTARAN	TANGGAL PENDAFTARAN	DAERAH PENDAFTARAN	SK GELAR KEHORMATAN	TANGGAL SK GELAR KEHORMATAN	KET.	NO. JILID
23212	Saidah	9104325	IX/III-15/50/VI/1987	20 Juni 1987	Indramayu			Asli	382
23213	Saidam bin Ali	239503	340/B/6/XII/58	15 Desember 1958	Pandegelang			Asli	65
23214	Saidi	9088563	IX-10/0635/IX-XII/80	04 Desember 1980	Pandeglang			Asli	180
23215	Saidi bin Aman	9086697	IX.06/134/III/1979	30 Maret 1979	Kerawang			Asli	150
23216	Saidi bin H. Damiri	9113480	IX-III/19/113/V/1989	30 Mei 1989	Serang			Asli	542
23217	Saidir		1966/B/9/III/59	03 Maret 1959	Sukabumi			Fotokopi	4
23218	Saidjan bin Markin	256092	322/B/6/XII/1958	13 Desember 1958	Pandegelang			Asli	86
23219	Saidun		1148/I/2/V/1967	01 Mei 1959				Fotokopi	21
23220	Saif bin Wiradinata	9086705	IX.06/640/XII/1980	16 Desember 1980	Kerawang			Asli	150
23221	Sa'ih	9086582	IX/03/252/XII/1980	15 Desember 1980	Bogor			Asli	149
23222	Saih bin Nali	9110418	IX/III/10/158/III/1989	08 Maret 1989	Karawang			Asli	474
23223	Saih bin Saipah	9115705	IX-III/03/0436/V/1989	31 Mei 1989	Sukabumi			Asli	587
23224	Saijan Abdul Hamid	253203	96/B/8/XI/1958	27 Nopember 1958	Bogor			Asli	72
23225	Saik	98138	02018/B/5/X/1959	15 Oktober 1959	Serang			Asli	51
23226	Saik	253355	143/B/7/XI/1958	18 Nopember 1958	Lebak			Asli	75
23227	Saiki bin Aip	9103536	IX-III/07/898/4/1987	22 April 1987	Garut			Asli	370
23228	Saikin	224149	P.2741/B/4/VI/1959	02 Juni 1959	Subang			Asli	62
23229	Saikum bin Bairan	9110423	IX/III/10/183/IV/1989	03 April 1989	Karawang			Asli	474
23230	Saikun bin Jaid	9086734	IX.06/261/III/79	31 Maret 1979	Karawang			Asli	151
23231	Sail	9096642	IX/III-16/451/III/87	30 Maret 1987	Majalengka			Asli	251
23232	Sail	9103463	IX-III-06/938/VI1987	5 Juni 1987	Sumedang			Asli	369
23233	Sail	9113401	IX-III/14/1305/V/1989	31 Mei 1989	Kuningan			Asli	541
23234	Sail bin Ain	16133	522/B/8/II/59	07 Februari 1959	Bogor			Asli	34
23235	Sail bin Sayuti	9103494	IX-III-07/230/XII/1986	8 Desember 1986	Garut			Asli	369
23236	Sail bin Tasim	9086703	IX.06/645/XII/1980	16 Desember 1980	Kerawang			Asli	150
23237	Saila bin Sakian	9104065	IX/III/10/108/II/1987	11 Februari 1987	Karawang			Asli	378
23238	Sailin bin Sai'in	9103134	IX-III/02/142/IV/87	25 April 1987	Bogor			Asli	366
23239	Saim		0418/B/19/II-UL/1967	24 Mei 1967				Fotokopi	21
23240	Saim	224025	5536/B/15/II/59	21 Februari 1959	Kabupaten Bandung			Asli	61
23241	Saim	9086829	IX/09/0148/2/1980	07 Februari 1980	Majalengka			Asli	152
23242	Saim	128-9092792	IX/18/087/VII/1983	02 Juli 1983	Cirebon			Asli	204

NO. URUT	NAMA	NPV	NO. PENDAFTARAN	TANGGAL PENDAFTARAN	DAERAH PENDAFTARAN	SK GELAR KEHORMATAN	TANGGAL SK GELAR KEHORMATAN	KET.	NO. JILID
23243	Saim	9104257	IX/III/14/0551/IV/87	2 April 1987	Kuningan			Asli	381
23244	Saim	9116020	IX/III/14/1108/V/1989	31 Mei 1989	Kuningan			Asli	594
23245	Saim bin Adma	9103339	IX/III-05/1103/PKRI/VI/87	30 Juni 1987	Cimahi				368
23246	Saim bin Enon	256047	1351/B/9/I/1959	31 Januari 1959	Sukabumi			Asli	85
23247	Saim bin Masina	9110417	IX/III/10/156/III/1989	08 Maret 1989	Karawang			Asli	474
23248	Saiman		1810/B/7/I/59	05 Januari 1959	Lebak			Fotokopi	3
23249	Saiman		320/B/6/XII/58	13 Desember 1958	Pandegelang			Fotokopi	15
23250	Saiman		1420/B/6/III/59	15 Maret 1959	Pandegelang			Fotokopi	16
23251	Saiman	253915	1009/B/8/III/1959	03 Maret 1959	Bogor			Asli	80
23252	Saiman bin Amilin		3114/B/8/V/59	02 Mei 1959	Bogor			Fotokopi	17
23253	Saiman bin Djajana		2314/B/6/IV/59	05 April 1959	Pandegelang			Fotokopi	15
23254	Saiman bin Markasan		2627/B/6/VI/59	20 Juni 1959	Pandegelang			Fotokopi	11
23255	Saiman bin Mirta	9103325	IX/III/05/913/PKRI/VI/87	30 Juni 1987	Cimahi				368
23256	Saiman bin Saikan	9104075	IX/III/10/174/IV/1987	4 April 1987	Karawang			Asli	378
23257	Saiman bin Sarkim	9086822	IX/08/0017/XII/1978	05 Desember 1978	Lebak			Asli	152
23258	Saimbang bin Asmara		2754/B/6/VI/59	27 Juni 1959	Pandegelang			Fotokopi	15
23259	Saimin bin Saimun	9086684	IX.06/791/V/1981	15 Mei 1981	Kerawang			Asli	150
23260	Saimin bin Wahab	250199	2647/B/3/IV/1959	21 April 1959	Karawang			Asli	71
23261	Saimun	9104555	IX-III/21/101/III/87	30 Maret 1987	Kodya Bandung			Asli	385
23262	Sain		3857/B/6/III/59	01 Maret 1959	Pandegelang			Fotokopi	15
23263	Sain		6201/B/15/III/59	12 Maret 1959				Fotokopi	21
23264	Sain	224188	P.3086/B/4/VII/1959	11 Juli 1959	Purwakarta			Asli	63
23265	Sain	9103473	IX-III-06/052/VII/88	10 Juli 1988	Sumedang			Asli	369
23266	Sain	9107688	IX/III-08/480/XI/1988	15 November 1988	Tasikmalaya			Asli	424
23267	Sain	9110158	IX-III/06-428/II/1989	07 Februari 1989	Sumedang			Asli	470
23268	Sain	9113318	IX-III/06/1018/V/1989	25 Mei 1989	Sumedang			Asli	540
23269	Sain	9113343	IX-III/06/1262/V/1989	30 Mei 1989	Sumedang			Asli	540
23270	Sa'in	9104023	IX/III-09/1513/V/1987	19 Mei 1987	Ciamis			Asli	377
23271	Sa'in	9110263	IX-III-06/916/V/1989	25 Mei 1989	Sumedang			Asli	472
23272	Sa'in	9113322	IX-III/06/1027/V/1989	25 Mei 1989	Sumedang			Asli	540
23273	Sain	9115729	IX-III-06/1197/V/1989	30 Mei 1989	Sumedang			Asli	587

NO. URUT	NAMA	NPV	NO. PENDAFTARAN	TANGGAL PENDAFTARAN	DAERAH PENDAFTARAN	SK GELAR KEHORMATAN	TANGGAL SK GELAR KEHORMATAN	KET.	NO. JILID
23274	Sain bi Jasiman	9086947	IX/12/0244/8/1980	10 Agustus 1980	Subang			Asli	154
23275	Sain bin Alnasik	9103544	IX-III/07/949/5/1987	14 Mei 1987	Garut			Asli	370
23276	Sain bin Ismat	9086658	IX.06/029/II/1979	17 Februari 1979	Kerawang			Asli	150
23277	Sain bin Karseli	9086695	IX.06/078/III/1979	29 Maret 1979	Kerawang			Asli	150
23278	Sa'in bin Madja	9103497	IX-III/07/238/12/1986	8 Desember 1986	Garut			Asli	369
23279	Sain bin Markasin	9115701	IX-III/02/385/V/1989	31 Mei 1989	Bogor			Asli	587
23280	Sain bin Nean	255940	0679/B/2/II/1959	19 Februari 1959	Bekasi			Asli	83
23281	Sa'in bin Sangkar	9086527	IX/11/000210/3/1979	15 Maret 1979	Kodya Madya Bandung			Asli	148
23282	Sain bin Yahya	9086668	IX.06/775/V/1981	12 Mei 1981	Kerawang			Asli	150
23283	Sain Hasan	9095007	IX/07/135/VII/1983	4 Juli 1983	Kuningan			Asli	224
23284	Sain Sunarja	224048	02071/B/20/II/59	03 Februari 1959	Kota Madya Bandung			Asli	61
23285	Sainan				Lebak			Fotokopi	3
23286	Sainan bin Iping		3525/B/8/V/59	13 Mei 1959	Bogor			Fotokopi	17
23287	Sainda	9086844	IX-10/0563/IX/XII/1979	20 Desember 1979	Pandegelang			Asli	153
23288	Saing bin Adma	9096399	IX/III-05/116/PKRI/1/1987	6 Januari 1987	Cimahi			Asli	247
23289	Sainta/Sarpan		3949/B/7/VI/1959	13 Juni 1959	Lebak			Fotokopi	20
23290	Sainun bin Amian	9094972	IX/03/345/XI/83	18 Nopember 1983	Bogor			Asli	224
23291	Sainun bin Amian	9103179	IX-III/02/516/VI/1987	26 Juni 1987	Bogor			Asli	366
23292	Saip	115810	1411/B/Kuv/10/05/59	02 Mei 1959	Cianjur			Asli	53
23293	Saip	248063	P.2508/B/4/V/1959	05 Mei 1959	Purwakarta			Asli	68
23294	Saip	9115817	IX/III-08/1538/V/1989	31 Mei 1989	Tasikmalaya			Asli	589
23295	Saip bin Ican	9087146	IX/17/0214/III/79	07 Maret 1979	Cianjur			Asli	158
23296	Saip bin Mian	9103187	IX-III/03/0257/XI/1986	20 November 1986	Sukabumi			Asli	366
23297	Saip bin Rana	9086735	IX.06/766/V/81	08 Mei 1981	Karawang			Asli	151
23298	Saipi		1564/B/7/XII/1958	31 Desember 1958	Lebak			Fotokopi	22
23299	Sair	9095030	IX/14/545/XI/1983	23 Nopember 1983	Sumedang			Asli	225
23300	Sair	9107722	IX/III-09/279/IX/1988	15 September 1988	Ciamis			Asli	425
23301	Sair	9110407	IX/III-09/557/IX/1988	15 September 1988	Ciamis			Asli	474
23302	Sa'ir	9103596	IX/III-08/377/VI/87	30 Juni 1987	Tasikmalaya			Asli	371
23303	Sa'ir	9110344	IX/III-08/912/V/89	19 Mei 1989	Tasikmalaya			Asli	473
23304	Sair bin Marsam	9104527	IX/III/19/042/III/1987	26 Maret 1987	Serang				384

NO. URUT	NAMA	NPV	NO. PENDAFTARAN	TANGGAL PENDAFTARAN	DAERAH PENDAFTARAN	SK GELAR KEHORMATAN	TANGGAL SK GELAR KEHORMATAN	KET.	NO. JILID
23305	Sair bin Usup	260365	471/B/Kuv/10/02/59	21 Februari 1959	Cianjur			Asli	89
23306	Sair Supriyatna	9086491	IX/01/0848/IX/1979	08 Nopember 1979	Kodya Bandung			Asli	147
23307	Sairah, Ny	9115921	IX/III-13/407/V/1989	30 Mei 1989	Cirebon			Asli	592
23308	Sairen	9110429	IX/III/10/225/V/1989	17 Mei 1989	Karawang			Asli	475
23309	Sairi	9110149	III-05/190/PKRI/V/1989	30 Mei 1989	Cimahi			Asli	470
23310	Sairih bin Ismail	9103157	IX-III/02/336/VI/1987	21 Juni 1987	Bogor			Asli	366
23311	Sairih bin Samir	193675	1192/B/8/III/59	10 Maret 1959	Jawa Barat			Asli	58
23312	Sait	9096307	IX-III/02/151/IV/87	25 April 1987	Bogor			Asli	246
23313	Sait	91071000	IX/III-17/052/XII/1988	15 Desember 1988	Purwakarta			Asli	429
23314	Saja	9104230	IX/III/14/0387/II/87	23 Februari 1987	Kuningan			Asli	381
23315	Saja	9110330	IX/III-08/829/V/89	24 Mei 1989	Tasikmalaya			Asli	473
23316	Saja bin Jamhadi	9115749	IX-III/07/664/IV/1989	07 April 1989	Garut			Asli	588
23317	Saja bin Katrap	9096495	IX/III-13/93/11/1986	1 Desember 1986	Cirebon			Asli	248
23318	Saja bin Narsum	9096332	IX/III-04/208/VI/1987	20 Juni 1987	Cianjur			Asli	246
23319	Saja bin Saca	9096412	IX/III-05/869/PKRI/VI/87	26 Juni 1987	Cimahi			Asli	247
23320	Sajaka bin Saryima	9107846	IX/III/13/59/XI/1988	26 November 1988	Cirebon			Asli	426
23321	Sajam	9104291	IX/III/14/0699/6/87	16 Juni 1987	Kuningan			Asli	381
23322	Sajam	9107956	IX/III-16/03/VI/1988	02 Juni 1988	Majalengka			Asli	428
23323	Sajam bin Subandi	9109165	IX-III/13/196/V/1989	29 Mei 1989	Cirebon			Asli	449
23324	Sajaman		1280/B/6/II/59	20 Februari 1959	Pandegelang			Fotokopi	10
23325	Sajan	9107671	IX/III-08/368/X/1988	20 Oktober 1988	Tasikmalaya			Asli	424
23326	Sajat bin Kasdam	9087188	IX/18/0029/2/1979	05 Februari 1979	Cirebon			Asli	159
23327	Sajaya bin Djanaka	9086813	IX/08/0409/XII/80	19 Desember 1980	Lebak			Asli	152
23328	Saji	9110466	IX/III-13/205/V/1989	27 Mei 1989	Cirebon			Asli	475
23329	Saji	9113412	IX-III/08/1311/V/1989	31 Mei 1989	Tasikmalaya			Asli	541
23330	Saji bin Wasti	9088639	IX/18/0646/11/1979	08 November 1979	Cirebon			Asli	182
23331	Sajib	9103943	IX/III-09/1089/V/1987	19 Mei 1987	Ciamis			Asli	376
23332	Sajid Satiah	9087208	IX/18/0114/3/1979	12 Maret 1979	Cirebon			Asli	160
23333	Sajid Soetomo	9088830	IX/3/014/12/1980	08 Desember 1980	Bogor			Asli	186
23334	Sajidi		0121/B/II/UL/1967	17 September 1967				Fotokopi	21
23335	Sajidi bin Me'ed	9103521	IX-III/07/536/I/1987	26 Januari 1987	Garut			Asli	370

NO. URUT	NAMA	NPV	NO. PENDAFTARAN	TANGGAL PENDAFTARAN	DAERAH PENDAFTARAN	SK GELAR KEHORMATAN	TANGGAL SK GELAR KEHORMATAN	KET.	NO. JILID
23336	Sajidin	107313	2055/B/18/III/59	16 Maret 1959	Tasikmalaya			Asli	52
23337	Sajidin	9103589	IX/III-08/335/VI/87	26 Juni 1987	Tasikmalaya			Asli	371
23338	Sajidin	9112142	IX/III-08/1103/V/1989	31 Mei 1989	Tasikmalaya			Asli	518
23339	Sajidin	9112164	IX/III-08/1223/V/1989	31 Mei 1989	Tasikmalaya			Fotokopi	519
23340	Sajidin	9115818	IX/III-08/1542/V/1989	31 Mei 1989	Tasikmalaya			Asli	589
23341	Sajidin	9115855	IX/III-09/866/V/1987	19 Mei 1987	Ciamis			Asli	590
23342	Sajidin bin Saliah	9096339	IX/III-04/270/VI/1987	27 Juni 1987	Cianjur			Asli	246
23343	Sajili	9104231	IX/III/14/0388/II/87	23 Februari 1987	Kuningan			Asli	381
23344	Sajili	9113348	IX-III/07/411/IV/1989	07 April 1989	Garut			Asli	540
23345	Sajim	9113411	IX-III/08/1298/V/1989	31 Mei 1989	Tasikmalaya			Asli	541
23346	Sajim	9116156	IX/III-16/756/V/1989	25 Mei 1989	Majalengka			Asli	597
23347	Sajiman	9116079	IX/III/14/1384/V/89	31 Mei 1989	Kuningan			Asli	595
23348	Sajin		3144/B/6/VII/59	04 Juli 1959	Pandegelang			Fotokopi	16
23349	Sajin	9112130	IX/III-08/669/II/1989	18 Februari 1989	Tasikmalaya			Fotokopi	517
23350	Sajo	9103738	IX/III-09/302/V/1987	19 Mei 1987	Ciamis			Asli	373
23351	Sajoeda		3511/B/7/III/59	01 Maret 1959	Lebak			Fotokopi	3
23352	Saju bin Sukarta	9096390	IX/III-05/06/PKRI/12/1986	11 Desember 1986	Cimahi			Asli	247
23353	Saju Neman	9115888	IX/III-II/181/V/89	2 Mei 1989	Subang			Asli	591
23354	Sajuda		1327/B/7/XII/1958	27 Desember 1958	Lebak			Fotokopi	22
23355	Sajudin		3019/B/19/1V/59	27 April 1967				Fotokopi	21
23356	Sajudin	224138	2165/B/9/III/59	09 Maret 1959	Sukabumi			Asli	62
23357	Sajudin	9115850	IX/III-08/1834/V/1989	31 Mei 1989	Tasikmalaya			Asli	590
23358	Sajum	9086839	IX/09/0169/III/1980	28 Maret 1980	Majalengka			Asli	153
23359	Sajum	9096375	IX/III-16/741/VI/1987	25 Juni 1987	Majalengka			Asli	247
23360	Sajum	9103256	IX/III-05/257/PKRI/I/87	14 Januari 1987	Cimahi			Asli	367
23361	Sajum bin Sabri	9104120	IX/0118/12/X/1983	15 Oktober 1983	Subang			Asli	379
23362	Sajum Saji'in	9103548	IX/III-08/06/IX/1986	24 September 1986	Tasikmalaya			Asli	370
23363	Sajuman	9086815	IX/08/0398/XII/80	19 Desember 1980	Lebak			Asli	152
23364	Sajuri	9103579	IX/III-08/279/VI/87	18 Juni 1987	Tasikmalaya			Asli	371
23365	Sajuti		3293/B/8/V/59	09 Mei 1959	Bogor			Fotokopi	17
23366	Sajuti	256058	1061/B/9/I/1959	12 Januari 1959	Sukabumi			Asli	85

NO. URUT	NAMA	NPV	NO. PENDAFTARAN	TANGGAL PENDAFTARAN	DAERAH PENDAFTARAN	SK GELAR KEHORMATAN	TANGGAL SK GELAR KEHORMATAN	KET.	NO. JILID
23367	Sajuti	256169	2430/B/9/III/1959	18 Maret 1959	Sukabumi			Asli	87
23368	Sajuti bin Aburadjak		2283/B/6/IV/59	17 April 1959	Pandegelang			Fotokopi	10
23369	Sajuti bin Sarbini	54430	0898/B/20/III/59	31 Maret 1959	Bekasi			Asli	38
23370	Sakam		1592/B/6/III/1959	23 Maret 1959	Pandegelang			Fotokopi	25
23371	Sakam	254022	686/B/7/XII/1958	08 Desember 1958	Lebak			Asli	82
23372	Sakam	9116165	IX/III-17/143/VI/1987	15 Juni 1987	Purwakarta			Asli	597
23373	Sakar bin Djahim	9086867	IX/II/000213/III/1979	15 Maret 1979	Serang			Asli	153
23374	Sakar bin Marsilo	239537	388/B/7/XI/58	29 Nopember 1958	Lebak			Asli	66
23375	Sakar bin Saliman		1239/B/6/II/1959	12 Februari 1959	Pandegelang			Fotokopi	25
23376	Sakari	9086855	IX-10/0373/IX/1978	15 September 1978	Pandegelang			Asli	153
23377	Saki	9110479	IX/III/14/0535/IV/87	02 April 1987	Kuningan			Asli	475
23378	Saki	9113460	IX/III/14/0892/V/1989	31 Mei 1989	Kuningan			Asli	542
23379	Saki	9115985	IX/III/14/0964/V/1989	31 Mei 1989	Kuningan			Asli	593
23380	Saki bin Umar		1326/B/6/II/1959	24 Februari 1959	Pandegelang			Fotokopi	25
23381	Sakian		1520/B/6/III/59	14 Maret 1959	Pandegelang			Fotokopi	11
23382	Sakib		2793/B/7/I/59	15 Januari 1959	Lebak			Fotokopi	12
23383	Sakib		456/B/6/XII/58	30 Desember 1958	Pandegelang			Fotokopi	16
23384	Sakib		1156/B/7/XII/1958	23 Desember 1958	Lebak			Fotokopi	20
23385	Sakib		3491/B/7/III/1959	01 Maret 1959	Lebak			Fotokopi	22
23386	Sakib	9103303	IX/III-05/670/PKRI/VI/87	19 Juni 1987	Cimahi			Asli	367
23387	Sakib	9103363	IX-III-06/253/XII/1986	15 Desember 1986	Sumedang				368
23388	Sakib	9110493	IX/III/14/0380/V/1989	29 Mei 1989	Kuningan			Asli	476
23389	Sakib bin Asdiran	9086689	IX.06/655/XII/1980	16 Desember 1980	Kerawang			Asli	150
23390	Sakib bin Djasim		3731/B/7/V/59	07 Mei 1959	Lebak			Fotokopi	10
23391	Sakib/Arsiban		238/B/7/I/59	13 Januari 1959	Lebak			Fotokopi	3
23392	Sakiban bin Kalmin	9086880	IX/II/000484/III/1979	30 Maret 1979	Serang			Asli	153
23393	Sakiban bin Tamail		497/B/7/XII/1958	02 Desember 1958	Lebak			Fotokopi	22
23394	Sakil	9104336	IX/III-15/VI/125/87	20 Juni 1987	Indramayu			Asli	382
23395	Sakilan bin Rasinem	9092859	IX/03/469/XI/83	23 November 1983	Bogor			Asli	205
23396	Sakilin		3089/B/3/V/1959	04 Mei 1959	Karawang			Fotokopi	1
23397	Sakim		1351/B/7/XII/58	27 Desember 1958	Lebak			Fotokopi	3

NO. URUT	NAMA	NPV	NO. PENDAFTARAN	TANGGAL PENDAFTARAN	DAERAH PENDAFTARAN	SK GELAR KEHORMATAN	TANGGAL SK GELAR KEHORMATAN	KET.	NO. JILID
23398	Sakim	73964	3594/B/15/I/59	06 Januari 1959	Bandung			Asli	45
23399	Sakim	239555	191/B/7/XI/58	22 Nopember 1958	Lebak			Asli	66
23400	Sakim	253632	50/B/6/X/1958	22 Oktober 1958	Pandegelang				78
23401	Sakim	256072	1186/B/7/XII/1958	24 Desember 1958	Lebak			Asli	85
23402	Sakim	9088612	IX/14/0267/IV/81	06 April 1981	Sumedang			Asli	181
23403	Sakim	9095028	IX/14/251/VII/1983	4 Juli 1983	Sumedang			Asli	225
23404	Sakim	9096530	IX/14/0123/XI/1986	28 Nopember 1986	Kuningan			Asli	249
23405	Sakim	9103333	IX/III-05/1053/PKRI/VI/87	30 Juni 1987	Cimahi				368
23406	Sakim	9110170	IX-III-06/473/III/1989	05 Maret 1989	Sumedang			Asli	471
23407	Sakim	9110231	IX-III-06/792/V/1989	15 Mei 1989	Sumedang			Asli	472
23408	Sakim	9111447	IX/III-13/228/V/1989	30 Mei 1989	Cirebon			Asli	497
23409	Sakim	9115940	IX/III/14/0756/V/1989	31 Mei 1989	Kuningan			Asli	592
23410	Sakim bin Alias	9113304	IX-III/02/274/V/1989	31 Mei 1989	Bogor			Asli	539
23411	Sakim bin Cilon	9104061	IX/III/10/91/I/1987	28 Januari 1987	Karawang			Asli	378
23412	Sakim bin Idris	9103631	IX-III/03/0250/XI/1986	22 November 1986	Sukabumi			Asli	371
23413	Sakim bin Kanta	9096334	IX/III-04/225/VI/1987	24 Juni 1987	Cianjur			Asli	246
23414	Sakim bin Saarih	9086674	IX.06/787/V/1981	15 Mei 1981	Kerawang			Asli	150
23415	Sakim Miharja	9107811	IX/III-09/376/IX/1988	15 September 1988	Ciamis			Asli	426
23416	Sakiman		229/B/6/XII/58	02 Desember 1958	Pandegelang			Fotokopi	16
23417	Sakiman	253366	0518/B/5/II/1958	12 Februari 1959	Serang			Asli	75
23418	Sakiman	9088553	IX/08/0174/II/1980	29 Februari 1980	Lebak			Asli	180
23419	Sakimin	9111441	IX/III/10/303/V/1989	30 Mei 1989	Karawang			Asli	497
23420	Sakimin bin Arsiman	193638	591/B/6/I-59	10 Januari 1959	Jawa Barat			Asli	58
23421	Sakin bin Kartiman	9107815	IX/III/10/003/VI/1988	13 Juni 1988	Karawang			Asli	426
23422	Sakina	9104128	IX/III-12/79/6/1987	20 Juni 1987	Cirebon			Asli	379
23423	Sakina	9111445	IX/III-13/219/V/1989	30 Mei 1989	Cirebon			Asli	497
23424	Sakinem, Ny.	9085901	IX/16/0061/X/1977	15 Oktober 1977	Ciamis			Asli	140
23425	Saking	9088614	IX/14/0006/I/79	02 Januari 1979	Sumedang			Asli	181
23426	Sakir bin Hambali	9108020	IX/III/19/061/II/89	22 Februari 1989	Serang			Asli	429
23427	Sakir bin Kaisin	9088540	IX-06/382/I/80	05 Januari 1980	Karawang			Asli	180
23428	Sakir bin Masni	9086704	IX.06/637/XII/1980	16 Desember 1980	Kerawang			Asli	150

NO. URUT	NAMA	NPV	NO. PENDAFTARAN	TANGGAL PENDAFTARAN	DAERAH PENDAFTARAN	SK GELAR KEHORMATAN	TANGGAL SK GELAR KEHORMATAN	KET.	NO. JILID
23429	Sakirin	9104113	IX-III-II/143/VI/1987	8 Juni 1987	Subang			Asli	379
23430	Sakirut	9096478	IX/III-12/18/11/1986	6 Nopember 1986	Cirebon			Asli	248
23431	Sakjarbin Sawara		898/B/6/I/59	27 Januari 1959	Pandegelang			Fotokopi	15
23432	Sakmad	193734	1748/B/6/IV-59	06 April 1959	Jawa Barat			Asli	60
23433	Sakman		3855/B/6/III/59	01 Maret 1959	Pandegelang			Fotokopi	15
23434	Sakman bin Askin	98133	01118/B/5/IV/1959	14 April 1959	Serang			Asli	51
23435	Sakmin		704/B/6/I/59	17 Januari 1959	Pandegelang			Fotokopi	11
23436	Sakmin		1172/B/7/XII/1958	24 Desember 1958	Lebak			Fotokopi	20
23437	Sakmin bin Tjeluk	9103139	IX-III/02/162/IV/1987	28 April 1987	Bogor			Asli	366
23438	Sakob	9103629	IX/III-08/540/VI/87	30 Juni 1987	Tasikmalaya			Asli	371
23439	Sakoni	9086811	IX/08/0357/XII/80	19 Desember 1980	Lebak			Asli	152
23440	Sakri	253718	1269/B/3/II/1959	28 Februari 1959	Karawang			Asli	79
23441	Sakri	9088658	IX/18/0606/9/1979	28 September 1979	Cirebon			Asli	182
23442	Sakri	9112194	IX/III-09/1065/V/1987	19 Mei 1987	Ciamis			Asli	519
23443	Sakri	9115912	IX/III-13/368/V/1989	30 Mei 1989	Cirebon			Asli	592
23444	Sakri	9115991	IX/III/14/0988/V/1989	31 Mei 1989	Kuningan			Asli	593
23445	Sakri	239566	310/B/7/XI/58	27 Nopember 1958	Lebak			Asli	66
23446	Sakri bin Arta'i	9103152	IX-III/02/261/VI/1987	10 Juni 1987	Bogor			Asli	366
23447	Sakri bin Karta	9092427	IX/12/0270/VIII/1980	18 Agustus 1980	Subang			Asli	197
23448	Sakri bin Maskum	9086670	IX.06/719/XII/1980	18 Desember 1980	Kerawang			Asli	150
23449	Sakria	9107601	IX-III-06/265/XI/1988	2 November 1988	Sumedang			Asli	423
23450	Sakrim		1377/B/6/II/59	24 Februari 1959	Pandegelang			Fotokopi	10
23451	Sakrim		3676/B/6/III/1959	15 Maret 1959	Pandegelang			Fotokopi	25
23452	Sakrim	253693	0522/B/5/II/1959	12 Februari 1959	Serang			Asli	79
23453	Sakrim	9112242	IX-III/21/011/II/1991	14 Februari 1991	Kodya Bandung			Asli	521
23454	Sakrip	9096633	IX/III-16/330/I/1987	2 Januari 1987	Majalengka			Fotokopi	251
23455	Sakrip	9104407	IX/III-16/330/XII/1987	2 Januari 1987	Majalengka			Asli	383
23456	Sakub	9087060	IX/16/0230/VIII/79	05 Agustus 1979	Ciamis			Asli	157
23457	Sakum		3096/B/6/VII/59	03 Juli 1959	Pandegelang			Fotokopi	15
23458	Sakum		2148/B/6/II/59	15 Februari 1959	Pandegelang			Fotokopi	16
23459	Sakum	9086950	IX/12/0190/8/1980	01 Agustus 1980	Subang			Asli	154

NO. URUT	NAMA	NPV	NO. PENDAFTARAN	TANGGAL PENDAFTARAN	DAERAH PENDAFTARAN	SK GELAR KEHORMATAN	TANGGAL SK GELAR KEHORMATAN	KET.	NO. JILID
23460	Sakum	9104070	IX/III/10/131/II/1987	20 Februari 1987	Karawang			Asli	378
23461	Sakum bin Nur	78504	083/B/2/XI/58	21 Nopember 1958	Bekasi			Asli	47
23462	Sakum bin Sapur	9092409	IX.06/024/I/1979	25 Januari 1979	Karawang			Asli	197
23463	Sakum Purasasmita	9104219	IX/14/0299/I/1987	29 Januari 1987	Kuningan			Asli	380
23464	Sakun	9113340	IX-III/06/1233/V/1989	30 Mei 1989	Sumedang			Asli	540
23465	Sakur	9107932	IX/III/14/0297/VI/89	06 Juni 1989	Kuningan			Asli	428
23466	Sakyad	9086903	IX/12/022/2/1979	22 Februari 1979	Subang			Asli	154
23467	Sala	9113297	IX-III/02/209/V/1989	31 Mei 1989	Bogor			Asli	539
23468	Sala bin Misjan	9115920	IX/III-13/403/V/1989	30 Mei 1989	Cirebon			Asli	592
23469	Sala bin Sain	9086731	IX.06/213/III/1979	30 Maret 1979	Karawang			Asli	151
23470	Salam	9096514	IX/III/14/0020/XI/87	7 Nopember 1986	Kuningan			Asli	249
23471	Salam	9109078	IX-III/04/332/V/1989	15 Mei 1989	Cianjur			Asli	448
23472	Salam b Boran	9104083	IX/III/10/224/VI/1987	11 Juni 1987	Karawang			Asli	378
23473	Salam bin Asenan	9112743	IX-III/02/277/V/1989	31 Mei 1989	Bogor			Asli	531
23474	Salam bin Asnawi	9086870	IX/II/000794/IV/1981	29 April 1981	Serang			Asli	153
23475	Salam bin Bencoy	9115879	IX/III/10/328/V/1989	30 Mei 1989	Karawang			Asli	591
23476	Salam bin H. Akso	9095012	IX-10/0037/V/1983	29 Mei 1983	Pandegelang			Asli	224
23477	Salam bin Hadi	224173	0415/B/2/I/59	12 Januari 1959	Bekasi			Asli	63
23478	Salam bin Jamiran	9086599	IX/03/53/XII/1978	19 Desember 1978	Bogor			Asli	149
23479	Salam bin Mar'an	9104060	IX/III/10/80/I/1987	24 Januari 1987	Karawang			Asli	378
23480	Salam bin Rasman	9104074	IX/III/10/165/III/1987	24 Maret 1987	Karawang			Asli	378
23481	Salam bin Sabih	248185	0584/B/2/II/1959	06 Februari 1959	Bekasi			Asli	69
23482	Salam bin Saimin	239548	403/B/7/XII/58	01 Desember 1958	Lebak			Asli	66
23483	Salama	9088650	IX/18/0541/8/1979	15 Agustus 1979	Cirebon			Asli	182
23484	Salamah	9092575	IX/14/0077/I/1979	03 Januari 1979	Sumedang			Asli	199
23485	Salamah	9116097	IX/III-16/349/V/1989	18 Mei 1989	Majalengka			Asli	596
23486	Salamah, Ny.	9110267	IX-III-06/929/V/1989	25 Mei 1989	Sumedang			Asli	472
23487	Salamet	9103947	IX/III-09/1123/V/1987	19 Mei 1987	Ciamis			Asli	376
23488	Salamun	9086533	IX/09/565/12/1979	06 Desember 1979	Bandung			Asli	148
23489	Salani	9104181	IX/III-13/267/6/1987	13 Juni 1987	Cirebon			Asli	380
23490	Salani bin Abin	9115919	IX/III-13/395/V/1989	30 Mei 1989	Cirebon			Asli	592

NO. URUT	NAMA	NPV	NO. PENDAFTARAN	TANGGAL PENDAFTARAN	DAERAH PENDAFTARAN	SK GELAR KEHORMATAN	TANGGAL SK GELAR KEHORMATAN	KET.	NO. JILID
23491	Salawi bin H. Saindan	9086882	IX/II/000488/III/1979	30 Maret 1979	Serang			Asli	153
23492	Salbiah Azwar	9096676	IX-III/21/257/VI/87	22 Juni 1987	Kodya Bandung			Asli	251
23493	Salbiya	9096479	IX/III-12/21/1/1987	5 Januari 1987	Cirebon			Asli	248
23494	Salbiyah	9113470	IX-III/16/433/II/1989	19 Februari 1989	Majalengka			Asli	542
23495	Saldi	9103565	IX/III-08/172/IV/87	16 April 1987	Tasikmalaya			Asli	370
23496	Saldi	9103839	IX/III-09/661/V/1987	19 Mei 1987	Ciamis			Asli	375
23497	Saldiman/Sakmad		365/B/7/XI/58	29 Nopember 1958	Lebak			Fotokopi	10
23498	Saldja	9103561	IX/III-08/137/III/87	20 Maret 1987	Tasikmalaya			Asli	370
23499	Saleh		1353/B/7/XII/58	27 Desember 1958	Lebak			Fotokopi	3
23500	Saleh		221/B/9/XI/1959	28 Nopember 1958	Sukabumi			Fotokopi	4
23501	Saleh		2244/B/Kuv/10/08/59	05 Agustus 1959	Cianjur			Fotokopi	9
23502	Saleh		712/B/7/XII/58	09 Desember 1958	Lebak			Fotokopi	10
23503	Saleh		240/B/6/XII/58	06 Desember 1958	Pandegelang			Fotokopi	10
23504	Saleh		1718/B/7/I/59	03 Januari 1959	Lebak			Fotokopi	12
23505	Saleh	98104	2147/B/9/III/1959	09 Maret 1959	Sukabumi			Asli	50
23506	Saleh	253681	253/B/7/XI/1958	25 Nopember 1958	Lebak			Asli	79
23507	Saleh	9086794	IX/08/0339/XII/80	19 Desember 1980	Lebak			Asli	152
23508	Saleh	9086797	IX/08/0401/XII/80	19 Desember 1980	Lebak			Asli	152
23509	Saleh	9086831	IX/009/0059/3/1979	31 Maret 1979	Majalengka			Asli	152
23510	Saleh	9087061	IX/16/0281/VIII/79	05 Agustus 1979	Ciamis			Asli	157
23511	Saleh	9088625	IX/16/0091/X/1978	02 Oktober 1978	Ciamis			Asli	181
23512	Saleh	9093770	IX/14/166/VI/83	01 Juni 1983	Sumedang			Asli	208
23513	Saleh	9094982	IX/04/06/4/1983	19 April 1983	Garut			Asli	224
23514	Saleh	9096340	IX/III-04/274/VI/1987	27 Juni 1987	Cianjur			Asli	246
23515	Saleh	9096353	IX-III-06/126/X/1986	5 Oktober 1986	Sumedang			Asli	246
23516	Saleh	9096410	IX/III-05/748/PKRI/VI/87	24 Juni 1987	Cimahi			Asli	247
23517	Saleh	9096567	IX/III/14/0462/III/87	22 Maret 1987	Kuningan			Asli	250
23518	Saleh	9096635	IX/III-16/373/II/1987	3 Februari 1987	Majalengka			Asli	251
23519	Saleh	9096650	IX/III-16/533/V/87	26 Mei 1987	Majalengka			Asli	251
23520	Saleh	9103365	IX-III-06/279/XII/1986	15 Desember 1986	Sumedang				368
23521	Saleh	9103375	IX-III-06/342/I/1987	20 Januari 1987	Sumedang				368

NO. URUT	NAMA	NPV	NO. PENDAFTARAN	TANGGAL PENDAFTARAN	DAERAH PENDAFTARAN	SK GELAR KEHORMATAN	TANGGAL SK GELAR KEHORMATAN	KET.	NO. JILID
23522	Saleh	9103568	IX/III-08/193/IV/87	20 April 1987	Tasikmalaya			Asli	370
23523	Saleh	9103616	IX/III-08/468/VI/87	30 Juni 1987	Tasikmalaya			Asli	371
23524	Saleh	9103632	IX/III-08/11/VI/1988	22 Juni 1988	Tasikmalaya			Asli	371
23525	Saleh	9103674	IX/III-08/583/I/1989	5 Januari 1989	Tasikmalaya			Asli	372
23526	Saleh	9103700	IX/III-09/101/V/1987	19 Mei 1987	Ciamis			Asli	372
23527	Saleh	9104253	IX/III/14/0527/IV/87	2 April 1987	Kuningan			Asli	381
23528	Saleh	9104326	IX/III-15/52/VI/1987	20 Juni 1987	Indramayu			Asli	382
23529	Saleh	9104377	IX/III-16/82/X/1986	15 Oktober 1986	Majalengka			Asli	383
23530	Saleh	9104382	IX/III-16/115/X/1986	20 Oktober 1986	Majalengka			Asli	383
23531	Saleh	9104390	IX/III-16/183/XI/1986	18 November 1986	Majalengka			Asli	383
23532	Saleh	9104402	IX/III-16/297/XII/1986	9 Desember 1986	Majalengka			Asli	383
23533	Saleh	9107510	IX/III-04/055/X/1988	11 Oktober 1988	Cianjur			Asli	421
23534	Saleh	9107528	IX/III-04/255/III/1989	31 Maret 1989	Cianjur			Asli	422
23535	Saleh	9107669	IX/III-08/360/X/1988	20 Oktober 1988	Tasikmalaya			Asli	424
23536	Saleh	9107744	IX/III-09/98/IX/1988	15 September 1988	Ciamis			Asli	425
23537	Saleh	9107948	IX/III-15/80/XII/1988	28 Desember 1988	Indramayu			Asli	428
23538	Saleh	9110315	IX/III-08/673/II/1989	18 Februari 1989	Tasikmalaya			Asli	473
23539	Saleh	9110365	IX/III-08/1038/V/1989	31 Mei 1989	Tasikmalaya			Asli	474
23540	Saleh	9110545	IX/III/20/014/VII/88	17 Juli 1988	Lebak			Asli	477
23541	Saleh	9112214	IX/III/14/0843/V/1989	31 Mei 1989	Kuningan			Asli	520
23542	Saleh	9113323	IX-III/06/1029/V/1989	25 Mei 1989	Sumedang			Asli	540
23543	Saleh	9113469	IX-III/16/432/II/1989	19 Februari 1989	Majalengka			Asli	542
23544	Saleh	9115767	IX-III/07/1021/IV/1989	07 April 1989	Garut			Asli	588
23545	Saleh	9116152	IX/III/16/741/V/1989	26 Mei 1989	Majalengka			Asli	597
23546	Saleh	9116203	IX-III/21/490/V/1989	31 Mei 1989	Kodya Bandung			Asli	598
23547	Saleh	193705	1478/B/3/III/1959	20 Maret 1959	Jawa Barat			Asli	59
23548	Saleh	253508	P.359/B/4/XII/1958	29 Desember 1958	Subang			Asli	77
23549	Saleh	9107983	IX/III-16/155/II/1989	17 Februari 1989	Majalengka			Asli	429
23550	Saleh al. Pa. Oman bin Obon	9086923	IX/13/0095/I/79	02 Januari 1979	Sukabumi			Asli	154
23551	Saleh Alibasah	98075	1165/B/12/XII/58	02 Desember 1958	Kuningan			Asli	50
23552	Saleh bin Abdu Gani	9087182	IX/18/0730/12/1979	29 Desember 1979	Cirebon			Asli	159

NO. URUT	NAMA	NPV	NO. PENDAFTARAN	TANGGAL PENDAFTARAN	DAERAH PENDAFTARAN	SK GELAR KEHORMATAN	TANGGAL SK GELAR KEHORMATAN	KET.	NO. JILID
23553	Saleh bin Ahdi	9103327	IX/III-05/953/PKRI/VI/87	30 Juni 1987	Cimahi				368
23554	Saleh bin Amatnata	16329	02719/B/20/III/59	03 Maret 1959	Bandung			Asli	35
23555	Saleh bin Aniyah	9086585	IX/03/135/III/1979	19 Maret 1979	Bogor			Asli	149
23556	Saleh bin Asmean	255961	3986/3/VI/1959	13 Juni 1959	Karawang			Asli	83
23557	Saleh bin BP. Ayi	9086714	IX.06/444/III/80	27 Maret 1980	Karawang			Asli	151
23558	Saleh bin Djabid	9113474	IX/III/19/035/III/1987	21 Maret 1987	Serang			Asli	542
23559	Saleh bin Durahim	9088659	IX/18/0538/1979	31 Maret 1979	Cirebon			Asli	182
23560	Saleh bin H. Deli	9104537	IX/III/19/122/VI/87	30 Juni 1987	Serang				384
23561	Saleh bin H. Kosim	250149	1381/B/8/III/1959	17 Maret 1959	Bogor			Asli	71
23562	Saleh bin H. Samsuri	9086972	IX/13/0343/III/79	28 Maret 1979	Sukabumi			Asli	156
23563	Saleh bin H. Sarguni		1516/B/6/III/59	14 Maret 1959	Pandegelang			Fotokopi	11
23564	Saleh bin H.Djaja		/B/7/III/59	02 Maret 1959	Lebak			Fotokopi	12
23565	Saleh bin Madjid		500/B/7/XII/1958	02 Desember 1958	Lebak			Fotokopi	22
23566	Saleh bin Sahardi	9103515	IX-III/07/429/I/1987	18 Januari 1987	Garut			Asli	370
23567	Saleh bin Sanilan	9086680	IX.06/040/III/1979	11 Maret 1979	Kerawang			Asli	150
23568	Saleh bin Saptani	9110280	IX-III/07/166/XII/1988	26 Desember 1988	Garut			Asli	472
23569	Saleh bin Suan	9086978	IX/13/00271/III/1977	25 Juli 1977	Sukabumi			Asli	156
23570	Saleh bin Tamin	9086693	IX.06/592/XII/1980	09 Desember 1980	Kerawang			Asli	150
23571	Saleh bin Usman	248162	950/B/7/XII/1958	17 Desember 1958	Lebak			Asli	69
23572	Saleh bin Usman	9092392	IX/03/97/III/1979	08 Maret 1979	Bogor			Asli	197
23573	Saleh bin Watmaja	9104035	IX/III-09/1548/V/1987	19 Mei 1987	Ciamis			Asli	378
23574	Saleh Karsagama	9113442	IX-III/13/309/V/1989	30 Mei 1989	Cirebon			Asli	542
23575	Saleh Muhtar bin Atmadisastra	9096440	IX-III/07/621/2/1987	3 Februari 1987	Garut			Asli	248
23576	Saleh Muslim	9111827	IX-III/08/1146/V/1989	31 Mei 1989	Tasikmalaya			Asli	507
23577	Saleh Natamihardja	9104007	IX/III-09/1432/V/1987	19 Mei 1987	Ciamis			Asli	377
23578	Saleh Nurdin	9098857	IX-III/03/0013/VIII/1986	28 Agustus 1986	Sukabumi			Asli	310
23579	Saleh Rachmat	58676	1252/B/12/XII/58	10 Desember 1958	Kuningan			Asli	39
23580	Saleh Rukmana	9086986	IX/I4/0020/I/1979	02 Januari 1979	Sumedang			Asli	156
23581	Saleh Sutisna	9087206	IX/18/0243/3/1979	30 Maret 1979	Cirebon			Asli	160
23582	Saleh Wargadiharja	9088627	IX/16/0587/V/1981	12 Mei 1981	Ciamis			Asli	181
23583	Saleh, R.	9086397	IX/16/0205/I/1980	15 Januari 1980	Ciamis			Asli	146

NO. URUT	NAMA	NPV	NO. PENDAFTARAN	TANGGAL PENDAFTARAN	DAERAH PENDAFTARAN	SK GELAR KEHORMATAN	TANGGAL SK GELAR KEHORMATAN	KET.	NO. JILID
23584	Saleh. MD	9088451	IX/3/388/V/81	15 Mei 1981	Bogor			Asli	179
23585	Saleyo	9096535	IX/14/0152/XI/1986	15 Desember 1986	Kuningan			Asli	249
23586	Salha bin Adon	9115706	IX-III/03/0439/V/1989	31 Mei 1989	Sukabumi			Asli	587
23587	Salhawi	9107827	IX/III/10/086/XI/1988	7 November 1988	Karawang			Asli	426
23588	Salhawi	9116041	IX/III/14/1180/V/89	31 Mei 1989	Kuningan			Asli	595
23589	Salhi		1704/B/Kuv/10/06/59	12 Juni 1959	Cianjur			Fotokopi	9
23590	Salhi Sukardja	9107605	IX-III-06/297/XI/1988	2 November 1988	Sumedang			Asli	423
23591	Sali		3068/B/8/IV/59	30 April 1959	Bogor			Fotokopi	17
23592	Sali	9087216	IX/18/0204/3/1979	29 Maret 1979	Cirebon			Asli	160
23593	Sali	9103351	IX-III-06/081/X/1986	5 Oktober 1986	Sumedang				368
23594	Sali	9103718	IX/III-09/194/V/1987	19 Mei 1987	Ciamis			Asli	373
23595	Sali	9103939	IX/III-09/1061/V/1987	19 Mei 1987	Ciamis			Asli	376
23596	Sali	9104369	IX/III-16/238/V/1989	27 Mei 1989	Majalengka			Asli	383
23597	Sali		1808/B/3/IV/1959	14 April 1959	Karawang			Fotokopi	1
23598	Sali Al. Sarip	9103458	IX-III-06/923/VI/87	5 Juni 1987	Sumedang			Asli	369
23599	Sali bin Amin	9104186	IX/III-13/314/6/1987	26 Juni 1987	Cirebon			Asli	380
23600	Sali bin Ating	9107828	IX/III/10/089/XI/1988	7 November 1988	Karawang			Asli	426
23601	Sali bin Okon	9087138	IX/17/0542/V/79	28 Mei 1979	Cianjur			Asli	158
23602	Sali bin Saliman	58743	3333/B/7/II/59	16 Februari 1959	Lebak			Asli	40
23603	Sali bin Sarkiun	9086883	IX/II/000705/XI/1980	22 November 1980	Serang			Asli	153
23604	Sali bin Sentot		2179/B/3/IV/1959	15 April 1959	Karawang			Fotokopi	1
23605	Sali Supidin	9110507	IX/III/14/421/V/89	31 Mei 1989	Kuningan			Asli	476
23606	Salia		2848/B/7/II/59	01 Februari 1959	Lebak			Fotokopi	12
23607	Salia	115905	125/B/7/XI/58	17 Nopember 1958	Lebak			Asli	54
23608	Salia	248031	274/B/6/XII/1958	09 Desember 1958	Pandegelang			Asli	68
23609	Salia bin Sadera		1320/B/7/XII/1958	27 Desember 1958	Lebak			Fotokopi	22
23610	Salib	9107943	IX/III-15/62/XI/88	28 November 1988	Indramayu			Asli	428
23611	Salidjaja		2911/B/7/II/1959	02 Februari 1959	Lebak			Fotokopi	22
23612	Salidjaja bin Samad		1884/B/7/I/59	07 Januari 1959	Lebak			Fotokopi	3
23613	Salih	9112185	IX/III-09/760/IX/1988	15 September 1988	Ciamis			Asli	519
23614	Salih Atmaja	9092391	IX/01/0233/XII/1978	20 Desember 1978	Kodya Bandung			Asli	197

NO. URUT	NAMA	NPV	NO. PENDAFTARAN	TANGGAL PENDAFTARAN	DAERAH PENDAFTARAN	SK GELAR KEHORMATAN	TANGGAL SK GELAR KEHORMATAN	KET.	NO. JILID
23615	Salih Hasim	9092436	IX/18/0677/II/1979	27 Nopember 1979	Cirebon			Asli	197
23616	Salijah bin Johar	9095058	IX/14/0042/XI/1986	7 Nopember 1986	Kuningan			Asli	226
23617	Salik bin Ardas		/B/7/I/59	10 Januari 1959	Lebak			Fotokopi	20
23618	Salik bin Djalita		/B/7/XI/58	24 Nopember 1958	Lebak			Fotokopi	10
23619	Salik bin Muhamad	84406	2970/B/7/II/59	03 Februari 1959	Lebak			Asli	48
23620	Salika bin Asnmin				Lebak			Fotokopi	12
23621	Salikan		728/B/6/I/59	19 Januari 1959	Pandegelang			Fotokopi	25
23622	Salikin	9096639	IX/III-16/422/III/87	12 Maret 1987	Majalengka			Asli	251
23623	Salikin	9116119	IX/III-16/475/III/1989	13 Maret 1989	Majalengka			Asli	596
23624	Salikin bin Ardana	9113481	IX/III/19/118/VI/1987	30 Juni 1987	Serang			Asli	542
23625	Salikin Suharjo	9086531	IX/02/436/10/1979	15 Oktober 1979	Bandung			Asli	148
23626	Salikun bin Salijaya	9092410	IX-10/0548/IX/1979	05 September 1902	Pandeglang			Asli	197
23627	Salim		2151/B/6/II/59	15 Februari 1959	Pandegelang			Fotokopi	16
23628	Salim		2156/B/6/II/59	15 Februari 1959	Pandegelang			Fotokopi	16
23629	Salim		3081/B/8/V/59	02 Mei 1959	Bogor			Fotokopi	17
23630	Salim		1499/B/7/XII/1958	21 Desember 1958	Lebak			Fotokopi	20
23631	Salim		361/B/6/XII/58	16 Desember 1958	Pandegelang			Fotokopi	25
23632	Salim	54437	02925/B/20/XII/58	13 Desember 1958	Bandung			Asli	38
23633	Salim	88335	260/B/3/XII/1958	09 Desember 1958	Karawang			Asli	49
23634	Salim	193749	1010/B/I/X/1958	30 Oktober 1958	Jawa Barat			Asli	60
23635	Salim	244628	2827/B/12/VI/1959	03 Juni 1959	Kuningan			Asli	67
23636	Salim	254019	751/B/7/XII/1958	10 Desember 1958	Lebak			Asli	82
23637	Salim	9086781	IX/07/0054/I/1979	15 Januari 1979	Kuningan			Asli	152
23638	Salim	9086951	IX/12/0296/9/1980	27 September 1980	Subang			Asli	154
23639	Salim	9095081	IX/III/14/0779/VI/87	26 Juni 1987	Kuningan			Asli	226
23640	Salim	9095674	IX-III/02/08/II/1987	26 Februari 1987	Bogor			Asli	236
23641	Salim	9098856	IX-III/01/04/IV/1987	25 April 1987	Bogor			Asli	310
23642	Salim	9098928	IX/III-16/47/X/1986	4 Oktober 1986	Majalengka			Asli	313
23643	Salim	9103185	IX-III/01/18/V/89	30 Mei 1989	Bogor			Asli	366
23644	Salim	9103543	IX-III/07/943/5/1987	14 Mei 1987	Garut			Asli	370
23645	Salim	9104317	IX/III-15/19/VI/1987	5 Juni 1987	Indramayu			Asli	382

NO. URUT	NAMA	NPV	NO. PENDAFTARAN	TANGGAL PENDAFTARAN	DAERAH PENDAFTARAN	SK GELAR KEHORMATAN	TANGGAL SK GELAR KEHORMATAN	KET.	NO. JILID
23646	Salim	9104551	IX-III/21/077/II/87	16 Februari 1987	Kodya Bandung				384
23647	Salim	9107501	IX-III/02/51/XII/1988	25 Desember 1988	Bogor			Asli	421
23648	Salim	9107571	IX-III-06/097/VII/1988	10 Juli 1988	Sumedang			Asli	422
23649	Salim	9107923	IX/III/14/0267/VI/89	06 Juni 1989	Kuningan			Asli	428
23650	Salim	9107940	IX/III-15/281/VI/87	30 Juni 1987	Indramayu			Asli	428
23651	Salim	9110226	IX-III-06/759/V/1989	20 Mei 1989	Sumedang			Asli	471
23652	Salim	9110243	IX-III-06/826/V/1989	15 Mei 1989	Sumedang			Asli	472
23653	Salim	9111427	IX/III-08/80/I/87	03 Januari 1987	Tasikmalaya			Fotokopi	497
23654	Salim	9111455	IX/III/14/0448/V/1989	31 Mei 1989	Kuningan			Asli	498
23655	Salim	9112127	IX/III-08/458/VI/87	30 Juni 1987	Tasikmalaya			Fotokopi	517
23656	Salim	9112233	IX/III-16/482/III/1989	9 Maret 1989	Majalengka			Asli	521
23657	Salim	9115727	IX-III-06/1185/V/1989	30 Mei 1989	Sumedang			Asli	587
23658	Salim	9116083	IX/III-15/192/VI/87	30 Juni 1987	Indramayu			Asli	596
23659	Salim	9116120	IX/III-16/482/III/1989	9 Maret 1989	Majalengka			Asli	596
23660	Salim	9116205	IX-III/21/495/V/1989	31 Mei 1989	Kodya Bandung			Asli	598
23661	Salim	9113369	IX-III/07/729/IV/1989	07 April 1989	Garut			Asli	540
23662	Salim Apandi	9092394	IX/04/259/I/1980	29 Januari 1980	Garut			Asli	197
23663	Salim Badres	9103180	IX-III/02/518/VI/1987	26 Juni 1987	Bogor			Asli	366
23664	Salim bin Abdul	9094978	IX/03/532/XI/1983	24 Nopember 1983	Bogor			Asli	224
23665	Salim bin Abid	9103126	IX-III/02/83/II/1987	26 Februari 1987	Bogor			Asli	366
23666	Salim bin Almarhum Makkadi		855/B/7/XII/1958	13 Desember 1958	Lebak			Fotokopi	20
23667	Salim bin Asman		1872/B/7/I/59	07 Januari 1959	Lebak			Fotokopi	12
23668	Salim bin Banur	9115751	IX-III/07/685/IV/1989	07 April 1989	Garut			Asli	588
23669	Salim bin Djasilan	254013	4566/B/3/VII/1958	14 Juli 1959	Karawang			Asli	82
23670	Salim bin Embeng	9096416	IX/III-05/886/PKRI/VI/87	30 Juni 1987	Cimahi			Asli	247
23671	Salim bin Jasin	9110434	IX/III/10/242/V/1989	19 Mei 1989	Karawang			Asli	475
23672	Salim bin Juhro	9086629	IX/04/329/X/1980	15 Oktober 1980	Garut			Asli	149
23673	Salim bin Kayim	9104524	IX/III/19/029/III/1987	21 Maret 1987	Serang				384
23674	Salim bin Kirin	256151	0639/B/2/II/1959	17 Februari 1959	Bekasi			Asli	87
23675	Salim bin Sadikin	244658	1180/B/8/III/1959	10 Maret 1959	Bogor			Asli	67
23676	Salim bin Said	9108010	IX/III-19/016/X/88	04 Oktober 1988	Serang			Asli	429

NO. URUT	NAMA	NPV	NO. PENDAFTARAN	TANGGAL PENDAFTARAN	DAERAH PENDAFTARAN	SK GELAR KEHORMATAN	TANGGAL SK GELAR KEHORMATAN	KET.	NO. JILID
23677	Salim bin Saleh Djamad	9104201	IX/07/28/V/1983	25 Mei 1983	Kuningan			Fotokopi	380
23678	Salim bin Salkiman	9088550	IX/08/0157/II/80	29 Februari 1980	Lebak			Asli	180
23679	Salim bin Samaat	9086724	IX.6/059/III/1979	29 Maret 1979	Karawang			Asli	151
23680	Salim bin Sanekah	9109147	IX-III/10/213/VI/1989	16 Juni 1989	Karawang			Asli	449
23681	Salim Gauzan	9092457	IX/18/0852/XII/1980	03 Desember 1980	Cirebon			Fotokopi	198
23682	Salim Jaya	9112236	IX/III-16/515/IV/1989	25 April 1989	Majalengka			Asli	521
23683	Salim Jaya	9116125	IX/III-16/515/IV/1989	25 April 1989	Majalengka			Asli	596
23684	Salim Mustari	9098892	IX-III/07/403/I/1987	12 Januari 1987	Garut			Asli	311
23685	Salim S.	9096627	IX/III-16/247/XII/1986	4 Desember 1986	Majalengka			Asli	250
23686	Salim Sukinta	9104273	IX/III/14/0646/V/87	19 Mei 1987	Kuningan			Asli	381
23687	Salimah	9104410	IX/III-16/337/I/1987	10 Januari 1987	Majalengka			Asli	383
23688	Saliman		341/B/7/XI/58	28 Nopember 1958	Lebak			Fotokopi	10
23689	Saliman							Fotokopi	20
23690	Saliman	239466	0271/B/6/XII/58	09 Desember 1958	Pandegelang			Asli	64
23691	Saliman	9103846	IX/III-09/722/V/1987	19 Mei 1987	Ciamis			Asli	375
23692	Saliman bin Laimin	224130	0554/B/2/I/59	30 Januari 1959	Bekasi			Asli	62
23693	Salimi	253721	544/B/7/XII/1958	02 Desember 1958	Lebak			Asli	79
23694	Salimin	6976	428/B/I/XI/58	15 Nopember 1958	Tangerang			Asli	32
23695	Salimin	9086872	IX/II/000343/III/1979	20 Maret 1979	Serang			Asli	153
23696	Salimin	9088578	IX/11/000304/III/79	20 Maret 1979	Serang			Asli	180
23697	Salimin	9115951	IX/III/14/0812/V/1989	31 Mei 1989	Kuningan			Asli	592
23698	Salimun	9103844	IX/III-09/711/V/1987	19 Mei 1987	Ciamis			Asli	375
23699	Salimun bin Mursad	9096658	IX/III-17/88/III/1987	15 Maret 1987	Purwakarta			Asli	251
23700	Salin		/B/7/I/59	12 Januari 1959	Lebak			Fotokopi	12
23701	Salin bin Atja		3115/B/8/V/59	02 Mei 1959	Bogor			Fotokopi	17
23702	Salindjan	256087	278/B/6/XII/1958	09 Desember 1958	Pandegelang			Asli	86
23703	Salindu bin Supin	9110416	IX/III/10/152/III/1989	06 Maret 1989	Karawang			Asli	474
23704	Salion	9104030	IX/III-09/1531/V/1987	19 Mei 1987	Ciamis			Asli	377
23705	Salipon	9092593	IX/12/0379/III/1981	13 Maret 1981	Subang			Asli	607
23706	Salja	9107610	IX-III-06/329/XII/1988	1 Desember 1988	Sumedang			Asli	423
23707	Salji	9104383	IX/III-16/264/V/1986	16 Mei 1989	Majalengka			Asli	383

NO. URUT	NAMA	NPV	NO. PENDAFTARAN	TANGGAL PENDAFTARAN	DAERAH PENDAFTARAN	SK GELAR KEHORMATAN	TANGGAL SK GELAR KEHORMATAN	KET.	NO. JILID
23708	Salji	9107742	IX/III-09/93/IX/1988	15 September 1988	Ciamis			Asli	425
23709	Salji	9113468	IX-III/16/264/V/1989	16 Mei 1989	Majalengka			Asli	542
23710	Salkah bin Asman	9104525	IX/III/19/033/III/1987	21 Maret 1987	Serang				384
23711	Salkam	9087039	IX/16/0434//XI/80	03 November 1980	Ciamis			Asli	157
23712	Salkam	9104345	IX/III-15/187/VI/87	20 Juni 1987	Indramayu			Asli	382
23713	Salkam	9112225	IX/III-16/400/II/1989	14 Februari 1989	Majalengka			Asli	520
23714	Salkam	9116104	IX/III-16/400/II/1989	14 Februari 1989	Majalengka			Asli	596
23715	Salkan bin Sania		459/B/7/XII/58	01 Desember 1958	Lebak			Fotokopi	10
23716	Salkim	9092441	IX/14/0282/IV/1981	06 April 1981	Sumedang			Asli	197
23717	Salkim	9104105	IX-III-II/86/V/1987	21 Mei 1987	Subang			Asli	379
23718	Salkim bin Sarwan	9087175	IX/18/0068/2/1979	20 Februari 1979	Cirebon			Asli	159
23719	Salman		2428/B/6/V/59	15 Mei 1959	Pandegelang			Fotokopi	10
23720	Salman	9086847	IX-10/0582/IX/I/1980	15 Januari 1980	Pandegelang			Asli	153
23721	Salman	9086873	IX/II/000725/XII/1980	29 Desember 1980	Serang			Asli	153
23722	Salman bin Ramiun		1412/B/6/II/59	28 Februari 1959	Pandegelang			Fotokopi	11
23723	Salmawi	9110261	IX-III-06/904/V/1989	25 Mei 1989	Sumedang			Asli	472
23724	Salmi, Ny.	9103977	IX/III-09/1305/V/1987	19 Mei 1987	Ciamis			Asli	377
23725	Salmin bin Kiban		01255/B/5/V/1959	05 Mei 1959	Serang			Fotokopi	1
23726	Salna bin Warta	9115723	IX-III-06/1146/V/1989	25 Mei 1989	Sumedang			Asli	587
23727	Salnadi bin Sainta Alm.	9098888	IX/III-05/674/PKRI/VI/87	19 Juni 1987	Cimahi			Asli	311
23728	Salnan	9110317	IX/III-08/722/III/1989	28 Maret 1989	Tasikmalaya			Asli	473
23729	Salnan	9115781	IX/III-08/1375/V/89	31 Mei 1989	Tasikmalaya			Fotokopi	589
23730	Salpah, Nyi	9104492	IX/III-18/005/IX/1986	22 September 1986	Pandeglang				384
23731	Salpin bin Winta	9107575	IX-III-06/112/VIII/1988	05 Agustus 1988	Sumedang			Asli	422
23732	Salsih, Ny.	9104422	IX/III-16/457/IV/87	7 April 1987	Majalengka			Asli	383
23733	Salta	9087112	IX/17/0053/XII/1978	05 Desember 1978	Cianjur			Asli	158
23734	Saltam		1778/B/7/I/59	05 Januari 1959	Lebak			Fotokopi	12
23735	Saltam	9104423	IX/III-16/458/IV/87	7 April 1987	Majalengka			Asli	383
23736	Saltani	9107587	IX-III-06/178/IX/1988	04 September 1988	Sumedang			Asli	422
23737	Saltim	9103173	IX-III/02/465/VI/1987	26 Juni 1987	Bogor			Asli	366
23738	Saltun		699/B/7/XII/58	09 Desember 1958	Lebak			Fotokopi	12

NO. URUT	NAMA	NPV	NO. PENDAFTARAN	TANGGAL PENDAFTARAN	DAERAH PENDAFTARAN	SK GELAR KEHORMATAN	TANGGAL SK GELAR KEHORMATAN	KET.	NO. JILID
23739	Salun bin Tasub	256215	1961/B/7/I/59	01 Januari 1959	Lebak			Asli	88
23740	Salut		683/B/7/XII/1958	12 Desember 1958	Lebak			Fotokopi	22
23741	Salwa	9110347	IX/III-08/933/V/89	29 Mei 1989	Tasikmalaya			Asli	473
23742	Salwan		1452/B/6/III/1959	07 Maret 1959	Pandegelang			Fotokopi	25
23743	Salwan	9112192	IX/III-09/838/V/1987	19 Mei 1987	Ciamis			Asli	519
23744	Salwi bin Saleh		01414/B/5/V/1959	05 Mei 1959	Serang			Fotokopi	1
23745	Salwi Tarwinah	9086833	IX/09/0003/2/1979	01 Februari 1979	Majalengka			Asli	152
23746	Salwian Atmadja	9087024	IX/16/0303/I/1980	15 Januari 1980	Ciamis			Asli	156
23747	Salya	9086506	IX/04/601/XII/1980	27 Desember 1980	Garut			Asli	147
23748	Salya	9110217	IX-III-06/701/V/1989	04 Mei 1989	Sumedang			Asli	471
23749	Salya	9110260	IX-III-06/894/V/1989	20 Mei 1989	Sumedang			Asli	472
23750	Salyin	9112123	IX-III-06/1034/V/1989	25 Mei 1989	Sumedang			Fotokopi	517
23751	Sama		3682/B/7/IV/1959	06 April 1959	Lebak			Fotokopi	3
23752	Sama	253318	62/B/11/X/1958	18 Oktober 1958	Cirebon			Asli	74
23753	Sama	9086988	IX/14/0220/I/79	10 Januari 1979	Sumedang			Asli	156
23754	Sama	9095040	IX/III-16/409/III/87	3 Maret 1987	Majalengka			Fotokopi	225
23755	Sama	9104419	IX/III-16/409/III/87	3 Maret 1987	Majalengka			Asli	383
23756	Sama	9107583	IX-III-06/151/IX/1988	04 September 1988	Sumedang			Asli	422
23757	Sama	9110447	IX/III-12/14/5/1989	23 Mei 1989	Cirebon			Asli	475
23758	Sama	9113324	IX-III/06/1031/V/1989	25 Mei 1989	Sumedang			Asli	540
23759	Sama bin Jamami/Wanta	9110125	IX-III/03/0278/V/1989	29 Mei 1989	Sukabumi			Asli	470
23760	Sama' bin Sarpin	9086820	IX/08/0195/II/80	29 Februari 1980	Lebak			Asli	152
23761	Sama bin Sumanta	9113426	IX-III/09/611/IX/1988	15 September 1988	Ciamis			Asli	541
23762	Samaan		2272/B/7/I/1959	12 Januari 1959	Lebak			Fotokopi	22
23763	Samad		0256/B/5/I/1959	15 Januari 1959	Pandegelang			Fotokopi	1
23764	Samad		2429/B/6/V/59	15 Mei 1959	Pandegelang			Fotokopi	16
23765	Samad		1768/B/8/III/59	31 Maret 1959	Bogor			Fotokopi	17
23766	Samad	9086579	IX/03/012/IX/1978	10 September 1978	Bogor			Asli	149
23767	Samad	9087190	IX/18/0006/3/1979	30 Maret 1979	Cirebon			Asli	159
23768	Samad	9103459	IX-III-06/927/VI1987	5 Juni 1987	Sumedang			Asli	369
23769	Samad	9103461	IX-III-06/933/VI1987	5 Juni 1987	Sumedang			Asli	369

NO. URUT	NAMA	NPV	NO. PENDAFTARAN	TANGGAL PENDAFTARAN	DAERAH PENDAFTARAN	SK GELAR KEHORMATAN	TANGGAL SK GELAR KEHORMATAN	KET.	NO. JILID
23770	Samad	9104204	IX/14/207/XII/1986	20 Desember 1986	Kuningan			Asli	380
23771	Samad	9104358	IX/III-15/05/VI/1987	5 Juni 1987	Indramayu			Asli	382
23772	Samad	9107588	IX-III-06/186/IX/1988	04 September 1988	Sumedang			Asli	422
23773	Samad bin Artasa	9086800	IX/08/0102/XI/1979	10 November 1979	Lebak			Asli	152
23774	Samad bin Buni		3289/B/8/V/59	09 Mei 1959	Bogor			Fotokopi	17
23775	Samad bin Raisan	9086587	IX/03/141/III/1979	22 Maret 1979	Bogor			Asli	149
23776	Samad bin Sarip	58741	3274/B/7/II/59	04 Februari 1959	Lebak			Asli	40
23777	Samad,H	9107841	IX/III/13/35/IX/1988	06 September 1988	Cirebon			Asli	426
23778	Samadi		2318/B/7/I/59	13 Januari 1959	Lebak			Fotokopi	12
23779	Samadi	166624	4269/B/16/III/1959	17 Maret 1959	Sumedang			Asli	56
23780	Samadi alias Adung		272/B/7/XI/1958	26 Nopember 1958	Lebak			Fotokopi	22
23781	Samah bin Komran	255995	0683/B/2/II/1959	18 Februari 1959	Bekasi			Asli	84
23782	Sama'i	9103640	IX/III-08/717/III/1989	23 Maret 1989	Tasikmalaya			Asli	371
23783	Samai bin Kumri		408/B/7/VI/1959	19 Juni 1959	Lebak			Fotokopi	3
23784	Samai bin Suhaeri	9087106	IX/17/0504/V/79	27 Mei 1979	Cianjur			Asli	158
23785	Samain	9103140	IX-III/02/174/V/1987	5 Mei 1987	Bogor			Asli	366
23786	Samaja		3492/B/7/III/1959	01 Maret 1959	Lebak			Fotokopi	22
23787	Saman		1099/B/6/II/59	10 Februari 1959	Pandegelang			Fotokopi	11
23788	Saman		2213/B/6/II/59	15 Februari 1959	Pandegelang			Fotokopi	15
23789	Saman	166654	01094/B/5/IV/59	14 April 1959	Serang			Asli	57
23790	Saman	261039	2658/B/3/IV/59	21 April 1959	Karawang			Asli	90
23791	Saman	9086946	IX/12/0196/8/1980	01 Januari 1980	Subang			Asli	154
23792	Saman	9088559	IX-10/0628/IX/XII/80	01 Desember 1980	Pandeglang			Asli	180
23793	Saman	9103148	IX-III/02/236/V/1987	25 Mei 1987	Bogor			Asli	366
23794	Saman	9103318	IX/III-05/816/PKRI/VI/87	26 Juni 1987	Cimahi			Asli	367
23795	Saman	9107929	IX/III/14/0291/VI/89	06 Juni 1989	Kuningan			Asli	428
23796	Saman	9110152	IX-III-06/099/VII/88	10 Juli 1988	Sumedang			Asli	470
23797	Saman bin H. Sadjuman		01518/B/5/V/59	20 Mei 1959				Fotokopi	21
23798	Saman bin Ingin	9092426	IX/12/0180/VIII/1980	01 Agustus 1980	Subang			Asli	197
23799	Saman bin Kairan	256156	0701/B/2/II/1959	20 Februari 1959	Bekasi			Asli	87
23800	Saman bin Miun	193674	1193/B/8/III/59	10 Maret 1959	Jawa Barat			Asli	58

NO. URUT	NAMA	NPV	NO. PENDAFTARAN	TANGGAL PENDAFTARAN	DAERAH PENDAFTARAN	SK GELAR KEHORMATAN	TANGGAL SK GELAR KEHORMATAN	KET.	NO. JILID
23801	Saman bin Otang		3753/B/3/VI/1959	03 Juni 1959	Karawang			Fotokopi	1
23802	Saman bin Sacapermana	9104188	IX/14/007/XI/1986	7 November 1986	Kuningan			Asli	380
23803	Saman bin Sahali	9110101	IX-III/02/117/V/1989	31 Mei 1989	Bogor			Asli	470
23804	Saman bin Santomi	9103489	IX-III/07/207/12/1986	3 Desember 1986	Garut			Asli	369
23805	Saman/Soman	9113300	IX-III/02/247/V/1989	31 Mei 1989	Bogor			Asli	539
23806	Samanan		1343/B/7/XII/1958	27 Desember 1958	Lebak			Fotokopi	22
23807	Samanan		1473/B/6/III/1959	12 Maret 1959	Pandegelang			Fotokopi	25
23808	Samanan	193731	806/B/6/I-59	24 Januari 1959	Jawa Barat			Asli	60
23809	Samanan	254001	84/B/6/XI/1958	13 Nopember 1958	Pandegelang			Asli	82
23810	Samanan	256088	279/B/6/XII/1958	09 Desember 1958	Pandegelang			Asli	86
23811	Samanan bin Sarta		910/B/6/II/59	02 Februari 1959	Pandegelang			Fotokopi	10
23812	Samani		01596/B/5/V/1959	20 Mei 1959	Serang			Fotokopi	1
23813	Samani		1392/B/7/XII/58	29 Desember 1958	Lebak			Fotokopi	3
23814	Samani	9104314	IX/III/14/0354/V/1989	25 Mei 1989	Kuningan			Asli	382
23815	Samani	9104503	IX/III-18/057/X/1987	1 Oktober 1987	Pandeglang				384
23816	Samani	9110444	IX/III-12/07/I/1989	16 Januari 1989	Cirebon			Asli	475
23817	Samani bin Hidung		1403/B/7/XII/1958	29 Desember 1958	Lebak			Fotokopi	20
23818	Samani bin Sadjiin	9086801	IX/08/0092/X/1979	24 Oktober 1979	Lebak			Asli	152
23819	Samarang		227/B/7/XI/58	25 Nopember 1958	Lebak			Fotokopi	10
23820	Samarang bin Alikasan	248198	01062/B/5/IV/1959	14 April 1959	Serang			Asli	70
23821	Samari	9103133	IX-III/02/142/IV/87	25 April 1987	Bogor			Asli	366
23822	Samas. T	9113389	IX/III-08/166/IV/1987	15 April 1987	Tasikmalaya			Asli	541
23823	Samat	9086852	IX-10/0372/IX/1978	15 September 1978	Pandegelang			Asli	153
23824	Samat bin Nasiun	9104079	IX/III/10/189/IV/1987	16 April 1987	Karawang			Asli	378
23825	Samaun		3461/B/6/II/59	15 Februari 1959	Pandegelang			Fotokopi	15
23826	Samaun		/B/7/XII/1958	31 Desember 1958	Lebak			Fotokopi	20
23827	Samaun	98140	647/B/7/XI/58	06 Desember 1958	Lebak			Asli	51
23828	Samaun	9086845	IX-10/0395/IX/1978	15 September 1978	Pandegelang			Asli	153
23829	Samaun	9086858	IX-10/0613/IX/XI/1980	30 Nopember 1080	Pandegelang			Asli	153
23830	Sama'un	9088574	IX/11/000126/II/1979	20 Februari 1979	Serang			Asli	180
23831	Samaun Sukrawadi	9110557	IX-III/21/136/V/1989	30 Mei 1989	Kodya Bandung			Asli	478

NO. URUT	NAMA	NPV	NO. PENDAFTARAN	TANGGAL PENDAFTARAN	DAERAH PENDAFTARAN	SK GELAR KEHORMATAN	TANGGAL SK GELAR KEHORMATAN	KET.	NO. JILID
23832	Samba		1620/B/6/III/59	23 Maret 1959	Pandegelang			Fotokopi	16
23833	Sambas	9086952	IX/12/0304/9/1980	27 September 1980	Subang			Asli	154
23834	Sambas	9087173	IX/18/0960/12/80	06 Desember 1980	Cirebon			Asli	159
23835	Sambas	9103788	IX/III-09/482/V/1987	19 Mei 1987	Ciamis			Asli	374
23836	Sambas bin H. Jamaludin	9096659	IX/III-17/92/V/1987	7 Februari 1987	Purwakarta			Asli	251
23837	Sambas E.	9094988	IX/04/146/10/1983	10 Oktober 1983	Garut			Asli	224
23838	Sambijono, ex. Letn. TNI	250164	3925/B/19/VII/1959	15 Juli 1959	Ciamis			Asli	71
23839	Sambo	9110318	IX/III-08/726/III/1989	28 Maret 1989	Tasikmalaya			Asli	473
23840	Samdah bin Kasim	253699	37/B/7/X/1958	25 Oktober 1958	Lebak			Asli	79
23841	Samed	9088609	IX/14/0034/I/1979	02 Januari 1979	Sumedang			Asli	181
23842	Samedi	9095023	IX/14/086/V/1983	17 Mei 1983	Sumedang			Asli	225
23843	Samedi	9115828	IX/III-08/1606/V/1989	31 Mei 1989	Tasikmalaya			Asli	590
23844	Samen bin Kimin	9110425	IX/III/10/188/IV/1989	03 April 1989	Karawang			Asli	475
23845	Samhadi	9086840	IX/09/0208/VII/1980	17 Juli 1980	Majalengka			Asli	153
23846	Samhani	9116114	IX/III-16/450/II/1989	25 Februari 1989	Majalengka			Asli	596
23847	Samhawi	9116096	IX/III-16/347/V/1989	18 Mei 1989	Majalengka			Asli	596
23848	Samhu	9104372	IX/III-16/51/X/1986	4 Oktober 1986	Majalengka			Asli	383
23849	Samhudi	9096601	IX/III/14/0639/V/87	19 Mei 1987	Kuningan			Asli	250
23850	Samhudi	9096649	IX/III-16/563/V/87	19 Mei 1987	Majalengka			Fotokopi	251
23851	Samhudi	9103681	IX/IIII-09/12/V/1987	19 Mei 1987	Ciamis			Asli	372
23852	Samhudi	9107955	IX/III-16/563/VI/87	13 Februari 1987	Majalengka			Asli	428
23853	Samhudi	9111487	IX/III/14/0601//V/1989	31 Mei 1989	Kuningan			Asli	499
23854	Samhudi	9115909	IX/III-13/365/V/1989	30 Mei 1989	Cirebon			Asli	591
23855	Samhudi	9116093	IX/III-16/271/V/89	22 Mei 1989	Majalengka			Asli	596
23856	Samhudi bin Satibi	9104490	IX/III-17/075/XII/1988	15 Desember 1988	Purwakarta				384
23857	Samhudin	9107654	IX/III-08/150/IX/1988	7 September 1988	Tasikmalaya			Asli	423
23858	Samhudin	9113496	IX-III/21/397/V/1989	31 Mei 1989	Kodya Bandung			Asli	542
23859	Samhuri	9107633	IX-III/07/044/VIII/1988	1 Agustus 1988	Garut			Asli	423
23860	Samhuri	9110198	IX-III-06/629/V/1989	04 Mei 1989	Sumedang			Asli	471
23861	Samhuri	9110361	IX/III-08/1020/V/1989	29 Mei 1989	Tasikmalaya			Asli	474
23862	Samhuri	9116095	IX/III-16/345/V/1989	18 Mei 1989	Majalengka			Asli	596

NO. URUT	NAMA	NPV	NO. PENDAFTARAN	TANGGAL PENDAFTARAN	DAERAH PENDAFTARAN	SK GELAR KEHORMATAN	TANGGAL SK GELAR KEHORMATAN	KET.	NO. JILID
23863	Sami	9087186	IX/18/0921/12/1980	05 Desember 1980	Cirebon			Asli	159
23864	Sami'ah, Ny. binti Malka	9092405	IX.06/323/XI/1979	10 Nopember 1979	Karawang			Asli	197
23865	Samian	6974	198/B/3/XII/1958	06 Desember 1958	Karawang			Asli	32
23866	Samian	253256	01080/B/5/IV/1959	14 April 1959	Serang			Asli	73
23867	Samian bin Sainan	9086786	IX/08/0006/XI/1978	30 November 1978	Kuningan			Asli	152
23868	Samid	9096352	IX-III-06/123/X/1986	5 Oktober 1986	Sumedang			Asli	246
23869	Samid	9107805	IX/III-09/360/IX/1988	15 September 1988	Ciamis			Asli	426
23870	Samid	9110326	IX/III-08/776/IV/1989	18 April 1989	Tasikmalaya			Asli	473
23871	Samid	9115835	IX/III-08/1624/V/1989	31 Mei 1989	Tasikmalaya			Asli	590
23872	Samid	9116062	IX/III/14/1333/V/89	31 Mei 1989	Kuningan			Asli	595
23873	Samid bin Jain	9106248	IX-III/02/75/II/1989	20 Februari 1989	Bogor			Asli	407
23874	Samid bin Sanen		1722/B/7/V/59	07 Mei 1959	Lebak			Fotokopi	10
23875	Samid bin Usman	9086710	IX.06/553/XI/1980	12 November 1980	Karawang			Asli	151
23876	Samid Sobandi	9115969	IX/III/14/0910/V/1989	31 Mei 1989	Kuningan			Asli	593
23877	Samidi	9104310	IX/III/14/0151/III/1989	30 Maret 1989	Kuningan			Fotokopi	382
23878	Samidi	9112138	IX/III-08/918/VII/1989	6 Juli 1989	Tasikmalaya			Fotokopi	518
23879	Samidi Endju bin Wira	9086450	IX/01/0010/VII/1977	14 Juli 1977	Kodya Bandung			Asli	147
23880	Samidin		178/B/7/XI/58	21 Nopember 1958	Lebak			Fotokopi	10
23881	Samidin	9112156	IX/III-08/1179/V/1989	31 Mei 1989	Tasikmalaya			Fotokopi	518
23882	Samil		2833/B/6/VI/59	30 Juni 1959	Pandegelang			Fotokopi	15
23883	Samil bin Djamir		747/B/7/XII/58	10 Desember 1958	Lebak			Fotokopi	3
23884	Samil bin H. Alikasan		2764/B/6/VI/1959	27 Juni 1959	Pandegelang			Fotokopi	25
23885	Samin	115873	3187/B/3/V/1959	06 Mei 1959	Karawang			Asli	53
23886	Samin		IX/12/0387/III/1981	13 Maret 1981	Subang			Asli	186
23887	Samin	9096646	IX/III-16/485/V/87	1 Mei 1987	Majalengka			Asli	251
23888	Samin	9104185	IX/III-13/313/6/1987	26 Juni 1987	Cirebon			Asli	380
23889	Samin	9104318	IX/III-15/26/VI/1987	5 Juni 1987	Indramayu			Asli	382
23890	Samin	9116212	IX-III/21/532/V/89	31 Mei 1989	Kodya Bandung			Asli	598
23891	Sam'in	9103606	IX/III-08/434/VI/87	30 Juni 1987	Tasikmalaya			Asli	371
23892	Samin bin Amar	9116170	IX/III-17/167/V/1989	22 Mei 1989	Purwakarta			Asli	598
23893	Samin bin H.Djaunah		96/B/7XI/58	15 Nopember 1958	Lebak			Fotokopi	12

NO. URUT	NAMA	NPV	NO. PENDAFTARAN	TANGGAL PENDAFTARAN	DAERAH PENDAFTARAN	SK GELAR KEHORMATAN	TANGGAL SK GELAR KEHORMATAN	KET.	NO. JILID
23894	Samin bin Kalkim		2778/B/7/I/1959	15 Januari 1959	Lebak			Fotokopi	22
23895	Samin bin Masid	9086884	IX/II/000498/III/1979	30 Maret 1979	Serang			Asli	153
23896	Samin bin Sariun	9086725	IX.06/48/V/1980	23 Mei 1980	Karawang			Asli	151
23897	Samin bin Sarman	9086662	IX.06/177/III/1979	30 Maret 1979	Kerawang			Asli	150
23898	Samin bin Suria		3064/B/7/II/1959	03 Februari 1959	Lebak			Fotokopi	3
23899	Samir	9088648	IX/18/0533/8/1979	10 Agustus 1979	Cirebon			Asli	182
23900	Samir	9107996	IX/III-17/038/XI/1988	15 November 1988	Purwakarta			Asli	429
23901	Samir	9115896	IX/III-13/42/IX/1988	15 September 1988	Cirebon			Asli	591
23902	Samir bin Kasim	9104536	IX/III/19/0112/VI/87	25 Juni 1987	Serang				384
23903	Samiri bin Mar'i	9103513	IX-III/07/418/I/1987	14 Januari 1987	Garut			Asli	369
23904	Samirin	224185	P.347/B/4/XII/1958	24 Desember 1958	Subang			Asli	63
23905	Samita	9088642	IX/18/0434/3/1979	31 Maret 1979	Cirebon			Asli	182
23906	Samita	9103296	IX/III-05/602/PKRI/VI/87	9 Juni 1987	Cimahi			Asli	367
23907	Samita	9103330	IX/III-05/976/PKRI/VI/87	30 Juni 1987	Cimahi				368
23908	Samitra		630/B/6/I/59	12 Januari 1959	Pandegelang			Fotokopi	15
23909	Samitra	9092413	IX-10/0471/IX/1978	17 September 1978	Pandeglang			Asli	197
23910	Samiun		2918/B/6/II/1959	15 Februari 1959	Pandegelang			Fotokopi	25
23911	Samiun	9096496	IX/III-13/98/12/1986	20 Desember 1986	Cirebon			Asli	248
23912	Samiun	9103811	IX/III-09/581/V/1987	19 Mei 1987	Ciamis			Asli	374
23913	Samiun bin Lica		0199/B/8/II-UL/1967	28 Nopember 1967	Bogor			Fotokopi	21
23914	Samiun bin Sajidin	9086819	IX/08/0257/XII/80	19 Desember 1980	Lebak			Asli	152
23915	Samjah	248052	P.903/B/4/III/1959	05 Maret 1959	Purwakarta			Asli	68
23916	Samli bin Madhasik	9086507	IX/04/655/IV/1981	30 April 1981	Garut			Asli	147
23917	Samli bin Narkai	9095032	IX/14/559/XII/1983	1 Desember 1983	Sumedang			Asli	225
23918	Samli bin Sudinta	9116184	IX-III/21/621/V/1989	31 Mei 1989	Kodya Bandung			Asli	598
23919	Samnan	9113416	IX-III/08/1331/V/1989	31 Mei 1989	Tasikmalaya			Asli	541
23920	Samod	244669	2315/B/16/I/1959	26 Januari 1959	Sumedang			Asli	67
23921	Samod	9116179	IX-III/21/276/V/1989	31 Mei 1989	Kodya Bandung			Asli	598
23922	Sampi		1780/B/8/III/59	31 Maret 1959	Bogor			Fotokopi	17
23923	Sampin	289111	2583/B/3/IV/1959	18 April 1959	Bogor			Asli	91
23924	Samri	9096382	IX-III-06/695/IV/1987	15 April 1987	Sumedang			Asli	244

NO. URUT	NAMA	NPV	NO. PENDAFTARAN	TANGGAL PENDAFTARAN	DAERAH PENDAFTARAN	SK GELAR KEHORMATAN	TANGGAL SK GELAR KEHORMATAN	KET.	NO. JILID
23925	Samri	9115779	IX/III-08/1370/V/1989	31 Mei 1989	Tasikmalaya			Asli	588
23926	Samri bin Alang	9086924	IX/13/0103/II/1979	16 Februari 1979	Sukabumi			Asli	154
23927	Samron	9104399	IX/III-16/284/V/89	26 Mei 1989	Majalengka			Asli	383
23928	Samsi bin Do'i	9096329	IX-III/03/0321/II/1987	10 Februari 1987	Sukabumi			Asli	246
23929	Samsih	9098935	IX/III-16/594/VI/87	13 Juni 1987	Majalengka			Asli	313
23930	Samsika	9087194	IX/18/0063/2/1979	20 Februari 1979	Cirebon			Asli	159
23931	Samsiri	9103800	IX/III-09/537/V/1987	19 Mei 1987	Ciamis			Asli	374
23932	Samsjudin		1776/B/6/IV/59	06 April 1959	Pandegelang			Fotokopi	15
23933	Samsjuri	256154	0728/B/2/II/1959	26 Februari 1959	Bekasi			Asli	87
23934	Samsu	78458	1298/B/18/I/59	14 Januari 1959	Tasikmalaya			Asli	46
23935	Samsu	9086637	IX/04/474/XII/1980	27 Desember 1980	Garut			Asli	149
23936	Samsu	9096389	IX-III-06/1002/VI/87	5 Juni 1987	Sumedang			Fotokopi	247
23937	Samsu	9098900	IX/III-09/158/V/1987	19 Mei 1987	Ciamis			Asli	312
23938	Samsu	9098913	IX/III-09/617/V/1987	19 Mei 1987	Ciamis			Asli	312
23939	Samsu	9103468	IX-III-06/1002/VI/87	5 Juni 1987	Sumedang			Asli	369
23940	Samsu	9103474	IX-III-06/053/VII/88	10 Juli 1988	Sumedang			Asli	369
23941	Samsu	9103609	IX/III-08/442/VI/87	30 Juni 1987	Tasikmalaya			Asli	371
23942	Samsu	9103904	IX/III-09/922/V/1987	19 Mei 1987	Ciamis			Asli	376
23943	Samsu	9103983	IX/III-09/1341/V/1987	19 Mei 1987	Ciamis			Asli	377
23944	Samsu	9112136	IX/III-08/814/IV/1989	17 Mei 1989	Tasikmalaya			Fotokopi	518
23945	Samsu	9113448	IX-III/13/315/V/1989	30 Mei 1989	Cirebon			Asli	542
23946	Samsu	9115816	IX/III-08/1831/V/1989	31 Mei 1989	Tasikmalaya			Asli	589
23947	Samsu bin Hadir	9113308	IX-III/03/0359/V/1989	31 Mei 1989	Sukabumi			Asli	539
23948	Samsu bin Loan	9110428	IX/III/10/224/V/1989	17 Mei 1989	Karawang			Asli	475
23949	Samsu Ramli	9116024	IX/III/14/1115/V/1989	31 Mei 1989	Kuningan			Asli	594
23950	Samsudin	54431	3826/B/19/VII/1959	15 Juli 1959	Ciamis			Asli	38
23951	Samsudin	160221	1721/B/Kuv/10/06/60	13 Juni 1959	Cianjur			Asli	55
23952	Samsudin	9086846	IX-10/0579/IX/I/1980	15 Januari 1980	Pandegelang			Asli	153
23953	Samsudin	9086999	IX/15/0087/XII/1978	09 Desember 1978	Tasikmalaya			Asli	156
23954	Samsudin	9087037	IX/16/0439/XI/80	03 November 1980	Ciamis			Asli	157
23955	Samsudin	9096462	IX/III-08/02/IX/1986	24 September 1986	Tasikmalaya			Asli	248

NO. URUT	NAMA	NPV	NO. PENDAFTARAN	TANGGAL PENDAFTARAN	DAERAH PENDAFTARAN	SK GELAR KEHORMATAN	TANGGAL SK GELAR KEHORMATAN	KET.	NO. JILID
23956	Samsudin	9098028	IX/14/0330/I/1987	29 Januari 1987	Kuningan			Asli	285
23957	Samsudin	9098929	IX/III-16/173/XI/1986	18 Nopember 1986	Majalengka			Asli	313
23958	Samsudin	9103618	IX/III-08/486/VI/87	30 Juni 1987	Tasikmalaya			Asli	371
23959	Samsudin	9103760	IX/III-09/398/V/1987	19 Mei 1987	Ciamis			Asli	373
23960	Samsudin	9103731	IX/III-09/260/V/1987	19 Mei 1987	Ciamis			Asli	373
23961	Samsudin	9103779	IX/III-09/448/V/1987	19 Mei 1987	Ciamis			Asli	374
23962	Samsudin	9103923	IX/III-09/1010/V/1987	19 Mei 1987	Ciamis			Asli	376
23963	Samsudin	9103963	IX/III-09/1204/V/1987	19 Mei 1987	Ciamis			Asli	376
23964	Samsudin	9107674	IX/III-08/399/X/1988	25 Oktober 1988	Tasikmalaya			Asli	424
23965	Samsudin	9107712	IX/III-09/1456/V/1987	19 Mei 1987	Ciamis			Asli	424
23966	Samsudin	9107720	IX/III-09/21/IX/1988	15 September 1988	Ciamis			Asli	425
23967	Samsudin	9107885	IX-III/14/0108/I/1989	21 Januari 1989	Kuningan			Asli	427
23968	Samsudin	9110108	IX-III/03/0057/I/1989	08 Januari 1989	Sukabumi			Asli	470
23969	Samsudin	9112110	IX/III-04/559/V/89	30 Mei 1989	Cianjur			Asli	517
23970	Samsudin	9112111	IX/III-04/602/V/89	30 Mei 1989	Cianjur			Asli	517
23971	Samsudin	9112113	IX/III-04/609/V/89	30 Mei 1989	Cianjur			Asli	517
23972	Samsudin	9112163	IX/III-08/1217/V/1989	31 Mei 1989	Tasikmalaya			Fotokopi	518
23973	Samsudin	9112805	IX-III/09/697/IX/1988	15 September 1988	Ciamis			Asli	532
23974	Samsudin	9113415	IX-III/08/1323/V/1989	31 Mei 1989	Tasikmalaya			Asli	541
23975	Samsudin	9115809	IX/III-08/1513/V/1989	31 Mei 1989	Tasikmalaya			Fotokopi	589
23976	Samsudin	9116077	IX/III/14/1375/V/1989	31 Mei 1989	Kuningan			Asli	595
23977	Samsudin	9115813	IX/III-08/1795/V/1989	31 Mei 1989	Tasikmalaya			Asli	589
23978	Samsudin bin H. Durahman	9103537	IX-III/07/899/4/1987	22 April 1987	Garut			Asli	370
23979	Samsudin bin H. Enoh	9084409	IX/13/0749/XI/1980	18 Nopember 1980	Sukabumi			Asli	117
23980	Samsudin bin H. Enur	9104068	IX/III/10/119/II/1987	19 Februari 1987	Karawang			Asli	378
23981	Samsudin bin H. Safei	9087073	IX/17/0432/V/79	25 Mei 1979	Cianjur			Asli	157
23982	Samsudin bin Iswin	115850	628/B/6/II/59	12 Februari 1959	Bogor			Asli	53
23983	Samsudin bin Karnadi	9086716	IX.06/315/XI/1979	03 November 1979	Karawang			Asli	151
23984	Samsudin bin Miska	9104403	IX/III-16/312/XII/1986	26 Desember 1986	Majalengka			Asli	383
23985	Samsudin binH. Hamim	9088588	IX/13/0692/III/80	10 Maret 1980	Sukabumi			Asli	180
23986	Samsudin Sutarjo	9102856	IX/III-05/267/PKRI/I/87	14 Januari 1987	Cimahi			Asli	362

NO. URUT	NAMA	NPV	NO. PENDAFTARAN	TANGGAL PENDAFTARAN	DAERAH PENDAFTARAN	SK GELAR KEHORMATAN	TANGGAL SK GELAR KEHORMATAN	KET.	NO. JILID
23987	Samsudin, H.	9107993	IX/III-17/016/XI/1988	15 November 1988	Purwakarta			Asli	429
23988	Samsuli	9110399	IX/III-09/494/IX/1988	15 September 1988	Ciamis			Asli	474
23989	Samsuli	9112134	IX/III-08/804/IV/1989	27 April 1989	Tasikmalaya			Fotokopi	518
23990	Samsuri	9086893	IX/12/0337/XI/1980	08 November 1980	Subang			Asli	153
23991	Samsuri	9087076	IX/17/0652/VII/79	10 Juli 1979	Cianjur			Asli	157
23992	Samsuri	9087159	IX/18/0688/12/1979	03 Desember 1979	Cirebon			Asli	158
23993	Samsuri	9088073	IX-10/0685/X/XII/80	23 Desember 1980	Pandeglang			Asli	173
23994	Samsuri	9095010	IX/III-16/67/X/1986	4 Oktober 1986	Majalengka			Asli	224
23995	Samsuri	9095719	IX/III/10/53/XII/1986	30 Desember 1986	Karawang			Asli	237
23996	Samsuri	9096326	IX-III/03/0207/XI/1986	7 Nopember 1986	Sukabumi			Asli	246
23997	Samsuri	9096409	IX/III-05/737/PKRI/VI/87	24 Juni 1987	Cimahi			Asli	247
23998	Samsuri	9103306	IX/III-05/743/PKRI/VI/87	24 Juni 1987	Cimahi			Asli	367
23999	Samsuri	9106393	IX/III-15/102/IV/1989	22 April 1989	Indramayu			Asli	409
24000	Samsuri	9107731	IX/III-09/52/IX/1988	15 September 1988	Ciamis			Asli	425
24001	Samsuri	9107746	IX/III-09/100/IX/1988	15 September 1988	Ciamis			Asli	425
24002	Samsuri	9111392	IX-III/03/0304/V/1989	30 Mei 1989	Sukabumi			Asli	496
24003	Samsuri Ana	9096431	IX-III/07/518/I/1987	26 Januari 1987	Garut			Asli	247
24004	Samsuri bin H. Maya	9104530	IX/III/19/049/III/1987	26 Maret 1987	Serang				384
24005	Samsuri bin Sariman	256101	842/B/6/I/1959	26 Januari 1959	Pandegelang			Asli	86
24006	Samu	9103449	IX-III-06/848/VI/87	5 Juni 1987	Sumedang			Asli	369
24007	Samu	9104274	IX/III/14/0648/V/87	19 Mei 1987	Kuningan			Asli	381
24008	Samu	9107576	IX-III-06/127/VIII/1988	05 Agustus 1988	Sumedang			Asli	422
24009	Samu	9107556	IX-III-06/073/PKRI/VI/1988	15 Juni 1988	Sumedang			Asli	422
24010	Samu bin Jaisan	9086788	IX/08/0005/XI/1978	30 November 1978	Lebak			Asli	152
24011	Samud	9096411	IX/III-05/863/PKRI/VI/87	26 Juni 1987	Cimahi			Asli	247
24012	Samud	9103453	IX-III-06/868/VI/1987	5 Juni 1987	Sumedang			Asli	369
24013	Samud	9107553	III-05/073/PKRI/I/1989	18 Januari 1989	Cimahi			Asli	422
24014	Samud	9115726	IX-III-06/1182/V/1989	30 Mei 1989	Sumedang			Asli	587
24015	Samuel Nainggolan	9086471	IX/01/0820/IX/1979	15 September 1979	Kodya Bandung			Asli	147
24016	Samuri	9092455	IX/18 /0297/III/1979	30 Maret 1979	Cirebon			Asli	198
24017	Samya	9103672	IX/III-08/531/XII/1988	6 Desember 1988	Tasikmalaya			Asli	372

NO. URUT	NAMA	NPV	NO. PENDAFTARAN	TANGGAL PENDAFTARAN	DAERAH PENDAFTARAN	SK GELAR KEHORMATAN	TANGGAL SK GELAR KEHORMATAN	KET.	NO. JILID
24018	Samya	9107594	IX-III-06/249/X/1988	5 Oktober 1988	Sumedang			Asli	423
24019	Samya	9110236	IX-III-06/812/V/1989	15 Mei 1989	Sumedang			Asli	472
24020	Samya	9115887	IX/III-II/139/V/89	2 Mei 1989	Subang			Asli	591
24021	Samyah	9115776	IX/III-08/1452/V/89	31 Mei 1989	Tasikmalaya			Fotokopi	588
24022	Samyah	9115836	IX/III-08/1638/V/89	31 Mei 1989	Tasikmalaya			Asli	590
24023	Samyah bin Suryadi	9096449	IX-III/07/666/2/1987	4 Februari 1987	Garut			Asli	248
24024	Samyi	9107631	IX-III/07/034/VII/1988	22 Juli 1988	Garut			Asli	423
24025	Samyi	9110323	IX/III-08/760/IV/1989	10 April 1989	Tasikmalaya			Asli	473
24026	Samyi	9112159	IX/III-08/1190/V/1989	31 Mei 1989	Tasikmalaya			Fotokopi	518
24027	Sana		1455/B/7/XII/58	30 Desember 1958	Lebak			Fotokopi	3
24028	Sana	244650	280/B/7/XI/1958	26 Nopember 1958	Lebak			Asli	67
24029	Sana	9086816	IX/08/0395/XII/80	19 Desember 1980	Lebak			Asli	152
24030	Sana	9086931	IX/13/0498/IV/79	03 April 1979	Sukabumi			Asli	154
24031	Sana	9096402	IX/III-05/312/PKRI/IV/87	01 April 1987	Cimahi			Asli	247
24032	Sana	9098939	IX/III-18/169/II/1987	29 Februari 1987	Pandegelang			Asli	313
24033	Sana	9103291	IX/III-05/564/PKRI/VI/87	3 Juni 1987	Cimahi			Asli	367
24034	Sana	9107900	IX/III/14/0176/IV/89	21 April 1989	Kuningan			Asli	427
24035	Sana	9107910	IX/III/14/0227/V/1989	19 Mei 1989	Kuningan			Asli	427
24036	Sana b. Arnasik	9103332	IX/III-05/1021/PKRI/VI/87	30 Juni 1987	Cimahi				368
24037	Sana bin Calim	9086907	IX/12/0005/2/1979	19 Februari 1979	Subang			Asli	154
24038	Sana bin Inta	9103264	IX/III-05/352/PKRI/IV/87	1 April 1987	Cimahi			Asli	367
24039	Sana bin Kai'an	9086707	IX.06/649/XII/1980	16 Desember 1980	Karawang			Asli	151
24040	Sana bin Mu'in	9110286	IX-III/07/215/II/1989	23 Februari 1989	Garut			Asli	472
24041	Sana bin Sajuri	9103485	IX-III/07/143/11/1986	27 November 1986	Garut			Asli	369
24042	Sana, Ny.	9104334	IX/III-15/VI/123/87	20 Juni 1987	Indramayu			Asli	382
24043	Sana'ah binti Darja, Ny.	9104338	IX/III-15/VI/141/87	20 Juni 1987	Indramayu			Asli	382
24044	Sanada		557/B/6/I/59	09 Januari 1959	Pandegelang			Fotokopi	16
24045	Sanada		557/B/6/I-59	09 Januari 1959				Fotokopi	21
24046	Sanadi	9087026	IX/16/0327/VI/1980	10 Juni 1980	Ciamis			Asli	156
24047	Sanadi	9096636	IX/III-16/382/XII/1987	4 Desember 1987	Majalengka			Asli	251
24048	Sanadi	9115966	IX/III/14/0898/V/1989	31 Mei 1989	Kuningan			Asli	593

NO. URUT	NAMA	NPV	NO. PENDAFTARAN	TANGGAL PENDAFTARAN	DAERAH PENDAFTARAN	SK GELAR KEHORMATAN	TANGGAL SK GELAR KEHORMATAN	KET.	NO. JILID
24049	Sanadjaja	253390	161/B/7/XI/1958	19 Nopember 1958	Lebak			Asli	74
24050	Sanadjaja	260347	2364/B/7/I/59	13 Januari 1959	Lebak			Asli	89
24051	Sanah	9112219	IX/III/14/0570/IV/87	24 April 1987	Kuningan			Asli	520
24052	Sanahdi	9110482	IX/III/14/0324/V/89	26 Mei 1989	Kuningan			Asli	475
24053	Sanahwi	9104193	IX/14/0090/XI/1986	25 November 1986	Kuningan			Asli	380
24054	Sanahwi	9110379	IX/III-09/420/IX/1988	15 September 1988	Ciamis			Asli	474
24055	Sana'i		2202/B/9/III/59	10 Maret 1959	Sukabumi			Fotokopi	4
24056	Sana'I bin Duhya	9110135	IX/III-04/448/V/89	30 Mei 1989	Cianjur			Asli	470
24057	Sanaijah		417/B/6/XII/58	22 Desember 1958	Pandegelang			Fotokopi	16
24058	Sanaji	9110508	IX/III-15/110/IV/89	25 April 1989	Indramayu			Asli	476
24059	Sanali	253398	037/B/5/XI/1958	20 Nopember 1958	Serang			Asli	74
24060	Sanali	9107969	IX/III-16/88/X/1988	04 Oktober 1988	Majalengka			Asli	428
24061	Sanali bin Alirahman	9088576	IX/000147/II/1979	25 Februari 1979	Serang			Asli	180
24062	Sanaman		2797/B/6/VI/59	28 Juni 1959	Pandegelang			Fotokopi	15
24063	Sanaman		230/B/6/XII/58	02 Desember 1958	Pandegelang			Fotokopi	25
24064	Sanami		/B/7/I/59	08 Januari 1959	Lebak			Fotokopi	20
24065	Sanan	9103605	IX/III-08/433/VI/87	30 Juni 1987	Tasikmalaya			Asli	371
24066	Sanan	9110320	IX/III-08/733/IV/89	04 April 1989	Tasikmalaya			Asli	473
24067	Sanan	9110435	IX/III/10/243/V/1989	20 Mei 1989	Karawang			Asli	475
24068	Sanan	9113407	IX-III/08/1279/V/1989	31 Mei 1989	Tasikmalaya			Asli	541
24069	Sanap bin Usin	78508	056/B/2/XI/58	20 Nopember 1958	Bekasi			Asli	47
24070	Sanapi	9092433	IX/18/0708/XII/1979	26 Desember 1979	Cirebon			Asli	197
24071	Sanara	9092412	IX-10/0465/IX/1978	17 September 1978	Pandeglang			Asli	197
24072	Sanara bin Rasidam	9113473	IX/III/19/012/III/1987	21 Maret 1987	Serang			Asli	542
24073	Sanari	98122	01037/B/5/IV/1959	14 April 1959	Serang			Asli	51
24074	Sanarip	9086836	IX/09/0198/V/1980	14 Mei 1980	Majalengka			Asli	153
24075	Sanati		2643/B/7/I/59	15 Januari 1959	Lebak			Fotokopi	3
24076	San'atma	9103697	IX/IIII-09/92/V/1987	19 Mei 1987	Ciamis			Asli	372
24077	Sanawi		1779/B/6/IV/59	06 April 1959	Pandegelang			Fotokopi	16
24078	Sanawi	9096664	IX/18/102/VIII/1983	2 Agustus 1983	Cirebon			Asli	251
24079	Sanawi	9110543	IX/III/20/03/VII/88	16 Juli 1988	Lebak			Asli	477

NO. URUT	NAMA	NPV	NO. PENDAFTARAN	TANGGAL PENDAFTARAN	DAERAH PENDAFTARAN	SK GELAR KEHORMATAN	TANGGAL SK GELAR KEHORMATAN	KET.	NO. JILID
24080	Sanawi bin Kusen	9107853	IX/III-13/113/III/1989	20 Maret 1989	Cirebon			Asli	427
24081	Sanawiri		3980/B/6/III/59	15 Maret 1959	Pandegelang			Fotokopi	15
24082	Sanbasri	9088623	IX/15/124/XII/78	09 Desember 1978	Tasikmalaya			Asli	181
24083	Sanbasri	9103960	IX/III-09/1197/V/1987	19 Mei 1987	Ciamis			Asli	376
24084	Sanbasri al Suapi	193647	1996/B/19/II/59	19 Februari 1959	Jawa Barat			Asli	58
24085	Sanbisri		266/B/19/XI/1958	06 Nopember 1958				Fotokopi	21
24086	Sanci, Ny	9116126	IX/III-16/523/IV/1989	29 April 1989	Majalengka			Asli	597
24087	Sandam bin Sahil		02037/B/5/X/1959	15 Oktober 1959	Serang			Fotokopi	1
24088	Sandangi	9111459	IX/III/14/0474/V/1989	31 Mei 1989	Kuningan			Asli	498
24089	Sandi	253377	839/B/8/II/1959	13 Februari 1959	Bogor			Asli	75
24090	Sandi bin Masir		1525/B/8/III/59	21 Maret 1959	Bogor			Fotokopi	17
24091	Sandir	9112237	IX/III/19/107/V/1989	30 Mei 1989	Serang			Asli	521
24092	Sandja	78530	4292/B/16/III/59	17 Maret 1959	Sumedang			Asli	47
24093	Sandja	9086780	IX/07/ /I/1979	15 Januari 1979	Kuningan			Asli	152
24094	Sandjili	9107715	IX/III-09/06/IX/1988	15 September 1988	Ciamis			Asli	424
24095	Sandjuhri	9107793	IX/III-09/303/IX/1988	15 September 1988	Ciamis			Asli	426
24096	Sandjuhri	9110384	IX/III-09/450/IX/1988	15 September 1988	Ciamis			Asli	474
24097	Sandot	9103989	IX/III-09/1387/V/1987	19 Mei 1987	Ciamis			Asli	377
24098	Sandra	9088560	IX-10/0696/IX/XII/80	27 Desember 1980	Pandeglang			Asli	180
24099	Sandra bin Salinan		857/B/7/XII/1958	13 Desember 1958	Lebak			Fotokopi	22
24100	Sandun	9098945	IX-III-06/463/II/1987	10 Februari 1987	Sumedang			Asli	313
24101	Sane	9111412	IX-III-06/970/V/1989	25 Mei 1989	Sumedang			Asli	496
24102	Saneb	9086997	IX/14/0062/I/1979	02 Januari 1979	Sumedang			Asli	156
24103	Sanem	9110169	IX-III-06/472/III/1989	05 Maret 1989	Sumedang			Asli	471
24104	Sanen	9103270	IX/III-05/406/PKRI/IV/87	23 April 1987	Cimahi			Asli	367
24105	Sanen	9111440	IX/III/10/299/V/1989	30 Mei 1989	Karawang			Asli	497
24106	Sanen bin Muhamin	9103138	IX-III/02/160/IV/87	28 April 1987	Bogor			Asli	366
24107	Sanep		0805/B/19/II-UL/1967	27 Agustus 1967				Fotokopi	21
24108	Sangi	9088630	IX/18/0474/8/1979	03 Agustus 1979	Cirebon			Asli	181
24109	Sangid		01051/B/5/IV/1959	14 April 1959	Serang			Fotokopi	1
24110	Sangid		2569/B/6/V/59	20 Maret 1959	Pandegelang			Fotokopi	11

NO. URUT	NAMA	NPV	NO. PENDAFTARAN	TANGGAL PENDAFTARAN	DAERAH PENDAFTARAN	SK GELAR KEHORMATAN	TANGGAL SK GELAR KEHORMATAN	KET.	NO. JILID
24111	Sangid	9095054	IX/III-13/61/10/1986	23 Oktober 1986	Cirebon			Asli	225
24112	Sangid	9115922	IX/III-13/411/V/1989	30 Mei 1989	Cirebon			Asli	592
24113	Sangidin	9104332	IX/III-15/81/VI/1987	20 Juni 1987	Indramayu			Asli	382
24114	Sanginah	9088641	IX/18/0428/3/1979	31 Maret 1979	Cirebon			Asli	182
24115	Sangkala bin Moha	241486	1176/P/3/XII/1959	23 Desember 1959	Makassar			Asli	84
24116	Sangkin bin Suha	9110426	IX/III/10/192/IV/1989	10 April 1989	Karawang			Asli	475
24117	Sangkir	9115883	IX/III-II/102/V/1989	2 Mei 1989	Subang			Asli	591
24118	Sanglad bin Lainan	9086787	IX/08/0004/XI/1978	30 November 1978	Lebak			Asli	152
24119	Sangral bin Arman		2373/B/7/I/1959	13 Januari 1959	Lebak			Fotokopi	22
24120	Sangsang bin Asmail	9088575	IX/11/000162/II/1979	25 Februari 1979	Serang			Asli	180
24121	Sangsang bin Durahim		1011/B/7/XII/58	09 Desember 1958	Lebak			Fotokopi	12
24122	Sangsang bin Nampa		1549/B/7/XII/1958	31 Desember 1958	Lebak			Fotokopi	22
24123	Sangwa bin Ratim	9088660	IX/18/0631/10/1979	22 Oktober 1979	Cirebon			Asli	182
24124	Sangwar	9110218	IX-III-06/705/V/1989	20 Mei 1989	Sumedang			Asli	471
24125	Sanhadi	9103787	IX/III-09/467/V/1987	19 Mei 1987	Ciamis			Asli	374
24126	Sanhapi	9102958	IX/III-09/561/V/1987	19 Mei 1987	Ciamis			Asli	364
24127	Sanhari	9116050	IX/III/14/1237/V/1989	31 Mei 1989	Kuningan			Asli	595
24128	Sanhawi	9095061	IX/14/0096/XI/1986	25 Nopember 1986	Kuningan			Asli	226
24129	Sanhomi	9096680	IX/III/14/0382/II/87	23 Februari 1987	Kuningan			Asli	251
24130	Sanhudi	9104214	IX/14/0252/I/1987	29 Januari 1987	Kuningan			Asli	380
24131	Sanhuri	9086754	IX/07/0194/V/1980	02 Mei 1980	Kuningan			Asli	151
24132	Sani bin Saleh	9103517	IX-III/07/457/I/1987	21 Januari 1987	Garut			Asli	370
24133	Sani, Ny.	9104271	IX/III/14/0635/V/87	7 Mei 1987	Kuningan			Asli	381
24134	Saniah binti Mirkasan		689/B/6/I/59	12 Januari 1959	Pandegelang			Fotokopi	25
24135	Sanib	9103842	IX/III-09/675/V/1987	19 Mei 1987	Ciamis			Asli	375
24136	Sanida bin Kawina	9110541	IX/III/19/099/V/89	31 Mei 1989	Serang			Asli	477
24137	Sanidin bin Riwan	9112238	IX/III/19/111/V/1989	30 Mei 1989	Serang			Asli	521
24138	Sanidjam		2273/B/9/VII/1959	23 Januari 1959				Fotokopi	21
24139	Sanikin bin Sairan	9111439	IX/III/10/295/V/1989	30 Mei 1989	Karawang			Asli	497
24140	Sanilin bin Arsen	193713	4646/B/3/VII/1959	15 Juli 1959	Jawa Barat			Asli	59
24141	Saniman		3374/B/7/II/59	05 Februari 1959	Lebak			Fotokopi	12

NO. URUT	NAMA	NPV	NO. PENDAFTARAN	TANGGAL PENDAFTARAN	DAERAH PENDAFTARAN	SK GELAR KEHORMATAN	TANGGAL SK GELAR KEHORMATAN	KET.	NO. JILID
24142	Saniman		3567/B/7/II/59	05 Februari 1959	Lebak			Fotokopi	12
24143	Saniman bin Sarnen	9104078	IX/III/10/180/IV/1987	1 April 1987	Karawang			Asli	378
24144	Saniman bin Sartawi		2159/B/7/I/59	12 Januari 1959	Lebak			Fotokopi	20
24145	Sanip		3994/B/6/III/59	15 Maret 1959	Pandegelang			Fotokopi	15
24146	Sanip	9086601	IX/03/365/V/1981	13 Mei 1981	Bogor			Asli	149
24147	Sanip	9087053	IX/16/0219/III/79	24 Maret 1979	Ciamis			Asli	157
24148	Sanip	9110446	IX/III-12/09/4/1989	22 April 1989	Cirebon			Asli	475
24149	Sanip bin Djian	115858	1221/B/8/III/59	12 Maret 1959	Bogor			Asli	53
24150	Sanip bin Karin	9103171	IX-III/02/462/VI/1987	26 Juni 1987	Bogor			Asli	366
24151	Sanip bin Ohan	255977	1640/3/IV/1959	01 April 1959	Karawang			Asli	84
24152	Sanip bin Salin	9086679	IX.06/041/III/1979	11 Maret 1979	Kerawang			Asli	150
24153	Sanir		/B/7/III/1959	02 Maret 1959	Lebak			Fotokopi	22
24154	Sanirah	6994	276/B/12/XI/58	03 Nopember 1958	Kuningan			Asli	32
24155	Saniran bin Ali	9086598	IX/03/52/XII/1970	19 Desember 1978	Bogor			Asli	149
24156	Sanita, Ny.	9103996	IX/III-09/1408/V/1987	19 Mei 1987	Ciamis			Asli	377
24157	Saniti, Ny.	9096477	IX/III-12/12/10/1986	20 Oktober 1986	Cirebon			Asli	248
24158	Saniun		2209/B/6/II/59	15 Februari 1959	Pandegelang			Fotokopi	15
24159	Sanja'i	9098916	IX/14/0296/I/87	29 Januari 1987	Kuningan			Asli	312
24160	Sanjep	98066	2119/B/12/III/59	31 Maret 1959	Kuningan			Asli	50
24161	Sanji	291934	3267/B/3/V/1959	08 Mei 1959	Karawang			Asli	92
24162	Sanji	9113413	IX-III/08/1313/V/1989	31 Mei 1989	Tasikmalaya			Asli	541
24163	Sanji bin Aping	9088543	IX-06/416/II/80	16 Februari 1980	Karawang			Asli	180
24164	Sanjin	9103717	IX/III-09/185/V/1987	19 Mei 1987	Ciamis			Asli	373
24165	Sanju	9087016	IX/16/0110/X/1978	10 Oktober 1978	Ciamis			Asli	156
24166	Sanju bin Sukardi	9103305	IX/III-05/738/PKRI/VI/87	24 Juni 1987	Cimahi			Asli	367
24167	Sanjuki	9116025	IX/III/14/1116/V/1989	31 Mei 1989	Kuningan			Asli	594
24168	Sanjum	9094962	IX/02/1866/12/1983	10 Desember 1983	Bandung			Asli	224
24169	Sanjum	9110148	III-05/170/PKRI/V/1989	30 Mei 1989	Cimahi			Asli	470
24170	Sanjun	9103680	IX/IIII-09/08/V/1987	19 Mei 1987	Ciamis			Asli	372
24171	Sanjuri	9103955	IX/III-09/1182/V/1987	19 Mei 1987	Ciamis			Asli	376
24172	Sankardi	9098898	IX/III-09/131/V/1987	19 Mei 1987	Ciamis			Asli	312

NO. URUT	NAMA	NPV	NO. PENDAFTARAN	TANGGAL PENDAFTARAN	DAERAH PENDAFTARAN	SK GELAR KEHORMATAN	TANGGAL SK GELAR KEHORMATAN	KET.	NO. JILID
24173	Sanlumri	9087042	IX/16/0070/X/78	15 Oktober 1978	Ciamis			Asli	157
24174	Sanmahdi	9112175	IX/III-09/64/IX/1988	15 September 1988	Ciamis			Asli	519
24175	Sanmahri	9107921	IX/III/14/0262/VI/89	06 Juni 1989	Kuningan			Asli	428
24176	Sanmubari	9093777	IX/16/263/VI/1983	02 Juni 1983	Ciamis			Asli	208
24177	Sanmukti	9107794	IX/III-09/309/IX/1988	15 September 1988	Ciamis			Asli	426
24178	Sannuhdin	9103832	IX/III-09/637/V/1987	19 Mei 1987	Ciamis			Asli	374
24179	Sano bin Marta	9103323	III-05/176/PKRI/V/1989	30 Mei 1989	Cimahi				368
24180	Sanodin	9115812	IX/III-08/1639/V/1989	31 Mei 1989	Tasikmalaya			Fotokopi	589
24181	Sanodin	9115837	IX/III-08/1639/V/1989	31 Mei 1989	Tasikmalaya			Asli	590
24182	Sanom	9104388	IX/III-16/156/XI/1986	4 November 1986	Majalengka			Asli	383
24183	Sanpai	9111492	IX/III/14/0626//V/1989	31 Mei 1989	Kuningan			Asli	499
24184	Sanrodji		0068/B/19/II-UL/1967	21 Februari 1969				Fotokopi	21
24185	Sanro'i bin H. Sidik	9086921	IX/13/0196/III/1979	13 Maret 1979	Sukabumi			Asli	154
24186	Sanroi Suba	9107873	IX/III/14/0064/X/88	25 Oktober 1988	Kuningan			Asli	427
24187	Sanroip	9104234	IX/III/14/0413/II/87	23 Februari 1987	Kuningan			Asli	381
24188	Sanroji	9087043	IX/16/0556/IV/81	25 April 1981	Ciamis			Asli	157
24189	Sanroji	9103669	IX/III-08/319/X/1988	12 Oktober 1988	Tasikmalaya			Asli	372
24190	Sanromi	9103713	IX/III-09/161/V/1987	19 Mei 1987	Ciamis			Asli	373
24191	Sanromi	9107735	IX/III09/59/IX/1988	15 September 1988	Ciamis			Asli	425
24192	Sanromi	9108015	IX/III-09/149/IX/1988	15 September 1988	Serang			Asli	429
24193	Sanromi	9115873	IX/III-09/904/IX/1988	15 September 1988	Ciamis			Asli	591
24194	Sanropi	9115692	IX-III/02/332/V/1989	31 Mei 1989	Bogor			Asli	586
24195	Sanrusdi	9103801	IX/III-09/538/V/1987	19 Mei 1987	Ciamis			Asli	374
24196	Santa		1130/B/6/II/59	10 Februari 1959	Pandegelang			Fotokopi	11
24197	Santa		2571/B/6/V/59	20 Mei 1959	Pandegelang			Fotokopi	11
24198	Santa	54428	02736/B/20/III/59	04 Maret 1959	Bandung			Asli	38
24199	Santa	9086897	IX/12/0391/III/1981	16 Maret 1981	Subang			Asli	153
24200	Santa	9092445	IX/14/0307/IV/1981	06 April 1981	Sumedang			Asli	197
24201	Santa	9103297	IX/III-05/605/PKRI/VI/87	9 Juni 1987	Cimahi			Asli	367
24202	Santa	9103563	IX/III-08/143/IV/1987	6 April 1987	Tasikmalaya			Asli	370
24203	Santa	9103656	IX/III-08/268/X/1988	1 Oktober 1988	Tasikmalaya			Asli	372

NO. URUT	NAMA	NPV	NO. PENDAFTARAN	TANGGAL PENDAFTARAN	DAERAH PENDAFTARAN	SK GELAR KEHORMATAN	TANGGAL SK GELAR KEHORMATAN	KET.	NO. JILID
24204	Santa	9110340	IX/III-08/897/VI/1989	29 Mei 1989	Tasikmalaya			Asli	473
24205	Santa	9113319	IX-III-06/1328/V/1989	30 Mei 1989	Sumedang			Fotokopi	540
24206	Santa bin Ipun	9110438	IX/III/10/260/V/1989	24 Mei 1989	Karawang			Asli	475
24207	Santa bin Marsi	9086717	IX.06/320/XI/79	05 November 1979	Karawang			Asli	151
24208	Santa Sasmita	9086653	IX.06/099/III/1979	29 Maret 1979	Kerawang			Asli	150
24209	Santabri	9104053	IX/III-09/1608/V/1987	19 Mei 1987	Ciamis			Asli	378
24210	Santadja		3308/B/7/II/59	05 Februari 1959	Lebak			Fotokopi	12
24211	Santa'ih	73958	1067/B/9/I/1959	13 Januari 1959	Sukabumi			Asli	45
24212	Santaja		3095/B/6/VII/59	03 Juli 1959	Pandegelang			Fotokopi	15
24213	Santaja		220/B/6/XII/58	01 Desember 1958	Pandegelang			Fotokopi	16
24214	Santaja bin Djaja		2280/B/6/IV/59	17 April 1959	Pandegelang			Fotokopi	15
24215	Santali	253196	558/B/8/II/1959	07 Februari 1959	Bogor			Asli	72
24216	Santam / M. Hasan Basri bin Astari	9086718	IX.06/309/X/79	24 Oktober 1979	Karawang			Asli	151
24217	Santami	9107789	IX-III-06/219/X/88	05 Oktober 1988	Sumedang			Asli	426
24218	Santani		2843/B/6/VI/59	30 Juni 1959	Pandegelang			Fotokopi	15
24219	Santani		/B/7/III/1959	01 Maret 1959	Lebak			Fotokopi	22
24220	Santanu	9116138	IX/III-16/594/V/1989	15 Mei 1989	Majalengka			Asli	597
24221	Santara bin Adung	9086795	IX/08/0066/XII/1978	30 Desember 1978	Lebak			Asli	152
24222	Santari		1815/B/8/III/59	31 Maret 1959	Bogor			Fotokopi	17
24223	Santari		1189/B/6/II/1959	12 Februari 1959	Pandegelang			Fotokopi	25
24224	Santari bin Dasan		466/B/6/XII/58	24 Desember 1958	Pandegelang			Fotokopi	15
24225	Santari bin Jahabid	9115686	IX-III/02/313/V/1989	31 Mei 1989	Bogor			Asli	586
24226	Santawi		0089/B/13/II-UL/1967	05 Juni 1967				Fotokopi	21
24227	Santawi	9086532	IX/09/0165/3/1980	28 Maret 1980	Majalengka			Asli	148
24228	Santawi	9095009	IX/07/371/XI/1983	20 Nopember 1983	Kuningan			Asli	224
24229	Santawi	9096644	IX/III-16/470/IV/87	18 April 1987	Majalengka			Fotokopi	251
24230	Santawi	9107954	IX/III-16/470/IV/87	15 April 1987	Majalengka			Asli	428
24231	Santawi	9113347	IX/07/371/XI/1983	20 November 1983	Kuningan			Fotokopi	540
24232	Santawi bin Karta	255980	1760/B/8/III/1959	28 Maret 1959	Bogor			Asli	84
24233	Santawi bin Marsid	9086878	IX/II/000493/III/1979	30 Maret 1979	Serang			Asli	153
24234	Santawijaya	9103662	IX/III-08/289/X/1988	8 Oktober 1988	Tasikmalaya			Asli	372

NO. URUT	NAMA	NPV	NO. PENDAFTARAN	TANGGAL PENDAFTARAN	DAERAH PENDAFTARAN	SK GELAR KEHORMATAN	TANGGAL SK GELAR KEHORMATAN	KET.	NO. JILID
24235	Santewi bin Sukinah	9096469	IX/III/10/194/VI/1987	5 Juni 1987	Karawang			Asli	248
24236	Santibi							Fotokopi	12
24237	Santibi	256085	275/B/6/XII/1958	09 Desember 1958	Pandegelang			Asli	86
24238	Santibi bin Sukinta	9094947	IX/02/864/8/1983	1 Agustus 1983	Bandung			Asli	223
24239	Santik	9116148	IX/III-16/717/V/1989	8 Mei 1989	Majalengka			Asli	597
24240	Santika		1267/B/7/XII/58	26 Desember 1958	Lebak			Fotokopi	3
24241	Santika	9101172	IX/III/14/0352/V/1989	25 Mei 1989	Kuningan			Asli	338
24242	Santobi bin Te'i	256190	2920/B/8/IV/59	21 April 1959	Bogor			Asli	88
24243	Santosri	9096617	IX/16/076/V/1983	2 Mei 1983	Ciamis			Asli	250
24244	Santuri		426/B/7/XII/1958	01 Desember 1958	Lebak			Fotokopi	22
24245	Santuri bin Naum	9107522	IX/III-04/143/XII/1988	15 Desember 1988	Cianjur			Asli	421
24246	Sanu	9107697	IX/III-08/551/XII/1988	14 Desember 1988	Tasikmalaya			Asli	424
24247	Sanu	9110209	IX-III-06/677/V/1989	04 Mei 1989	Sumedang			Asli	471
24248	Sanubri bin Ayub	9086649	IX.06/275/III/1979	31 Maret 1979	Kerawang			Asli	150
24249	Sanudin	9103651	IX/III-08/233/IX/88	23 September 1988	Tasikmalaya			Asli	372
24250	Sanudin	9107933	IX/III/14/0305/VI/89	26 Juni 1989	Kuningan			Asli	428
24251	Sanudin	9110357	IX/III-08/992/V/1989	30 Mei 1989	Tasikmalaya			Asli	473
24252	Sanudin bin Antasa		1530/B/6/I/59	26 Januari 1959	Pandegelang			Fotokopi	25
24253	Sanudin bin Rosidi	9113315	IX-III/04/739/V/1989	30 Mei 1989	Cianjur			Asli	540
24254	Sanuhdi	9115870	IX/III-09/896/IX/1988	15 September 1988	Ciamis			Asli	591
24255	Sanuhri	9103957	IX/III-09/1187/V/1987	19 Mei 1987	Ciamis			Asli	376
24256	Sanuhri	9103962	IX/III-09/1202/V/1987	19 Mei 1987	Ciamis			Asli	376
24257	Sanuhri	9104215	IX/14/0254/I/1987	29 Januari 1987	Kuningan			Asli	380
24258	Sanuja bin Madnusi	9103512	IX-III/07/405/I/1987	13 Januari 1987	Garut			Asli	369
24259	Sanuki bin Durasid	58749	2957/B/7/II/59	03 Februari 1959	Lebak			Asli	40
24260	Sanukri		568/B/9/XII/58	17 Desember 1958	Sukabumi			Fotokopi	4
24261	Sanukri	9096465	IX/III-08/66/XII/1986	29 Desember 1986	Tasikmalaya			Asli	248
24262	Sanukri	9103972	IX/III-09/1283/V/1987	19 Mei 1987	Ciamis			Asli	377
24263	Sanukri	9110114	IX-III/03/0096/II/1989	15 Februari 1989	Sukabumi			Asli	470
24264	Sanun	9113303	IX-III/02/267/V/1989	31 Mei 1989	Bogor			Asli	539
24265	Sanur Mane	9111389	IX-III/02/198/V/1989	31 Mei 1989	Bogor			Asli	496

NO. URUT	NAMA	NPV	NO. PENDAFTARAN	TANGGAL PENDAFTARAN	DAERAH PENDAFTARAN	SK GELAR KEHORMATAN	TANGGAL SK GELAR KEHORMATAN	KET.	NO. JILID
24266	Sanura	9104180	IX/III-13/265/6/1987	13 Juni 1987	Cirebon			Asli	380
24267	Sanuri	9086861	IX-10/0673/IX/XII/1980	20 Desember 1980	Pandegelang			Asli	153
24268	Sanus bin Bisri	9107990	IX/III-17/08/XI/1988	15 November 1988	Purwakarta			Asli	429
24269	Sanusi		1526/B/9/II/1959	11 Februari 1959	Sukabumi			Fotokopi	4
24270	Sanusi		733/B/7/XII/1958	09 Desember 1958	Lebak			Fotokopi	20
24271	Sanusi	253364	325/B/9/XII/1958	04 Desember 1958	Sukabumi			Asli	75
24272	Sanusi	256059	1089/B/9/I/1959	14 Januari 1959	Sukabumi			Asli	85
24273	Sanusi	9086954	IX/12/0141/3/1979	23 Maret 1979	Subang			Asli	154
24274	Sanusi	9088661	IX/18/0298/3/1979	30 Maret 1979	Cirebon			Asli	182
24275	Sanusi	9096453	IX-III/07/715/3/1987	2 Maret 1987	Garut			Asli	248
24276	Sanusi	9098910	IX/III-09/528/V/1987	19 Mei 1987	Ciamis			Asli	312
24277	Sanusi	9103186	IX-III/01/09/V/1989	7 Mei 1989	Bogor			Asli	366
24278	Sanusi	9103374	IX-III-06/340/I/1987	20 Januari 1987	Sumedang				368
24279	Sanusi	9103726	IX/III-09/235/V/1987	19 Mei 1987	Ciamis			Asli	373
24280	Sanusi	9103799	IX/III-09/528/V/1987	19 Mei 1987	Ciamis			Fotokopi	374
24281	Sanusi	9103827	IX/III-09/624/V/1987	19 Mei 1987	Ciamis			Asli	374
24282	Sanusi	9103896	IX/III-09/885/V/1987	19 Mei 1987	Ciamis			Asli	375
24283	Sanusi	9103917	IX/III-09/985/V/1987	19 Mei 1987	Ciamis			Asli	376
24284	Sanusi	9104020	IX/III-09/1509/V/1987	19 Mei 1987	Ciamis			Asli	377
24285	Sanusi	9104401	IX/III-16/285/XII/1986	9 Desember 1986	Majalengka			Asli	383
24286	Sanusi	9104411	IX/III-16/338/I/1987	10 Januari 1987	Majalengka			Asli	383
24287	Sanusi	9107681	IX/III-08/447/XI/1988	7 November 1988	Tasikmalaya			Asli	424
24288	Sanusi	9107790	IX-III-06/222/X/1988	05 Oktober 1988	Sumedang			Asli	426
24289	Sanusi	9110119	IX-III/03/0209/V/1989	18 Mei 1989	Sukabumi			Asli	470
24290	Sanusi	9110454	IX/III-13/132/IV/1989	08 April 1989	Cirebon			Asli	475
24291	Sanusi	9111436	IX/III-08/1082/V/1989	30 Mei 1989	Tasikmalaya			Asli	497
24292	Sanusi	9113410	IX-III/08/1297/V/1989	31 Mei 1989	Tasikmalaya			Asli	541
24293	Sanusi	9113490	IX-III/21/322/V/1989	31 Mei 1989	Kodya Bandung			Asli	542
24294	Sanusi	9116140	IX/III-16/611/V/1989	17 Mei 1989	Majalengka			Asli	597
24295	Sanusi		2158/B/6/II/1959	15 Februari 1959	Pandegelang			Fotokopi	25
24296	Sanusi bin A.S. Gandimihardja	9087120	IX/17/0714/VII/79	20 Juli 1979	Cianjur			Asli	158

NO. URUT	NAMA	NPV	NO. PENDAFTARAN	TANGGAL PENDAFTARAN	DAERAH PENDAFTARAN	SK GELAR KEHORMATAN	TANGGAL SK GELAR KEHORMATAN	KET.	NO. JILID
24297	Sanusi bin Astar		3920/B/7/VI/59	12 Juni 1959	Lebak			Fotokopi	21
24298	Sanusi bin Daham	9088596	IX/13/0646/XII/79	05 Desember 1979	Sukabumi			Asli	180
24299	Sanusi bin Darta	9104535	IX/III/19/0101/V/1987	16 Mei 1987	Serang				384
24300	Sanusi bin Enggih	9110095	IX-III/02/67/I/1989	20 Januari 1989	Bogor			Asli	469
24301	Sanusi bin H. Enong		2722/B/Kuv/10/08/59	26 Agustus 1959	Cianjur			Fotokopi	9
24302	Sanusi bin H. Mustapa		/B/7/XII/58	10 Desember 1958	Lebak			Fotokopi	12
24303	Sanusi bin H. Sukri	9106301	IX-III/07/039/VII/1988	27 Juli 1988	Garut			Asli	408
24304	Sanusi bin Iding	9087080	IX/17/538/V/79	28 Mei 1979	Cianjur			Asli	157
24305	Sanusi bin Iru	9087117	IX/17/0380/V/1979	15 Mei 1979	Cianjur			Asli	158
24306	Sanusi bin Jiun	9104540	IX/III/19/154/VI/87	30 Juni 1987	Serang				384
24307	Sanusi bin Mahmud	9098862	IX-III/03/0128/X/1986	4 Oktober 1986	Sukabumi			Asli	311
24308	Sanusi bin Mansur		P. 471/B/4/III/59	24 Maret 1959				Fotokopi	21
24309	Sanusi bin Rd. Holdi	253480	58/B/8/XI/1958	17 Nopember 1958	Bogor			Asli	77
24310	Sanusi bin Saibi	253515	693/B/8/II/1959	13 Februari 1959	Bogor			Asli	77
24311	Sanusi bin Saiman	48409	01416/B/2/I/59	12 Januari 1959	Bekasi			Asli	36
24312	Sanusi bin Sakmin		3929/B/7/VI/1959	13 Juni 1959	Lebak			Fotokopi	21
24313	Sanusi bin Selan	9086656	IX.06/631/XII/1980.	16 Desember 1980	Kerawang			Asli	150
24314	Sanusi bin suhari	9087071	IX/17/0014/XI/78	09 November 1978	Cianjur			Asli	157
24315	Sanusi bin Sulaeman	9085217	IX.06/028/II/1979	17 Februari 1979	Kerawang			Asli	129
24316	Sanusi Natadikara, R.	9086214	IX/01/1205/IV/1981	21 April 1981	Kodya Bandung			Asli	143
24317	Sanusi Sablig	9104406	IX/III-16/329/I/1987	2 Januari 1987	Majalengka			Asli	383
24318	Sanusi Setianegara	9086685	IX.06/703/XII/1980	18 Desember 1980	Kerawang			Asli	150
24319	Sanusi, R.	9086427	IX/17/0050/XII/1978	05 Desember 1978	Cianjur			Asli	146
24320	Sanusri	9098914	IX/III-09/880/V/1987	19 Mei 1987	Ciamis			Asli	312
24321	Sanusri	9103725	IX/III-09/230/V/1987	19 Mei 1987	Ciamis			Asli	373
24322	Sanusri	9103893	IX/III-09/880/V/1987	19 Mei 1987	Ciamis			Fotokopi	375
24323	Sanusri	9103961	IX/III-09/1199/V/1987	19 Mei 1987	Ciamis			Asli	376
24324	Sanusri	9107868	IX/III/14/0039/IX/1988	14 September 1988	Kuningan			Asli	427
24325	Sanwadi	9107808	IX/III-09/368/IX/1988	15 September 1988	Ciamis			Asli	426
24326	Sanwani		2726/B/6/V/59	26 Mei 1959	Pandegelang			Fotokopi	16
24327	Sanwani		299/B/7/XI/1958	26 Nopember 1958	Lebak			Fotokopi	20

NO. URUT	NAMA	NPV	NO. PENDAFTARAN	TANGGAL PENDAFTARAN	DAERAH PENDAFTARAN	SK GELAR KEHORMATAN	TANGGAL SK GELAR KEHORMATAN	KET.	NO. JILID
24328	Sanwani bin Dulmuti	9086824	IX/08/0024/XII/78	05 Desember 1978	Lebak			Asli	152
24329	Sanwardi	9110375	IX/III-09/402/IX/1988	15 September 1988	Ciamis			Asli	474
24330	Sanwari bin Sukri	84413	253/B/9/XII/58	01 Desember 1958	Sukabumi			Asli	48
24331	Sanwarja	9113395	IX-III/14/1304/V/1989	31 Mei 1989	Kuningan			Asli	541
24332	Sanwasi	9087162	IX/18/0871/12/80	03 Desember 1980	Cirebon			Asli	159
24333	Sanwikarta	9110406	IX/III-09/535/IX/1988	15 September 1988	Ciamis			Asli	474
24334	Sanwiria	9103784	IX/III-09/462/V/1987	19 Mei 1987	Ciamis			Asli	374
24335	Sanyar	9086700	IX.06/140/III/1979	30 Maret 1979	Kerawang			Asli	150
24336	Sanyip	9085807	IX/09/0032/3/1979	30 Maret 1979	Lebak			Asli	139
24337	Saodah	9092636	IX/07/59/VI/1983	27 Juni 1983	Kuningan			Asli	201
24338	Saodah	9109149	IX-III/10/219/VI/1989	16 Juni 1989	Karawang			Asli	449
24339	Saodah	9110499	IX/III/14/0397/V/1989	29 Mei 1989	Kuningan			Asli	476
24340	Saodah bin Santem	9101149	IX/III/10/124/II/1987	20 Februari 1987	Karawang			Asli	338
24341	Saodah, Ny.	9107603	IX-III-06/280/XI/1988	2 November 1988	Sumedang			Asli	423
24342	Saodih	9110193	IX-III-06/603/IV/1989	08 April 1989	Sumedang			Asli	471
24343	Saon	9095037	IX/14/713/XII/1983	30 Desember 1983	Sumedang			Asli	225
24344	Saonah	9112199	IX/III/14/0558/IV/1987	27 April 1987	Kuningan			Asli	520
24345	Saonah, Ny.	9085725	IX/04/421/XII/1980	27 Desember 1980	Garut			Asli	137
24346	Saonah, Ny.	9104072	IX/III/10/149/III/1987	11 Maret 1987	Karawang			Asli	378
24347	Saonah, Ny.	9104175	IX/III-13/243/5/1987	20 Mei 1987	Cirebon			Asli	380
24348	Saoti Ambu Karmi, Ny.	9092404	IX.06/492/VIII/1980	18 Agustus 1980	Karawang			Asli	197
24349	Sapaah	9096651	IX/III-16/535/V/87	26 Mei 1987	Majalengka			Asli	251
24350	Sapaat	166649	01044/B/5/IV/59	14 April 1959	Serang			Asli	57
24351	Sapaat bin Samil		0105/B/5/XII/58	18 Nopember 1958	Serang			Fotokopi	21
24352	Sapa'i		206/B/7/XI/58	04 Nopember 1958	Lebak			Fotokopi	3
24353	Sapan	9111421	IX-III-06/994/V/1989	25 Mei 1989	Sumedang			Asli	497
24354	Sap'an	9103564	IX/III-08/153/IV/1987	22 Maret 1987	Tasikmalaya			Asli	370
24355	Sap'an	9107557	IX-III-06/007/VI/1988	15 Juni 1988	Sumedang			Asli	422
24356	Sap'an	9115831	IX/III-08/1611/V/1989	31 Mei 1989	Tasikmalaya			Asli	590
24357	Sap'an	9115876	IX/III-09/929/V/1987	19 Mei 1987	Ciamis			Asli	591
24358	Sapan Suardi	9113402	IX-III/14/1290/V/1989	31 Mei 1989	Kuningan			Asli	541

NO. URUT	NAMA	NPV	NO. PENDAFTARAN	TANGGAL PENDAFTARAN	DAERAH PENDAFTARAN	SK GELAR KEHORMATAN	TANGGAL SK GELAR KEHORMATAN	KET.	NO. JILID
24359	Sapanggih	117-9092781	IX/03/188/IX/1983	13 September 1983	Bogor			Asli	204
24360	Sapar	9092418	IX/12/0264/VIII/1980	14 Agustsu 1980	Subang			Asli	197
24361	Sapari	9088591	IX/13/0020/XII/1978	09 Desember 1978	Tasikmalaya			Asli	180
24362	Sapari	9092459	IX/18/0084/III/1979	01 Maret 1979	Cirebon			Asli	198
24363	Sapari	9110333	IX/III-08/843/V/1989	31 Mei 1989	Tasikmalaya			Asli	473
24364	Sapari bin Dulkawi		2295/B/7/I/59	13 Januari 1959	Lebak			Fotokopi	3
24365	Sapawi	9104363	IX/III-16/20/IX/1986	1 September 1986	Majalengka			Asli	383
24366	Sapda	9103654	IX/III-08/261/X/1988	1 Oktober 1988	Tasikmalaya			Asli	372
24367	Sapdal	9103948	IX/III-09/1144/V/1987	19 Mei 1987	Ciamis			Asli	376
24368	Sapdi	9110363	IX/III-08/1032/V/1989	31 Mei 1989	Tasikmalaya			Asli	474
24369	Sapdia	248234	P.2632/B/4/V/1959	19 Mei 1959	Purwakarta			Asli	68
24370	Sapdian	9103985	IX/III-09/1351/V/1987	19 Mei 1987	Ciamis			Asli	377
24371	Sapdji	9103648	IX/III-08/223/IX/1988	23 September 1988	Tasikmalaya			Asli	372
24372	Sapei		1713/B/9/II/1959	23 Februari 1959	Sukabumi			Fotokopi	4
24373	Sapei		2928/B/7/II/59	02 Februari 1959	Lebak			Fotokopi	10
24374	Sapei	224030	4459/B/16/III/59	18 Maret 1959	Sumedang			Asli	61
24375	Sapei	239556	189/B/7/XI/58	22 Nopember 1958	Lebak			Asli	66
24376	Sapei	9086856	IX-10/0687/IX/XII/1980	25 Desember 1980	Pandegelang			Asli	153
24377	Sapei	9088616	IX/14/0003/I/79	02 Januari 1979	Sumedang			Asli	181
24378	Sapei	9110530	IX/III-17/107/V/1989	15 Mei 1989	Purwakarta			Asli	477
24379	Sapei	9112228	IX/III-16/438/II/1989	23 Februari 1989	Majalengka			Asli	520
24380	Sapei	9113326	IX-III/06/1040/V/1989	25 Mei 1989	Sumedang			Asli	540
24381	Sape'i	9086624	IX/14/0269/IV/1981	06 April 1981	Sumedang			Asli	149
24382	Sape'i	9087040	IX/16/0080/VII/78	11 Juli 1978	Ciamis			Asli	157
24383	Sape'i	9098865	IX-III/03/0148/10/1986	4 Oktober 1986	Sukabumi			Asli	311
24384	Sape'i	9098879	IX-III/03/0532/VI/1987	20 Juni 1987	Sukabumi			Asli	311
24385	Sape'i	9098880	IX-III/03/0534/VI/1987	25 Juni 1987	Sukabumi			Asli	311
24386	Sape'i	9098923	IX/14/039/IV/1983	30 April 1983	Sumedang			Asli	312
24387	Sape'i	9103823	IX/III-09/613/V/1987	19 Mei 1987	Ciamis			Asli	374
24388	Sape'i	9107607	IX-III-06/306/XI/1988	2 November 1988	Sumedang			Asli	423
24389	Sape'i	9110216	IX-III-06/699/V/1989	04 Mei 1989	Sumedang			Asli	471

NO. URUT	NAMA	NPV	NO. PENDAFTARAN	TANGGAL PENDAFTARAN	DAERAH PENDAFTARAN	SK GELAR KEHORMATAN	TANGGAL SK GELAR KEHORMATAN	KET.	NO. JILID
24390	Sape'i	9110324	IX/III-08/762/IV/1989	10 April 1989	Tasikmalaya			Asli	473
24391	Sape'i	9111411	IX-III-06/699/V/1989	04 Mei 1989	Sumedang			Asli	496
24392	Sape'i	9115869	IX-III/03/0241/XI/1986	12 November 1986	Sukabumi			Fotokopi	591
24393	Sape'i	9116185	IX-III/21/625/V/1989	31 Mei 1989	Kodya Bandung			Asli	598
24394	Sape'i bin Ahmad	9086942	IX/13/0427/III/1979	29 Maret 1979	Sukabumi			Asli	154
24395	Sape'i bin Emad	9115703	IX-III/02/430/V/1989	31 Mei 1989	Bogor			Asli	587
24396	Sapei bin H. Dulwahids	253271	398/B/7/XII/1958	01 Desember 1958	Lebak			Asli	73
24397	Sape'i bin H. Sidik	9086925	IX/13/0128/III/1979	03 Maret 1979	Sukabumi			Asli	154
24398	Sapei bin Haji Abdulsalam	9087124	IX/17/0848/VII/79	27 Juli 1979	Cianjur			Asli	158
24399	Sape'i bin Hasan	9087077	IX/17/0150/III/79	05 Maret 1979	Cianjur			Asli	157
24400	Sape'i bin Hasan	9092452	IX/17/0150/III/1979	05 Maret 1979	Cianjur			Asli	198
24401	Sapei bin Kajadin		954/B/7/XII/1958	17 Desember 1958	Lebak			Fotokopi	20
24402	Sape'i bin Kibi	9103316	IX-III/03/0241/XI/1986	18 November 1986	Cimahi			Asli	367
24403	Sape'i bin Nursan	9086592	IX/03/232/X/1980	06 Oktober 1980	Bogor			Asli	149
24404	Sape'i bin Sahwi	9084222	IX/17/0308/IV/1979	08 April 1979	Cianjur			Asli	114
24405	Sapei bin Sardja	256189	2982/B/8/IV/59	27 April 1959	Bogor			Asli	88
24406	Sapei bin Sarip	9086595	IX/03/183/XII/1979	15 Desember 1979	Bogor			Asli	149
24407	Sapei/Pepe bin Rd. Moh. Husen		2237/B/Kuv/10/08/59	05 Agustus 1959	Cianjur			Fotokopi	9
24408	Sapen	9104420	IX/III-16/411/XII/1986	9 Desember 1986	Majalengka			Asli	383
24409	Sapendi	9110402	IX/III-09/517/IX/1988	15 September 1988	Ciamis			Asli	474
24410	Saphadi bin Samhudi	9086622	IX/04/027/X/1977	04 Oktober 1977	Garut			Asli	149
24411	Sapian bin Kalo		430/B/7/XII/58	01 Desember 1958	Lebak			Fotokopi	10
24412	Sapid	9103576	IX/III-08/262/VI/87	18 Juni 1987	Tasikmalaya			Asli	370
24413	Sapid	9103813	IX/III-09/584/V/1987	19 Mei 1987	Ciamis			Asli	374
24414	Sapidin	9103626	IX/III-08/529/VI/87	30 Juni 1987	Tasikmalaya			Asli	371
24415	Sapi'i	9110358	IX/III-08/1001/V/1989	30 Mei 1989	Tasikmalaya			Asli	473
24416	Sapi'I, Rd.	9104552	IX-III/21/079/II/87	16 Februari 1987	Kodya Bandung				384
24417	Sapiin		1143/B/6/II/59	10 Februari 1959	Pandegelang			Fotokopi	16
24418	Sapiin	9086857	IX-10/0642/IX/XII/1980	15 Desember 1980	Pandegelang			Asli	153
24419	Sapiin/ Sarkan		1198/B/6/II/59	12 Februari 1959	Pandegelang			Fotokopi	10
24420	Sapijan	9087045	IX/16/0518/III/81	25 Maret 1981	Ciamis			Asli	157

NO. URUT	NAMA	NPV	NO. PENDAFTARAN	TANGGAL PENDAFTARAN	DAERAH PENDAFTARAN	SK GELAR KEHORMATAN	TANGGAL SK GELAR KEHORMATAN	KET.	NO. JILID
24421	Sapik		2402/B/6/II/59	26 Februari 1959	Pandegelang			Fotokopi	16
24422	Sapin	9093778	IX/16/274/VI/1983	02 Juni 1983	Ciamis			Asli	208
24423	Sapin	9096485	IX/III-12/88/6/1987	26 Juni 1987	Cirebon			Fotokopi	248
24424	Sapin	9103649	IX/III-08/228/IX/88	23 September 1988	Tasikmalaya			Asli	372
24425	Sapin	9103770	IX/III-09/426/V/1987	19 Mei 1987	Ciamis			Asli	373
24426	Sapin	9104131	IX/III-12/88/6/1987	26 Juni 1987	Cirebon			Asli	379
24427	Sap'in	9098895	IX/III-08/97/VIII/1988	24 Agustus 1988	Tasikmalaya			Asli	312
24428	Sap'in	9103675	IX/III-08/606/I/1989	26 Januari 1989	Tasikmalaya			Fotokopi	372
24429	Sapin bin Arbasa	58703	1211/B/7/XII/58	24 Desember 1958	Lebak			Asli	39
24430	Sap'in bin Madlamri	9103490	IX-III/07/213/12/1986	3 Desember 1986	Garut			Asli	369
24431	Sapinah		2662/B/6/III/59	15 Februari 1959	Pandegelang			Fotokopi	16
24432	Sapiun		/B/7/XII/1958	29 Desember 1958	Lebak			Fotokopi	20
24433	Sapja	9107664	IX/III-08/302/X/1988	10 Oktober 1988	Tasikmalaya			Asli	424
24434	Sapja	9110372	IX/III-08/1078/V/89	31 Mei 1989	Tasikmalaya			Asli	474
24435	Sapjah	9112122	IX/III-08/1144/V/1989	31 Mei 1989	Tasikmalaya			Fotokopi	517
24436	Sapjah	9112151	IX/III-08/1144/V/1989	31 Mei 1989	Tasikmalaya			Asli	518
24437	Sapjan	9115994	IX/III/14/0998/V/1989	31 Mei 1989	Kuningan			Asli	593
24438	Sapjani	9115984	IX/III/14/0960/V/1989	31 Mei 1989	Kuningan			Asli	593
24439	Sapji	9103566	IX/III-08/175/IV/87	16 April 1987	Tasikmalaya			Asli	370
24440	Sapji	9115798	IX/III-08/1472/V/1989	31 Mei 1989	Tasikmalaya			Asli	589
24441	Sapji	9115802	IX/III-08/1484/V/1989	31 Mei 1989	Tasikmalaya			Asli	589
24442	Sapman		2314/B/Kuv/10/08/59	07 Agustus 1959	Cianjur			Fotokopi	11
24443	Sapna bin Iming		1155/B/8/III/59	10 Maret 1959	Bogor			Fotokopi	17
24444	Sapnah	253344	3687/B/3/V/1959	30 Mei 1959	Karawang			Asli	75
24445	Sapnah	9116099	IX/III-16/352/V/1989	18 Mei 1989	Majalengka			Asli	596
24446	Sapnah binti Karta	9104087	IX/III/10/244/VI/1987	15 Juni 1987	Karawang			Asli	378
24447	Sapnah, Ny.	9110219	IX-III-06/720/V/1989	20 Mei 1989	Sumedang			Asli	471
24448	Sapnan	9103276	IX/III-05/476/PKRI/IV/87	30 April 1987	Cimahi			Asli	367
24449	Sapnan	9103657	IX/III-08/270/X/1988	1 Oktober 1988	Tasikmalaya			Asli	372
24450	Sapnan	253531	1789/B/3/IV/1959	14 April 1959	Karawang			Asli	77
24451	Sapni binti Nahian, Ny.	9085762	IX.06/814/V/1981	16 Mei 1981	Kerawang			Asli	138

NO. URUT	NAMA	NPV	NO. PENDAFTARAN	TANGGAL PENDAFTARAN	DAERAH PENDAFTARAN	SK GELAR KEHORMATAN	TANGGAL SK GELAR KEHORMATAN	KET.	NO. JILID
24452	Saprah, Ny	9115915	IX/III-13/373/V/1989	30 Mei 1989	Cirebon			Asli	592
24453	Saprani bin Samudi		538/B/7/XII/58	02 Desember 1958	Lebak			Fotokopi	3
24454	Saprawi bin Usin		3911/B/7/VI/1959	12 Juni 1959	Lebak			Fotokopi	22
24455	Sapri			10 Januari 1959	Lebak			Fotokopi	3
24456	Sapri	166598	1181/B/7/XII/58	24 Desember 1958	Lebak			Asli	56
24457	Sapri	9086859	IX-10/0612/IX/XI/1980	27 November 1980	Pandegelang			Asli	153
24458	Sapri	9093753	IX/09/061/6/1983	28 Juni 1983	Majalengka			Asli	208
24459	Sapri	9098870	IX/III-03/0249/XI/1986	22 Nopember 1986	Sukabumi			Asli	311
24460	Sapri	9104182	IX/III-13/286/6/1987	15 Juni 1987	Cirebon			Asli	380
24461	Sapri	9107503	IX-III/02/53/XII/1988	31 Desember 1988	Bogor			Asli	421
24462	Sapri	9107651	IX/III-08/116/VIII/1988	29 Agustus 1988	Tasikmalaya			Asli	423
24463	Sapri	9110368	IX/III-08/1058/V/1989	31 Mei 1989	Tasikmalaya			Asli	474
24464	Sapri	9113361	IX-III/07/597/IV/1989	07 April 1989	Garut			Asli	540
24465	Sapri	9113430	IX-III/09/850/IX/1988	15 September 1988	Ciamis			Asli	541
24466	Sapri		1342/B/9/I/59	30 Januari 1959	Sukabumi			Fotokopi	4
24467	Sapri		2232/B/7/I/1959	13 Januari 1959	Lebak			Fotokopi	22
24468	Sapri	9116163	IX/III-17/114/VI/1987	15 Desember 1987	Purwakarta			Asli	597
24469	Sapri bin Kaipin		882/B/7/XII/1958	15 Desember 1958	Lebak			Fotokopi	20
24470	Sapri bin Lamin	9086879	IX/II/000483/III/1979	30 Maret 1979	Serang			Asli	153
24471	Sapri bin Madhani		1860/B/7/I/59	06 Januari 1959	Lebak			Fotokopi	12
24472	Sapri bin Moh. Ali	9104510	IX/III-18/160/II/87	17 Februari 1987	Pandeglang				384
24473	Sapri bin Murtasik	9103269	IX/III-05/405/PKRI/IV/87	23 April 1987	Cimahi			Asli	367
24474	Sapri bin Senen		966/B/6/II/59	02 Februari 1959	Pandegelang			Fotokopi	16
24475	Sapri bin Sura	9094977	IX/03/473/XI/83	23 Nopember 1983	Bogor			Asli	224
24476	Sapri bin Suradi	9096654	IX/III-17/02/XI/1986	10 Nopember 1986	Purwakarta			Asli	251
24477	Sapri/Kamim		115/B/6/II/59	10 Februari 1959	Pandegelang			Fotokopi	16
24478	Saprin	9110103	IX-III/02/151/V/1989	31 Mei 1989	Bogor			Asli	470
24479	Sapro	115818	1640/B/Kuv/10/06/59	07 Juni 1959	Cianjur			Asli	53
24480	Saprudin	9107676	IX/III-08/405/X/1988	28 Oktober 1988	Tasikmalaya			Asli	424
24481	Sapsih	9104115	IX-III-II/161/VI/1987	15 Juni 1987	Subang			Asli	379
24482	Sapta	9096533	IX/14/0145/XI/1986	15 Desember 1986	Kuningan			Asli	249

NO. URUT	NAMA	NPV	NO. PENDAFTARAN	TANGGAL PENDAFTARAN	DAERAH PENDAFTARAN	SK GELAR KEHORMATAN	TANGGAL SK GELAR KEHORMATAN	KET.	NO. JILID
24483	Sapta	9110265	IX-III-06/922/V/1989	25 Mei 1989	Sumedang			Asli	472
24484	Sapta	9110470	IX/III-13/216/V/1989	30 Mei 1989	Cirebon			Asli	475
24485	Sapta	9113405	IX-III/13/332/V/1989	30 Mei 1989	Cirebon			Asli	541
24486	Sapta bin Latej		2354/B/8/IV/59	15 April 1959	Bogor			Fotokopi	17
24487	Sapta bin Sahadi	9110116	IX-III/03/0130/III/1989	04 Maret 1989	Sukabumi			Asli	470
24488	Sapta Suwinta	9104174	IX/III-13/239/5/1987	20 Mei 1987	Cirebon			Asli	380
24489	Sapta'i bin Iki	9086933	IX/13/0315/III/1979	27 Maret 1979	Sukabumi			Asli	154
24490	Saptaip bin Narian	9086698	IX.06/127/III/1979	30 Maret 1979	Kerawang			Asli	150
24491	Saptal	9111433	IX/III-08/377/X/1988	22 Oktober 1988	Tasikmalaya			Fotokopi	497
24492	Saptani	9107857	IX/III-13/137/IV/1989	12 April 1989	Cirebon			Asli	427
24493	Saptari	260340	2375/B/3/IV/59	16 April 1959	Karawang			Asli	89
24494	Saptari	9104346	IX/III-15/190/VI/87	30 Juni 1987	Indramayu			Asli	382
24495	Saptari	9116003	IX/III/14/1028/V/1989	31 Mei 1989	Kuningan			Asli	594
24496	Saptari	9116149	IX/III/16/729/III/1989	11 Maret 1989	Majalengka			Asli	597
24497	Saptari Rachmat	9104560	IX-III/21/127/V/87	6 Mei 1987	Kodya Bandung			Asli	385
24498	Saptawi		5361/B/16/V/1959	11 Mei 1959	Sumedang			Fotokopi	21
24499	Sapti, Ny.	9107609	IX-III-06/321/XI/1988	2 November 1988	Sumedang			Asli	423
24500	Saptinah, Nyi	9116142	IX/III-16/635/V/1989	18 Mei 1989	Majalengka			Asli	597
24501	Saptu'i	9096323	IX-III/03/0150/X/1986	11 Oktober 1986	Sukabumi			Asli	246
24502	Sapturi bin Sarhidi	9086929	IX/13/0573/X/79	24 Maret 1979	Sukabumi			Asli	154
24503	Sapuah, Ny	9115913	IX/III-13/371/V/1989	30 Mei 1989	Cirebon			Asli	592
24504	Sapuri		1492/B/6/III/59	20 Maret 1959	Pandegelang			Fotokopi	11
24505	Sapuri		2092/B/Kuv/10/07/59	16 Juli 1959	Cianjur			Fotokopi	11
24506	Sapuri bin Suki		3099/B/8/V/59	02 Mei 1959	Bogor			Fotokopi	17
24507	Saputra, Rd	9092378	IX/12/0230/VIII/1980	10 Agustus 1980	Subang			Asli	196
24508	Sapyih, Ny	9115715	IX-III-06/1050/V/1989	25 Mei 1989	Sumedang			Asli	587
24509	Sar'ad bin Warja	9104349	IX/III-15/216/VI/87	30 Juni 1987	Indramayu			Asli	382
24510	Saraja		2678/B/6/VI/59	20 Juni 1959	Pandegelang			Fotokopi	15
24511	Sar'an	9098896	IX/III-08/105/VIII/88	24 Agustus 1988	Tasikmalaya			Asli	312
24512	Sar'an	9103814	IX/III-09/594/V/1987	19 Mei 1987	Ciamis			Asli	374
24513	Sar'an	9107692	IX/III-08/505/XI/1988	25 November 1988	Tasikmalaya			Asli	424

NO. URUT	NAMA	NPV	NO. PENDAFTARAN	TANGGAL PENDAFTARAN	DAERAH PENDAFTARAN	SK GELAR KEHORMATAN	TANGGAL SK GELAR KEHORMATAN	KET.	NO. JILID
24514	Sar'at	73938	4469/B/15/II/59	20 Februari 1959	Bandung			Asli	45
24515	Sarba	9107959	IX/III-16/26/VII/88	16 Juli 1988	Majalengka			Asli	428
24516	Sarba Eriyadi	9116078	IX/III/14/1380/V/1989	31 Mei 1989	Kuningan			Asli	595
24517	Sarbah		2794/B/6/VI/59	28 Juni 1959	Pandegelang			Fotokopi	10
24518	Sarban		2298/B/6/IV/59	20 April 1959	Pandegelang			Fotokopi	16
24519	Sarban	166652	01092/B/5/IV/59	14 April 1959	Serang			Asli	57
24520	Sarban	9086826	IX/08/0240/XII/80	19 Desember 1980	Lebak			Asli	152
24521	Sarbana		2708/B/Kuv/10/08/59	25 Agustus 1959	Cianjur			Fotokopi	9
24522	Sarbani	9092439	IX/14/0374/IV/1981	06 April 1981	Sumedang			Asli	197
24523	Sarbawi	9113299	IX-III/02/246/V/1989	31 Mei 1989	Bogor			Asli	539
24524	Sarbawi/H. Ma'mur Basori	9087068	IX/17/0090/II/79	05 Februari 1979	Cianjur			Asli	157
24525	Sarbeni	9115808	IX/III-08/1510/V/1989	31 Mei 1989	Tasikmalaya			Asli	589
24526	Sarbeni bin Basari	9103481	IX-III/07/020/11/1986	19 November 1986	Garut			Asli	369
24527	Sarbi	9115736	IX-III-06/1272/V/1989	30 Mei1989	Sumedang			Asli	588
24528	Sarbin	9096396	IX/III-05/99/PKRI/12/86	31 Desember 1986	Cimahi			Asli	247
24529	Sarbin	9103570	IX/III-08/217/V/87	5 Mei 1987	Tasikmalaya			Asli	370
24530	Sarbin	9112158	IX/III-08/1188/V/1989	31 Mei 1989	Tasikmalaya			Fotokopi	518
24531	Sarbini		3860/B/9/IV/1959	15 April 1959	Sukabumi			Fotokopi	4
24532	Sarbini		2533/B/6/V/1959	20 Mei 1959	Pandegelang			Fotokopi	25
24533	Sarbini	9096336	IX/III-04/241/VI/1987	25 Juni 1987	Cianjur			Fotokopi	246
24534	Sarbini	9096466	IX/III-08/92/II/1987	10 Februari 1987	Tasikmalaya			Asli	248
24535	Sarbini	9103183	IX-III/03/0111/IX/1986	30 Sepember 1986	Sukabumi			Asli	366
24536	Sarbini	9103315	IX/III-05/788/PKRI/VI/87	26 Juni 1987	Cimahi			Asli	367
24537	Sarbini	9103707	IX/III-09/133/V/1987	19 Mei 1987	Ciamis			Asli	372
24538	Sarbini	9103856	IX/III-09/755/V/1987	19 Mei 1987	Ciamis			Asli	375
24539	Sarbini	9104370	IX/III-16/43/V/1986	4 Oktober 1986	Majalengka			Asli	383
24540	Sarbini	9107678	IX/III-08/407/X/1988	28 Oktober 1988	Tasikmalaya			Asli	424
24541	Sarbini	9107791	IX-III-06/230/X/1988	05 Oktober 1988	Sumedang			Asli	426
24542	Sarbini	9115714	IX-III-06/230/X/1988	5 Oktober 1988	Sumedang			Fotokopi	587
24543	Sarbini A. bin Sarhawi	9086499	IX/04/688/V/1981	07 Mei 1981	Garut			Asli	147
24544	Sarbini Al. Odjo bin H. Hamdi	9103335	IX/III-05/1068/PKRI/VI/87	30 Juni 1987	Cimahi				368

NO. URUT	NAMA	NPV	NO. PENDAFTARAN	TANGGAL PENDAFTARAN	DAERAH PENDAFTARAN	SK GELAR KEHORMATAN	TANGGAL SK GELAR KEHORMATAN	KET.	NO. JILID
24545	Sarbini bin Admali	9086502	IX/04/685/V/1981	07 Mei 1981	Garut			Asli	147
24546	Sarbini bin Adulatip	9096436	IX-III/07/565/I/1987	29 Januari 1987	Garut			Asli	248
24547	Sarbini bin Mad Hebsi		1702/B/Kuv/10/06/59	12 Juni 1959	Cianjur			Fotokopi	9
24548	Sarbini bin Pandi	9098863	IX-III/03/0133/X/1986	4 Oktober 1986	Sukabumi			Asli	311
24549	Sarbini bin Pandjul	253194	0680/B/2/II/1959	18 Februari 1959	Bekasi			Asli	72
24550	Sarbini bin Sukajaya	9086798	IX/08/0054/XII/78	15 Desember 1978	Lebak			Asli	152
24551	Sarbun	9107523	IX/III-04/146/XII/1988	15 Desember 1988	Cianjur			Asli	421
24552	Sarda	9115928	IX/III/14/0342/V/1989	25 Mei 1989	Kuningan			Asli	592
24553	Sarda bin Karis	9104516	IX/III-18/196/IV/87	25 April 1987	Pandeglang				384
24554	Sarda Sarikum							Fotokopi	10
24555	Sarda'i	9107535	IX/III-04/335/V/89	15 Mei 1989	Cianjur			Asli	422
24556	Sardali bin Soleman	9088552	IX/08/0158/II/80	29 Februari 1980	Lebak			Asli	180
24557	Sardam bin Aman		839/B/6/I/59	25 Januari 1959	Pandegelang			Fotokopi	16
24558	Sardaman bin Sandiro		01150/B/5/IV/1959	14 April 1959	Serang			Fotokopi	1
24559	Sardan		1378/B/7/XII/1958	29 Desember 1958	Lebak			Fotokopi	22
24560	Sardan bin Asad	9086789	IX/08/0040/XII/1978	15 Desember 1978	Lebak			Asli	152
24561	Sardana bin Antani		1582/B/7/XII/58	31 Desember 1959	Lebak			Fotokopi	3
24562	Sardawi	9107912	IX/III/14/0246/VI/1989	06 Juni 1989	Kuningan			Asli	427
24563	Sardawi bin Angka		2255/B/7/I/1959	13 Januari 1959	Lebak			Fotokopi	22
24564	Sardawi bin Djamhari		3574/B/8/V/1959	16 Mei 1959	Bogor			Fotokopi	21
24565	Sardaya bin Suhali	9103150	IX-III/02/245/VI/1987	10 Juni 1987	Bogor			Asli	366
24566	Sardaya Mahmud	9100961	IX-III/02/511/VI/1987	26 Juni 1987	Bogor			Asli	337
24567	Sardi		822/B/6/I/59	19 Januari 1959	Pandegelang			Fotokopi	25
24568	Sardi	9086905	IX/12/0020/2/1979	23 Februari 1979	Subang			Asli	154
24569	Sardi	9087184	IX/18/037/3/1979	30 Maret 1979	Cirebon			Asli	159
24570	Sardi	9096580	IX/III/14/0498/III/87	30 Maret 1987	Kuningan			Asli	250
24571	Sardi	9107544	III-05/025/PKRI/IX/1988	28 September 1988	Cimahi			Asli	422
24572	Sardi	9107686	IX/III-08/470/XI/1988	14 November 1988	Tasikmalaya			Asli	424
24573	Sardi	9107911	IX/III/14/0300/V/1989	26 Mei 1989	Kuningan			Asli	427
24574	Sardi	9110223	IX-III-06/748/V/1989	20 Mei 1989	Sumedang			Asli	471
24575	Sardi bin Pulmadjid		481/B/7/XII/1958	01 Desember 1958	Lebak			Fotokopi	22

NO. URUT	NAMA	NPV	NO. PENDAFTARAN	TANGGAL PENDAFTARAN	DAERAH PENDAFTARAN	SK GELAR KEHORMATAN	TANGGAL SK GELAR KEHORMATAN	KET.	NO. JILID
24576	Sardi bin Sakun		514/B/7/XII/58	02 Desember 1958	Lebak			Fotokopi	12
24577	Sardi Suwardi bin Nata Santana		502/B/Kuv/10/02/59	24 Februari 1959	Cianjur			Fotokopi	9
24578	Sardi/Sadari		1762/B/7/I/59	15 Januari 1959	Lebak			Fotokopi	20
24579	Sardia bin Halil	9103255	IX/III-05/254/PKRI/I/87	14 Januari 1987	Cimahi			Asli	367
24580	Sardiah bin Idris		2265/B/6/IV/59	17 April 1959	Pandegelang			Fotokopi	15
24581	Sardian	9103805	IX/III-09/550/V/1987	19 Mei 1987	Ciamis			Asli	374
24582	Sardika	9087167	IX/18/0729/12/1979	29 Desember 1979	Cirebon			Asli	159
24583	Sardimah	9104392	IX/III-16/285/V/89	16 Mei 1989	Majalengka			Asli	383
24584	Sardiwa/Sarkaja		/B/7/I/1959	16 Januari 1959	Lebak			Fotokopi	22
24585	Sardiyem	9092423	IX/12/0249/VIII/1980	14 Agustus 1980	Subang			Asli	197
24586	Sardja		2102/B/Kuv/10/07/59	17 Juli 1959	Cianjur			Fotokopi	9
24587	Sardja		1996/B/Kuv/10/07/59	03 Juli 1959	Cianjur			Fotokopi	9
24588	Sardja		411/B/16/III/1959	14 Maret 1959	Sumedang			Fotokopi	21
24589	Sardja	9086493	IX/01/1145/III/1981	17 Maret 1981	Kodya Bandung			Asli	147
24590	Sardja bin Djasimin		968/B/6/II/59	02 Februari 1959	Pandegelang			Fotokopi	16
24591	Sardjaja bin Sakmad		1328/B/6/II/1959	24 Februari 1959	Pandegelang			Fotokopi	25
24592	Sardjam		3995/B/6/III/59	15 Maret 1959	Pandegelang			Fotokopi	15
24593	Sardji	166621	4261/B/16/III/1959	17 Maret 1959	Sumedang			Asli	56
24594	Sardjiman		1679/B/6/IV/59	02 April 1959	Pandegelang			Fotokopi	10
24595	Sardjo	9115788	IX/III-08/1415/V/1989	31 Mei 1989	Tasikmalaya			Fotokopi	589
24596	Sardjono	9087172	IX/18/0046/2/1979	20 Februari 1979	Cirebon			Asli	159
24597	Sardju		2514/B/8/IV/59	15 April 1959	Bogor			Fotokopi	17
24598	Sardju	253478	810/B/11/X/1958	18 Oktober 1958	Cirebon			Asli	77
24599	Sardju	9113484	IX-III/21/288/V/1989	31 Mei 1989	Kodya Bandung			Asli	542
24600	Sardju	9115774	IX/III-08/158/IV/87	13 April 1987	Tasikmalaya			Fotokopi	588
24601	Sardomo	9086463	IX/01/0389/III/1979	20 Maret 1979	Kodya Bandung			Asli	147
24602	Sarem bin H. Gojali	9104109	IX-III-II/99/V/1987	21 Mei 1987	Subang			Asli	379
24603	Sarga	9104342	IX/III-15/177/VI/87	28 Juni 1987	Indramayu			Asli	382
24604	Sarga bin Sampad	9104330	IX/III-15/68/VI/1987	20 Juni 1987	Indramayu			Asli	382
24605	Sargani bin Jakra	9086600	IX/03/69/II/1979	21 Februari 1979	Bogor			Asli	149
24606	Sargawi		2631/B/7/I/59	15 Januari 1959	Lebak			Fotokopi	20

NO. URUT	NAMA	NPV	NO. PENDAFTARAN	TANGGAL PENDAFTARAN	DAERAH PENDAFTARAN	SK GELAR KEHORMATAN	TANGGAL SK GELAR KEHORMATAN	KET.	NO. JILID
24607	Sargim	9086906	IX/12/0046/2/1979	23 Februari 1979	Subang			Asli	154
24608	Sargoni		1554/B/9/II/1959	13 Februari 1959	Sukabumi			Fotokopi	4
24609	Sarha	9107502	IX-III/02/52/XII/1988	25 Desember 1988	Bogor			Asli	421
24610	Sarha bin Akat	9110098	IX-III/02/85/III/1989	16 Maret 1989	Bogor			Asli	469
24611	Sarhad	9086470	IX/01/1249/V/1981	18 Mei 1981	Kodya Bandung			Asli	147
24612	Sarhali	9104103	IX-III-II/78/V/1987	21 Mei 1987	Subang			Asli	379
24613	Sarhani/Djaid		2933/B/7/II/59	02 Februari 1959	Lebak			Fotokopi	10
24614	Sarhati		1887/B/8/IV/59	01 April 1959	Bogor			Fotokopi	17
24615	Sarhidi bin H. Hasan	9096404	IX/III-05/369/PKRI/IV/87	01 April 1987	Cimahi			Asli	247
24616	Sarhin	9111424	IX-III-06/1012/V/1989	25 Mei 1989	Sumedang			Asli	497
24617	Sarhindi	248254	1330/B/9/I/1959	29 Januari 1959	Sukabumi			Asli	70
24618	Sarhindi	256023	734/B/9/XII/1958	27 Desember 1958	Sukabumi			Asli	85
24619	Sarhindi	9086982	IX/13/0384/III/79	28 Maret 1979	Sukabumi			Asli	156
24620	Sarhoman	9096652	IX/III-16/560/VI/87	13 Juni 1987	Majalengka			Asli	251
24621	Sarhudi A. Ratam	9086762	IX/07/0312/XIII/1980	26 Desember 1980	Kuningan			Asli	151
24622	Sari	9115829	IX/III-08/1607/V/1989	31 Mei 1989	Tasikmalaya			Asli	590
24623	Sari	9115952	IX/III/14/0814/V/1989	31 Mei 1989	Kuningan			Asli	592
24624	Sar'i	9086447	IX/01/0152/II/1978	13 Februari 1978	Kodya Bandung			Asli	147
24625	Sar'i	9086458	IX/01/0152/II/1978	13 Februari 1978	Kodya Bandung			Asli	147
24626	Sar'i	9104556	IX-III/21/104/III/87	30 Maret 1987	Kodya Bandung			Asli	385
24627	Sar'i	9110378	IX/III-09/410/IX/1988	15 September 1988	Ciamis			Asli	474
24628	Sar'I (alm)/ Sarijah (a.w.)	9094932	IX/01/005/12/83	26 Desember 1983	Bandung			Asli	223
24629	Sari Aminah	9107934	IX/III/14/0317/VI/89	26 Juni 1989	Kuningan			Fotokopi	428
24630	Sarí bin Jaji	9086936	IX/13/0752/XI/80	18 November 1980	Sukabumi			Asli	154
24631	Sar'i bin Madtowi	9086930	IX/13/0074/XI/78	29 November 1978	Sukabumi			Asli	154
24632	Sari bin Nahiran	9086652	IX.06/620/XII/1980	16 Desember 1980	Kerawang			Asli	150
24633	Sari Suyeti, R.	9086328	IX.06/005/III/1979	29 Maret 1979	Kerawang			Asli	145
24634	Sari, Ny	9115972	IX/III/14/0925/V/89	31 Mei 1989	Kuningan			Asli	593
24635	Sari, Ny.	9103287	IX/III-05/534/PKRI/V/87	26 Mei 1987	Cimahi			Asli	367
24636	Sari, Ny.	9103539	IX-III/07/901/4/1987	22 April 1987	Garut			Asli	370
24637	Saria bin Saliman		0309/B/5/I/1959	15 Januari 1959	Serang			Fotokopi	1

NO. URUT	NAMA	NPV	NO. PENDAFTARAN	TANGGAL PENDAFTARAN	DAERAH PENDAFTARAN	SK GELAR KEHORMATAN	TANGGAL SK GELAR KEHORMATAN	KET.	NO. JILID
24638	Sariah		2686/B/6/VI/59	25 Juni 1959	Pandegelang			Fotokopi	10
24639	Sariah	9096643	IX/III-16/455/IV/87	07 April 1987	Majalengka			Asli	251
24640	Sariah	9110143	III-05/124/PKRI/V/89	21 Mei 1989	Cimahi			Asli	470
24641	Sariah binti Jali	9087187	IX/18/867/12/80	03 Desember 1980	Cirebon			Asli	159
24642	Sariah binti Rohaya	9111506	IX/III/20/009/IV/87	01 April 1987	Lebak			Fotokopi	499
24643	Sariah binti Suarma	9110305	IX-III/07/347/IV/1989	01 April 1989	Garut			Asli	473
24644	Sariah Suhana	9085650	IX/01/0074/VIII/1978`	30 Agustus 1978	Kodya Bandung			Asli	136
24645	Sariah, Ny.	9085894	IX/16/0056/X/1977	15 Oktober 1977	Ciamis			Asli	140
24646	Sarian alias Sofyan	9103175	IX-III/02/495/VI/1987	26 Juni 1987	Bogor			Asli	366
24647	Sarian bin Sapin	9110097	IX-III/02/84/III/1989	16 Maret 1989	Bogor			Asli	469
24648	Sariangga		321/B/6/XII/58	13 Desember 1958	Pandegelang			Fotokopi	15
24649	Sarib	115914	1608/B/7/I/59	02 Januari 1959	Lebak			Asli	54
24650	Sarib	9103370	IX-III-06/300/XII/1986	15 Desember 1986	Sumedang				368
24651	Sarib Dana	9104189	IX/14/0022/XI/1986	7 November 1986	Kuningan			Asli	380
24652	Sarid	9112235	IX/III-16/514/IV/1989	19 April 1989	Majalengka			Asli	521
24653	Sarid	9116124	IX/III-16/514/IV/1989	19 April 1989	Majalengka			Asli	596
24654	Sarid bin Marsan		1468/B/7/XII/1958	30 Desember 1958	Lebak			Fotokopi	20
24655	Saridah bin Waca	9104323	IX/III-15/46/VI/1987	15 Juni 1987	Indramayu			Asli	382
24656	Saridan	256090	311/B/6/XII/1958	11 Desember 1958	Pandegelang			Asli	86
24657	Saridi bin Arsipin		1018/B/7/XII/1958	19 Desember 1958	Lebak			Fotokopi	22
24658	Saridin		454/B/6/XII/58	30 Desember 1958	Pandegelang			Fotokopi	16
24659	Saridin		3582/B/7/III/1959	02 Maret 1959	Lebak			Fotokopi	22
24660	Sarif bin Ma'i	9087075	IX/17/0077/I/79	13 Januari 1979	Cianjur			Asli	157
24661	Sarif bin Selamat	9086665	IX.06/142/III/1979	30 Maret 1979	Kerawang			Asli	150
24662	Sarifah Fatimah, Ny.	9107591	IX-III-06/209/X/1988	5 Oktober 1988	Sumedang			Asli	423
24663	Sarifudin	9104094	IX-III-II/32/I/1987	28 Januari 1987	Subang			Asli	378
24664	Sarih bin Dirin	248145	1191/B/8/III/1959	10 Maret 1959	Bogor			Asli	69
24665	Sariih bin Sapin	253917	1218/B/8/III/1959	12 Maret 1959	Bogor			Asli	80
24666	Sariin (Sarmin) bin Asdian							Fotokopi	22
24667	Sari'in bin Kasirudin		688/B/6/I/59	16 Januari 1959	Pandegelang			Fotokopi	16
24668	Sarija	84444	846/B/7/XII/58	12 Desember 1958	Lebak			Asli	48

NO. URUT	NAMA	NPV	NO. PENDAFTARAN	TANGGAL PENDAFTARAN	DAERAH PENDAFTARAN	SK GELAR KEHORMATAN	TANGGAL SK GELAR KEHORMATAN	KET.	NO. JILID
24669	Sarijan	239521	437/B/7/XII/58	01 Desember 1958	Lebak			Asli	65
24670	Sarik bin Rimban	9103142	IX-III/02/198/V/1987	25 Mei 1987	Bogor			Asli	366
24671	Sarikam	166646	0871/B/5/III/59	26 Maret 1959	Serang			Asli	57
24672	Sarikam		1559/B/6/III/59	14 Maret 1959	Pandegelang			Fotokopi	16
24673	Sarikin bin Kiran	224169	0510/B/2/I/59	24 Januari 1959	Bekasi			Asli	63
24674	Sarikum bin Alwi		3449/B/7/II/59	05 Februari 1959	Lebak			Fotokopi	12
24675	Sarikun		/B/7/XII/58	01 Desember 1958	Lebak			Fotokopi	12
24676	Sarikun		708/B/7/XII/58	09 Desember 1958	Lebak			Fotokopi	12
24677	Sarim		01041/B/3/IV/1959	14 April 1959	Serang			Fotokopi	1
24678	Sarim	9086767	IX/07/0324/XII/1980	26 Desember 1980	Kuningan			Asli	151
24679	Sarim	9107612	IX-III-06/332/XII/1988	1 Desember 1988	Sumedang			Asli	423
24680	Sarim bin Arkami		3495/B/7/III/59	01 Maret 1959	Lebak			Fotokopi	3
24681	Sarim bin Asnawi	9092428	IX/12/0166/VIII/1980	01 Agustus 1980	Subang			Asli	197
24682	Sarim bin Caing	9104073	IX/III/10/163/III/1987	21 Maret 1987	Karawang			Asli	378
24683	Sarim bin Laeman	9092430	IX.06/6621/XII/1980	16 Desember 1980	Karawang			Asli	197
24684	Sarim bin Mait	9108001	IX/III-17/055/XII/1988	15 Desember 1988	Purwakarta			Asli	429
24685	Sarim bin Sakim	9088583	IX/11/000122/II/1979	20 Februari 1979	Serang			Asli	180
24686	Sarim bin Sapri	9087070	IX/17/0011/XI/78	09 November 1978	Cianjur			Asli	157
24687	Sariman		01732/B/5/VII/1959	10 Juli 1959	Serang			Fotokopi	1
24688	Sariman		1457/B/7/XII/58	30 Desember 1958	Lebak			Fotokopi	3
24689	Sariman		2367/B/7/I/59	13 Januari 1959	Lebak			Fotokopi	20
24690	Sariman		296/B/7/XI/1958	26 Nopember 1958	Lebak			Fotokopi	22
24691	Sariman	78562	0923/B/5/IV/59	01 April 1959	Serang			Asli	47
24692	Sariman	9096610	IX/III-15/79/VI/1987	20 Juni 1987	Indramayu			Asli	250
24693	Sariman	9110461	IX/III-13/173/V/1989	30 Mei 1989	Cirebon			Asli	475
24694	Sariman	9115914	IX/III-13/372/V/1989	30 Mei 1989	Cirebon			Asli	592
24695	Sariman Alias Sukarman	239487	395/B/15/X/1958	27 Oktober 1958	Bandung			Asli	64
24696	Sariman B. Amir		877/B/6/II/59	17 Februari 1959	Pandegelang			Fotokopi	10
24697	Sariman bin Asria	193765	1876/B/7/1/59	07 Januari 1959	Jawa Barat			Asli	60
24698	Sariman bin Sadewan		3931/B/7/VI/1959	13 Juni 1959	Lebak			Fotokopi	20
24699	Sariman Kosasih	16124	561/B/8/II/59	07 Februari 1959	Bogor			Asli	34

NO. URUT	NAMA	NPV	NO. PENDAFTARAN	TANGGAL PENDAFTARAN	DAERAH PENDAFTARAN	SK GELAR KEHORMATAN	TANGGAL SK GELAR KEHORMATAN	KET.	NO. JILID
24700	Sariman Suroto	9096480	IX/III-12/35/2/1987	16 Februari 1987	Cirebon			Fotokopi	248
24701	Sariman Suroto	9104124	IX/III-12/35/2/1987	16 Februari 1987	Cirebon			Asli	379
24702	Sarimin	9116216	IX-III/21/574/V/89	31 Mei 1989	Kodya Bandung			Asli	599
24703	Sarimin bin Jakiman	9086814	IX/08/0269/XII/80	19 Desember 1980	Lebak			Asli	152
24704	Sarimun	9086443	IX/01/0115/IX/1978	16 September 1978	Kodya Bandung			Asli	146
24705	Sarimunah	9116171	IX-III/21/165/5/1989	31 Mei 1989	Kodya Bandung			Asli	598
24706	Sarin bin Mainan	9103129	IX-III/02/104/III/1987	25 Maret 1987	Bogor			Asli	366
24707	Sarinan bin Djaiman		-	-				Fotokopi	3
24708	Saring	9112183	IX/III-09/750/IX/1988	15 September 1988	Ciamis			Asli	519
24709	Sarinin	9111442	IX/III/10/312/V/1989	30 Mei 1989	Karawang			Asli	497
24710	Sarip		2652/B/6/VI/59	13 Juni 1959	Pandegelang			Fotokopi	15
24711	Sarip		1160/B/7/XII/1958	23 Desember 1958	Lebak			Fotokopi	22
24712	Sarip	115847	482/B/6/I/59	03 Januari 1959	Pandegelang			Asli	53
24713	Sarip	115864	1141/B/3/II/1959	23 Februari 1959	Karawang			Asli	53
24714	Sarip	253378	2482/B/3/IV/1959	16 April 1959	Karawang			Asli	75
24715	Sarip	256037	1017/B/9/I/1959	10 Januari 1959	Sukabumi			Asli	85
24716	Sarip	9095038	IX-III-06/115/X/1986	5 Oktober 1986	Sumedang			Asli	225
24717	Sarip	9095050	IX/18/124/VIII/1983	30 Agustus 1983	Cirebon			Asli	225
24718	Sarip	9096420	IX/III-05/960/PKRI/VI/87	30 Juni 1987	Cimahi			Asli	247
24719	Sarip	9096490	IX/III-13/41/10/1986	3 Oktober 1986	Cirebon			Asli	248
24720	Sarip	9103677	IX/III-08/608/I/1989	26 Januari 1989	Tasikmalaya			Fotokopi	372
24721	Sarip	9104361	IX/III-16/11/IX/1986	1 September 1986	Majalengka			Asli	383
24722	Sarip	9104570	IX-III/21/223/VI/87	22 Juni 1987	Kodya Bandung			Asli	385
24723	Sarip	9107595	IX-III-06/252/XI/1988	2 November 1988	Sumedang			Asli	423
24724	Sarip	9107668	IX/III-08/351/X/1988	15 Oktober 1988	Tasikmalaya			Asli	424
24725	Sarip	9107818	IX/III/10/030/VIII/1988	01 Agustus 1988	Karawang			Asli	426
24726	Sarip	9107984	IX/II-16/168/III/89	14 Maret 1989	Majalengka			Asli	429
24727	Sarip	9107992	IX/III-17/015/XI/1988	15 November 1988	Purwakarta			Asli	429
24728	Sarip	9110147	III-05/143/PKRI/V/89	30 Mei 1989	Cimahi			Asli	470
24729	Sarip	9110151	III-05/205/PKRI/V/89	30 Mei 1989	Cimahi			Asli	470
24730	Sarip	9110314	IX/III-08/651/II/1989	11 Februari 1989	Tasikmalaya			Asli	473

NO. URUT	NAMA	NPV	NO. PENDAFTARAN	TANGGAL PENDAFTARAN	DAERAH PENDAFTARAN	SK GELAR KEHORMATAN	TANGGAL SK GELAR KEHORMATAN	KET.	NO. JILID
24731	Sarip	9110355	IX/III-08/980/V/1989	29 Mei 1989	Tasikmalaya			Asli	473
24732	Sarip	9111477	IX/III/14/0563/V/1989	30 Mei 1989	Kuningan			Asli	498
24733	Sarip	9112226	IX/III-16/407/II/1989	15 Februari 1989	Majalengka			Asli	520
24734	Sarip	9114605	IX-III/02/357/V/1989	31 Mei 1989	Bogor			Asli	562
24735	Sarip	9115844	IX/III-08/1735/V/1989	31 Mei 1989	Tasikmalaya			Asli	590
24736	Sarip	9116105	IX-III/16/407/II/89	15 Februari 1989	Majalengka			Asli	596
24737	Sarip	9110112	IX-III/03/0080/II/1989	15 Februari 1989	Sukabumi			Asli	470
24738	Sarip bin engkus	9087072	IX/17/0198/III/79	07 Maret 1979	Cianjur			Asli	157
24739	Sarip bin H. Nasir	9107643	IX-III/07/102/X/1988	12 Oktober 1988	Garut			Asli	423
24740	Sarip bin Iid		994/B/Kuv/10/03/59	23 Maret 1959	Cianjur			Fotokopi	9
24741	Sarip bin Karma	9086966	IX/13/0639/XI/79	30 November 1979	Sukabumi			Asli	156
24742	Sarip bin Kasturi		2168/B/7/I/1959	12 Januari 1959	Lebak			Fotokopi	22
24743	Sarip bin Kosim	9111136	IX/III-04/543/V/89	30 Mei 1989	Cianjur			Asli	490
24744	Sarip bin Madhuri		314/B/Kuv/10/01/59	16 Januari 1959	Cianjur			Fotokopi	9
24745	Sarip bin Mai	9087115	IX/17/0389/V/79	15 Mei 1979	Cianjur			Asli	158
24746	Sarip bin Mangsud	9110105	IX-III/03/0003/VIII/1988	01 Agustus 1988	Sukabumi			Asli	470
24747	Sarip bin Nasiman		3404/B/7/I/59	05 Januari 1959	Lebak			Fotokopi	12
24748	Sarip bin Oleh	9096330	IX-III/03/0322/II/1987	10 Februari 1987	Sukabumi			Asli	246
24749	Sarip bin Omo	9103282	IX/III-05/505/PKRI/V/87	20 Mei 1987	Cimahi			Asli	367
24750	Sarip bin Omo	9110289	IX-III/07/239/III/1989	23 Maret 1989	Garut			Asli	472
24751	Sarip bin Rapei	239525	471/B/7/XII/58	01 Desember 1958	Lebak			Asli	65
24752	Sarip bin Saptari		2901/B/Kuv/10/09/59	01 September 1959	Cianjur			Fotokopi	9
24753	Sarip bin Sardja		496/B/7/XII/58	02 Desember 1958	Lebak			Fotokopi	3
24754	Sarip Hidayat	9110528	IX/III-17/064/XII/1988	15 Desember 1988	Purwakarta			Asli	477
24755	Sarip Hidayat	9111134	IX/III-04/511/V/1989	30 Mei 1989	Cianjur			Asli	490
24756	Saripan		1310/B/7/XII/1958	27 Desember 1958	Lebak			Fotokopi	20
24757	Saripan bin Durahman		1238/B/6/II/1959	12 Februari 1959	Pandegelang			Fotokopi	25
24758	Saripan bin Sarka		092/B/5/XII/58	18 Nopember 1958				Fotokopi	21
24759	Saripin		2639/B/6/VI/59	13 Juni 1959	Pandegelang			Fotokopi	16
24760	Saripin B Sukarya	9103945	IX/III-09/1108/V/1987	19 Mei 1987	Ciamis			Asli	376
24761	Saripoedin	250172	2918/B/12/IV/1959	16 April 1959	Ciamis			Asli	71

NO. URUT	NAMA	NPV	NO. PENDAFTARAN	TANGGAL PENDAFTARAN	DAERAH PENDAFTARAN	SK GELAR KEHORMATAN	TANGGAL SK GELAR KEHORMATAN	KET.	NO. JILID
24762	Saripudin	9084252	IX/02/589/XII/1979	15 Desember 1979	Bandung			Asli	115
24763	Saripudin	9109169	IX-III/14/313/V/1989	26 Mei 1989	Kuningan			Asli	449
24764	Saripudin/Saepudin	9088647	IX/18/0239/3/1979	30 Maret 1979	Cirebon			Asli	182
24765	Saripudin b. Arsani	9103165	IX-III/02/403/VI/1987	24 Juni 1987	Bogor			Asli	366
24766	Saripudin bin Odi	9096437	IX-III/07/598/2/1987	2 Februari 1987	Garut			Asli	248
24767	Saripudin bin Parta	9115765	IX-III/07/1012/IV/1989	07 April 1989	Garut			Asli	588
24768	Saripudin, H.	9107555	III-05/097/PKRI/IV/1989	18 April 1989	Cimahi			Asli	422
24769	Saripudin, R.	9086233	IX/01/1165/IV/1981	13 April 1981	Kodya Bandung			Asli	143
24770	Saripuk bin Asdja		/B/6/II/59	28 Februari 1959	Pandegelang			Fotokopi	11
24771	Sariun bin Saan	9086886	IX/II/000499/III/1979	30 Maret 1979	Serang			Asli	153
24772	Sariwan		735/B/6/I/59	19 Januari 1959	Pandegelang			Fotokopi	16
24773	Sariwan bin Arsikem		788/B/7/XII/58	10 Desember 1958	Lebak			Fotokopi	12
24774	Sariyah	9115925	IX/III-13/08/VII/1991	23 Juli 1991	Cirebon			Asli	592
24775	Sarja	78452	P.2649/B/4/V/59	21 Mei 1959	Purwakarta			Asli	46
24776	Sarja	9086802	IX/08/0128/XII/1979	06 Desember 1979	Lebak			Asli	152
24777	Sarja	9086850	IX-10/0265/IX/1978	02 September 1978	Pandegelang			Asli	153
24778	Sarja	9092460	IX/18/0086/III/1979	01 Maret 1979	Cirebon			Fotokopi	198
24779	Sarja	9094961	IX/02/1485/10/1983	23 Oktober 1983	Bandung			Asli	224
24780	Sarja	9096683	IX/III/14/0403/II/87	23 Februari 1987	Kuningan			Asli	251
24781	Sarja	9103783	IX/III-09/459/V/1987	19 Mei 1987	Ciamis			Asli	374
24782	Sarja	9103845	IX/III-09/721/V/1987	19 Mei 1987	Ciamis			Asli	375
24783	Sarja	9103885	IX/III-09/842/V/1987	19 Mei 1987	Ciamis			Asli	375
24784	Sarja	9103949	IX/III-09/1146/V/1987	19 Mei 1987	Ciamis			Asli	376
24785	Sarja	9104027	IX/III-09/1522/V/1987	19 Mei 1987	Ciamis			Asli	377
24786	Sarja	9111469	IX/III/14/0698/V/89	31 Mei 1989	Kuningan			Asli	498
24787	Sarja	9111471	IX/III/14/0547/V/1989	31 Mei 1989	Kuningan			Asli	498
24788	Sarja	9113452	IX/III-14/0547/V/1989	31 Mei 1989	Kuningan			Fotokopi	542
24789	Sarja	9115814	IX/III-08/1801/V/1989	31 Mei 1989	Tasikmalaya			Asli	589
24790	Sarja bin H. Sapir		410/B/6/XII/58	22 Desember 1958	Pandegelang			Fotokopi	16
24791	Sarja bin Sukiman	9104542	IX/III/20/00100/V/87	15 Mei 1987	Lebak				384
24792	Sarja Kamiludin	9096311	IX-III/02/390/VI/87	24 Juni 1987	Bogor			Asli	246

NO. URUT	NAMA	NPV	NO. PENDAFTARAN	TANGGAL PENDAFTARAN	DAERAH PENDAFTARAN	SK GELAR KEHORMATAN	TANGGAL SK GELAR KEHORMATAN	KET.	NO. JILID
24793	Sarja'l bin Seba	9086660	IX.06/042/III/1979	11 Maret 1979	Kerawang			Asli	150
24794	Sarjaman	9086606	IX/03/143/III/1979	23 Maret 1979	Bogor			Asli	149
24795	Sarjan bin Kusen	9107950	IX/III-15/100/IV/89	22 April 1989	Indramayu			Asli	428
24796	Sarjangga		2683/B/6/VI/59	25 Juni 1959	Pandegelang			Fotokopi	10
24797	Sarjani		2827/B/6/VI/59	30 Juni 1959	Pandegelang			Fotokopi	15
24798	Sarjat	73961	2313/B/15/XII/58	01 Desember 1958	Bandung			Asli	45
24799	Sarjaya bin Bairan	9111383	IX-III/02/167/V/1989	31 Mei 1989	Bogor			Asli	496
24800	Sarjaya bin Juki	9111393	IX-III/03/0312/V/1989	30 Mei 1989	Sukabumi			Asli	496
24801	Sarji	9110529	IX/III-17/105/V/1989	15 Mei 1989	Purwakarta			Asli	477
24802	Sarji	9111428	IX/III-08/146/IV/87	06 April 1987	Tasikmalaya			Fotokopi	497
24803	Sarji	9111499	IX/III/14/0653/V/1989	31 Mei 1989	Kuningan			Asli	499
24804	Sarji	9115799	IX/III-08/1474/V/1989	31 Mei 1989	Tasikmalaya			Asli	589
24805	Sarji	9116085	IX/III-15/150/V/1989	8 Mei 1989	Indramayu			Asli	596
24806	Sarji bin Pidri	9110291	IX-III/07/247/III/1989	27 Maret 1989	Garut			Asli	472
24807	Sarjo	9103767	IX/III-09/413/V/1987	19 Mei 1987	Ciamis			Asli	373
24808	Sarjo	9103804	IX/III-09/548/V/1987	19 Mei 1987	Ciamis			Asli	374
24809	Sarjo	9107660	IX/III-08/177/IX/1988	13 September 1988	Tasikmalaya			Asli	424
24810	Sarjo	9115769	IX-III/07/1053/IV/1989	07 April 1989	Garut			Asli	588
24811	Sarjono	9087052	IX/16/0176/I/79	02 Januari 1979	Ciamis			Asli	157
24812	Sarju	9087008	IX/15/158/XII/78	09 Desember 1978	Tasikmalaya			Asli	156
24813	Sarju	9087205	IX/18/0107/3/1979	12 Maret 1979	Cirebon			Asli	160
24814	Sarju	9103737	IX/III-09/289/V/1987	19 Mei 1987	Ciamis			Asli	373
24815	Sarju	9107906	IX/III/14/0211/IV/1989	21 April 1989	Kuningan			Asli	427
24816	Sarjui	9110113	IX-III/03/0095/II/1989	15 Februari 1989	Sukabumi			Asli	470
24817	Sarjuki bin Iko	9111400	IX/III-04/510/V/1989	30 Mei 1989	Cianjur			Asli	496
24818	Sarjun	9107530	IX/III-04/277/IV/1989	25 April 1989	Cianjur			Asli	422
24819	Sarjut	9096600	IX/III/14/0628/V/87	6 Mei 1987	Kuningan			Asli	250
24820	Sarka	9103460	IX-III-06/932/VI1987	5 Juni 1987	Sumedang			Asli	369
24821	Sarka	9115957	IX/III/14/0859/V/1989	31 Mei 1989	Kuningan			Asli	593
24822	Sarka bin Asmali		01156/B/5/IV/1959	14 April 1959	Serang			Fotokopi	1
24823	Sarka Ibrahim		1282/B/14/VI/1959	03 Juni 1959				Fotokopi	21

NO. URUT	NAMA	NPV	NO. PENDAFTARAN	TANGGAL PENDAFTARAN	DAERAH PENDAFTARAN	SK GELAR KEHORMATAN	TANGGAL SK GELAR KEHORMATAN	KET.	NO. JILID
24824	Sarkali		382/B/7/XI/1958	29 Nopember 1958	Lebak			Fotokopi	22
24825	Sarkali	9096487	IX/III-12/742/VI/87	13 Juni 1987	Cirebon			Fotokopi	248
24826	Sarkam		981/B/6/II/1959	03 Februari 1959	Pandegelang			Fotokopi	25
24827	Sarkam	9086843	IX-10/0588/IX/I/1980	15 Januari 1980	Pandegelang			Asli	153
24828	Sarkam	9107896	IX/III/14/0355/V/1989	25 Mei 1989	Kuningan			Asli	427
24829	Sarkam	9107902	IX/III/14/0180/IV/1989	21 April 1989	Kuningan			Asli	427
24830	Sarkam bin Ardja	9107496	IX-III/02/16/XI/1988	10 November 1988	Bogor			Asli	421
24831	Sarkam bin Sakem	9086965	IX/12/0028/2/1979	23 Februari 1979	Subang			Asli	154
24832	Sarkam bin Salian	9096314	IX-III/02/472/VI/1987	26 Juni 1987	Bogor			Asli	246
24833	Sarkaman bin Katapang		/B/7/XI/58	20 Nopember 1958	Lebak			Fotokopi	10
24834	Sarkanda	9110397	IX/III-09/484/IX/1988	15 September 1988	Ciamis			Asli	474
24835	Sarkawi		0798/B/5/III/59	12 Maret 1959				Fotokopi	1
24836	Sarkawi		2889/B/7/II/1959	01 Februari 1959	Lebak			Fotokopi	22
24837	Sarkawi	9104500	IX/III-18/106/XII/86	27 Desember 1986	Pandeglang				384
24838	Sarkawi bin Asmad	9095679	IX-III/02/400/VI/1987	24 Juni 1987	Bogor			Asli	236
24839	Sarkawi bin Djaja	9088582	IX/11/000820/V/1981	16 Mei 1981	Serang			Asli	180
24840	Sarkaya bin Rakmil	9104502	IX/III-18/110/XII/86	12 Desember 1986	Pandeglang				384
24841	Sarkem bin Dasir	250207	4303/B/3/VI/1959	27 Juni 1959	Karawang			Asli	71
24842	Sarki	9104112	IX-III-II/131/VI/1987	8 Juni 1987	Subang			Asli	379
24843	Sarki	9107981	IX/III-16/145/I/1989	20 Januari 1989	Majalengka			Asli	429
24844	Sarki	9116065	IX/III/14/1339/V/89	31 Mei 1989	Kuningan			Asli	595
24845	Sarki	9111463	IX/III/14/0499/V/1989	31 Mei 1989	Kuningan			Asli	498
24846	Sarkib		P. 898/B/4/III/1959	05 Maret 1959	Subang			Fotokopi	1
24847	Sarkib	9092416	IX/12/0263/VIII/1980	14 Agustus 1980	Subang			Asli	197
24848	Sarkim	9104198	IX/14/0137/XI/1986	28 November 1986	Kuningan			Asli	380
24849	Sarkim	9107995	IX/III-17/026/XI/1988	15 November 1988	Purwakarta			Asli	429
24850	Sarkim	9111462	IX/III/14/0494/V/1989	31 Mei 1989	Kuningan			Asli	498
24851	Sarkim	9115956	IX/III/14/847/V/1989	31 Mei 1989	Kuningan			Asli	593
24852	Sarkiman		1660/B/6/III/59	31 Maret 1959	Pandegelang			Fotokopi	11
24853	Sarkiman	9086749	IX/07/00183/V/80	02 Mei 1980	Kuningan			Asli	151
24854	Sarkinah, Ny.	9104331	IX/III-15/73/VI/1987	20 Juni 1987	Indramayu			Asli	382

NO. URUT	NAMA	NPV	NO. PENDAFTARAN	TANGGAL PENDAFTARAN	DAERAH PENDAFTARAN	SK GELAR KEHORMATAN	TANGGAL SK GELAR KEHORMATAN	KET.	NO. JILID
24855	Sarkodji bin Ijun	9115709	IX/III-04/710/V/1989	30 Mei 1989	Cianjur			Asli	587
24856	Sarko'i	9111396	IX/III-04/482/V/89	30 Mei 1989	Cianjur			Asli	496
24857	Sarkoi bin Elam	16348	3152/B/3/V/1959	06 Mei 1959	Cikampek			Asli	35
24858	Sarkomi	9115875	IX/III-09/927/IX/1988	15 September 1988	Ciamis			Asli	591
24859	Sarkoni	9087139	IX/17/0520/V/79	28 Mei 1979	Cianjur			Asli	158
24860	Sarkoni	9103710	IX/III-09/145/V/1987	19 Mei 1987	Ciamis			Asli	373
24861	Sarkoni	9104397	IX/III-16/252/XII/1986	9 Desember 1986	Majalengka			Asli	383
24862	Sarkosi	9104243	IX/III/14/0466/III/87	22 Maret 1987	Kuningan			Asli	381
24863	Sarkosih	9087064	IX/16/0228/VIII/79	05 Agustus 1979	Ciamis			Asli	157
24864	Sarkosih	9096345	IX-III-06/040/X/1986	5 Oktober 1986	Sumedang			Asli	246
24865	Sarkosih	9103578	IX/III-08/273/VI/87	18 Juni 1987	Tasikmalaya			Asli	370
24866	Sarkosih	9103578	IX/III-08/273/VI/87	18 Juni 1987	Tasikmalaya			Asli	370
24867	Sarkosih	9103820	IX/III-09/607/V/1987	19 Mei 1987	Ciamis			Asli	374
24868	Sarkosih	9103920	IX/III-09/999/V/1987	19 Mei 1987	Ciamis			Asli	376
24869	Sarkosih	9104017	IX/III-09/1496/V/1987	19 Mei 1987	Ciamis			Asli	377
24870	Sarkosih	9104032	IX/III-09/1544/V/1987	19 Mei 1987	Ciamis			Asli	377
24871	Sarkosih	9110392	IX/III-09/466/IX/1988	15 September 1988	Ciamis			Asli	474
24872	Sarkosih bin Achmad Marjudi	9103547	IX-III/07/050/VIII/1988	7 Agustus 1988	Garut			Asli	370
24873	Sarkosih bin Kartadiredja		1353/B/Kuv/10/04/59	28 April 1959	Cianjur			Fotokopi	9
24874	Sarkosih bin Sar'i	9095048	IX/17/0499/VIII/83	1 Agustus 1983	Cianjur			Asli	225
24875	Sarkowi	9115697	IX-III/02/346/V/1989	31 Mei 1989	Bogor			Asli	587
24876	Sarku	9115950	IX/III/14/0797/V/1989	31 Mei 1989	Kuningan			Asli	592
24877	Sarkum	260344	3006/B/6/III/59	15 Maret 1959	Pandegelang			Asli	89
24878	Sarkuneng bin Madja		2425/B/Kuv/10/08/59	13 Agustus 1959	Cianjur			Fotokopi	11
24879	Sarkusi	9086732	IX.06/226/III/1979	30 Maret 1979	Karawang			Asli	151
24880	Sarlam	9116045	IX/III/14/1217/V/89	31 Mei 1989	Kuningan			Asli	595
24881	Sarli	9110244	IX-III-06/827/V/1989	15 Mei 1989	Sumedang			Asli	472
24882	Sarli bin Sakim	9104107	IX-III-II/89/V/1987	21 Mei 1987	Subang			Asli	379
24883	Sarlim	9104354	IX/III-15/243/VI/87	30 Juni 1987	Indramayu			Asli	382
24884	Sarma	9086902	IX/12/0049/2/1979	23 Februari 1979	Subang			Asli	154
24885	Sarma	9087176	IX/18/0254/3/1979	39 Maret 1979	Cirebon			Asli	159

NO. URUT	NAMA	NPV	NO. PENDAFTARAN	TANGGAL PENDAFTARAN	DAERAH PENDAFTARAN	SK GELAR KEHORMATAN	TANGGAL SK GELAR KEHORMATAN	KET.	NO. JILID
24886	Sarma	9096632	IX/III-16/310/XII/1986	26 Desember 1986	Majalengka			Asli	251
24887	Sarma	9107517	IX/III-04/096/XI/1988	07 November 1988	Cianjur			Asli	421
24888	Sarma	9107623	IX-III-06/381/I/1989	5 Januari 1989	Sumedang			Asli	423
24889	Sarma	9110182	IX-III-06/540/IV/1989	08 April 1989	Sumedang			Asli	471
24890	Sarma	9116144	IX/III-16/637/V/1989	18 Mei 1989	Majalengka			Asli	597
24891	Sarma	9116013	IX/III/14/1080/V/1989	31 Mei 1989	Kuningan			Asli	594
24892	Sarma bin Sarmi	9086694	IX.06/104/III/1979	29 Maret 1979	Kerawang			Asli	150
24893	Sarmada		2149/B/6/II/59	15 Februari 1959	Pandegelang			Fotokopi	16
24894	Sarmadan	9086864	IX/II/00056/II/1979	07 Februari 1979	Serang			Asli	153
24895	Sarmadja	9113497	IX-III/21/405/V/1989	31 Mei 1989	Kodya Bandung			Asli	542
24896	Sarmaji bin Kajot		2944/B/Kuv/10/09/59	03 September 1959	Cianjur			Fotokopi	9
24897	Sarmala		328/B/7XI/58	28 Nopember 1958	Lebak			Fotokopi	12
24898	Sarmali	253303	27/B/8/XI/1958	06 Nopember 1958	Bogor			Asli	74
24899	Sarmami Marta bin Suli	9087090	IX/17/0461/V/79	26 Mei 1979	Cianjur			Asli	157
24900	Sarman		01454/B/5/V/1959	20 Mei 1959	Serang			Fotokopi	1
24901	Sarman		2773/B/7/I/59	15 Januari 1959	Lebak			Fotokopi	10
24902	Sarman		1588/B/6/III/59	23 Maret 1959	Pandegelang			Fotokopi	15
24903	Sarman		257/B/6/XII/58	06 Desember 1958	Pandegelang			Fotokopi	16
24904	Sarman		1134/B/6/II/1959	10 Februari 1959	Pandegelang			Fotokopi	25
24905	Sarman	78537	1283/B/3/II/1959	28 Februari 1959	Karawang			Asli	47
24906	Sarman	78541	1284/B/3/II/1959	28 Februari 1959	Karawang			Asli	47
24907	Sarman	9092414	IX/11/000333/III/1979	20 Maret 1979	Serang			Asli	197
24908	Sarman	9103337	IX/III-05/1092/PKRI/VI/87	30 Juni 1987	Cimahi				368
24909	Sarman	9104077	IX/III/10/177/IV/1987	9 April 1987	Karawang			Asli	378
24910	Sarman bin Durachman	239567	312/B/7/XI/58	27 Nopember 1958	Lebak			Asli	66
24911	Sarman bin Eli	9086708	IX.06/455/III/1980	27 Maret 1980	Karawang			Asli	151
24912	Sarman bin Idris		01410/B/5/V/1959	05 Mei 1959	Serang			Fotokopi	1
24913	Sarman bin Kardja		1698/B/7/I/59	03 Januari 1959	Lebak			Fotokopi	20
24914	Sarman bin Saelan		1407/B/6/II/59	28 Februari 1959	Pandegelang			Fotokopi	11
24915	Sarman II	255956	2095/3/IV/1959	14 April 1959	Karawang			Asli	83
24916	Sarmana		2622/B/7/I/59	15 Januari 1959	Lebak			Fotokopi	10

NO. URUT	NAMA	NPV	NO. PENDAFTARAN	TANGGAL PENDAFTARAN	DAERAH PENDAFTARAN	SK GELAR KEHORMATAN	TANGGAL SK GELAR KEHORMATAN	KET.	NO. JILID
24917	Sarmana	244653	4358/B/16/III/1958	18 Maret 1959	Sumedang			Asli	67
24918	Sarmani bin Asra		1302/B/7/XII/58	27 Desember 1958	Lebak			Fotokopi	3
24919	Sarmani bin Darwan	9116167	IX/III/19/070/III/1987	26 Maret 1987	Serang			Fotokopi	597
24920	Sarmani bin Kemod		1336/B/7/XII/1958	27 Desember 1958	Lebak			Fotokopi	22
24921	Sarmani bin Oja	9088572	IX/11/000123/II/1979	20 Februari 1979	Serang			Asli	180
24922	Sarmani bin Saman		/B/7/XII/58	04 Desember 1958	Lebak			Fotokopi	10
24923	Sarmat	9098938	IX/III-16/469/IV/87	14 April 1987	Majalengka			Asli	313
24924	Sarmedi	9104515	IX/III-18/192/VII/1987	22 Juli 1987	Pandeglang				384
24925	Sarmi binti Karja	9111505	IX/III/15/137/IV/1989	25 April 1989	Indramayu			Asli	499
24926	Sarmi, Ny.	9103837	IX/III-09/659/V/1987	19 Mei 1987	Ciamis			Asli	374
24927	Sarmidi	9087099	IX/17/0805/VII/79	27 Juli 1979	Cianjur			Asli	158
24928	Sarmidi Idit	9110129	IX/III-04/303/V/1989	25 Mei 1989	Cianjur			Asli	470
24929	Sarmiji bin Nalhapi	9103328	IX/III-05/957/PKRI/VI/87	30 Juni 1987	Cimahi				368
24930	Sarmin		1449/B/7/XII/58	29 Desember 1958	Lebak			Fotokopi	3
24931	Sarmin		438/B/6/XII/58	30 Desember 1958	Pandegelang			Fotokopi	16
24932	Sarmin	9104501	IX/III-18/109/XII/86	26 Desember 1986	Pandeglang				384
24933	Sarmin	9107909	IX/III/14/0225/V/1989	18 Mei 1989	Kuningan			Asli	427
24934	Sarmin bin Sadjiun	98153	425/B/7/XII/58	01 Desember 1958	Lebak			Asli	51
24935	Sarmin bin Salija	239550	174/B/7/XI/58	20 Nopember 1958	Lebak			Asli	66
24936	Sarmin bin Sanip		2907/B/Kuv/10/09/59	02 September 1959	Cianjur			Fotokopi	11
24937	Sarmin bin Sarkawi		1611/B/6/III/1959	26 Maret 1959	Pandegelang			Fotokopi	25
24938	Sarmin bin Sata	256094	325/B/6/XII/1958	13 Desember 1958	Pandegelang			Asli	86
24939	Sarmin bin Sayur	9104184	IX/III-13/306/6/1987	26 Juni 1987	Cirebon			Asli	380
24940	Sarminah, Ny.	9107942	IX/III-15/15/X/1988	03 Oktober 1988	Indramayu			Asli	428
24941	Sarmita		2131/B/Kuv/10/07/59	22 Juli 1959	Cianjur			Fotokopi	9
24942	Sarmita	9096626	IX/III-16/231/XI/1986	25 Nopember 1986	Majalengka			Asli	250
24943	Sarmita	9098943	IX-III-06/406/II/1987	10 Februari 1987	Sumedang			Asli	313
24944	Sarmita	9107577	IX-III-06/131/VIII/1988	05 Agustus 1988	Sumedang			Asli	422
24945	Sarmita	9107963	IX/III-16/61/VIII/1988	18 Agustus 1988	Majalengka			Asli	428
24946	Sarmita	9112223	IX/III-16/391/II/1989	2 Februari 1989	Majalengka			Asli	520
24947	Sarmita	9116102	IX/III-16/391/II/1989	2 Februari 1989	Majalengka			Asli	596

NO. URUT	NAMA	NPV	NO. PENDAFTARAN	TANGGAL PENDAFTARAN	DAERAH PENDAFTARAN	SK GELAR KEHORMATAN	TANGGAL SK GELAR KEHORMATAN	KET.	NO. JILID
24948	Sarmita bin Sajid	9096470	IX/III/10/198/VI/1987	6 Juni 1987	Karawang			Asli	248
24949	Sarmita bin Salhari	9107641	IX-III/07/095/X/1988	4 Oktober 1988	Garut			Asli	423
24950	Sarmo	9096392	IX/III-05/66/PKRI/12/1986	22 Desember 1986	Cimahi			Asli	247
24951	Sarmu bin Sali	9107830	IX/III/10/092/XI/1998	7 November 1988	Karawang			Asli	426
24952	Sarna		2988/B/8/IV/59	21 April 1959	Bogor			Fotokopi	17
24953	Sarna	115945	2446/B/12/IV/1959	13 April 1959	Kuningan			Asli	54
24954	Sarna	166613	4278/B/16/III/1959	17 Maret 1959	Sumedang			Asli	56
24955	Sarna	9088586	IX/04/028/10/1977	04 Oktober 1977	Garut			Asli	180
24956	Sarna	9110473	IX/III/14/0530/V/1989	31 Mei 1989	Cirebon			Asli	475
24957	Sarnadi	9110351	IX/III-08/955/V/1989	30 Mei 1989	Tasikmalaya			Asli	473
24958	Sarnadja		1630/B/7/I/59	15 Januari 1959	Lebak			Fotokopi	20
24959	Sarnadja	58755	836/B/7/XII/58	12 Desember 1958	Lebak			Asli	40
24960	Sarnah	9115806	IX/III-08/1504/V/1989	31 Mei 1989	Tasikmalaya			Asli	589
24961	Sarnaja bin Soleman	9086812	IX/08/0273/XII/80	19 Desember 1980	Lebak			Asli	152
24962	Sarnala	118-9092782	IX/04/08/IV/83	27 April 1983	Lebak			Asli	204
24963	Sarnan	98134	0584/B/5/II/1959	24 Februari 1959	Serang			Asli	51
24964	Sarnan	9115777	IX/III-08/1360/V/89	31 Mei 1989	Tasikmalaya			Fotokopi	588
24965	Sarnan bin Bego		2889/B/8/IV/1959	15 Juni 1959	Bogor			Fotokopi	21
24966	Sarnap	253477	61/B/12/X/1958	20 Oktober 1958	Kuningan			Asli	77
24967	Sarnap	9103999	IX/III-09/1420/V/1987	19 Mei 1987	Ciamis			Asli	377
24968	Sarnata		2217/B/6/II/59	15 Februari 1959	Pandegelang			Fotokopi	16
24969	Sarnata		1846/B/6/IV/59	08 April 1959	Pandegelang			Fotokopi	16
24970	Sarnata bin H. Achmad	9096312	IX-III/02/413/VI/1987	26 Juni 1987	Bogor			Asli	246
24971	Sarnata bin Raka	256213	1895/B/6/IV/59	07 April 1959	Pandegelang			Asli	88
24972	Sarnawa		2211/B/6/II/59	15 Februari 1959	Pandegelang			Fotokopi	15
24973	Sarnawi	9092458	IX/18/0826/IX/1980	10 September 1980	Cirebon			Asli	198
24974	Sarnawi bin Sala'i		1952/B/9/III/59	02 Maret 1959	Sukabumi			Fotokopi	4
24975	Sarnemi bin H. Said	253687	293/B/7/XI/1958	26 Nopember 1958	Lebak			Asli	79
24976	Sarnen	107322	P.2156/B/4/IV/1959	14 April 1059	Purwakarta			Asli	52
24977	Sarnen	115867	221/B/3/XII/1958	08 Desember 1958	Karawang			Asli	53

NO. URUT	NAMA	NPV	NO. PENDAFTARAN	TANGGAL PENDAFTARAN	DAERAH PENDAFTARAN	SK GELAR KEHORMATAN	TANGGAL SK GELAR KEHORMATAN	KET.	NO. JILID
24978	Sarnen	9104206	IX/14/227/XII/1986	20 Desember 1986	Kuningan			Asli	380
24979	Sarni		2826/B/6/VI/59	30 Juni 1959	Pandegelang			Fotokopi	15
24980	Sarni	9115993	IX/III/14/0997/V/1989	31 Mei 1989	Kuningan			Asli	593
24981	Sarni binti Nahian, Ny.	9085763	IX.06/816/V/1981	16 Mei 1981	Kerawang			Asli	138
24982	Sarni, Ny.	9104333	IX/III-15/105/VI/87	20 Juni 1987	Indramayu			Asli	382
24983	Sarnica bin Dasim	9104085	IX/III/10/235/VI/1987	11 Juni 1987	Karawang			Asli	378
24984	Sarnidjah		2434/B/6/V/59	15 Mei 1959	Pandegelang			Fotokopi	15
24985	Sarniin	9115702	IX-III/02/413/V/1989	31 Mei 1989	Bogor			Asli	587
24986	Sarnita	9087152	IX/18/0722/12/1979	29 Desember 1979	Cirebon			Asli	158
24987	Sarnita	9104176	IX/III-13/244/6/1987	11 Juni 1987	Cirebon			Asli	380
24988	Sarno	9087028	IX/16/0320/VI/1980	10 Juni 1980	Ciamis			Asli	156
24989	Sarnuji bin Noib	9096333	IX/III-04/210/VI/1987	20 Juni 1987	Cianjur			Asli	246
24990	Sarob bin Salkim	9116193	IX-III/21/427/V/1989	31 Mei 1989	Kodya Bandung			Asli	598
24991	Sarodi	9103620	IX/III-08/515/VI/87	30 Juni 1987	Tasikmalaya			Asli	371
24992	Sarodi	9104368	IX/III-16/40/X/1986	1 Oktober 1986	Majalengka			Asli	383
24993	Sarodi	9107598	IX-III-06/259/XI/1988	2 November 1988	Sumedang			Asli	423
24994	Sarodi bin Sai	9115708	IX/III-04/689/V/89	30 Mei 1989	Cianjur			Asli	587
24995	Sarodji		1258/B/9/I/59	26 Januari 1959	Sukabumi			Fotokopi	4
24996	Sarodji		3186/B/9/IV/1959	04 April 1959	Sukabumi			Fotokopi	4
24997	Sarodji	224200	2919/B/19/IV/59	16 April 1959	Ciamis			Asli	63
24998	Sarodji	127-9092791	IX/18/193/XII/1983	14 Desember 1983	Cirebon			Asli	204
24999	Sarodji bin Enoh	9108006	IX/III-17/084/V/1989	15 Mei 1989	Purwakarta			Asli	429
25000	Saroji	9103915	IX/III-09/976/V/1987	19 Mei 1987	Ciamis			Asli	376
25001	Saroji	9104104	IX-III-II/79/V/1987	21 Mei 1987	Subang			Asli	379
25002	Saroji	9115793	IX/III-08/1439/V/1989	31 Mei 1989	Tasikmalaya			Asli	589
25003	Saroji bin Parta	9107532	IX/III-04/372/V/89	28 Mei 1989	Cianjur			Asli	422
25004	Saromi	78520	4697/B/16/IV/1959	03 April 1959	Sumedang			Asli	47
25005	Saron	9111465	IX/III/14/0503/V/1989	31 Mei 1989	Kuningan			Asli	498
25006	Saroni	9116150	IX/III/16/734/III/1989	16 Maret 1989	Majalengka			Asli	597
25007	Sarpa'i	9096321	IX-III/03/0496/V/1987	30 Mei 1987	Sukabumi			Asli	246
25008	Sarpa'i	9111390	IX-III/03/0496/V/1987	30 Mei 1987	Sukabumi			Asli	496

NO. URUT	NAMA	NPV	NO. PENDAFTARAN	TANGGAL PENDAFTARAN	DAERAH PENDAFTARAN	SK GELAR KEHORMATAN	TANGGAL SK GELAR KEHORMATAN	KET.	NO. JILID
25009	Sarpai bin Sukma	9110132	IX/III-04/419/V/89	30 Mei 1989	Cianjur			Asli	470
25010	Sarpan		3830/B/7/VI/1959	Juni 1959	Lebak			Fotokopi	22
25011	Sarpan Sanusi	9096612	IX/III-15/204/VI/87	30 Juni 1987	Indramayu			Asli	250
25012	Sarpani		3371/B/7/II/1959	05 Februari 1959	Lebak			Fotokopi	22
25013	Sarpani	253523	926/B/11/XI/1958	22 Nopember 1958	Cirebon			Asli	77
25014	Sarpani	9096638	IX/III-16/412/III/87	5 Maret 1987	Majalengka			Asli	251
25015	Sarpi	9086758	IX/07/00290/XII/1980	26 Desember 1980	Kuningan			Asli	151
25016	Sarpi bin Djariah	78546	01035/B/5/IV/1959	14 April 1959	Serang			Asli	47
25017	Sarpia	9103815	IX/III-09/596/V/1987	19 Mei 1987	Ciamis			Asli	374
25018	Sarpidin bin Sali	98155	800/B/7/XII/58	10 Desember 1958	Lebak			Asli	51
25019	Sarpin	248232	P.1475/B/4/III/1959	24 Maret 1959	Subang			Asli	68
25020	Sarpin	9086746	IX/07/00101/II/79	15 Februari 1979	Kuningan			Asli	151
25021	Sarpin	9095044	IX/16/884/XI/1983	1 Nopember 1983	Ciamis			Asli	225
25022	Sarpin	9104321	IX/III-15/37/VI/1987	15 Juni 1987	Indramayu			Asli	382
25023	Sarpin bin Bugel	254031	1641/B/7/I/1959	02 Januari 1959	Lebak			Asli	82
25024	Sarpin Sasmita bin Maiun	193694	1156/B/8/III/59	10 Maret 1959	Jawa Barat			Asli	59
25025	Sarpinan bin Sargani	9086678	IX.06/039/III/1979	11 Maret 1979	Kerawang			Asli	150
25026	Sarpu bin Saroki	9110278	IX-III/07/161/XII/1988	20 Desember 1988	Garut			Asli	472
25027	Sarpudin bin Manta	9103491	IX-III/07/214/12/1986	3 Desember 1986	Garut			Asli	369
25028	Sarqani bin Saman		2198/B/7/I/59	12 Januari 1959	Lebak			Fotokopi	12
25029	Sarsa	9095035	IX/14/672/XII/1983	24 Desember 1983	Sumedang			Asli	225
25030	Sarsem, Ny.	9110232	IX-III-06/797/V/1989	15 Mei 1989	Sumedang			Asli	472
25031	Sarsiah	9085800	IX/08/0229/XII/1980	19 Desember 1980	Lebak			Asli	139
25032	Sarta		/B/7/XII/1958	21 Desember 1958	Lebak			Fotokopi	20
25033	Sarta	9086975	IX/13/0151/III/1979	05 Maret 1979	Sukabumi			Asli	156
25034	Sarta	9096406	IX/III-05/465/PKRI/IV/87	27 April 1987	Cimahi			Asli	247
25035	Sarta	9104019	IX/III-09/1505/V/1987	19 Mei 1987	Ciamis			Asli	377
25036	Sarta	9110544	IX/III/20/08/VII/88	16 Juli 1988	Lebak			Asli	477
25037	Sarta	9112125	IX-III-06/244/X/1988	5 Oktober 1988	Sumedang			Asli	517
25038	Sarta	9112181	IX/III-09/747/IX/1988	15 September 1988	Ciamis			Asli	519
25039	Sarta	9112227	IX/III-16/431/II/1989	19 Februari 1989	Majalengka			Asli	520

NO. URUT	NAMA	NPV	NO. PENDAFTARAN	TANGGAL PENDAFTARAN	DAERAH PENDAFTARAN	SK GELAR KEHORMATAN	TANGGAL SK GELAR KEHORMATAN	KET.	NO. JILID
25040	Sarta	9113302	IX-III/02/260/V/1989	31 Mei 1989	Bogor			Asli	539
25041	Sarta	9113328	IX-III/06/1082/V/1989	25 Mei 1989	Sumedang			Asli	540
25042	Sarta	9116110	IX/III-16/431/II/1989	19 Februari 1989	Majalengka			Asli	596
25043	Sarta bin Anwar	9116089	IX/III-15/160/V/89	8 Mei 1989	Indramayu			Asli	596
25044	Sarta bin Idut	9103164	IX-III/02/401/VI/1987	24 Juni 1987	Bogor			Asli	366
25045	Sarta bin Salikin	9104498	IX/III-18/102/X/86	27 Oktober 1986	Pandeglang				384
25046	Sartadja bin Salam	9113475	IX/III/19/037/III/1987	28 Maret 1987	Serang			Asli	542
25047	Sartaja		261/B/7XI/58	25 Nopember 1958	Lebak			Fotokopi	12
25048	Sartaja bin Ardjuman		223/B/6/XII/58	01 Desember 1958	Pandegelang			Fotokopi	10
25049	Sartaka bin Akmad	256200	914/B/6/II/59	02 Februari 1959	Pandegelang			Asli	88
25050	Sartam	193720	P.2242/B/4/IV/59	15 April 1959	Jawa Barat			Asli	59
25051	Sartam	9103592	IX/III-08/351/VI/87	27 Juni 1987	Tasikmalaya			Asli	371
25052	Sartama	9096504	IX/III-13/295/6/1987	25 Juni 1987	Cirebon			Asli	249
25053	Sartamah	9107964	IX/III-16/62/VIII/88	27 Agustus 1988	Majalengka			Asli	428
25054	Sartana/Rebal		/B/7/II/59	02 Februari 1959	Lebak			Fotokopi	10
25055	Sartani	9104327	IX/III-15/55/VI/1987	20 Juni 1987	Indramayu			Asli	382
25056	Sartanu	9103506	IX-III/07/324/I/1987	7 Januari 1987	Garut			Asli	369
25057	Sartasik	160242	03443/B/20/III/1959	28 Maret 1959	Kodya Bandung			Asli	55
25058	Sartawi		976/B/6/II/59	03 Februari 1959	Pandegelang			Fotokopi	16
25059	Sartawi	9086945	IX/13/0664/I/80	15 Januari 1980	Sukabumi			Asli	154
25060	Sartikaningsih	9116187	IX-III/21/633/V/1989	31 Mei 1989	Kodya Bandung			Asli	598
25061	Sartim		522/B/6/I/59	09 Januari 1959	Pandegelang			Fotokopi	25
25062	Sartim bin Marsid	9086885	IX/II/000485/III/1979	30 Maret 1979	Serang			Asli	153
25063	Sartima bin Campu	9111446	IX/III-13/225/V/1989	30 Mei 1989	Cirebon			Asli	497
25064	Sartima binti Nursam	9110465	IX/III-13/186/V/1989	17 Mei 1989	Cirebon			Asli	475
25065	Sartimi bin Basari	9087092	IX/17/0653/7/79	10 Juli 1979	Cianjur			Asli	157
25066	Sartimi bin Mansur	9107541	IX/III-04/414/V/89	30 Mei 1989	Cianjur			Asli	422
25067	Sartinah	9096653	IX/III-16/654/VI/87	13 Juni 1987	Majalengka			Asli	251
25068	Sartinah bin Nartam	9104322	IX/III-15/44/VI/1987	15 Juni 1987	Indramayu			Asli	382
25069	Sartini	9103739	IX/III-09/303/V/1987	19 Mei 1987	Ciamis			Asli	373
25070	Sartomi	9110134	IX/III-04/438/V/89	30 Mei 1989	Cianjur			Asli	470

NO. URUT	NAMA	NPV	NO. PENDAFTARAN	TANGGAL PENDAFTARAN	DAERAH PENDAFTARAN	SK GELAR KEHORMATAN	TANGGAL SK GELAR KEHORMATAN	KET.	NO. JILID
25071	Sartoni bin Encin	9112109	IX/III-04/431/V/89	30 Mei 1989	Cianjur			Asli	517
25072	Sartono	115851	1048/B/8/III/59	05 Maret 1959	Bogor			Asli	53
25073	Sartu bin Djasari		2855/B/7/II/59	01 Februari 1959	Lebak			Fotokopi	12
25074	Sarudin	9086807	IX/08/0105/XI/1979	10 November 1979	Lebak			Asli	152
25075	Sarudin	9116130	IX/III-16/558/V/1989	20 Mei 1989	Majalengka			Asli	597
25076	Sarwa	9088653	IX/18/0132/3/1979	17 Maret 1979	Cirebon			Asli	182
25077	Sarwa	9096596	IX/III/14/0601/V/87	6 Mei 1987	Kuningan			Asli	250
25078	Sarwa bin Dahib	256153	0727/B/2/I/1958	26 Februari 1959	Bekasi			Asli	87
25079	Sarwa bin Sarin		/B/7/I/59	13 Januari 1959	Lebak			Fotokopi	12
25080	Sarwa bin Warsian	9104108	IX-III-II/92/V/1987	21 Mei 1987	Subang			Asli	379
25081	Sarwadi	9104302	IX/III/14/0720/VI/87	17 Juni 1987	Kuningan			Asli	382
25082	Sarwadi bin Aska	9096671	IX/III/20/0066/V/87	5 Mei 1987	Lebak			Asli	251
25083	Sarwadi bin Unda		1448/B/7/XII/58	29 Desember 1958	Lebak			Fotokopi	3
25084	Sarwah	107325	P.2574/B/4/IV/1959	25 Mei 1959	Purwakarta			Asli	52
25085	Sarwan		3997/B/6/III/59	15 Maret 1959	Pandegelang			Fotokopi	15
25086	Sarwan		3671/B/7/IV/59	06 April 1959	Lebak			Fotokopi	20
25087	Sarwan		1254/B/7/XII/1958	30 Desember 1958	Lebak			Fotokopi	20
25088	Sarwan	98128	02017/B/5/X/1959	15 Oktober 1959	Serang			Asli	51
25089	Sarwan	9104386	IX/III-17/122/V/1989	15 Mei 1989	Purwakarta			Asli	383
25090	Sarwan al Kasmu	9086782	IX/07/00115/II/1979	15 Februari 1979	Kuningan			Asli	152
25091	Sarwan Al Rawan	9115894	IX/III-12/27/5/1989	26 Mei 1989	Cirebon			Asli	591
25092	Sarwan bin AB. Masa		3792/B/7/VI/1959	09 Juni 1959	Lebak			Fotokopi	20
25093	Sarwan bin Kasma	9110511	IX/III-15/130/IV/1989	25 April 1989	Indramayu			Asli	476
25094	Sarwan bindjaim		2650/B/6/VI/59	13 Juni 1959	Pandegelang			Fotokopi	15
25095	Sarwan Suradiputra	9098869	IX/III-03/0299/XI/1986	13 Nopember 1986	Sukabumi			Asli	311
25096	Sarwan, H.	9092415	IX/11/000565/VIII/1979	07 Agustus 1979	Serang			Asli	197
25097	Sarwanta		3317/B/6/IV/59	11 April 1959	Pandegelang			Fotokopi	16
25098	Sarwat bin Carto	9086713	IX.06/487/VII/80	17 Juli 1980	Karawang			Asli	151
25099	Sarwi bin Durian		639/B/6/I/59	13 Januari 1959	Pandegelang			Fotokopi	16
25100	Sarwi, Ny	9113443	IX-III/13/289/V/1989	30 Mei 1989	Cirebon			Asli	542
25101	Sarwiat bin Engking	9086715	IX.06/313/XI/1979	03 November 1979	Karawang			Asli	151

NO. URUT	NAMA	NPV	NO. PENDAFTARAN	TANGGAL PENDAFTARAN	DAERAH PENDAFTARAN	SK GELAR KEHORMATAN	TANGGAL SK GELAR KEHORMATAN	KET.	NO. JILID
25102	Sarwidjaja		2857/B/6/VII/59	01 Juli 1959	Pandegelang			Fotokopi	16
25103	Sarwita bin Iri	9107638	IX-III/07/083/IX/1988	20 September 1988	Garut			Asli	423
25104	Sarwita bin Sartawi	9104064	IX/III/10/107/II/1987	11 Februari 1987	Karawang			Asli	378
25105	Sarwiyan Miharja	9110457	IX/III-13/146/IV/1989	25 April 1989	Cirebon			Asli	475
25106	Sarwono Wirajuda	125-9092789	IX/0237/12/XI/1983	15 November 1983	Subang			Asli	204
25107	Sarya	9087158	IX/18/0680/12/1979	03 Desember 1979	Cirebon			Asli	158
25108	Sarya	9087164	IX/18/020/3/1979	29 Maret 1979	Cirebon			Asli	159
25109	Sarya	9103272	IX/III-05/436/PKRI/IV/87	25 April 1987	Cimahi			Asli	367
25110	Sarya bin Amhari	9110296	IX-III/07/278/III/1989	29 Maret 1989	Garut			Asli	473
25111	Sarya bin Data	9104339	IX/III-15/VI/144/87	20 Juni 1987	Indramayu			Asli	382
25112	Sarya bin Malta	9103281	IX/III-05/501/PKRI/V/87	20 Mei 1987	Cimahi			Asli	367
25113	Sarya bin Sanim	9088541	IX-06/383/I/80	05 Januari 1980	Karawang			Asli	180
25114	Sarya bin Sukatma	9086955	IX/12/0218/8/1980	10 Agustus 1980	Subang			Asli	154
25115	Saryadi	9111422	IX-III-06/1005/V/1989	25 Mei 1989	Sumedang			Asli	497
25116	Saryam bin Marjani	9088662	IX/18/0237/3/79	30 Maret 1979	Cirebon			Asli	183
25117	Saryan	9088632	IX/18/0545/8/1979	15 Agustus 1979	Cirebon			Asli	181
25118	Saryan	9107928	IX/III/14/0284/VI/89	06 Juni 1989	Kuningan			Asli	428
25119	Saryan	9115778	IX/III-08/1361/V/1989	31 Mei 1989	Tasikmalaya			Fotokopi	588
25120	Saryat	9107947	IX/III-15/76/XI/1988	27 November 1988	Indramayu			Asli	428
25121	Saryat bin Tjaswad	9086688	IX.06/684/XII/1980	16 Desember 1980	Kerawang			Asli	150
25122	Saryem binti Suma	9104357	IX/III-15/259/VI/87	30 Juni 1987	Indramayu			Asli	382
25123	Saryem, H.	9110510	IX/III-15/125/IV/89	25 April 1989	Indramayu			Asli	476
25124	Saryi	9093746	IX/07/146/VII/1983	04 Juli 1983	Kuningan			Asli	207
25125	Saryo	9103879	IX/III-09/820/V/1987	19 Mei 1987	Ciamis			Asli	375
25126	Saryo	9116196	IX-III/21/459/V/1989	31 Mei 1989	Kodya Bandung			Asli	598
25127	Saryo Rusto	9107733	IX/III-09/55/IX/1988	15 September 1988	Ciamis			Asli	425
25128	Saryono al Sarya	9095072	IX/III/14/0406/II/87	23 Februari 1987	Kuningan			Asli	226
25129	Saryu bin Barta	9113352	IX-III/07/470/IV/1989	07 April 1989	Garut			Asli	540
25130	Saryun	9086528	IX/01/0242/2/1979	27 Februari 1979	Kodya Madya Bandung			Asli	148
25131	Sasmi	9096594	IX/III/14/0599/V/87	6 Mei 1987	Kuningan			Asli	250
25132	Sasmita		3643/B/19/V/59	29 Mei 1959				Fotokopi	21

NO. URUT	NAMA	NPV	NO. PENDAFTARAN	TANGGAL PENDAFTARAN	DAERAH PENDAFTARAN	SK GELAR KEHORMATAN	TANGGAL SK GELAR KEHORMATAN	KET.	NO. JILID
25133	Sasmita	193656	3643/B/19/V/59	29 Mei 1959	Jawa Barat			Asli	58
25134	Sasmita	9088622	IX/15/059/XII/1978	09 Desember 1978	Tasikmalaya			Asli	181
25135	Sasmita	9103703	IX/III-09/106/V/1987	19 Mei 1987	Ciamis			Asli	372
25136	Sasmita	9103778	IX/III-09/445/V/1987	19 Mei 1987	Ciamis			Asli	374
25137	Sasmita	9104028	IX/III-09/1324/V/1987	19 Mei 1987	Ciamis			Asli	377
25138	Sasmita	9104034	IX/III-09/1546/V/1987	19 Mei 1987	Ciamis			Asli	378
25139	Sasmita	9104049	IX/III-09/1598/V/1987	19 Mei 1987	Ciamis			Asli	378
25140	Sasmita	9104216	IX/14/0255/I/1987	29 Januari 1987	Kuningan			Asli	380
25141	Sasmita	9107652	IX/III-08/119/IX/1988	1 September 1988	Tasikmalaya			Asli	423
25142	Sasmita	9112205	IX/III/14/0728/V/1989	31 Mei 1989	Kuningan			Asli	520
25143	Sasmita	9113379	IX-III/07/796/IV/1989	07 April 1989	Garut			Asli	541
25144	Sasmita	9113439	IX/III-09/1237/V/1987	19 Mei 1987	Ciamis			Asli	541
25145	Sasmita	9115871	IX/III-09/902/IX/1988	15 September 1988	Ciamis			Asli	591
25146	Sasmita	8698	2943/B/18/IV/59	15 April 1959	Tasikmalaya			Asli	33
25147	Sasmita	58737	2431/B/12/IV/59	20 April 1959	Kuningan			Asli	40
25148	Sasmita	70265	5999/B/15/III/59	06 Maret 1959	Bandung			Asli	42
25149	Sasmita	84408	2497/B/18/IV/1959	06 April 1959	Tasikmalaya			Asli	48
25150	Sasmita	9111479	IX/III/14/0568/V/1989	31 Mei 1989	Kuningan			Asli	498
25151	Sasmita bin Murlaip	9103822	IX/III-09/611/V/1987	19 Mei 1987	Ciamis			Asli	374
25152	Sasmita Edi	9107935	IX/III/14/0328/V/89	26 Mei 1989	Kuningan			Asli	428
25153	Sasmita Martadireja	9116177	IX-III/21/266/V/1989	31 Mei 1989	Kodya Bandung			Asli	598
25154	Sasmita Sape'i	9095019	IX/14/032/IV/1983	30 April 1983	Sumedang			Asli	225
25155	Sasmita Wijaya	9103153	IX-III/02/285/VI/1987	19 Juni 1987	Bogor			Asli	366
25156	Sasmitadijaya	9104312	IX/III/14/0233/V/1989	19 Mei 1989	Kuningan			Asli	382
25157	Sasmitakintung	9111457	IX/III/14/0452/V/1989	31 Mei 1989	Kuningan			Asli	498
25158	Sasmito	9115929	IX/III/14/0613/V/87	6 Mei 1987	Kuningan			Asli	592
25159	Sastra	244661	1752/B/12/II/1959	28 Februari 1959	Kuningan			Asli	67
25160	Sastra	9095071	IX/III/14/0395/II/87	23 Februari 1987	Kuningan			Asli	226
25161	Sastra	9103660	IX/III-08/277/X/1988	7 Oktober 1988	Tasikmalaya			Asli	372
25162	Sastra	9104225	IX/14/0357/II/1987	23 Februari 1987	Kuningan			Asli	380
25163	Sastra	9107513	IX/III-04/059/X/1988	11 Oktober 1988	Cianjur			Asli	421

NO. URUT	NAMA	NPV	NO. PENDAFTARAN	TANGGAL PENDAFTARAN	DAERAH PENDAFTARAN	SK GELAR KEHORMATAN	TANGGAL SK GELAR KEHORMATAN	KET.	NO. JILID
25164	Sastra	9107696	IX/III-08/550/XII/1988	14 Desember 1988	Tasikmalaya			Asli	424
25165	Sastra	9107917	IX/III/14/0254/VI/89	06 Juni 1989	Kuningan			Asli	428
25166	Sastra	9110199	IX-III-06/632/V/1989	04 Mei 1989	Sumedang			Asli	471
25167	Sastra	9112132	IX/III-08/792/IV/1989	27 April 1989	Tasikmalaya			Fotokopi	518
25168	Sastra	9115731	IX-III-06/1202/V/1989	30 Mei 1989	Sumedang			Asli	587
25169	Sastra Aming	9096557	IX/14/0287/I/1987	29 Januari 1987	Kuningan			Asli	249
25170	Sastra bin Adrai	9103307	IX/III-05/749/PKRI/VI/87	24 Juni 1987	Cimahi			Asli	367
25171	Sastra bin Adrai	9103331	IX/III-05/749/PKRI/VI/87	24 Juni 1989	Cimahi			Fotokopi	368
25172	Sastra Darpan	9116068	IX/III/14/1353/V/1989	31 Desember 1989	Kuningan			Asli	595
25173	Sastra Djarwa	9096605	IX/III/14/0759/VI/87	26 Juni 1987	Kuningan			Asli	250
25174	Sastra Karnya	9116076	IX/III/14/1372/V/1989	31 Mei 1989	Kuningan			Asli	595
25175	Sastra Koman	9107888	IX/III/14/0112/I/1989	21 Januari 1989	Kuningan			Asli	427
25176	Sastra Mugni	9086784	IX/07/00114/II/1979	15 Februari 1979	Kuningan			Asli	152
25177	Sastra Permana	9110487	IX/III/14/0350/V/1989	25 Mei 1989	Kuningan			Asli	475
25178	Sastra Pradja	9107908	IX/III/14/0215/V/1989	18 Mei 1989	Kuningan			Asli	427
25179	Sastra Raspan	9104254	IX/III/14/0532/IV/87	2 April 1987	Kuningan			Asli	381
25180	Sastra Sarja	9113465	IX-III/14/1221/V/1989	31 Mei 1989	Kuningan			Asli	542
25181	Sastra Sartim	9107882	IX/III/14/0098/I/1989	09 Januari 1989	Kuningan			Asli	427
25182	Sastra Suarna	9110488	IX/III/14/0351/V/1989	25 Mei 1989	Kuningan			Asli	475
25183	Sastra Suita	9096573	IX/III/14/0483/III/87	23 Maret 1987	Kuningan			Asli	250
25184	Sastra Winata	9107871	IX/III/14/0049/IX/88	14 September 1988	Kuningan			Asli	427
25185	Sastradijaya	9113463	IX-III/14/1070/V/1989	31 Mei 1989	Kuningan			Asli	542
25186	Sastradinata	9086744	IX/7/0007/I/1979	02 Januari 1979	Kuningan			Asli	151
25187	Sastradiredja	9092570	IX/14/0213/I/79	10 Januari 1979	Sumedang			Asli	199
25188	Sastradiwangsa	9093752	IX/07/278/IX/1983	26 September 1983	Kuningan			Asli	208
25189	Sastrareja	9104246	IX/III/14/0474/III/87	22 Maret 1987	Kuningan			Asli	381
25190	Sastrasasmita	9086745	IX/7/0017/I/1979	02 Januari 1979	Kuningan			Asli	151
25191	Sastrasasmita	9098925	IX/14/0085/XI/86	25 Nopember 1986	Kuningan			Asli	312
25192	Sastrasudirja		3411/8/IV/59	12 Mei 1959	Bogor			Fotokopi	21
25193	Sastrasudjana	9104228	IX/14/0374/II/1987	23 Februari 1987	Kuningan			Asli	380
25194	Sastrasuita	9098924	IX/14/0091/XI/1986	25 Nopember 1986	Kuningan			Asli	312

NO. URUT	NAMA	NPV	NO. PENDAFTARAN	TANGGAL PENDAFTARAN	DAERAH PENDAFTARAN	SK GELAR KEHORMATAN	TANGGAL SK GELAR KEHORMATAN	KET.	NO. JILID
25195	Sastrawinata	9096527	IX/14/0094/XI/1986	25 Nopember 1986	Kuningan			Asli	249
25196	Sastrawinata	9104300	IX/III/14/0715/VI/87	17 Juni 1987	Kuningan			Asli	382
25197	Sastrawinata	9116019	IX/III/14/1103/V/1989	31 Mei 1989	Kuningan			Asli	594
25198	Sastro		2385/B/7/I/59	13 Januari 1959	Lebak			Fotokopi	12
25199	Sastro	9103730	IX/III-09/259/V/1987	19 Mei 1987	Ciamis			Asli	373
25200	Sastro	9116009	IX/III/14/1060/V/1989	31 Mei 1989	Kuningan			Asli	594
25201	Sastro Prawiro bin Gatot Subroto	9104129	IX/III-12/85/6/1987	25 Juni 1987	Cirebon			Asli	379
25202	Sastromiharjo	9103929	IX/III-09/1042/V/1987	19 Mei 1987	Ciamis			Asli	376
25203	Sata		3077/B/6/III/59	15 Maret 1959	Pandegelang			Fotokopi	11
25204	Sata	9116087	IX/III-15/152/V/1989	8 Mei 1989	Indramayu			Asli	596
25205	Satab bin Sarman	9086722	IX.06/353/XI/1979	26 November 1979	Karawang			Asli	151
25206	Satam	239569	184/B/7/XI/58	22 Nopember 1958	Lebak			Asli	66
25207	Satam	9104058	IX/III/10/38/I/1986	30 Desember 1986	Karawang			Asli	378
25208	Satam	9104396	IX/III-16/240/XII/1986	4 Desember 1986	Majalengka			Asli	383
25209	Satam bin Arbani		3026/B/7/II/1959	03 Februari 1959	Lebak			Fotokopi	3
25210	Satang	9111417	IX-III-06/984/V/1989	25 Mei 1989	Sumedang			Asli	497
25211	Satar bin Karsim	9110439	IX/III/10/262/V/1989	24 Mei 1989	Karawang			Asli	475
25212	Satari		1646/B/7/I/59	02 Januari 1959	Lebak			Fotokopi	3
25213	Satari	9095053	IX/III-13/53/10/1986	23 Oktober 1986	Cirebon			Asli	225
25214	Satari	9107957	IX/III-16/08/VI/1988	29 Juni 1988	Majalengka			Asli	428
25215	Satari	9112207	IX/III/14/0795/V/1989	31 Mei 1989	Kuningan			Asli	520
25216	Satari	9112231	IX/III-16/442/II/1989	24 Februari 1989	Majalengka			Asli	521
25217	Satari	9116113	IX/III-16/442/II/1989	24 Februari 1989	Majalengka			Asli	596
25218	Satari bin Ajib	9107563	IX-III-06/031/VI/1988	15 Juni 1988	Sumedang			Asli	422
25219	Sateng bin Sa'i		344/B/Kuv/10/01/59	22 Januari 1959	Cianjur			Fotokopi	9
25220	Sati	9104277	IX/III/14/0655/V/87	21 Mei 1987	Kuningan			Asli	381
25221	Sati, Ny.	9096505	IX/III-13/297/6/1987	25 Juni 1987	Cirebon			Asli	249
25222	Satia bin Gapur		955/B/7/XII/58	17 Desember 1958	Lebak			Fotokopi	12
25223	Satiban bin R. Djiman		1743/B/7/I/59	03 Januari 1959	Lebak			Fotokopi	12
25224	Satibi	9084439	IX/17/0374/V/1979	15 Mei 1979	Cianjur			Asli	118
25225	Satibi	9088534	IX/04/116/3/1979	24 Maret 1979	Garut			Asli	180

NO. URUT	NAMA	NPV	NO. PENDAFTARAN	TANGGAL PENDAFTARAN	DAERAH PENDAFTARAN	SK GELAR KEHORMATAN	TANGGAL SK GELAR KEHORMATAN	KET.	NO. JILID
25226	Satibi	9096433	IX-III/07/558/I/1987	29 Januari 1987	Garut			Asli	248
25227	Satibi	9111467	IX/III/14/0525/V/1989	31 Mei 1989	Kuningan			Asli	498
25228	Satibi bin Arsilin	9104056	IX/III/10/10/X/1986	29 Oktober 1986	Karawang			Fotokopi	378
25229	Satibi bin Damini	9116210	IX-III/21/520/V/89	31 Mei 1989	Kodya Bandung			Asli	598
25230	Satibi bin Emus		2403/B/Kuv/10/08/59	12 Agustus 1959	Cianjur			Fotokopi	11
25231	Satibi bin Jaenal Abidin	9096492	IX/III-13/45/10/1986	7 Oktober 1986	Cirebon			Asli	248
25232	Satibi bin Ubed	9094980	IX/04/02/4/1983	19 April 1983	Bogor			Asli	224
25233	Satibi Maryono, R.	9086264	IX/02/089/II/1979	21 Februari 1979	Bandung			Asli	144
25234	Satibin bin Udji		/B/Kuv/10/08/59	12 Agustus 1959	Cianjur			Fotokopi	11
25235	Satidja	9087171	IX/18/0740/I/1980	04 Januari 1980	Cirebon			Asli	159
25236	Satija	9103931	IX/III-09/1044/V/1987	19 Mei 1987	Ciamis			Asli	376
25237	Satijam	9103792	IX/III-09/496/V/1987	19 Mei 1987	Ciamis			Asli	374
25238	Satim	9098891	IX-III-06/903/VI/87	5 Juni 1987	Sumedang			Asli	311
25239	Satim	9104178	IX/III-13/252/6/1987	11 Juni 1987	Cirebon			Asli	380
25240	Satim bin H. Jalim	9103158	IX-III/02/342/VI/87	24 Juni 1987	Bogor			Asli	366
25241	Satim bin Jakem	9086691	IX.06/524/X/1980	21 Oktober 1980	Kerawang			Asli	150
25242	Satim bin Saidi	9107504	IX-III/02/72/II/1989	20 Februari 1989	Bogor			Asli	421
25243	Satim bin Salim	9086500	IX/04/690/V/1981	07 Mei 1981	Garut			Asli	147
25244	Satim bin Tarma	9096661	IX/III-17/123/VI/1987	15 Juni 1987	Purwakarta			Asli	251
25245	Satimah, Ny.	9104343	IX/III-15/181/VI/87	28 Juni 1987	Indramayu			Asli	382
25246	Satiman		2888/B/7/II/59	01 Februari 1959	Lebak			Fotokopi	20
25247	Satiman	224152	P.164/B/4/XI/1958	24 Nopember 1958	Subang			Asli	62
25248	Satiman	9110451	IX/III-13/111/III/1989	16 Maret 1989	Cirebon			Asli	475
25249	Satiman bin Asah		3909/B/7/VI/1959	12 Juni 1959	Lebak			Fotokopi	22
25250	Satiman bin Kaipan	9107833	IX/III/10/099/XI/1988	7 November 1988	Karawang			Asli	426
25251	Satimi	9113431	IX-III/09/659/IX/1988	15 September 1988	Ciamis			Asli	541
25252	Satip bin Jarim	193686	1700/B/8/I/59	03 Januari 1959	Jawa Barat			Asli	59
25253	Satir	9115899	IX/III-13/267/V/1989	30 Mei 1989	Cirebon			Asli	591
25254	Satiri	9088565	IX/10/24/IX/1978	02 September 1978	Pandeglang			Asli	180
25255	Satiya bin Argi	9107839	IX/III/13/10/VIII/1988	10 Agustus 1988	Cirebon			Asli	426
25256	Satja		453/B/6/XII/58	30 Desember 1958	Pandegelang			Fotokopi	16

NO. URUT	NAMA	NPV	NO. PENDAFTARAN	TANGGAL PENDAFTARAN	DAERAH PENDAFTARAN	SK GELAR KEHORMATAN	TANGGAL SK GELAR KEHORMATAN	KET.	NO. JILID
25257	Satja	9104335	IX/III-15/VI/124/87	20 Juni 1987	Indramayu			Asli	382
25258	Satja	9110177	IX-III-06/513/IV/1989	08 April 1989	Sumedang			Asli	471
25259	Satja	9112229	IX/III-16/439/II/1989	23 Februari 1989	Majalengka			Asli	521
25260	Satja	9116111	IX/III-16/439/II/1989	23 Februari 1989	Majalengka			Asli	596
25261	Satja		1844/B/7/I/59	06 Januari 1959	Lebak			Fotokopi	12
25262	Satja almarhum diwakili oleh		320/B/I/XI/1958	08 Nopember 1958	Tangerang			Fotokopi	6
25263	Satjawinata bin Nursaid	9086825	IX/08/0059/II/1979	15 Februari 1979	Lebak			Asli	152
25264	Satma	9088606	IX/14/0154/I/1979	8 Jnauari 1979	Sumedang			Asli	181
25265	Satma	9088617	IX/14/0040/I/1979	02 Januari 1979	Sumedang			Asli	181
25266	Satma	9094946	IX/02/726/7/83	12 Juli 1983	Bandung			Asli	223
25267	Satma	9110241	IX-III-06/820/V/1989	25 Mei 1989	Sumedang			Asli	472
25268	Satma	9111415	IX-III-06/978/V/1989	25 Mei 1989	Sumedang			Asli	497
25269	Satma bin Sadi	9103324	IX/III-05/874/PKRI/VI/87	30 Juni 1987	Cimahi				368
25270	Satma bin Sarwita	9104408	IX/III-16/331/I/87	2 Januari 1987	Majalengka			Asli	383
25271	Satmari	9104414	IX/III-16/377/II/1987	3 Februari 1987	Majalengka			Asli	383
25272	Satmita bin Aham	9107642	IX-III/07/099/X/1988	8 Oktober 1988	Garut			Asli	423
25273	Satori	9113444	IX-III/13/300/V/1989	30 Mei 1989	Cirebon			Asli	542
25274	Satra	9086804	IX/08/0253/XII/80	19 Desember 1980	Lebak			Asli	152
25275	Satra	78516	01018/B/5/IV/1959	01 April 1959	Serang			Asli	47
25276	Satra bin Dulkarim	9086866	IX/II/000791/IV/1981	29 April 1981	Serang			Asli	153
25277	Satra bin Dulkarim	9104526	IX/III/19/041/III/1987	26 Maret 1987	Serang				384
25278	Satra bin Sarim	9092411	IX-10/0475/IX/1979	17 September 1979	Pandeglang			Asli	197
25279	Satra bin Sukari	9095011	IX-10/0036/V/1983	29 Mei 1983	Pandegelang			Asli	224
25280	Satrana	9087181	IX/18/0765/2/1980	11 Februari 1980	Cirebon			Asli	159
25281	Satri bin Moch. Said	9104528	IX/III/19/043/III/1987	26 Maret 1987	Serang				384
25282	Satri bin Sukadjaja		1404/B/7/XII/58		Lebak			Fotokopi	3
25283	Satria		4029/B/7/VI/1959	17 Juni 1959	Lebak			Fotokopi	3
25284	Satria		643/B/7/XII/1958	08 Desember 1958	Lebak			Fotokopi	22
25285	Satria		2772/B/6/VI/1959	27 Juni 1959	Pandegelang			Fotokopi	25
25286	Satria	9104284	IX/III/14/0677/VI/87	15 Juni 1987	Kuningan			Asli	381
25287	Satria bin Surakman	248164	1319/B/7/XII/1958	27 Desember 1958	Lebak			Asli	69

NO. URUT	NAMA	NPV	NO. PENDAFTARAN	TANGGAL PENDAFTARAN	DAERAH PENDAFTARAN	SK GELAR KEHORMATAN	TANGGAL SK GELAR KEHORMATAN	KET.	NO. JILID
25288	Satrija	253338	217/B/7/XI/1958	24 Nopember 1958	Lebak			Asli	75
25289	Satrimi bin Mukri	9107519	IX/III-04/102/XI/1988	10 November 1988	Cianjur			Asli	421
25290	Satul		1845/B/6/IV/59	08 April 1959	Pandegelang			Fotokopi	10
25291	Satum	9110501	IX/III/14/0402/V/89	29 Mei 1989	Kuningan			Asli	476
25292	Satum	9103156	IX-III/02/311/VI/1987	22 Juni 1987	Bogor			Asli	366
25293	Satum bin Amad	254028	2958/B/7/II/1959	03 Februari 1959	Lebak			Asli	82
25294	Satum bin Sali	9086895	IX/12/0257/VIII/1980	14 Agustus 1980	Subang			Asli	153
25295	Satun	9115718	IX-III-06/1069/V/1989	25 Mei 1989	Sumedang			Asli	587
25296	Satur	289112	1688/B/3/IV/1959	14 April 1959	Karawang			Asli	91
25297	Saud		2938/B/8/IV/59	21 April 1959	Bogor			Fotokopi	17
25298	Saud	9094998	IX/04/315/12/1983	31 Desember 1983	Garut			Asli	224
25299	Saud	9103712	IX/III-09/159/V/1987	19 Mei 1987	Ciamis			Asli	373
25300	Saud	9107561	IX-III-06/026/VI/1988	15 Juni 1988	Sumedang			Asli	422
25301	Saud	9115820	IX/III-08/1546/V/1989	31 Mei 1989	Tasikmalaya			Asli	589
25302	Saud	9115824	IX/III-08/1574/V/1989	31 Mei 1989	Tasikmalaya			Asli	590
25303	Saud bin Edi	9103483	IX-III/07/095/11/1986	25 November 1986	Garut			Asli	369
25304	Saud bin H. Hasan	9086727	IX.06/441/III/80	27 Maret 1980	Karawang			Asli	151
25305	Saud bin Idasik	9096405	IX/III-05/389/PKRI/IV/87	18 April 1987	Cimahi			Asli	247
25306	Saud bin Murtasik	9096456	IX-III/07/755/3/1987	10 Maret 1987	Garut			Asli	248
25307	Saud bin Saintar		3069/B/7/II/1959	03 Februari 1959	Lebak			Fotokopi	3
25308	Sa'ud bin Somad	9086953	IX/12/0143/3/1979	23 Maret 1979	Subang			Asli	154
25309	Saudin bin Hadipura	9104538	IX/III/19/127/VI/87	30 Juni 1987	Serang				384
25310	Saulin bin M. Arif	78491	01580/B/2/VI/59	26 Juni 1959	Bekasi			Asli	46
25311	Saum bin Muin	9104118	IX-III-II/188/VI/1987	15 Juni 1987	Subang			Asli	379
25312	Saun	73874	515/B/8/II/59	06 Februari 1959	Bogor			Asli	43
25313	Saun	9098894	IX/III-08/155/IX/1988	09 September 1988	Tasikmalaya			Asli	311
25314	Saun	9103663	IX/III-08/293/X/1988	8 Oktober 1988	Tasikmalaya			Asli	372
25315	Saun	9107675	IX/III-08/401/X/1988	25 Oktober 1988	Tasikmalaya			Asli	424
25316	Saun	9107847	IX/III/13/62/XI/1988	26 November 1988	Cirebon			Asli	426
25317	Saun	9115766	IX-III/07/1020/IV/1989	07 April 1989	Garut			Asli	588
25318	Saun	9115830	IX/III-08/1609/V/1989	31 Mei 1989	Tasikmalaya			Asli	590

NO. URUT	NAMA	NPV	NO. PENDAFTARAN	TANGGAL PENDAFTARAN	DAERAH PENDAFTARAN	SK GELAR KEHORMATAN	TANGGAL SK GELAR KEHORMATAN	KET.	NO. JILID
25319	Sa'un	9103611	IX/III-08/446/VI/87	30 Juni 1987	Tasikmalaya			Asli	371
25320	Saunah bin Sarman. Ny	9086723	IX.06/352/XI/1979	26 November 1979	Karawang			Asli	151
25321	Saunan	9111401	IX/III-04/517/89	30 Mei 1989	Cianjur			Asli	496
25322	Saunda		642/B/6/I/59	13 Januari 1959	Pandegelang			Fotokopi	10
25323	Sawa		1621/B/3/IV/1959	01 April 1959	Karawang			Fotokopi	1
25324	Sawa		1621/B/3/IV/1959	01 April 1959	Karawang			Fotokopi	1
25325	Sawa	9112208	IX/III/14/0807/V/1989	31 Mei 1989	Kuningan			Asli	520
25326	Sawa	9113459	IX/III/14/0862/V/1989	31 Mei 1989	Kuningan			Asli	542
25327	Sawa bin Karsim		3094/B/3/V/1959	04 Mei 1959	Karawang			Fotokopi	1
25328	Sawa bin Rakiman		3271/B/7/II/59	04 Februari 1959	Lebak			Fotokopi	20
25329	Sawab	9092435	IX/18/0534/VIII/1979	10 Agustus 1979	Cirebon			Asli	197
25330	Sawab bin Sarmina	9088151	IX/18/0558/8/1979	31 Agustus 1979	Cirebon			Asli	175
25331	Sawadi bin Abmin		589/B/7/XII/58	04 Desember 1958	Lebak			Fotokopi	12
25332	Sawal		1268/B/7/XII/1958	26 Desember 1958	Lebak			Fotokopi	22
25333	Sawal	9107960	IX/III-16/44/VIII/1988	24 Agustus 1988	Majalengka			Asli	428
25334	Sawal bin Sarmin		1308/B/7/XII/1958	27 Desember 1958	Lebak			Fotokopi	20
25335	Sawal bin Wiras	253253	545/B/7/XII/1958	02 Desember 1958	Lebak			Asli	73
25336	Sawala bin Misa	9096670	IX/III/19/066/III/1987	26 Maret 1987	Serang			Fotokopi	251
25337	Sawala bin Misa	9104533	IX/III/19/066/III/1987	26 Maret 1987	Serang				384
25338	Sawan bin Armadja		707/B/7/XII/58	09 Desember 1958	Lebak			Fotokopi	12
25339	Sawar bin Tamin	9104340	IX/III-15/151/VI/87	20 Juni 1987	Indramayu			Asli	382
25340	Sawarno	113-9092777	IX/01/027/4/83	16 April 1983	Kota Madya Bandung			Asli	204
25341	Sawi, Ny	9116043	IX/III/14/1191/V/1989	31 Mei 1989	Kuningan			Asli	595
25342	Sawid	9104329	IX/III-15/66/VI/1987	20 Juni 1987	Indramayu			Asli	382
25343	Sawid	9115988	IX/III/14/0980/V/1989	31 Mei 1989	Kuningan			Asli	593
25344	Sawin	9086948	IX/12/0222/8/1980	10 Agustus 1980	Subang			Asli	154
25345	Sawira		1809/B/7/I/59	05 Januari 1959	Lebak			Fotokopi	3
25346	Sawira	9086817	IX/08/0267/XII/80	19 Desember 1980	Lebak			Asli	152
25347	Sawiri							Fotokopi	20
25348	Sawiri bin Ardjiman	9086869	IX/II/000795/IV/1981	29 April 1981	Serang			Asli	153
25349	Sawiri bin Misa	9104539	IX/III/19/153/VI/87	30 Juni 1987	Serang				384

NO. URUT	NAMA	NPV	NO. PENDAFTARAN	TANGGAL PENDAFTARAN	DAERAH PENDAFTARAN	SK GELAR KEHORMATAN	TANGGAL SK GELAR KEHORMATAN	KET.	NO. JILID
25350	Sawiri bin Sugan	253209	300/B/7/XI/1958	26 Nopember 1958	Lebak			Asli	72
25351	Sawiri bin Suwari		/B/7/XII/58	01 Desember 1958	Lebak			Fotokopi	10
25352	Saya	9104256	IX/III/14/0536/IV/87	2 April 1987	Kuningan			Asli	381
25353	Saya	9112209	IX/III/14/0810/V/1989	31 Mei 1989	Kuningan			Asli	520
25354	Saya	9115959	IX/III/14/0872/V/1989	31 Mei 1989	Kuningan			Asli	593
25355	Saya bin Sarwan	9095052	IX/18/185/XI/1983	29 Nopember 1983	Cirebon			Asli	225
25356	Saya bin Sarwan	9092424	IX/18/0529/VIII/1979	10 Agustus 1980	Cirebon			Asli	197
25357	Saya bin Udi	9096430	IX-III/07/517/I/1987	26 Januari 1987	Garut			Asli	247
25358	Saya Bp. Asbi bin Diin	9110443	IX/III/10/289/V/1989	30 Mei 1989	Karawang			Asli	475
25359	Sayad	9086828	IX/08/0298/XII/80	19 Desember 1980	Lebak			Asli	152
25360	Sayadi	9107958	IX/III-16/25/VIII/88	01 Agustus 1988	Majalengka			Asli	428
25361	Sayadi	9116092	IX-III/16/38/VIII/88	3 Agustus 1988	Majalengka			Asli	596
25362	Sayadi bin Moch. Sair	9088555	IX/09/0133/1/1980	21 Januari 1980	Majalengka			Asli	180
25363	Sayaman bin Cilang	9107822	IX/III/10/068/IX/1988	05 September 1988	Karawang			Asli	426
25364	Sayem	9110449	IX/III-12/20/1989	20 Mei 1989	Cirebon			Asli	475
25365	Sayib	9115882	IX/III-II/33/V/1989	2 Mei 1989	Subang			Asli	591
25366	Sayid	9110346	IX/III-08/931/V/89	29 Mei 1989	Tasikmalaya			Asli	473
25367	Sayidi	9107850	IX/III-13/98/I/1989	05 Januari 1989	Cirebon			Asli	427
25368	Sayidin bin Dati	9107540	IX/III-04/413/V/89	30 Mei 1989	Cianjur			Asli	422
25369	Sayim	9086900	IX/12/0220/VIII/1990	10 Agustus 1980	Subang			Asli	153
25370	Sayin Suarjo	9103825	IX/III-09/621/V/1987	19 Mei 1987	Ciamis			Asli	374
25371	Sayo	9116182	IX-III/21/614/V/89	31 Mei 1989	Kodya Bandung			Asli	598
25372	Sayu bin Murtaad	9110292	IX-III/07/251/III/1989	27 Maret 1989	Garut			Asli	472
25373	Sayub	9088602	IX/14/0264/IV/81	06 April 1981	Sumedang			Asli	181
25374	Sayud Tarmidi bin Umyati	9103520	IX-III/07/534/I/1987	26 Januari 1987	Garut			Asli	370
25375	Sayuda bin Bakar	9104495	IX/III-18/047/IX/1986	21 Oktober 1986	Pandeglang				384
25376	Sayudin	9107747	IX/III-09/105/IX/1988	15 September 1988	Ciamis			Asli	425
25377	Sayuha	9115866	IX/III-09/887/IX/1988	15 September 1988	Ciamis			Asli	591
25378	Sayum bin Imung	9109145	IX-III/10/194/IV/1989	10 April 1989	Karawang			Asli	449
25379	Sayumi	9112188	IX/III-09/804/IX/1988	15 September 1988	Ciamis			Asli	519
25380	Sayuti		267/B/7/XI/1958	25 Januari 1958	Lebak			Fotokopi	21

NO. URUT	NAMA	NPV	NO. PENDAFTARAN	TANGGAL PENDAFTARAN	DAERAH PENDAFTARAN	SK GELAR KEHORMATAN	TANGGAL SK GELAR KEHORMATAN	KET.	NO. JILID
25381	Sayuti	9096618	IX/III-16/114/X/1986	20 Oktober 1986	Majalengka			Fotokopi	250
25382	Sayuti	9096686	IX/14/0333/I/1987	29 Januari 1987	Kuningan			Asli	251
25383	Sayuti	9103573	IX/III-08/250/VI/87	8 Juni 1987	Tasikmalaya			Asli	370
25384	Sayuti	9107749	IX/III-09/110/IX/1988	15 September 1988	Ciamis			Asli	425
25385	Sayuti	9115683	IX-III/02/288/V/1989	31 Mei 1989	Bogor			Asli	586
25386	Sayuti	9115699	IX-III/02/370/V/1989	31 Mei 1989	Bogor			Asli	587
25387	Sayuti bin Sanusi alias H. Muhtar	9086922	IX/13/0015/II/1979	20 Februari 1979	Sukabumi			Asli	154
25388	Sean	253734	122/B/3/XI/1958	25 Nopember 1958	Karawang			Asli	79
25389	Seca	9096506	IX/III-13/332/6/1987	26 Juni 1987	Cirebon			Asli	249
25390	Seed Saedi	9103344	IX-III-06/013/X/1986	5 Oktober 1986	Sumedang				368
25391	Sehan	9098936	IX/III-16/621/VI/87	13 Juni 1987	Majalengka			Asli	313
25392	Sehan	9113447	IX-III/13/314/V/1989	30 Mei 1989	Cirebon			Asli	542
25393	Seka b. Jasa	9107854	IX/III-13/115/III/1989	22 Maret 1989	Cirebon			Asli	427
25394	Sekarmanah binti Emod	9102912	IX-III/07/768/3/1987	14 Maret 1987	Garut			Asli	363
25395	Sekarningsih, R., Ny.	9104568	IX-III/21/193/VI/87	22 Juni 1987	Kodya Bandung			Asli	385
25396	Selamet	239482	383/B/14/XI/1958	12 Nopember 1958	Majalengka			Asli	64
25397	Selan	9107817	IX/III/10/014/VII/1988	07 Juli 1988	Karawang			Asli	426
25398	Selan	9110476	IX/III/14/0458/III/87	22 Maret 1987	Kuningan			Asli	475
25399	Selat Acing bin Saidi	9107834	IX/III/10/121/XII/1988	15 Desember 1988	Karawang			Asli	426
25400	Selih bin Rana	193750	1627/B/1/II/1959	14 Februari 1959	Jawa Barat			Asli	60
25401	Selim bin Sapin	9092406	IX.06/626/XII/1980	16 Desember 1980	Karawang			Asli	197
25402	Seman	9108005	IX/III-17/077/XII/1988	15 Desember 1988	Purwakarta			Asli	429
25403	Seman b. Guing	9092590	IX/12/0383/III/1981	13 Maret 1981	Subang			Asli	607
25404	Seman bin Kanan	248123	0787/B/2/VII/1959	11 Juli 1959	Bekasi			Asli	69
25405	Semar Jahja		625/B/6/I/59	12 Januari 1959	Pandegelang			Fotokopi	16
25406	Semari	9115895	IX/III-12/30/VI/1989	26 Mei 1989	Cirebon			Asli	591
25407	Semed	9103452	IX-III-06/865/VI/1987	5 Juni 1987	Sumedang			Asli	369
25408	Sena	9110173	IX-III-06/492/III/89	05 Maret 1989	Sumedang			Asli	471
25409	Sena Sutrisna	9115923	IX/III-13/412/V/1989	30 Mei 1989	Cirebon			Asli	592
25410	Senan	9115722	IX-III-06/1142/V/1989	25 Mei 1989	Sumedang			Asli	587
25411	Senan bin Midan	9110420	IX/III/10/169/III/1989	20 Maret 1989	Karawang			Asli	474

NO. URUT	NAMA	NPV	NO. PENDAFTARAN	TANGGAL PENDAFTARAN	DAERAH PENDAFTARAN	SK GELAR KEHORMATAN	TANGGAL SK GELAR KEHORMATAN	KET.	NO. JILID
25412	Senan bin Suria		126/B/1/X/1958	27 Oktober 1959	Tangerang			Fotokopi	1
25413	Senang bin Kasmu	9096476	IX/III-12/10/10/1986	8 Oktober 1986	Cirebon			Asli	248
25414	Sendeng	9103549	IX/III-08/07/IX/1986	24 September 1986	Tasikmalaya			Asli	370
25415	Sendu	9110240	IX-III-06/819/V/1989	15 Mei 1989	Sumedang			Asli	472
25416	Sendun	9107988	IX/III-16/189/III/1989	14 Maret 1989	Majalengka			Asli	429
25417	Senek bin Salnawi	9086991	IX/14/0122/I/1979	05 Januari 1979	Sumedang			Asli	156
25418	Senen	9088824	IX/12/0241/8/1978	14 Agustus 1978	Subang			Asli	186
25419	Seneng	248073	P.676/B/4/II/1959	16 Februari 1959	Subang			Asli	68
25420	Seno	9104491	IX/III-17/078/XII/1988	15 Desember 1988	Purwakarta				384
25421	Seno	9107804	IX/III-09/359/IX/1988	15 September 1988	Ciamis			Asli	426
25422	Seno, Ny.	9110142	III-05/115/PKRI/VI/1989	06 Juni 1989	Cimahi			Asli	470
25423	Senon	9110514	IX/III-16/219/V/89	14 Mei 1989	Majalengka			Asli	476
25424	Serikam b. Sanar		01685/B/5/VII/1959	10 Juli 1959	Serang			Fotokopi	1
25425	Serwi	107331	P.997/B/4/III/59	09 Maret 1959	Subang			Asli	52
25426	Setia Djuama	9086468	IX/01/009/XI/1979	28 Nopember 1979	Kodya Bandung			Asli	147
25427	Setia Wargo	9116188	IX-III/21/648/V/1989	31 Mei 1989	Kodya Bandung			Asli	598
25428	Setiadi	9115946	IX/III/14/0776/V/1989	31 Mei 1989	Kuningan			Asli	592
25429	SG. Soetama	9088592	IX/13/0720/IX/80	30 September 1980	Sukabumi			Asli	180
25430	Sholeh Iskandar	193665	1842/B/8/IV/59	01 April 1959	Jawa Barat			Asli	58
25431	Shoukat Ali	9088663	IX/15/0024/XII/1978	09 Desember 1978	Tasikmalaya			Asli	183
25432	Sian bin Bawak	253685	0672/B/2/II/1959	18 Februari 1959	Bekasi			Asli	79
25433	Sian bin Bodong		1522/B/8/III/59	21 Maret 1959	Bogor			Fotokopi	17
25434	Sian bin Esan	9110411	IX/III/10/140/I/1989	30 Januari 1989	Karawang			Asli	474
25435	Sibi	9087031	IX/10/0243/IX/78	02 September 1978	Pandeglang			Asli	157
25436	Sibli		834/B/6/I/59	25 Januari 1959	Pandegelang			Fotokopi	16
25437	Sidan	9104521	IX/III-18/1180/III/87	25 Maret 1987	Pandeglang				384
25438	Sidi	9094949	IX/02/967/8/1983	19 Agustus 1983	Bandung			Asli	223
25439	Sidi	9103764	IX/III-09/407/V/1987	19 Mei 1987	Ciamis			Asli	373
25440	Sidi Achmad bin Usman	289118	4608/B/3/VII/1959	15 Juli 1959	Karawang			Asli	91
25441	Sidik		1795/B/7/I/59	05 Januari 1959	Lebak			Fotokopi	20
25442	Sidik		1803/B/7/I/59	05 Januari 1959	Lebak			Fotokopi	20

NO. URUT	NAMA	NPV	NO. PENDAFTARAN	TANGGAL PENDAFTARAN	DAERAH PENDAFTARAN	SK GELAR KEHORMATAN	TANGGAL SK GELAR KEHORMATAN	KET.	NO. JILID
25443	Sidik	253668	140/B/7/XI/1958	18 Nopember 1958	Lebak				78
25444	Sidik	253969	340/B/7/XI/1958	28 Nopember 1958	Lebak			Asli	81
25445	Sidik	9086792	IX/08/0336/XII/80	19 Desember 1980	Lebak			Asli	152
25446	Sidik	9086808	IX/08/0228/XII/80	01 Desember 1980	Lebak			Asli	152
25447	Sidik	9095078	IX/III/14/0765/VI/1987	26 Juni 1987	Kuningan			Asli	226
25448	Sidik	9096620	IX/III-16/144/XI/1986	4 Nopember 1986	Majalengka			Asli	250
25449	Sidik	9100934	IX-III/01/03/IV/1987	25 April 1987	Bogor			Asli	337
25450	Sidik	9104304	IX/III/14/0792/VI/87	26 Juni 1987	Kuningan			Asli	382
25451	Sidik	9110521	IX/III-16/317/VI/89	23 Juni 1989	Majalengka			Asli	476
25452	Sidik	9111406	IX/III-04/586/V/89	30 Mei 1989	Cianjur			Asli	496
25453	Sidik	9111449	IX/III/14/0808/XI/87	26 Juni 1987	Kuningan			Asli	498
25454	Sidik	9111500	IX/III/14/0661/V/1989	31 Mei 1989	Kuningan			Asli	499
25455	Sidik	9115834	IX/III-08/1618/V/1989	31 Mei 1989	Tasikmalaya			Asli	590
25456	Sidik	9116106	IX/III-16/408/II/89	2 Februari 1989	Majalengka			Asli	596
25457	Sidik	98118	684/B/9/XII/1958	23 Desember 1958	Sukabumi			Asli	51
25458	Sidik Al Asrap	248205	01067/B/5/IV/1959	14 April 1959	Serang			Asli	70
25459	Sidik Alikusen	9104497	IX/III-18/099/XII/86	13 Desember 1986	Pandeglang				384
25460	Sidik bin Acun	9088589	IX/13/0261/III/79	26 Maret 1979	Sukabumi			Asli	180
25461	Sidik bin Adias		829/B/7/XII/58	10 Desember 1958	Lebak			Fotokopi	12
25462	Sidik bin Alimana		1801/B/7/I/59	05 Januari 1959	Lebak			Fotokopi	3
25463	Sidik bin Djamhari		3248/B/7/II/1959	04 Februari 1959	Lebak			Fotokopi	22
25464	Sidik bin M. Syadeli	9086874	IX/II/000722/XII/1980	16 Desember 1980	Serang			Asli	153
25465	Sidik bin Nimun	9103155	IX-III/02/310/VI/1987	26 Juni 1987	Bogor			Asli	366
25466	Sidik bin Salim	9084229	IX/02/057/II/1979	02 Februari 1979	Bandung			Asli	114
25467	Sidik bin Saman		2165/B/7/I/59	12 Januari 1959	Lebak			Fotokopi	20
25468	Sidik bin Sanudin		3760/B/7/VI/1959	08 Juni 1959	Lebak			Fotokopi	3
25469	Sidik bin Tukuk	9086686	IX.06/665/XII/1980	16 Desember 1980	Kerawang			Asli	150
25470	Sidik Ohi	9107982	IX/III-16/146/I/89	25 Januari 1989	Majalengka			Asli	429
25471	Sidik/Mukri		2375/B/7/I/59	03 Januari 1959	Lebak			Fotokopi	12
25472	Sidjo	253720	69/B/8/XI/1958	20 Nopember 1958	Bogor			Asli	79
25473	Sidong, Ny.	9092419	IX/12/0299/IX/1980	27 September 1980 September	Subang			Asli	197

NO. URUT	NAMA	NPV	NO. PENDAFTARAN	TANGGAL PENDAFTARAN	DAERAH PENDAFTARAN	SK GELAR KEHORMATAN	TANGGAL SK GELAR KEHORMATAN	KET.	NO. JILID
25474	Sihabudin bin H. Zaenudin	9097900	IX-III/02/295/VI/1987	22 Juni 1987	Bogor			Asli	281
25475	Sihar bin Ajam	9111385	IX/III/02/178/V/1989	31 Mei 1989	Bogor			Asli	496
25476	Sihi Datoek Naro		1449/I/1XII/1967	31 Desember 1967				Fotokopi	21
25477	Sija	9116060	IX/III/14/1322/V/1989	31 Mei 1989	Kuningan			Asli	595
25478	Silah	9104355	IX/III-15/250/VI/87	30 Juni 1987	Indramayu			Asli	382
25479	Siman	54432	01018/B/20/XII/58	10 Desember 1958	Bandung			Asli	38
25480	Siman bin Arpat	9108021	IX/III/19/066/IV/89	04 April 1989	Serang			Asli	429
25481	Siman bin Saran	58699	0581/B/2/II/59	06 Februari 1959	Bekasi			Asli	39
25482	Simin	9103160	IX-III/02/360/VI/1987	24 Juni 1987	Bogor			Asli	366
25483	Simin bin Sapri	9113374	IX-III/07/771/IV/1989	07 April 1989	Garut			Asli	540
25484	Simin bin Siman	9097895	IX-III/02/210/V/87	25 Mei 1987	Bogor			Asli	281
25485	Sinan	261034	2661/B/3/IV/59	21 April 1959	Karawang			Asli	90
25486	Sinan bin Misnan	9115693	IX-III/02/334/V/1989	31 Mei 1989	Bogor			Asli	586
25487	Sinan bin Samiin	9110409	IX/III/10/127/I/1989	09 Januari 1989	Karawang			Asli	474
25488	Singa Dipura	9095005	IX/07/20/V/1983	25 Mei 1983	Kuningan			Fotokopi	224
25489	Singadiraksa	9096540	IX/14/0196/XII/1986	20 Desember 1986	Kuningan			Asli	249
25490	Singgih Abdulah	9094996	IX/04/296/12/1983	31 Desember 1983	Garut			Asli	224
25491	Singgih Abdullah	9103540	IX-III/07/909/4/1987	27 April 1987	Garut			Asli	370
25492	Singgih Kartamihardja	9104562	IX-III/21/143/V/87	25 Mei 1987	Kodya Bandung			Asli	385
25493	Singgih Soeminto	253715	3727/B/3/VI/1959	02 Juni 1959	Karawang			Asli	79
25494	Sinha	9116091	IX/III/16/34/VIII/1988	8 Agustus 1988	Majalengka			Asli	596
25495	Sinin bin Arimin	9086586	IX/03/124/III/1979	14 Maret 1979	Bogor			Asli	149
25496	Sinta	9111485	IX/III/14/0596//V/1989	31 Mei 1989	Kuningan			Asli	499
25497	Sipon (Upon) bin Santro		3550/B/9/IV/1959	14 April 1959	Sukabumi			Fotokopi	4
25498	Sirad		2919/B/7/II/59	02 Februari 1959	Lebak			Fotokopi	20
25499	Sirad	9087183	IX/18/022/5/1981	04 Mei 1981	Cirebon			Asli	159
25500	Sirad	9110463	IX/III-13/181/V/1989	12 Mei 1989	Cirebon			Asli	475
25501	Sirad bin Bariji	9113375	IX-III/07/782/IV/1989	07 April 1989	Garut			Asli	540
25502	Sirin	9116175	IX-III/21/234/V/1989	31 Mei 1989	Kodya Bandung			Asli	598
25503	Sirkam	107323	P.2399/B/4/IV/1959	14 April 1059	Subang			Asli	52
25504	Sirod	9097905	IX-III/02/363/VI/1987	24 Juni 1987	Bogor			Asli	281

NO. URUT	NAMA	NPV	NO. PENDAFTARAN	TANGGAL PENDAFTARAN	DAERAH PENDAFTARAN	SK GELAR KEHORMATAN	TANGGAL SK GELAR KEHORMATAN	KET.	NO. JILID
25505	Sirod	9103184	IX-III/03/0155/X/1986	13 Oktober 1986	Sukabumi			Asli	366
25506	Sirod	9103831	IX/III-09/635/V/1987	19 Mei 1987	Ciamis			Asli	374
25507	Sirod	9113301	IX-III/02/256/V/1989	31 Mei 1989	Bogor			Asli	539
25508	Sirod Ahroji	9115863	IX/III-09/874/IX/1988	15 September 1988	Ciamis			Asli	590
25509	Sirod bin H. Abd.Gapur	9084390	IX/12/0393/III/1981	16 Maret 1981	Subang			Asli	117
25510	Sirod bin Madsuri	9108007	IX/III-17/103/V/1989	15 Mei 1989	Purwakarta			Asli	429
25511	Sirod bin Sukatma	9110303	IX-III/07/338/IV/1989	01 April 1989	Garut			Asli	473
25512	Sirod bin Sulhan	9086983	IX/13/0011/VII/1977	25 Juli 1977	Sukabumi			Asli	156
25513	Sirod Kirno	9086609	IX/04/192/III/1979	30 Maret 1979	Garut			Asli	149
25514	Sirodj bin Korib	9113306	IX-III/03/0326/V/1989	30 Mei 1989	Sukabumi			Asli	539
25515	Siroj	9106255	IX/III-04/064/X/1988	11 Oktober 1988	Cianjur			Asli	407
25516	Sirojudin	9094992	IX/04/252/12/1983	21 Desember 1983	Garut			Asli	224
25517	Sirojudin	9116029	IX/III/14/1127/V/89	31 Mei 1989	Kuningan			Asli	594
25518	Siswomiharjo	9103984	IX/III-09/1346/V/1987	19 Mei 1987	Ciamis			Asli	377
25519	Sita bin Damin	9111386	IX-III/02/185/V/1989	31 Mei 1989	Bogor			Asli	496
25520	Siti		1802/B/7/I/59	05 Januari 1959	Lebak			Fotokopi	3
25521	Siti		2792/B/7/I/59	15 Januari 1959	Lebak			Fotokopi	12
25522	Siti		2865/B/7/II/59	01 Februari 1959	Lebak			Fotokopi	20
25523	Siti Sukanti	9092390	IX/01/0016/XII/1978	18 Desember 1978	Kodya Bandung			Asli	197
25524	Siti Ainun Djarijah, Ny.	9085672	IX/01/0452/III/1979	20 Maret 1979	Kodya Bandung			Asli	137
25525	Siti Aisah	9110504	IX/III/14/0415/V/1989	31 Mei 1989	Kuningan			Asli	476
25526	Siti Aminah	9115770	IX-III/07/1056/IV/1989	07 April 1989	Garut			Asli	588
25527	Siti Aminah, Ny.	9085731	IX/04/598/XII/1980	27 Desember 1980	Garut			Asli	138
25528	Siti Aminah, Ny.	9098904	IX/III-09/211/V/1987	19 Mei 1987	Ciamis			Asli	312
25529	Siti Anisah, Ny.	9085677	IX/01/0701/III/1979	22 Maret 1979	Kodya Bandung			Asli	137
25530	Siti Asiah		468/B/6/XII/58	30 Desember 1958	Pandegelang			Fotokopi	16
25531	Siti Asmanah	9110495	IX/III/14/0391/V/1989	29 Mei 1989	Kuningan			Asli	476
25532	Siti Atikah	9103159	IX-III/02/345/VI/1987	24 Juni 1987	Bogor			Asli	366
25533	Siti Chadidjah, Ny.	9098033	IX/III/14/0679/VI/87	15 Juni 1987	Kuningan			Asli	285
25534	Siti Chatidjah	9113479	IX/III/19/104/V/1989	31 Mei 1989	Serang			Asli	542
25535	Siti Chodidjah Idjadji	9110118	IX-III/03/0208/V/1989	18 Mei 1989	Sukabumi			Asli	470

NO. URUT	NAMA	NPV	NO. PENDAFTARAN	TANGGAL PENDAFTARAN	DAERAH PENDAFTARAN	SK GELAR KEHORMATAN	TANGGAL SK GELAR KEHORMATAN	KET.	NO. JILID
25536	Siti Chodijah	9107492	IX-III/01/01/XI/1988	25 November 1988	Bogor			Asli	421
25537	Siti Djamanah	9110458	IX/III-13/147/IV/1989	26 April 1989	Cirebon			Asli	475
25538	Siti Djenab Al. Sulasmi	9086523	IX/01/1097/12/1980	20 Desember 1980	Kodya Madya Bandung			Asli	148
25539	Siti Djubaedah, Nyi	9111410	IX/III-06/388/I/87	20 Januari 1987	Sumedang			Fotokopi	496
25540	Siti Djulaeha		2234/B/Kuv/10/08/60	05 Januari 1959	Cianjur			Fotokopi	9
25541	Siti Hadidjah Amir Machmud	9092656	IX/01/132/7/1983	04 Juli 1983	Bandung			Asli	201
25542	Siti Hadidjah D. Munir, Ny.	9100437	IX-III-II/148/VI/87	8 Juni 1987	Subang			Asli	329
25543	Siti Hafsah, Ny.	9110400	IX/III-09/505/IX/1988	15 September 1988	Ciamis			Asli	474
25544	Siti Halimah	9103176	IX-III/02/498/VI/1987	26 Juni 1987	Bogor			Asli	366
25545	Siti Halimah Nur, Rd.	9102910	IX-III/07/758/3/1987	10 Maret 1987	Garut			Asli	363
25546	Siti Hamdana, Nyi	9104512	IX/III-18/167-II/87	19 Februari 1987	Pandeglang				384
25547	Siti Hapsah, Ny.	9110367	IX/III-08/1049/V/1989	31 Mei 1989	Tasikmalaya			Asli	474
25548	Siti Haris binti Idris, Ny.	9110414	IX/III/10/147/III/1989	03 Maret 1989	Karawang			Asli	474
25549	Siti Hasanah, Ny.	9107628	IX-III-06/458/II/1989	7 Februari 1989	Sumedang			Asli	423
25550	Siti Hasanah, Rd	9092360	IX/04/501/XII/1980	27 Desember 1980	Garut			Asli	196
25551	Siti Hodidjah, Rd, Ny.	9103313	IX/III-05/781/PKRI/VI/87	26 Juni 1987	Cimahi			Asli	367
25552	Siti Jaenah H.	9107978	IX/III-16/137/I/89	08 Januari 1989	Majalengka			Asli	428
25553	Siti Jenab	9107835	IX/III/10/096/XI/1988	7 November 1988	Karawang			Asli	426
25554	Siti Jubaedah	9085819	IX/12/0375/III/1981	10 Maret 1981	Subang			Asli	139
25555	Siti Julaeha, Ny.	9112245	IX-III/21/150/V/1989	31 Mei 1989	Kodya Bandung			Asli	521
25556	Siti Komala	9115804	IX/III-08/1498/V/1989	31 Mei 1989	Tasikmalaya			Asli	589
25557	Siti Kulsum	9101193	IX/III-18/017/IX/1986	19 Oktober 1986	Pandeglang			Asli	339
25558	Siti Kunaenah	9110448	IX/III/12/6/V/1989	20 Mei 1989	Cirebon			Asli	475
25559	Siti Maemunah	9092401	IX/04/674/V/1981	07 Mei 1981	Garut			Asli	197
25560	Siti Maesaroh	9104106	IX-III-II/88/V/1987	21 Mei 1987	Subang			Asli	379
25561	Siti Maesuroh	9096310	IX-III/02/340/VI/87	24 Juni 1987	Bogor			Asli	246
25562	Siti Mariam	9094623	IX/III/14/0514/IV/87	02 April 1987	Kuningan			Asli	216
25563	Siti Mariam, Ny.	9085649	IX/01/0953/IV/1980	29 April 1980	Kodya Bandung			Asli	136
25564	Siti Mariam, Ny.	9096667	IX-III/07/760/3/1987	10 Maret 1987	Garut			Asli	251
25565	Siti Masitoh	9115768	IX-III/03/0261/V/1989	29 Mei 1989	Sukabumi			Fotokopi	588
25566	Siti Munigar binti Kusni	9108017	IX/III/19/053/I/89	03 Januari 1989	Serang			Asli	429

NO. URUT	NAMA	NPV	NO. PENDAFTARAN	TANGGAL PENDAFTARAN	DAERAH PENDAFTARAN	SK GELAR KEHORMATAN	TANGGAL SK GELAR KEHORMATAN	KET.	NO. JILID
25567	Siti Napiah, Ny.	9096628	IX/III-16/249/XII/1986	4 Desember 1986	Majalengka			Asli	251
25568	Siti Ngaisah	9110469	IX/III-13/215/V/1989	29 Mei 1989	Cirebon			Asli	475
25569	Siti Nurlaela bin H. Apan, Nyi	9103167	IX-III/02/425/VI/1987	26 Juni 1987	Bogor			Asli	366
25570	Siti P. Marijah, Ny.	9104547	IX-III/21/056/II/87	3 Februari 1987	Kodya Bandung				384
25571	Siti Patimah	9085680	IX/01/0194/XII/1978	18 Desember 1978	Kodya Bandung			Asli	137
25572	Siti Patimah	9107831	IX/III/10/094/XI/1988	7 November 1988	Karawang			Asli	426
25573	Siti Patimah	9110262	IX-III-06/912/V/1989	25 Mei 1989	Sumedang			Asli	472
25574	Siti Patimah, Nyi	9103762	IX/III-09/1254/V/1987	19 Mei 1987	Ciamis			Asli	373
25575	Siti Rahmah	9113388	IX/III-08/12/X/1986	13 Oktober 1986	Tasikmalaya			Fotokopi	541
25576	Siti Rapi'ah binti Wiratmaja	9086608	IX/04/597/XII/1980	27 Desember 1980	Garut			Asli	149
25577	Siti Rochimah	9094974	IX/03/421/XI/83	23 Nopember 1983	Bogor			Asli	224
25578	Siti Rochmah	9114767	IX-III/21/646/V/1989	31 Mei 1989	Kodya Bandung			Asli	566
25579	Siti Rodiah binti Daemi, Nyi	9110309	IX-III/07/407/IV/1989	07 April 1989	Garut			Asli	473
25580	Siti Rohadiah binti Kartapraja	9110424	IX/III/10/187/III/1989	03 April 1989	Karawang			Asli	474
25581	Siti Rohanah binti Rosid, Ny.	9103514	IX-III/07/428/I/1987	18 Januari 1987	Garut			Asli	370
25582	Siti Rokayah	9116072	IX/III/14/1362/V/1989	31 Mei 1989	Kuningan			Asli	595
25583	Siti Romlah	9111444	IX/III/10/317/V/1989	30 Mei 1989	Karawang			Asli	497
25584	Siti Romlah, Ny.	9085867	IX/13/0235/I/1979	10 Januari 1979	Sukabumi			Asli	140
25585	Siti Rukayah, Ny.	9107967	IX/III-16/76/IX/1988	20 September 1988	Majalengka			Asli	428
25586	Siti Rukayah, Ny.	9110212	IX-III-06/688/V/1989	04 Mei 1989	Sumedang			Asli	471
25587	Siti Sakilah, Ny.	9104356	IX/III-15/254/VI/87	30 Juni 1987	Indramayu			Asli	382
25588	Siti Soehaedah Noerjanah	9109200	IX-III/21/135/V/1989	30 Mei 1989	Kodya Bandung			Asli	450
25589	Siti Sofiah Syamsi Ny.	9086960	IX/12/0372/III/1981	10 Maret 1981	Subang			Asli	154
25590	Siti Sofiah, Ny.	9086576	IX/02/274/III/1979	24 Maret 1979	Bandung			Asli	149
25591	Siti Sofiyah, Ny.	9104557	IX-III/21/121/IV/87	28 April 1987	Kodya Bandung			Asli	385
25592	Siti Solihah, Ny.	9103721	IX/III-09/216/V/1987	19 Mei 1987	Ciamis			Asli	373
25593	Siti Sundari	9104544	IX-III/21/032/XII/87	20 Januari 1987	Kodya Bandung				384
25594	Siti Umirah	9103682	IX/IIII-09/15/V/1987	19 Mei 1987	Ciamis			Asli	372
25595	Siti Yohani	9103314	IX/III-05/783/PKRI/VI/87	26 Juni 1987	Cimahi			Asli	367
25596	Siti, Ny	9115771	IX-III/07/1070/IV/1989	07 April 1989	Garut			Asli	588
25597	Siti, Ny.	9107809	IX/III-09/369/IX/1988	15 September 1988	Ciamis			Asli	426

NO. URUT	NAMA	NPV	NO. PENDAFTARAN	TANGGAL PENDAFTARAN	DAERAH PENDAFTARAN	SK GELAR KEHORMATAN	TANGGAL SK GELAR KEHORMATAN	KET.	NO. JILID
25598	Siti, Ny.	9110180	IX-III-06/529/IV/1989	08 April 1989	Sumedang			Asli	471
25599	Siti, Ny.	9110203	IX-III-06/652/V/1989	04 Mei 1989	Sumedang			Asli	471
25600	Sitiningrum	9107788	IX-III-06/218/X/88	05 Oktober 1988	Sumedang			Asli	426
25601	Siwan	9107946	IX/III-15/75/XI/1988	27 November 1988	Indramayu			Asli	428
25602	Siwan bin Kartowi	9113316	IX-III/04/743/V/1989	30 Mei 1989	Cianjur			Asli	540
25603	Siwang	9104347	IX/III-15/196/VI/87	30 Juni 1987	Indramayu			Asli	382
25604	Siyot	9115911	IX/III-13/367/V/1989	30 Mei 1989	Cirebon			Asli	592
25605	Sjafaat Adiwidjaja	115856	1103/B/8/III/59	06 Maret 1959	Bogor			Asli	53
25606	Sjafaruddin Siregar	9086577	IX/02/005/VIII/1977	15 Agustus 1977	Bandung			Asli	149
25607	Sjafei		2659/B/9/III/59	24 Maret 1959	Sukabumi			Fotokopi	4
25608	Sjafei		3865/B/8/VI/59	02 Juni 1959	Bogor			Fotokopi	17
25609	Sjafei	9096322	IX-III/03/0147/X/1986	11 Oktober 1986	Sukabumi			Asli	246
25610	Sjahroni	291910	193/B/11/XI/1958	22 Nopember 1958	Karawang			Asli	92
25611	Sjamauri	78485	56/B/1/XI/58	19 Nopember 1958	Lebak			Asli	46
25612	Sjamsir Amin	58705	04144/B/20/IV/59	14 April 1959	Bandung			Asli	39
25613	Sjamsu	9107494	IX-III/01/06/IV/1989	11 April 1989	Bogor			Asli	421
25614	Sjamsuddin Ukardi	291956	03771/B/20/IV/1959	03 April 1959	Kota Madya Bandung			Asli	92
25615	Sjamsudin		257/B/7/XII/1958	25 Desember 1958	Lebak			Fotokopi	22
25616	Sjamsudin	73940	674/B/14/XII/1958	24 Desember 1958	Majalengka			Asli	45
25617	Sjamsudin Setiawan	54422	110/B/17/XI/58	11 Nopember 1958	Garut			Asli	38
25618	Sjamsuri Gandamihardja	9086459	IX/01/0795/III/1979	24 Maret 1979	Kodya Bandung			Asli	147
25619	Sjamwarga, R.	9086201	IX/01/0993/VII/1980	16 Juli1980	Kodya Bandung			Asli	143
25620	Sjapei bin Ardiwidjaja	253968	435/B/8/II/1959	02 Februari 1959	Bogor			Asli	81
25621	Sjapei bin Armawi		01670/B/5/VII/1959	10 Juli 1959	Serang			Fotokopi	1
25622	Sjarfini Roebama	160234	03522/B/20/III/1959	31 Maret 1959	Kodya Bandung			Asli	55
25623	Sjarip		2830/B/6/VI/59	30 Juni 1959	Pandegelang			Fotokopi	15
25624	Sjirodz	61270	0872/B/20/XII/58	04 Desember 1958	Bandung			Asli	41
25625	Sjofjan Sukandi		0667/B/5/III/59	02 Maret 1959	Serang			Fotokopi	1
25626	Slamet bin Pali	9110462	IX/III-13/179/V/1989	12 Mei 1989	Cirebon			Asli	475
25627	Slamet bin Suhadi	9086676	IX.06/279/III/1979	31 Maret 1979	Kerawang			Asli	150
25628	Slamet, R.	9086203	IX/01/1086/XII/1980	16 Desember 1980	Kodya Bandung			Asli	143

NO. URUT	NAMA	NPV	NO. PENDAFTARAN	TANGGAL PENDAFTARAN	DAERAH PENDAFTARAN	SK GELAR KEHORMATAN	TANGGAL SK GELAR KEHORMATAN	KET.	NO. JILID
25629	Sleman		2566/B/6/V/59	20 Mei 1959	Pandegelang			Fotokopi	11
25630	SNA Guntur RS. bin M. Wijaya	9107497	IX-III/02/24/XI/1988	21 November 1988	Bogor			Asli	421
25631	Sobahi	9087050	IX/16/0175/II/79	01 Februari 1979	Ciamis			Asli	157
25632	Sobali	9092429	IX/07/0236/XII/1980	03 Desember 1980	Kuningan			Asli	197
25633	Sobana	9086643	IX/04/532/XII/1980	27 Desember 1980	Garut			Asli	150
25634	Sobana	9092399	IX/04/141/III/1979	26 Maret 1979	Garut			Asli	197
25635	Sobana	9094989	IX/04/202/11/1983	29 Nopember 1983	Garut			Asli	224
25636	Sobana	9096397	IX/III-05/106/PKRI/1/87	6 Januari 1987	Cimahi			Asli	247
25637	Sobana	9103546	IX-III/07/952/5/1987	14 Mei 1987	Garut			Asli	370
25638	Sobana	9104096	IX-III-II/41/I/1987	28 Januari 1987	Subang			Asli	378
25639	Sobana	9112169	IX/III-08/1241/V/1989	31 Mei 1989	Tasikmalaya			Fotokopi	519
25640	Sobana	9113321	IX-III/06/1025/V/1989	25 Mei 1989	Sumedang			Asli	540
25641	Sobana	9116117	IX/III-16/472/III/1989	6 Maret 1989	Majalengka			Asli	596
25642	Sobana	9116123	IX/III-16/505/III/1989	23 Maret 1989	Majalengka			Asli	596
25643	Sobana bin Etom	9112114	IX/III-04/611/V/89	30 Mei 1989	Cianjur			Asli	517
25644	Sobana bin Jiwa	9110274	IX-III-07/135/XI/1988	19 November 1988	Garut			Asli	472
25645	Sobana bin Kinan	9094970	IX/03/162/VIII/1983	9 Agustus 1983	Bogor			Asli	224
25646	Sobana bin Sayuti	9096448	IX-III/07/660/2/1987	4 Februari 1987	Garut			Asli	248
25647	Sobana bin Suhada	9086891	IX/12/0172/VIII/1980	01 Agustus 1980	Subang			Asli	153
25648	Sobana, Haji	9103277	IX/III-05/478/PKRI/IV/87	30 April 1987	Cimahi			Asli	367
25649	Sobanda	9097940	IX/III-05/538/PKRI/V/87	26 Mei 1987	Cimahi			Asli	282
25650	Sobandi	256121	2596/B/Kuv/10/08/59	22 Agustus 1959	Cianjur			Asli	86
25651	Sobandi	8690	2113/B/19/II/59	26 Februari 1959	Ciamis			Asli	33
25652	Sobandi	9086648	IX/04/511/XII/1980	27 Desember 1980	Garut			Asli	150
25653	Sobandi	9103301	IX/III-05/665/PKRI/VI/87	18 Juni 1987	Cimahi			Asli	367
25654	Sobandi	9103577	IX/III-08/270/VI/87	18 Juni 1987	Tasikmalaya			Asli	370
25655	Sobandi	9103763	IX/III-09/403/V/1987	19 Mei 1987	Ciamis			Asli	373
25656	Sobandi	9104574	IX-III-06/841/VI/87	5 Juni 1987	Sumedang			Asli	385
25657	Sobandi	9107554	III-05/089/PKRI/IV/1989	14 April 1989	Cimahi			Asli	422
25658	Sobandi	9107677	IX/III-08/406/X/1988	28 Oktober 1988	Tasikmalaya			Asli	424
25659	Sobandi	9112128	IX/III-08/112/VI/1989	31 Mei 1989	Tasikmalaya			Asli	517

NO. URUT	NAMA	NPV	NO. PENDAFTARAN	TANGGAL PENDAFTARAN	DAERAH PENDAFTARAN	SK GELAR KEHORMATAN	TANGGAL SK GELAR KEHORMATAN	KET.	NO. JILID
25660	Sobandi	9112146	IX/III-08/1121/V/1989	31 Mei 1989	Tasikmalaya			Fotokopi	518
25661	Sobandi	9113358	IX-III/07/578/IV/1989	07 April 1989	Garut			Asli	540
25662	Sobandi	9115867	IX/III-09/888/IX/1988	15 September 1988	Ciamis			Asli	591
25663	Sobandi	9116194	IX-III/21/444/V/1989	31 Mei 1989	Kodya Bandung			Asli	598
25664	Sobandi b. Ruhamin	9104365	IX/III-17/36/XIII/1986	15 Desember 1986	Purwakarta			Asli	383
25665	Sobandi bin H. Damanhuri	9086631	IX/04/391/XII/1980	27 Desember 1980	Garut			Asli	149
25666	Sobandi bin Mirta	9113386	IX-III/07/959/IV/1989	07 April 1989	Garut			Asli	541
25667	Sobandi bin Obon	9086614	IX/04/209/III/1979	30 Maret 1979	Garut			Asli	149
25668	Sobandi bin Rumaya	9110121	IX-III/03/0216/V/1989	18 Mei 1989	Sukabumi			Asli	470
25669	Sobandi Suhija	9103326	IX/III-05/927/PKRI/VI/87	30 Juni 1987	Cimahi				368
25670	Sobandi, Rd bin Rd. H. Bahrum,	9086377	IX/13/0353/III/1979	28 Maret 1979	Sukabumi			Asli	145
25671	Sobandy Suradibrata	253911	50/B/3/XI/1958	12 Nopember 1958	Karawang			Asli	80
25672	Sobani	9110450	IX/III-13/92/II/89	10 Februari 1989	Cirebon			Asli	475
25673	Sobar	9116084	IX/III-15/142/V/1989	8 Mei 1989	Indramayu			Asli	596
25674	Sobar bin Artasik	9103519	IX-III/07/504/I/1987	24 Januari 1987	Garut			Asli	370
25675	Sobari	9087054	IX/16/0187/III/79	13 Maret 1979	Ciamis			Asli	157
25676	Sobari	9087059	IX/16/0064/X/77	15 Oktober 1977	Ciamis			Asli	157
25677	Sobari	9096484	IX/III-12/83/6/1987	25 Juni 1987	Cirebon			Asli	248
25678	Sobari	9103786	IX/III-09/465/V/1987	19 Mei 1987	Ciamis			Asli	374
25679	Sobari	9103821	IX/III-09/608/V/1987	19 Mei 1987	Ciamis			Asli	374
25680	Sobari	9107695	IX/III-08/524/XI/1988	28 November 1988	Tasikmalaya			Asli	424
25681	Sobari	9107728	IX/III/09/31/IX/88	15 September 1988	Ciamis			Asli	425
25682	Sobari	9107730	IX/III-09/47/IX/1988	15 September 1988	Ciamis			Asli	425
25683	Sobari	9110188	IX-III-06/574/IV/1989	08 April 1989	Sumedang			Asli	471
25684	Sobari	9113314	IX-III/04/732/V/1989	30 Mei 1989	Cianjur			Asli	540
25685	Sobari	9114771	IX/III/14/1312/V/89	31 Mei 1989	Kuningan			Asli	566
25686	Sobari	16137	518/B/8/II/59	07 Februari 1959	Bogor			Asli	34
25687	Sobari bin Barik	9110440	IX/III/10/265/V/1989	24 Mei 1989	Karawang			Asli	475
25688	Sobari bin H. Salim	9084349	IX/13/0614/XI/1979	03 Nopember 1979	Sukabumi			Asli	116
25689	Sobari bin H. Usman	9088635	IX/18/0528/8/1979	10 Agustus 1979	Cirebon			Asli	181
25690	Sobari bin Madliad	9087101	IX/17/0142/III/79	05 Maret 1979	Cianjur			Asli	158

NO. URUT	NAMA	NPV	NO. PENDAFTARAN	TANGGAL PENDAFTARAN	DAERAH PENDAFTARAN	SK GELAR KEHORMATAN	TANGGAL SK GELAR KEHORMATAN	KET.	NO. JILID
25691	Sobari bin Nata	9096442	IX-III/07/636/2/1987	3 Februari 1987	Garut			Asli	248
25692	Sobari Mangkudireja	9103571	IX/III-08/230/VI/87	8 Juni 1987	Tasikmalaya			Asli	370
25693	Sobari Widjaya	9102831	IX-III/02/517/VI/1987	26 Juni 1987	Bogor			Asli	362
25694	Sobari, H.	9092408	IX.06/654/XII/1980	16 Desember 1980	Karawang			Asli	197
25695	Sobihi bin Hasan	9110308	IX-III/07/402/IV/1989	08 April 1989	Garut			Asli	473
25696	Sobihin	9087003	IX/15/096/XII/1978	09 Desember 1978	Tasikmalaya			Asli	156
25697	Sobirin	9103559	IX/III-08/120/III/87	16 Maret 1987	Tasikmalaya			Asli	370
25698	Sobirin bin Eon	9096427	IX-III/07/467/1/1987	23 Januari 1987	Garut			Asli	247
25699	Sobri	16342	1958/B/9/III/1959	03 Maret 1959	Sukabumi			Asli	35
25700	Sobri	9103602	IX/III-08/422/VI/1987	7 Juni 1987	Tasikmalaya			Asli	371
25701	Sobri	9110109	IX-III/03/0069/I/1989	08 Januari 1989	Sukabumi			Asli	470
25702	Sobri	9110196	IX-III-06/622/V/1989	04 Mei 1989	Sumedang			Asli	471
25703	Sobri	9113420	IX-III/08/1348/V/1989	31 Mei 1989	Tasikmalaya			Asli	541
25704	Sobri bin Madhawi	9110287	IX-III/07/217/II/1989	25 Februari 1989	Garut			Asli	472
25705	Sobur	9115838	IX/III-08/1651/V/1989	31 Mei 1989	Tasikmalaya			Asli	590
25706	Sodik	250180	2714/B/Kuv/10/08/59	26 Agustus 1959	Cianjur			Asli	71
25707	Sodik	9103162	IX-III/02/368/VI/1987	24 Juni 1987	Bogor			Asli	366
25708	Sodik	9107516	IX/III-04/090/XI/1988	05 November 1988	Cianjur			Asli	421
25709	Sodik	9112166	IX/III-08/1227/V/1989	31 Mei 1989	Tasikmalaya			Fotokopi	519
25710	Sodik	9115710	IX/III-04/762/89	30 Mei 1989	Cianjur			Asli	587
25711	Sodik	9115881	IX/III/10/364/V/1989	30 Mei 1989	Karawang			Asli	591
25712	Sodik bin Arlin	9110432	IX/III/10/232/V/1989	17 Mei 1989	Karawang			Asli	475
25713	Sodik bin Djahari	9115684	IX-III/02/291/V/1989	31 Mei 1989	Bogor			Asli	586
25714	Sodik bin Sudarma	9094945	IX/02/720/7/1983	11 Juli 1983	Bandung			Asli	223
25715	Sodikin	9093774	IX/14/568/XII/83	02 Desember 1983	Sumedang			Asli	208
25716	Sodikin	9094944	IX/02/492/6/1983	10 Juni 1983	Bandung			Asli	223
25717	Sodikin	9103493	IX-III/07/229/12/1986	3 Desember 1986	Garut			Asli	369
25718	Sodikin	9103502	IX-III/07/273/I/1987	1 Januari 1987	Garut			Asli	369
25719	Sodikin	9103588	IX/III-08/330/VI/87	25 Juni 1987	Tasikmalaya			Asli	371
25720	Sodikin	9103773	IX/III-09/775/V/1987	19 Mei 1987	Ciamis			Asli	373
25721	Sodikin	9103776	IX/III-09/441/V/1987	19 Mei 1987	Ciamis			Asli	374

NO. URUT	NAMA	NPV	NO. PENDAFTARAN	TANGGAL PENDAFTARAN	DAERAH PENDAFTARAN	SK GELAR KEHORMATAN	TANGGAL SK GELAR KEHORMATAN	KET.	NO. JILID
25722	Sodikin	9107806	IX/III-09/361/IX/1988	15 September 1988	Ciamis			Asli	426
25723	Sodikin	9113421	IX-III/1356/V/1989	31 Mei 1989	Tasikmalaya			Asli	541
25724	Sodikin bin H. Husen	9109102	IX-III/07/181/I/1989	12 Januari 1989	Garut			Asli	448
25725	Sodikin bin H. Umar	9095705	IX-III/07/111/11/1986	25 Nopember 1986	Garut			Asli	236
25726	Sodikin bin Ijro'i	9096457	IX-III/07/766/3/1987	12 Maret 1987	Garut			Asli	248
25727	Sodikin bin Romli	9096435	IX-III/07/564/I/1987	29 Januari 1987	Garut			Asli	248
25728	Sodikun	9086515	IX/01/0632/3/1979	21 Maret 1979	Kodya Madya Bandung			Asli	148
25729	Sodil Abdulloh	54436	2286/B/9/III/59	13 Maret 1959	Sukabumi			Asli	38
25730	Sodin	9103488	IX-III/07/178/12/1986	2 Desember 1986	Garut			Asli	369
25731	Sodip bin Sainang	239511	551/B/7/XII/58	02 Desember 1958	Lebak			Asli	65
25732	Soebagijo	253322	01/B/5/X/1958	09 Oktober 1958	Serang			Asli	74
25733	Soebakir Wongsowinoto	224049	01595/B/20/I/59	09 Januari 1959	Kota Madya Bandung			Asli	61
25734	Soebarna	9103320	IX/III-05/826/PKRI/VI/87	26 Juni 1987	Cimahi				368
25735	Soebirah Hadi Soetjipto	9107543	IX/III-05/1089/PKRI/VI/87	30 Juni 1987	Cimahi			Asli	422
25736	Soebria							Fotokopi	10
25737	Soebroto	8676	0312/B/20/XI/58	08 Nopember 1958	Kota Madya Bandung			Asli	87
25738	Soedarmadi	224039	03573/B/20/4-59	01 April 1959	Kota Madya Bandung			Asli	61
25739	Soedarno	253932	018/B/20/X/1958	20 Oktober 1958	Kota Madya Bandung			Asli	80
25740	Soedarto		0616/B/20/XI/1958	22 Nopember 1958	Bandung			Fotokopi	6
25741	Soedharmoen Pintodihardjo	9086460	IX/01/0427/III/1979	20 Maret 1979	Kodya Bandung			Asli	147
25742	Soedi Karsosoediro	9096482	IX/III-12/61/VI/1987	15 Juni 1987	Cirebon			Asli	248
25743	Soedibjo, R.	9086209	IX/01/0170/II/1978	16 Februari 1978	Kodya Bandung			Asli	143
25744	Soedirdja Al Koedir	253189	59/B/11/X/1958	18 Oktober 1958	Cirebon			Asli	72
25745	Soedirdja Puradimadja	160240	03570/B/20/III/1959	01 April 1959	Kodya Bandung			Asli	55
25746	Soediro Soedjono	9087163	IX/18/0420/3/1979	31 Maret 1979	Cirebon			Asli	159
25747	Soedito	9096483	IX/III-12/71/6/1987	17 Juni 1987	Cirebon			Asli	248
25748	Soedjarno, R.M.	9086289	IX/04/336/II/1980	15 Februari 1980	Garut			Asli	144
25749	Soe'eb	9087154	IX/18/003/3/1979	29 Maret 1979	Cirebon			Asli	158
25750	Soeganda	9086683	IX.06/785/ V/1981	15 Mei 1981	Kerawang			Asli	150
25751	Soegandi bin Ardiwidjaja	253967	407/B/8/I/1959	27 Januari 1959	Bogor			Asli	81
25752	Soegandi, R. bin R.H. Afandi	9086272	IX/03/134/III/1979	19 Maret 1979	Bogor			Asli	144

NO. URUT	NAMA	NPV	NO. PENDAFTARAN	TANGGAL PENDAFTARAN	DAERAH PENDAFTARAN	SK GELAR KEHORMATAN	TANGGAL SK GELAR KEHORMATAN	KET.	NO. JILID
25753	Soegeng Adinirwono	260326	1100/B/15/XI/59	23 Nopember 1959	Bandung			Asli	89
25754	Soegeng Soekarno		26/B/8/XI/1958	06 Nopember 1958	Bogor			Fotokopi	6
25755	Soegiono S.	9104319	IX/III-15/30/VI/1987	15 Juni 1987	Indramayu			Asli	382
25756	Soegondo		IX/3/008/V/1980	29 Mei 1980	Bogor			Asli	186
25757	Soehadi Al Hadiwaluyo	9104081	IX/III/10/218/VI/1987	10 Juni 1987	Karawang			Asli	378
25758	Soehaedji	9096344	IX-III-06/039/X/1986	5 Oktober 1986	Sumedang			Asli	246
25759	Soeharso, Ir.	9108023	IX-III/21/013/IX/1988	06 September 1988	Kodya Bandung			Asli	429
25760	Soehartono	9086444	IX/01/1248/V/1981	10 Mei 1981	Kodya Bandung			Asli	146
25761	Soehatmi	9085875	IX/14/0343/IV/1981	06 April 1981	Sumedang			Asli	140
25762	Soehirdjan	9104553	IX-III/21/082/II/87	24 Februari 1987	Kodya Bandung				384
25763	Soejono Achmad Rasdan	9086484	IX/01/1215/IV/1981	22 April 1981	Kodya Bandung			Asli	147
25764	Soeka	9086511	IX/01/0246/3/1979	03 Maret 1979	Kodya Madya Bandung			Asli	148
25765	Soekandar	16328	02985/B/20/III/59	16 Maret 1959	Bandung			Asli	35
25766	Soekandi	9109060	IX-III/03/0089/II/1989	15 Februari 1989	Sukabumi			Asli	448
25767	Soekardi	244627	788/B/3/I/1959	21 Januari 1959	Karawang			Asli	67
25768	Soekardi Didi Tjakradihardja	9087149	IX/17/565/VI/79	05 Juni 1979	Cianjur			Asli	158
25769	Soekaria	9102811	IX-III/01/51/VI/1987	25 Juni 1987	Bogor			Asli	362
25770	Soekarna	250150	1247/B/8/III/1959	14 Maret 1959	Bogor			Asli	71
25771	Soekarna	9086486	IX/01/1208/IV/1981	21 April 1981	Kodya Bandung			Asli	147
25772	Soekatma	9088533	IX/3/360/1981	12 Mei 1981	Bogor			Asli	180
25773	Soekidjo	9086871	IX/II/000800/V/1981	16 Mei 1981	Serang			Asli	153
25774	Soekotjo Tjokrosoewarno, Dr. Ir.	9097903	IX-III/02/343/VI/1987	24 Juni 1987	Bogor			Asli	281
25775	Soekotjo, R.	9086249	IX/02/648/II/1980	16 Februari 1980	Bandung			Asli	143
25776	Soelaeman	9088566	IX/13/0643/XI/1979	30 November 1979	Sukabumi			Asli	180
25777	Soelaeman Sutaryo, H.	9103311	IX/III-05/775/PKRI/VI/87	26 Juni 1987	Cimahi			Asli	367
25778	Soelaiman Djenawi	160235	03155/B/20/III/1959	21 Maret 1959	Kodya Bandung			Asli	55
25779	Soele, R.	9086241	IX/02/279/III/1979	24 Maret 1979	Bandung			Asli	143
25780	Soeleiman (Mangkoeatmodjo)	224232	0436/B/20/XI/58	13 Nopember 1958	Kota Madya Bandung			Asli	63
25781	Soeleman	84433	1567/C/I-1/II/59	25 Februari 1959	Semarang			Asli	48
25782	Soelisno	9087166	IX/18/0710/12/1979	26 Desember 1979	Cirebon			Asli	159
25783	Soemah	9116157	IX/III/16/769/V/1989	27 Mei 1989	Majalengka			Asli	597

NO. URUT	NAMA	NPV	NO. PENDAFTARAN	TANGGAL PENDAFTARAN	DAERAH PENDAFTARAN	SK GELAR KEHORMATAN	TANGGAL SK GELAR KEHORMATAN	KET.	NO. JILID
25784	Soemali	254000	48/B/8/XI/1958	15 Nopember 1958	Bogor			Asli	82
25785	Soemardjan	84435	34/C/I-1/XI/58	06 Nopember 1958	Semarang			Asli	48
25786	Soemarjo Mangku Sentono	9088655	IX/18/0839/12/1980	03 Desember 1980	Cirebon			Asli	182
25787	Soemastopo Dipowidjojo	9094939	IX/01/417/12/83	2 Desember 1983	Bandung			Asli	223
25788	Soempena	244638	1621/B/15/XI/1958	18 Nopember 1958	Bandung			Asli	67
25789	Soenardjo Soeriokoesoemo	88328	03067/B/20/III/59	18 Maret 1959	Bandung			Asli	49
25790	Soenarto	9088827	IX/02/012/IX/1980	03 September 1980	Bandung			Asli	186
25791	Soendijo	9092569	IX/02/004/3/1978	09 Maret 1978	Bandung			Fotokopi	199
25792	Soepadi	9103918	IX/III-09/990/V/1987	19 Mei 1987	Ciamis			Asli	376
25793	Soepardi	9086525	IX/01/1135/3/1981	17 Maret 1979	Kodya Madya Bandung			Asli	148
25794	Soepardi	9086719	IX.06/007/XII/79	24 November 1979	Karawang			Asli	151
25795	Soepardi S.	9088826	IX/02/002/V/1979	30 Mei 1979	Bandung			Asli	186
25796	Soepardjo Adikusumo	9086522	IX/01/0360/3/1979	20 Maret 1979	Kodya Madya Bandung			Asli	148
25797	Soepardjono	61277	0288/B/20/XI/58	07 Nopember 1958	Bandung			Asli	41
25798	Soeparman Hadiprawiro	115895	1231/B/11/I/59	12 Januari 1959	Cirebon			Asli	54
25799	Soeparman, R.	9086292	IX/04/149/III/1979	28 Maret 1979	Garut			Asli	144
25800	Soeparwoto	9104546	IX-III/21/036/I/87	20 Januari 1987	Kodya Bandung				384
25801	Soepono	9086634	IX/04/724/V/1981	07 Mei 1981	Garut			Asli	149
25802	Soerachmad Mangkoedirdjo	253979	32/B/I/X/1958	17 Oktober 1958	Tangerang			Asli	81
25803	Soeradi	9086607	IX/03/247/XII/1980	11 Desember 1980	Bogor			Asli	149
25804	Soeramto H	9086457	IX/01/1010/VII/1980	24 Juli 1980	Kodya Bandung			Asli	147
25805	Soeranto	9086488	IX/01/1143/III/1981	17 Maret 1981	Kodya Bandung			Asli	147
25806	Soeratin, Rd.	9094893	IX/02/1974/12/1983	22 Desember 1983	Bandung			Asli	222
25807	Soeratman	9111384	IX-III/02/174/V/1989	31 Mei 1989	Bogor			Asli	496
25808	Soeratmo Sosrosoegondo	61273	03961/B/20/IV/1959	08 April 1959	Bandung			Asli	41
25809	Soerdia	9107973	IX/III-16/115/XI/1988	10 November 1988	Majalengka			Asli	428
25810	Soerdja	9107961	IX/III-16/47/VIII/1988	24 Agustus 1988	Majalengka			Asli	428
25811	Soeripdjo	9086489	IX/01/1120/XII/1980	30 Desember 1980	Kodya Bandung			Asli	147
25812	Soeripto, R.	9086222	IX/01/221/XII/1978	20 Desember 1978	Kodya Bandung			Asli	143
25813	Soerji	9107962	IX/III-16/51/VIII/1988	24 Agustus 1988	Majalengka			Asli	428
25814	Soermarna, R.	9086232	IX/01/1244/V/1981	08 Mei 1981	Kodya Bandung			Asli	143

NO. URUT	NAMA	NPV	NO. PENDAFTARAN	TANGGAL PENDAFTARAN	DAERAH PENDAFTARAN	SK GELAR KEHORMATAN	TANGGAL SK GELAR KEHORMATAN	KET.	NO. JILID
25815	Soerono	9086453	IX/01/0874/XII/1979	19 Desember 1979	Kodya Bandung			Asli	147
25816	Soetardja Danoewisastra	253538	2093/B.12/III/59	28 Maret 1959	Kuningan			Asli	77
25817	Soetjiningworo Asniendar	9110551	IX-III/21/073/V/1989	16 Mei 1989	Kodya Bandung			Asli	477
25818	Soetojo Raharjo	9086252	IX/02/669/III/1980	05 Maret1980	Bandung			Asli	144
25819	Soetomo	9086517	IX/01/0222/12/1978	20 Desember 1978	Kodya Madya Bandung			Asli	148
25820	Soetriso	254009	58/B/7/XI/1958	10 Nopember 1958	Lebak			Asli	82
25821	Soetrono Koesoemo	291952	05623/B/20/7/1959	13 Juli 1959	Bandung			Asli	92
25822	Soewardi	224233	0457/B/20/XI/58	14 Nopember 1958	Kota Madya Bandung			Asli	63
25823	Soewardi	9103131	IX-III/02/122/IV/1987	15 April 1987	Bogor			Asli	366
25824	Soewardi	9110311	IX/III-13/239/V/1989	30 Mei 1989	Cirebon			Asli	473
25825	Soewardi	9111448	IX/III-13/239/V/1989	30 Mei 1989	Cirebon			Asli	498
25826	Soewari	9088654	IX/18/0504/8/1979	06 Agustus 1979	Cirebon			Asli	182
25827	Soewondho	9086583	IX/03/258/XII/1980	22 Desember 1980	Bogor			Asli	149
25828	Soewono Soeroto	9088825	IX/02/001/5/1979	30 Mei 1979	Bandung			Asli	186
25829	Soeyana Suwarsa	9113313	IX-III/04/718/V/1989	30 Mei 1989	Cianjur			Asli	540
25830	Soeyatno	9092657	IX/01/006/3/1983	16 Maret 1983	Kodya Madya Bandung			Asli	201
25831	Soffandie	73942	717/B/15/XI/1958	03 Nopember 1958	Bandung			Asli	45
25832	Sofiah bin Suleman, Ny.	9104529	IX/III/19/048/IV/1987	29 April 1987	Serang				384
25833	Sohandi	9096666	IX/III/19/005/III/1987	21 Maret 1987	Serang			Asli	251
25834	Sohari	9110242	IX-III-06/821/V/1989	15 Mei 1989	Sumedang			Asli	472
25835	Sohari	9115897	IX/III-13/245/V/1989	30 Mei 1989	Cirebon			Asli	591
25836	Soheh Affandie	256110	468/B/Kuv/10/02/59	21 Februari 1959	Cianjur			Asli	86
25837	Sohib		2966/B/8/IV/59	25 April 1959	Bogor			Fotokopi	17
25838	Sohib	9088564	IX-10/0709/IX/XII/80	29 Desember 1980	Pandeglang			Asli	180
25839	Sohib	9094591	IX/III-18/020/X/1986	2 Oktober 1986	Pandegelang			Asli	215
25840	Sohib	9107499	IX-III/02/46/XII/1988	25 Desember 1988	Bogor			Asli	421
25841	Sohib	9111501	IX/III/14/0662/V/1989	31 Mei 1989	Kuningan			Asli	499
25842	Sohib bin Bisri	9103263	IX/III-05/325/PKRI/III/87	31 Maret 1987	Cimahi			Asli	367
25843	Sohib bin Mus'an	9086535	IX/02/557/11/1979	23 Nopember 1980	Bandung			Asli	148
25844	Sohibin	9110352	IX/III-08/960/V/89	30 Mei 1989	Tasikmalaya			Asli	473
25845	Sohidin	9107701	IX/III-08/745/IV/1989	7 April 1989	Tasikmalaya			Asli	424

NO. URUT	NAMA	NPV	NO. PENDAFTARAN	TANGGAL PENDAFTARAN	DAERAH PENDAFTARAN	SK GELAR KEHORMATAN	TANGGAL SK GELAR KEHORMATAN	KET.	NO. JILID
25846	Sohidin	9113362	IX-III/07/600/IV/1989	07 April 1989	Garut			Asli	540
25847	Sohidin bin Darei	9115760	IX-III/07/845/IV/1989	07 April 1989	Garut			Asli	588
25848	Sohih bin Marhapi	9103516	IX-III/07/446/I/1987	21 Januari 1987	Garut			Asli	370
25849	Sohma		2737/B/Kuv/10/08/1959	26 Agustus 1959				Fotokopi	21
25850	Soi bin Nasiin	255949	293/B/Kuv/10/01/59	14 Januari 1959	Cianjur			Asli	83
25851	Soka H.	9104359	IX/III-15/264/VI/87	30 Juni 1987	Indramayu			Asli	383
25852	Sokanan	9104183	IX/III-13/292/6/1987	25 Juni 1987	Cirebon			Asli	380
25853	Solahudin	9103141	IX-III/02/181/V/1987	15 Mei 1987	Bogor			Asli	366
25854	Solder	9108022	IX/III/21/099/III/87	20 Maret 1987	Kodya Bandung			Asli	429
25855	Sole		2634/B/7/I/59	15 Januari 1959	Lebak			Fotokopi	3
25856	Sole		2797/B/6/VI/59	28 Juni 1959	Pandegelang			Fotokopi	15
25857	Soleh	253266	1872/B/3/IV/1959	14 April 1959	Karawang			Asli	73
25858	Soleh	9087145	IX/17/0154/III/79	05 Maret 1979	Cianjur			Asli	158
25859	Soleh	9097953	IX-III-06/446/II/1987	10 Februari 1987	Sumedang			Asli	283
25860	Soleh	9103798	IX/III-09/525/V/1987	19 Mei 1987	Ciamis			Asli	374
25861	Soleh	9110225	IX-III-06/757/V/1989	20 Mei 1989	Sumedang			Asli	471
25862	Soleh	9110436	IX/III/10/244/V/1989	20 Mei 1989	Karawang			Asli	475
25863	Soleh	9112734	IX-III/02/235/V/1989	31 Mei 1989	Bogor			Asli	531
25864	Soleh	9115792	IX/III-08/1434/V/1989	31 Mei 1989	Tasikmalaya			Asli	589
25865	Soleh	9092600	IX/05/11/I/1979	10 Januari 1979	Indramayu			Asli	607
25866	Soleh Asman	9088062	IX/3/357/1981	12 Mei 1981	Bogor			Asli	173
25867	Soleh bin Djumhari	248268	2409/B/9/III/1959	17 Maret 1959	Sukabumi			Asli	70
25868	Soleh bin H. Mansur	9112171	IX/III-08/04/VI/1991	1 Juni 1991	Tasikmalaya			Fotokopi	519
25869	Soleh bin H. Sarbini	9086667	IX.06/165/III/1979	30 Maret 1979	Kerawang			Asli	150
25870	Soleh bin Hali	9086969	IX/13/0758/XI/1958	19 November 1980	Sukabumi			Asli	156
25871	Soleh bin Hamim	9116189	IX-III/21/383/V/1989	31 Mei 1989	Kodya Bandung			Asli	598
25872	Soleh bin Ihing	9087122	IX/17/0268/III/79	08 Maret 1979	Cianjur			Asli	158
25873	Soleh bin Inan	9115747	IX-III/07/654/IV/1989	07 April 1989	Garut			Asli	588
25874	Soleh bin Jumi	9101192	IX/III-17/133/VI/1987	15 Juni 1987	Purwakarta			Asli	339
25875	Soleh bin Mursila	9096507	IX/III-13/337/6/1987	26 Juni 1987	Cirebon			Asli	249
25876	Soleh bin Naam	9087142	IX/17/0128/II/79	30 Februari 1979	Cianjur			Asli	158

NO. URUT	NAMA	NPV	NO. PENDAFTARAN	TANGGAL PENDAFTARAN	DAERAH PENDAFTARAN	SK GELAR KEHORMATAN	TANGGAL SK GELAR KEHORMATAN	KET.	NO. JILID
25877	Soleh bin Saeran	256157	0712/B/2/II/1959	21 Februari 1959	Bekasi			Asli	87
25878	Soleh Sakroni bin Sabrawi	9110468	IX/III-13/211/V/1989	23 Mei 1989	Cirebon			Asli	475
25879	Soleh Solichin bin Waya	9104520	IX/III-18/215/IV/1987	25 April 1987	Pandeglang				384
25880	Soleh Somad	9086926	IX/13/0129/III/1979	03 Maret 1979	Sukabumi			Asli	154
25881	Soleh Sutiasnasandjaja	9087078	IX/17/0410/V/79	24 Mei 1979	Cianjur			Asli	157
25882	Soleha	9101195	IX/III-18/107/XII/1986	21 Desember 1986	Pandeglang			Asli	339
25883	Solehudin	9096631	IX/III-16/308/XII/1986	19 Desember 1986	Majalengka			Asli	251
25884	Solehudin	9110483	IX/III/14/0325/V/89	26 Mei 1989	Kuningan			Asli	475
25885	Solehudin	9115958	IX/III/14/0861/V/1989	31 Mei 1989	Kuningan			Asli	593
25886	Soleman		677/B/6/I/59	15 Januari 1959	Pandegelang			Fotokopi	16
25887	Soleman		730/B/6/I/59	19 Januari 1959	Pandegelang			Fotokopi	25
25888	Soleman		2262/B/6/IV/1959	17 April 1959	Pandegelang			Fotokopi	25
25889	Soleman	256206	858/B/6/I/59	28 Januari 1959	Pandegelang			Asli	88
25890	Soleman	9086765	IX/07/0307/XII/1980	26 Desember 1980	Kuningan			Asli	151
25891	Soleman	9110502	IX/III/14/0406/V/1989	31 Mei 1989	Kuningan			Asli	476
25892	Soleman	9116147	IX/III-16/714/V/1989	25 Mei 1989	Majalengka			Asli	597
25893	Soleman B. Satra, TB	9087295	IX/10/0402/IX/1979	16 September 1979	Pandegelang			Asli	155
25894	Soleman bin Abid	9082843	IX/03/120/III/1979	14 Maret 1979	Bogor			Asli	96
25895	Soleman bin Bp. Djasi	9086711	IX.06/556/XI/1980	12 November 1980	Karawang			Asli	151
25896	Soleman bin H. Dulgani		2540/B/6/V/1959	20 Mei 1959	Pandegelang			Fotokopi	25
25897	Soleman bin Kunen	9113478	IX/III/19/083/VI/1989	15 Juni 1989	Serang			Asli	542
25898	Soleman bin Marhasam		1728/B/6/IV/1959	02 April 1959	Pandegelang			Fotokopi	25
25899	Soleman bin Sardjaja	248161	1318/B/7/XII/1958	27 Desember 1958	Lebak			Asli	69
25900	Solih	9094965	IX/02/2142/12/1983	28 Desember 1983	Bandung			Asli	224
25901	Solih	9103933	IX/III-09/1050/V/1987	19 Mei 1987	Ciamis			Asli	376
25902	Solih	9113408	IX-III/08/1281/V/1989	31 Mei 1989	Tasikmalaya			Asli	541
25903	Solih	9115889	IX/III-II/187/V/89	2 Mei 1989	Subang			Asli	591
25904	Solih Hidayat	9110167	IX-III-06/460/II/1989	07 Februari 1989	Sumedang			Asli	471
25905	Solihah, Ny.	9107529	IX/III-04/270/IV/1989	20 April 1989	Cianjur			Asli	422
25906	Solihah, Ny.	9111409	IX/III-04/597/V/89	30 Mei 1989	Cianjur			Asli	496
25907	Solihain bin Adkasik	9096455	IX-III/07/753/3/1987	10 Maret 1987	Garut			Asli	248

NO. URUT	NAMA	NPV	NO. PENDAFTARAN	TANGGAL PENDAFTARAN	DAERAH PENDAFTARAN	SK GELAR KEHORMATAN	TANGGAL SK GELAR KEHORMATAN	KET.	NO. JILID
25908	Solihat binti R. Entang, Ny.	9097911	IX-III/03/0202/XI/1986	7 Nopember 1986	Sukabumi			Asli	281
25909	Solihin		02461/B/2/VII/1959	15 Juli 1959	Bekasi			Fotokopi	1
25910	Solihin	58677	37/B/12/X/58	10 Oktober 1958	Kuningan			Asli	39
25911	Solihin	9086480	IX/01/0215/XII/1978	20 Desember 1978	Kodya Bandung			Asli	147
25912	Solihin	9086485	IX/01/1204/IV/1981	21 April 1981	Kodya Bandung			Asli	147
25913	Solihin	9086619	IX/04/324/X/1980	15 Oktober 1980	Garut			Asli	149
25914	Solihin	9092448	IX/15/062/XII/1978	09 Desember 1978	Tasikmalaya			Asli	198
25915	Solihin	9093740	IX/02/736/7/1983	14 Juli 1983	Bandung			Asli	207
25916	Solihin	9094587	IX/17/082/VIII/1983	1 Agustus 1983	Cianjur			Asli	215
25917	Solihin	9096630	IX/III-16/291/XII/1986	9 Desember 1986	Majalengka			Asli	251
25918	Solihin	9098897	IX/III-08/76/VIII/1988	16 Agustus 1988	Tasikmalaya			Asli	312
25919	Solihin	9103265	IX/III-05/381/PKRI/IV/87	10 April 1987	Cimahi			Asli	367
25920	Solihin	9103293	IX/III-05/588/PKRI/VI/87	3 Juni 1987	Cimahi			Asli	367
25921	Solihin	9103542	IX-III/07/942/5/1987	14 Mei 1987	Garut			Asli	370
25922	Solihin	9103891	IX/III-09/869/V/1987	19 Mei 1987	Ciamis			Asli	375
25923	Solihin	9103968	IX/III-09/1252/V/1987	19 Mei 1987	Ciamis			Asli	376
25924	Solihin	9104044	IX/III-09/1585/V/1987	19 Mei 1987	Ciamis			Asli	378
25925	Solihin	9104172	IX/III-13/234/5/1987	20 Mei 1987	Cirebon			Asli	380
25926	Solihin	9104389	IX/III-16/169/XI/1986	18 November 1986	Majalengka			Asli	383
25927	Solihin	9107656	IX/III-08/161/IX/88	10 September 1988	Tasikmalaya			Asli	424
25928	Solihin	9107670	IX/III-08/361/X/1988	20 Oktober 1988	Tasikmalaya			Asli	424
25929	Solihin	9110319	IX/III-08/732/IV/1989	04 April 1989	Tasikmalaya			Asli	473
25930	Solihin	9110387	IX/III-09/457/IX/1988	15 September 1988	Ciamis			Asli	474
25931	Solihin	9110517	IX/III-16/280/III/89	01 Maret 1989	Majalengka			Asli	476
25932	Solihin	9111426	IX/III-08/79/I/87	03 Januari 1987	Tasikmalaya			Fotokopi	497
25933	Solihin	9112135	IX/III-08/814/IV/1989	17 Mei 1989	Tasikmalaya			Fotokopi	518
25934	Solihin	9112149	IX/III-08/1138/V/1989	31 Mei 1989	Tasikmalaya			Asli	518
25935	Solihin	9115763	IX-III/07/885/IV/1989	07 April 1989	Garut			Asli	588
25936	Solihin	9115846	IX/III-08/1762/V/1989	31 Mei 1989	Tasikmalaya			Asli	590
25937	Solihin	9115868	IX/III-09/890/IX/1988	15 September 1988	Ciamis			Asli	591
25938	Solihin	9116178	IX-III/21/275/V/1989	31 Mei 1989	Kodya Bandung			Asli	598

NO. URUT	NAMA	NPV	NO. PENDAFTARAN	TANGGAL PENDAFTARAN	DAERAH PENDAFTARAN	SK GELAR KEHORMATAN	TANGGAL SK GELAR KEHORMATAN	KET.	NO. JILID
25939	Solihin	9116200	IX-III//21/472/V/1989	31 Mei 1989	Kodya Bandung			Asli	598
25940	Solihin bin Madkasim	9088537	IX/04/127/3/1979	24 Maret 1979	Garut			Asli	180
25941	Solihin bin Maja	9115762	IX-III/07/881/IV/1989	07 April 1989	Garut			Asli	588
25942	Solihin bin Marsuki	9096458	IX-III/07/821/3/1987	23 Maret 1987	Garut			Asli	248
25943	Solihin bin Parta	9113384	IX-III/07/924/IV/1989	07 April 1989	Garut			Asli	541
25944	Solihin bin Sanmahwi	9103967	IX/III-09/1251/V/1987	19 Mei 1987	Ciamis			Asli	376
25945	Solihin bin Sarip	9108014	IX/III/19/038/XII/1988	14 Desember 1988	Serang			Asli	429
25946	Solihin bin Suharna	9103492	IX-III/07/224/12/1986	3 Desember 1986	Garut			Asli	369
25947	Solik bin Juhari	9096656	IX/III-17/84/III/1987	15 Maret 1987	Purwakarta			Asli	251
25948	Solim	9096418	IX/III-05/898/PKRI/VI/87	30 Juni 1987	Cimahi			Asli	247
25949	Solinan bin Sapei	115912	802/B/7/XII/58	10 Desember 1958	Lebak			Asli	54
25950	Solis	9103628	IX/III-08/532/VI/87	30 Juni 1987	Tasikmalaya			Asli	371
25951	Soma	88310	237/B/8/XII/58	27 Desember 1958	Bogor			Asli	49
25952	Soma	115821	1621/B/Kuv/10/06/59	05 Juni 1959	Cianjur			Asli	53
25953	Soma	223991	1190/B/Kuv/10/04/1959	09 April 1959	Cianjur			Asli	61
25954	Soma	224044	03437/B/20/III/59	28 Maret 1959	Kota Madya Bandung			Asli	61
25955	Soma	256041	2737/B/Kuv/10/08/59	26 Agustus 1959	Cianjur			Asli	85
25956	Soma	9086455	IX/01/1042/II/1980	14 Februari 1980	Kodya Bandung			Asli	147
25957	Soma	9086616	IX/04/384/XI/1980	30 November 1980	Garut			Asli	149
25958	Soma	9086992	IX/14/0119/I/1979	05 Januari 1979	Sumedang			Asli	156
25959	Soma	9087065	IX/16/0202/III/79	17 Maret 1979	Ciamis			Asli	157
25960	Soma	9094942	IX/02/402/6/1983	7 Juni 1983	Bandung			Asli	223
25961	Soma	9095002	IX-III-06/151/X/86	5 Oktober 1986	Sumedang			Asli	224
25962	Soma	9095027	IX/14/240/VI/83	29 Juni 1983	Sumedang			Asli	225
25963	Soma	9096582	IX/III/14/0530/IV/87	02 April 1987	Kuningan			Asli	250
25964	Soma	9098883	IX/III-05/41/PKRI/12/86	18 Desember 1986	Cimahi			Asli	311
25965	Soma	9098942	IX-III-06/290/XII/1986	15 Desember 1986	Sumedang			Asli	313
25966	Soma	9103273	IX/III-05/443/PKRI/IV/87	25 April 1987	Cimahi			Asli	367
25967	Soma	9103322	IX/III-05/837/PKRI/VI/87	26 Juni 1987	Cimahi				368
25968	Soma	9103610	IX/III-08/445/VI/1987	30 Juni 1987	Tasikmalaya			Asli	371
25969	Soma	9103633	IX/III-08/12/VI/1988	25 Juni 1988	Tasikmalaya			Asli	371

NO. URUT	NAMA	NPV	NO. PENDAFTARAN	TANGGAL PENDAFTARAN	DAERAH PENDAFTARAN	SK GELAR KEHORMATAN	TANGGAL SK GELAR KEHORMATAN	KET.	NO. JILID
25970	Soma	9104102	IX-III-II/70/III/1987	18 Maret 1987	Subang			Asli	379
25971	Soma	9104543	IX-III/21/011/XII/86	30 Desember 1986	Kodya Bandung				384
25972	Soma	9107507	IX/III-04/016/IX/1988	20 September 1988	Cianjur			Asli	421
25973	Soma	9107558	IX-III-06/012/VI/1988	15 Juni 1988	Sumedang			Asli	422
25974	Soma	9107650	IX/III-08/111/VIII/1988	29 Agustus 1988	Tasikmalaya			Asli	423
25975	Soma	9107661	IX/III-08/187/IX/1988	14 September 1988	Tasikmalaya			Asli	424
25976	Soma	9107803	IX/III-09/352/IX/1988	15 September 1988	Ciamis			Asli	426
25977	Soma	9110512	IX/III-15/134/IV/1989	25 April 1989	Indramayu			Asli	476
25978	Soma	9112198	IX/14/0267/I/1987	29 Januari 1987	Kuningan			Fotokopi	520
25979	Soma	9113320	IX-III/06/1022/V/1989	25 Mei 1989	Sumedang			Asli	540
25980	Soma	9113488	IX-III/21/310/V/1989	31 Mei 1989	Kodya Bandung			Asli	542
25981	Soma	9113493	IX-III/21/377/V/1989	31 Mei 1989	Kodya Bandung			Asli	542
25982	Soma	9115742	IX-III-06/1423/V/1989	30 Mei1989	Sumedang			Asli	588
25983	Soma	9116181	IX-III/21/282/V/1989	31 Mei 1989	Kodya Bandung			Asli	598
25984	Soma Adang	9107630	IX-III/07/028/VII/1988	16 Juli 1988	Garut			Asli	423
25985	Soma bin Asian	9088539	IX-06/393/III/80	04 Februari 1980	Karawang			Asli	180
25986	Soma bin H. Abdul Karim	9103144	IX-III/02/218/V/1987	25 Mei 1987	Bogor			Asli	366
25987	Soma bin Juat	9113385	IX-III/07/925/IV/1989	07 April 1989	Garut			Asli	541
25988	Soma bin Juma	9103480	IX-III-06/213/X/1988	5 Oktober 1988	Sumedang			Asli	369
25989	Soma bin Madhasan	9094951	IX/02/1060/9/83	01 September 1983	Bandung			Asli	224
25990	Soma bin Madja	9103487	IX-III/07/149/11/1986	27 November 1986	Garut			Asli	369
25991	Soma Kaswa	9086449	IX/01/018/III/1979	24 Maret 1979	Kodya Bandung			Asli	147
25992	Soma Moch H/ Somawijaya	9088628	IX/17/0699/VII/79	20 Juli 1979	Cianjur			Asli	181
25993	Soma Saputra	9107600	IX-III-06/264/XI/1988	2 November 1988	Sumedang			Asli	423
25994	Soma Sukmana bin Emer	9113350	IX-III/07/453/IV/1989	07 April 1989	Garut			Asli	540
25995	Soma Wistara	9103299	IX/III-05/632/PKRI/VI/87	11 Juni 1987	Cimahi			Asli	367
25996	Somad	9107972	IX/III-16/105/XI/1988	05 November 1988	Majalengka			Asli	428
25997	Somad	9110144	III-05/125/PKRI/V/1989	22 Mei 1989	Cimahi			Asli	470
25998	Somad	9110312	IX/III-08/643/II/1989	09 Februari 1989	Tasikmalaya			Asli	473
25999	Somad bin H. Asmara	248141	865/B/8/II/1959	23 Februari 1959	Bogor			Asli	69
26000	Somad bin Nahasin (alm)	9103341	IX-III/05/189/PKRI/V/1989	30 Mei 1989	Cimahi				368

NO. URUT	NAMA	NPV	NO. PENDAFTARAN	TANGGAL PENDAFTARAN	DAERAH PENDAFTARAN	SK GELAR KEHORMATAN	TANGGAL SK GELAR KEHORMATAN	KET.	NO. JILID
26001	Somad bin Sairan	9103151	IX-III/02/249/VI/1987	10 Juni 1987	Bogor			Asli	366
26002	Somad bin Sanusi	9107635	IX-III/07/054/VIII/1988	11 Agustus 1988	Garut			Asli	423
26003	Somad bin Sukim	9110537	IX/III-17/153/V/1989	15 Mei 1989	Purwakarta			Asli	477
26004	Somad, H	9116159	IX/III/16/773/V/1989	27 Mei 1989	Majalengka			Asli	597
26005	Somadi	9112189	IX/III-09/814/IX/1988	15 September 1988	Ciamis			Asli	519
26006	Somadikarta	9103266	IX/III-05/391/PKRI/IV/87	20 April 1987	Cimahi			Asli	367
26007	Somadin Al H. Enar bin Sujatma	9096445	IX-III/07/652/2/1987	4 Februari 1987	Garut			Asli	248
26008	Somadinata	166637	5623/B/16/VI/1959	04 Juni 1959	Sumedang			Asli	57
26009	Somadja	9086768	IX/07/0345/XII/80	26 Desember 1980	Kuningan			Asli	151
26010	Somadja	9104309	IX/III/14/0148/III/1989	30 Maret 1989	Kuningan			Fotokopi	382
26011	Somadja	9112220	IX/III/14/0912/V/1989	31 Mei 1989	Kuningan			Fotokopi	520
26012	Somadja	9115970	IX/III/14/0912/V/1989	31 Mei 1989	Kuningan			Asli	593
26013	Somaja	9107877	IX/III/14/0072/XI/1988	18 November 1988	Kuningan			Asli	427
26014	Somaji	58714	639/B/3/I/59	12 Januari 1959	Karawang			Asli	39
26015	Somaji	58714	639/B/3/I/59	13 Januari 1959	Karawang				40
26016	Somali	9103636	IX/III-08/34/VII/88	8 Juli 1988	Tasikmalaya			Asli	371
26017	Somantri	9087001	IX/15/042/XII/78	09 Desember 1978	Tasikmalaya			Asli	156
26018	Somantri	9104563	IX-III/21/144/V/87	25 Mei 1987	Kodya Bandung			Asli	385
26019	Somantri Abdul Somad	9108028	IX/III/21/051/II/1989	04 Februari 1989	Kodya Bandung			Asli	429
26020	Somantri, Rd.	9103507	IX-III/07/325/II/1987	5 Februari 1987	Garut			Asli	369
26021	Somapradja	73911	0568/B/20/XI/58	11 Nopember 1958	Bandung			Asli	44
26022	Somar bin Sarnasan	9110295	IX-III/07/277/III/1989	29 Maret 1989	Garut			Asli	473
26023	Somara bin Edi	9096447	IX-III/07/658/2/1987	4 Februari 1987	Garut			Asli	248
26024	Somari	9088631	IX/18/0457/3/1979	31 Maret 1979	Cirebon			Asli	181
26025	Somawidjaja	48444	5508/B/15/II/59	21 Februari 1959	Bandung			Asli	37
26026	Somawidjaya	9086611	IX/04/620/XII/1980	27 Desember 1980	Garut			Asli	149
26027	Somawinata	166615	5455/B/16/V/1959	11 Mei 1959	Sumedang			Asli	56
26028	Somawinata	9086529	IX/02/414/8/1979	03 Agustus 1979	Bandung			Asli	148
26029	Somawiria	9107617	IX-III-06/349/XII/1988	1 Desember 1988	Sumedang			Asli	423
26030	Sombeng bin Katong	9110431	IX/III/10/231/V/1989	17 Mei 1989	Karawang			Asli	475
26031	Somi	9103645	IX/III-08/202/IX/1988	20 September 1988	Tasikmalaya			Asli	372

NO. URUT	NAMA	NPV	NO. PENDAFTARAN	TANGGAL PENDAFTARAN	DAERAH PENDAFTARAN	SK GELAR KEHORMATAN	TANGGAL SK GELAR KEHORMATAN	KET.	NO. JILID
26032	Sondon	9107568	IX-III-06/080/VII/1988	10 Juli 1988	Sumedang			Asli	422
26033	Soni bin A. Hong	9110106	IX-III/03/0015/X/1988	24 Oktober 1988	Sukabumi			Asli	470
26034	Sonny Sondia, B.Sc	9087000	IX/15/0051/XII/1978	09 Desember 1978	Tasikmalaya			Asli	156
26035	Soong	9112165	IX/III-08/1224/V/1989	31 Mei 1989	Tasikmalaya			Fotokopi	519
26036	Sopandi	9084392	IX/12/0287/VIII/1980	18 Agustus 1980	Subang			Asli	117
26037	Sopandi	9093766	IX/14/718/XII/1983	30 Desember 1983	Sumedang			Asli	208
26038	Sopandi	9094953	IX/02/1280/10/1983	11 Oktober 1983	Bandung			Asli	224
26039	Sopandi	9096464	IX/III-08/16/X/1986	27 Oktober 1986	Tasikmalaya			Asli	248
26040	Sopandi	9103509	IX-III/07/377/2/1987	2 Februari 1987	Garut			Asli	369
26041	Sopandi	9103692	IX/IIII-09/71/V/1987	19 Mei 1987	Ciamis			Asli	372
26042	Sopandi	9103772	IX/III-09/429/V/1987	19 Mei 1987	Ciamis			Asli	373
26043	Sopandi	9103854	IX/III-09/748/V/1987	19 Mei 1987	Ciamis			Asli	375
26044	Sopandi	9107743	IX/III-09/95/IX/1988	15 September 1988	Ciamis			Asli	425
26045	Sopandi	9110380	IX/III-09/427/IX/1988	15 September 1988	Ciamis			Asli	474
26046	Sopandi	9111402	IX/III-04/533/V/89	30 Mei 1989	Cianjur			Asli	496
26047	Sopandi	9111429	IX/III-08/147/IV/87	06 April 1987	Tasikmalaya			Fotokopi	497
26048	Sopandi bin Damiji	9096438	IX-III/07/610/II/1987	2 Februari 1987	Garut			Asli	248
26049	Sopari, H.	9103919	IX/III-09/998/V/1987	19 Mei 1987	Ciamis			Asli	376
26050	Soparna	9084267	IX/04/626/XII/1980	27 Desember 1980	Garut			Asli	115
26051	Sopiah	9085740	IX/04/343/II/1980	15 Februari 1980	Garut			Asli	138
26052	Sopiah	9098034	IX/III/14/0680/VI/87	15 Juni 1987	Kuningan			Asli	285
26053	Sopiah binti Ijrai	9092451	IX/17/0467/V/1979	27 Mei 1979	Cianjur			Asli	198
26054	Sopit, Ny.	9104187	IX/III-13/316/6/1987	26 Juni 1987	Cirebon			Asli	380
26055	Sostro Mamun	9086479	IX/01/0880/XII/1979	29 Desember 1979	Kodya Bandung			Asli	147
26056	Sotom	166630	3734/B/16/III/1959	04 Maret 1959	Sumedang			Asli	57
26057	Sotong bin Asik	9087135	IX/17/0193/III/1979	05 Maret 1979	Cianjur			Asli	158
26058	Sowega	9107864	IX/III/14/0030/VIII/1988	04 Agustus 1988	Kuningan			Asli	427
26059	Soya bin Naisa	9088634	IX/18/0527/8/1979	07 Agustus 1979	Cirebon			Asli	181
26060	Soyi, Ny.	9092422	IX/12/0223/VIII/1980	10 Agustus 1980	Subang			Asli	197
26061	Sri Afifah/ R. H. Endang Akhmad	9094940	IX/02/135/5/83	25 Mei 1983	Bandung			Asli	223
26062	Sri Hartono, R.	9086218	IX/01/0118/VI/1978	16 Juni 1978	Kodya Bandung			Asli	143

NO. URUT	NAMA	NPV	NO. PENDAFTARAN	TANGGAL PENDAFTARAN	DAERAH PENDAFTARAN	SK GELAR KEHORMATAN	TANGGAL SK GELAR KEHORMATAN	KET.	NO. JILID
26063	Sri Nursidah	9086835	IX/9/0013/7/1978	16 Juli 1979	Bandung			Asli	152
26064	Sri Susilowati	9103254	IX/III-05/243/PKRI/I/87	14 Januari 1987	Cimahi			Asli	367
26065	Sri Wulan Suyono, Ny.	9086481	IX/01/1083/XII/1980	16 Desember 1980	Kodya Bandung			Asli	147
26066	Srkawi binti H. Fatimah Alm.	9087153	IX/18/031/3/1979	30 Maret 1979	Cirebon			Asli	158
26067	Sruntul	9110094	IX/III-13/235/V/1989	30 Mei 1989	Cirebon			Asli	469
26068	St. Aisah	9103899	IX/III-09/903/V/1987	19 Mei 1987	Ciamis			Asli	375
26069	St. Ayumah	9104088	IX/III/10/250/VI/1987	25 Juni 1987	Karawang			Asli	378
26070	ST. Fatimah, Ny.	9085769	IX.06/429/III/1980	02 Maret 1980	Kerawang			Asli	138
26071	St. Masfirsyah	9086513	IX/01/0172/II/1978	16 September 1978	Kodya Madya Bandung			Asli	148
26072	St. Sukarah bin Djasmin, Nyi	9104514	IX/III-18/191/IV/1987	22 April 1987	Pandeglang				384
26073	Suad bin Jakub	9086650	IX.06/219/III/1979	30 Maret 1979	Kerawang			Asli	150
26074	Suad bin Madhari		2695/B/7/I/59	15 Januari 1959	Lebak			Fotokopi	21
26075	Suadi	9110445	IX/III-12/08/I/1989	16 Januari 1989	Cirebon			Asli	475
26076	Suadma	9088619	IX/14/031/IV/81	06 April 1981	Sumedang			Asli	181
26077	Suaib	9103278	IX/III-05/479/PKRI/IV/87	30 April 1987	Cimahi			Asli	367
26078	Suali	9096360	IX-III-06/205/XII/1986	15 Desember 1986	Sumedang			Asli	246
26079	Suama	78560	4491/B/16/III/59	18 Maret 1959	Sumedang			Asli	47
26080	Suama	9110247	IX-III-06/834/V/1989	20 Mei 1989	Sumedang			Asli	472
26081	Suamad		2168/B/3/IV/1959	15 April 1959	Karawang			Fotokopi	1
26082	Suamah	9115937	IX/III/14/0736/V/1989	31 Mei 1989	Kuningan			Asli	592
26083	Suamin	9087215	IX/18/0039/2/1979	05 Februari 1979	Cirebon			Asli	160
26084	Suamin al Suhenda	9096662	IX/III-17/132/VI/1987	15 Juni 1987	Purwakarta			Asli	251
26085	Suan	9111416	IX-III-06/981/V/1989	25 Mei 1989	Sumedang			Asli	497
26086	Su'an	9094960	IX/02/1738/11/1983	13 Nopember 1983	Bandung			Asli	224
26087	Suanda	73848	407/B/14/XI/1958	14 Nopember 1958	Majalengka			Asli	43
26088	Suanda	9096528	IX/14/0103/XI/1986	25 Nopember 1986	Kuningan			Asli	249
26089	Suanda bin Suarta	9096672	IX/III/20/0069/V/87	5 Mei 1987	Lebak			Asli	251
26090	Suandi	9086451	IX/01/0991/VII/1980	16 Juli 1980	Kodya Bandung			Asli	147
26091	Suandi	9096342	IX/III-06/009/X/1986	5 Oktober 1986	Sumedang			Asli	246
26092	Suandi	9096536	IX/14/0155/XII/86	15 Desember 1986	Kuningan			Asli	249
26093	Suandi	9104313	IX/III/14/0234/V/1989	19 Mei 1989	Kuningan			Fotokopi	382

NO. URUT	NAMA	NPV	NO. PENDAFTARAN	TANGGAL PENDAFTARAN	DAERAH PENDAFTARAN	SK GELAR KEHORMATAN	TANGGAL SK GELAR KEHORMATAN	KET.	NO. JILID
26094	Suandi	9116042	IX/III/14/1188/V/1989	31 Mei 1989	Kuningan			Asli	595
26095	Suandi bin Sarhadi	9111395	IX/III-04/347/VI/89	22 Juni 1989	Cianjur			Asli	496
26096	Suandra		2537/B/6/V/1959	20 Mei 1959	Pandegelang			Fotokopi	25
26097	Suandri	9098934	IX/III-16/571/VI/87	13 Juni 1987	Majalengka			Asli	313
26098	Suangga	260333	2985/B/6/II/59	15 Maret 1959	Pandegelang			Asli	89
26099	Suangsih, Ny.	9107979	IX/III-16/140/I/1989	03 Januari 1989	Majalengka			Asli	428
26100	Suanta		71/B/3/XI/1958	15 Nopember 1958	Karawang			Fotokopi	1
26101	Suanta	73946	2086/B/15/XI/1958	25 Nopember 1958	Bandung			Asli	45
26102	Suanta	73948	5117/B/15/II/59	03 Februari 1959	Bandung			Asli	45
26103	Suanta	9098949	IX-III/21/052/II/87	2 Februari 1987	Kodya Bandung			Asli	313
26104	Suanta	9103342	IX-III-06/002/X/1986	5 Oktober 1986	Sumedang				368
26105	Suanta	9115930	IX/III/14/0692/V/89	31 Mei 1989	Kuningan			Asli	592
26106	Suanta bin H. Ardani	9104080	IX/III/10/202/VI/1987	6 Juni 1987	Karawang			Asli	378
26107	Suanta Sarman	9111475	IX/III/14/0556/V/89	31 Mei 1989	Kuningan			Asli	498
26108	Suanti	9096591	IX/III/14/0588/IV/87	27 April 1987	Kuningan			Asli	250
26109	Suara		1504/B/7/XII/1958	21 Desember 1958	Lebak			Fotokopi	20
26110	Suardi	253302	06/B/12/X/1958	15 Oktober 1958	Kuningan			Asli	74
26111	Suardi	9086863	IX/II/00058/I/1979	03 Januari 1979	Serang			Asli	153
26112	Suardi	9115976	IX/III/14/0937/V/1989	31 Mei 1989	Kuningan			Asli	593
26113	Suardi bin H. Samas (Alm)	9116215	IX-III/21/555/V/1989	31 Mei 1989	Kodya Bandung			Asli	599
26114	Suari	9087189	IX/18/0197/3/1979	29 Maret 1979	Cirebon			Asli	159
26115	Suari	9110475	IX/14/215/XI/1986	20 Desember 1986	Kuningan			Fotokopi	475
26116	Suarja	9096556	IX/14/0286/I/1987	29 Januari 1987	Kuningan			Asli	249
26117	Suarma	9103462	IX-III-06/935/VI1987	5 Juni 1987	Sumedang			Asli	369
26118	Suarma bin Sukarta	9110293	IX-III/07/268/III/1989	28 Maret 1989	Garut			Asli	472
26119	Suarmi, RD, Ny.	9098827	IX/III/14/0632/V/87	7 Mei 1987	Kuningan			Asli	309
26120	Suarna	9103334	IX/III-05/1061/PKRI/VI/87	30 Juni 1987	Cimahi				368
26121	Suarna	9104205	IX/14/221/XII/1986	20 Desember 1986	Kuningan			Asli	380
26122	Suarna	9113357	IX-III/07/564/IV/1989	07 April 1989	Garut			Asli	540
26123	Suarsah, Ny.	9103791	IX/III-09/490/V/1987	19 Mei 1987	Ciamis			Asli	374
26124	Suarta		1991/B/Kuv/10/07/59	02 Juli 1959	Cianjur			Fotokopi	9

NO. URUT	NAMA	NPV	NO. PENDAFTARAN	TANGGAL PENDAFTARAN	DAERAH PENDAFTARAN	SK GELAR KEHORMATAN	TANGGAL SK GELAR KEHORMATAN	KET.	NO. JILID
26125	Suarta	248196	2949/B/12/VII/1959	14 Juli 1959	Kuningan			Asli	69
26126	Suarta	291925	2271/B/3/IV/1959	15 April 1959	Karawang			Asli	92
26127	Suarta	9096511	IX/III/14/0010/XI/1986	7 Nopember 1986	Kuningan			Asli	249
26128	Suarta	9098937	IX/III-16/660/VI/87	13 Juni 1987	Majalengka			Asli	313
26129	Suarta	9104203	IX/14/199/XII/1986	20 Desember 1986	Kuningan			Asli	380
26130	Suarta	9104261	IX/III/14/0580/IV/87	27 April 1987	Kuningan			Asli	381
26131	Suarta	9110264	IX-III-06/921/V/1989	25 Mei 1989	Sumedang			Asli	472
26132	Suarta	9116002	IX/III/14/1027/V/1989	31 Mei 1989	Kuningan			Asli	594
26133	Suarta	9116034	IX/III/14/1146/V/1989	31 Mei 1989	Kuningan			Asli	594
26134	Suartadipura	9116038	IX/III/14/1171/V/89	31 Mei 1989	Kuningan			Asli	594
26135	Suartadipura	9116040	IX/III/14/1171/V/89	31 Mei 1989	Kuningan			Asli	595
26136	Suatma	9103343	IX-III-06/004/X/1986	5 Oktober 1986	Sumedang				368
26137	Suatma bin H. Junaedi	9104505	IX/III-18/126/I/1987	12 Januari 1987	Pandeglang				384
26138	Suatma bin Jama	9116197	IX-III/21/465/V/1989	31 Mei 1989	Kodya Bandung			Asli	598
26139	Suba	9103646	IX/III-08/203/IX/1988	20 September 1988	Tasikmalaya			Asli	372
26140	Suba	9107666	IX/III-08/345/X/1988	14 Oktober 1988	Tasikmalaya			Asli	424
26141	Suba bin Madria	9110252	IX-III-06/856/V/89	25 Mei 1989	Sumedang			Asli	472
26142	Subada	9104127	IX/III-12/62/VI/1987	15 Juni 1987	Cirebon			Asli	379
26143	Subadri	9113454	IX-III/14/0606/V/1987	6 Mei 1987	Kuningan			Asli	542
26144	Subaedah	9112117	IX/III-04/638/V/89	30 Mei 1989	Cianjur			Asli	517
26145	Subaekah	9094589	IX/III-10/024/X/86	2 Oktober 1986	Pandegelang			Asli	215
26146	Subaerah, Ny.	9085896	IX/16/0013/III/1977	15 Maret 1977	Ciamis			Asli	140
26147	Suba'i		249/B/7/XI/1958	25 Nopember 1958	Lebak			Fotokopi	3
26148	Subana	9095020	IX/14/080/V/1983	17 Mei 1983	Sumedang			Asli	225
26149	Subana	9107647	IX/III-08/10/VI/1988	22 Juni 1988	Tasikmalaya			Asli	423
26150	Subana	9107663	IX/III-08/240/IX/1988	26 September 1988	Tasikmalaya			Asli	424
26151	Subana bin Wirya	9087079	IX/17/0393/V/79	15 Mei 1979	Cianjur			Asli	157
26152	Subandana bin Sajam	9109158	IX-III/12/10/IV/1989	22 April 1989	Kodya Cirebon			Asli	449
26153	Subandar bin Iman	256128	0674/B/2/II/1959	19 Februari 1959	Bekasi			Asli	87
26154	Subandi	9093742	IX/07/141/VII/1983	04 Juli 1983	Kuningan			Asli	207
26155	Subandi	9096624	IX/III-16/217/XI/1986	25 Nopember 1986	Majalengka			Asli	250

NO. URUT	NAMA	NPV	NO. PENDAFTARAN	TANGGAL PENDAFTARAN	DAERAH PENDAFTARAN	SK GELAR KEHORMATAN	TANGGAL SK GELAR KEHORMATAN	KET.	NO. JILID
26156	Subandi	9103598	IX/III-08/385/VI/87	30 Juni 1987	Tasikmalaya			Asli	371
26157	Subandi	9111423	IX-III-06/1009/V/1989	25 Mei 1989	Sumedang			Asli	497
26158	Subandi	9112190	IX/III-09/820/IX/1988	15 September 1988	Ciamis			Asli	519
26159	Subandi	9113492	IX-III/21/329/V/1989	31 Mei 1989	Kodya Bandung			Asli	542
26160	Subandi	9115999	IX/III/14/1016/V/1989	31 Mei 1989	Kuningan			Asli	594
26161	Subandi alias Sarkondi	9086918	IX/13/0332/III/1979	27 Maret 1979	Sukabumi			Asli	154
26162	Subandi bin Mugni		01337/B/5/V/1959	05 Mei 1959	Serang			Fotokopi	1
26163	Subandi bin Subardja	9094986	IX/04/099/8/1983	15 Agustus 1983	Garut			Asli	224
26164	Subandi bin Suharma	9107823	IX/III/10/072/IX/1988	05 September 1988	Karawang			Asli	426
26165	Subani bin Hamim	9087114	IX/17/0391/V/1979	15 Mei 1979	Cianjur			Asli	158
26166	Subardja	253956	198/B/7/XI/1958	21 Nopember 1958	Lebak			Asli	81
26167	Subari		2299/B/7/I/59	13 Januari 1959	Lebak			Fotokopi	12
26168	Subari		2623/B.12/IV/59	15 April 1959				Fotokopi	21
26169	Subari	9095042	IX/III-16/113/X/1986	20 Oktober 1986	Majalengka			Fotokopi	225
26170	Subari	9095076	IX/III/14/0733/VI/87	26 Juni 1987	Kuningan			Asli	226
26171	Subari	9104380	IX/III-16/113/X/1986	20 Oktober 1986	Majalengka			Asli	383
26172	Subari	9104416	IX/III-16/385/II/1987	3 Februari 1987	Majalengka			Asli	383
26173	Subari	9107915	IX/III/14/0251/VI/89	06 Juni 1989	Kuningan			Asli	428
26174	Subari	9113451	IX-III/14/0543/IV/1987	02 April 1987	Kuningan			Asli	542
26175	Subarman, R.	9086224	IX/01/0175/II/1978	20 Februari 1978	Kodya Bandung			Asli	143
26176	Subarna		2890/B/9/III/59	31 Maret 1959	Sukabumi			Fotokopi	4
26177	Subarna	224206	4547/B/15/I/1959	26 Januari 1959	Bandung			Asli	63
26178	Subarna	9094596	IX/02/713/7/83	8 Juli 1983	Bandung			Asli	215
26179	Subarna	9104276	IX/III/14/0653/V/87	21 Mei 1987	Kuningan			Asli	381
26180	Subarna	9107590	IX-III-06/207/X/1988	5 Oktober 1988	Sumedang			Asli	423
26181	Subarna	9113345	IX-III/06/1267/V/1989	30 Mei 1989	Sumedang			Asli	540
26182	Subarna	9116049	IX/III/14/1235/V/1989	31 Mei 1989	Kuningan			Asli	595
26183	Subarya	9103280	IX/III-05/500/PKRI/V/87	20 Mei 1987	Cimahi			Asli	367
26184	Subawijaya	9087094	IX/17/0501/III/81	23 Maret 1981	Cianjur			Asli	157
26185	Subawijaya bin Ahyar	9110547	IX/III/20/023/VII/88	17 Juli 1988	Lebak			Asli	477
26186	Subhali bin Sabehi	9098866	IX-III/03/0171/X/1986	21 Oktober 1986	Sukabumi			Asli	311

NO. URUT	NAMA	NPV	NO. PENDAFTARAN	TANGGAL PENDAFTARAN	DAERAH PENDAFTARAN	SK GELAR KEHORMATAN	TANGGAL SK GELAR KEHORMATAN	KET.	NO. JILID
26187	Subhi	54427	02747/B/20/III/59	04 Maret 1959	Bandung			Asli	38
26188	Subhi	9107648	IX/III-08/51/VII/1988	25 Juli 1988	Tasikmalaya			Asli	423
26189	Subhi	9115754	IX-III/07/703/IV/1989	07 April 1989	Garut			Asli	588
26190	Subia	9103353	IX-III-06/145/X/1986	5 Oktober 1986	Sumedang				368
26191	Subia	9103927	IX/III-09/1035/V/1987	19 Mei 1987	Ciamis			Asli	376
26192	Subia	9116186	IX-III/21/631/V/1989	31 Mei 1989	Kodya Bandung			Asli	598
26193	Subinda	9094990	IX/04/203/11/1983	29 Nopember 1983	Garut			Asli	224
26194	Subini	9103889	IX/III-09/861/V/1987	19 Mei 1987	Ciamis			Asli	375
26195	Subiran	9110389	IX/III-09/460/IX/1988	15 September 1988	Ciamis			Asli	474
26196	Subita		1114/B/Kuv/10/03/59	30 Maret 1959	Cianjur			Fotokopi	9
26197	Subita	9096558	IX/14/0317/I/87	29 Januari 1987	Kuningan			Asli	249
26198	Subita	9103729	IX/III-09/253/V/1987	19 Mei 1987	Ciamis			Asli	373
26199	Subita	9103843	IX/III-09/693/V/1987	19 Mei 1987	Ciamis			Asli	375
26200	Subita	9103950	IX/III-09/1155/V/1987	19 Mei 1987	Ciamis			Asli	376
26201	Subita	9104166	IX/III-13/204/5/1987	14 Mei 1987	Cirebon			Asli	380
26202	Subiyono	9086593	IX/03/238/XI/1980	08 November 1980	Bogor			Asli	149
26203	Subki	239522	475/B/7/XII/58	01 Desember 1958	Lebak			Asli	65
26204	Subki	9103261	IX/III-05/305/PKRI/III/87	16 Maret 1987	Cimahi			Asli	367
26205	Subki	9107645	IX-III/07/108/X/1988	19 Oktober 1988	Garut			Asli	423
26206	Subki bin Darimi		2459/B/Kuv/10/08/59	02 Agustus 1959	Cianjur			Fotokopi	11
26207	Subki bin Djamhadi	9087131	IX/17/0260/III/1979	08 Maret 1979	Cianjur			Asli	158
26208	Subki bin H. Hasan	9113298	IX-III/02/223/V/1989	21 Mei 1989	Bogor			Asli	539
26209	Subki bin Salim	9110540	IX/III/19/085/V/89	31 Mei 1989	Serang			Asli	477
26210	Subki,Rd. bin Abdulsalam	9086346	IX-10/0252/IX/1978	02 September 1978	Pandeglang			Asli	145
26211	Subrata	9087170	IX/18/0848/12/1980	03 Desember 1980	Cirebon			Asli	159
26212	Subrata	120-9092784	IX/05/273/VII/83	01 Juli 1983	Indramayu			Asli	204
26213	Subrata	9104337	IX/III-15/VI/133/87	20 Juni 1987	Indramayu			Asli	382
26214	Subri	9088610	IX/14/0033/I/1979	02 Januari 1979	Sumedang			Asli	181
26215	Subuh	9116116	IX/III-16/454/II/1989	25 Februari 1989	Majalengka			Asli	596
26216	Sucalaksana	9111481	IX/III/14/0581/V/1989	31 Mei 1989	Kuningan			Asli	499
26217	Suchaemi Said	9084367	IX/II/0003/III/1978	27 Maret 1978	Serang			Asli	117

NO. URUT	NAMA	NPV	NO. PENDAFTARAN	TANGGAL PENDAFTARAN	DAERAH PENDAFTARAN	SK GELAR KEHORMATAN	TANGGAL SK GELAR KEHORMATAN	KET.	NO. JILID
26218	Suchari	244633	01773/B/5/VII/1959	10 Juli 1959	Serang			Asli	67
26219	Suchlan bin Pura	261041	3471/B/3/V/59	21 Mei 1959	Karawang			Asli	90
26220	Suchria Edje	9115735	IX-III-06/1255/V/89	30 Mei 1989	Sumedang			Asli	587
26221	Sudah		697/B/6/I/59	17 Januari 1959	Pandegelang			Fotokopi	11
26222	Sudali bin Cartiman	9104351	IX/III-15/222/VI/87	30 Juni 1987	Indramayu			Asli	382
26223	Sudama	9111454	IX/III/14/0444/V/1989	31 Mei 1989	Kuningan			Asli	498
26224	Sudama I Njoman	70316	3904/O/4/VII/1959	13 Juli 1959	Badung			Asli	42
26225	Sudama Sibyani	9104200	IX/14/0140/XI/1986	28 November 1986	Kuningan			Asli	380
26226	Sudaman	9116122	IX/III-16/491/III/1989	19 Maret 1989	Majalengka			Asli	596
26227	Sudana	9086635	IX/04/664/IV/1981	30 April 1981	Garut			Asli	149
26228	Sudana	9115886	IX/III-II/133/V/89	2 Mei 1989	Subang			Asli	591
26229	Sudana	9115917	IX/III-13/391/V/1989	30 Mei 1989	Cirebon			Asli	592
26230	Sudana	9116213	IX-III/21/543/V/1989	31 Mei 1989	Kodya Bandung			Asli	599
26231	Sudana bin Rosadi	9110276	IX-III/07/141/XI/1988	26 November 1988	Garut			Asli	472
26232	Sudar	9115885	IX/III-II/125/V/89	2 Mei 1989	Subang			Asli	591
26233	Sudar Prawira	9086603	IX/03/280/XII/1980	30 Desember 1980	Bogor			Asli	149
26234	Sudardja	9086764	IX/07/0321/XII/1980	26 Desember 1980	Kuningan			Asli	151
26235	Sudardja	9103998	IX/III-09/1406/V/1987	19 Mei 1987	Ciamis			Asli	377
26236	Sudargi	9110516	IX/III-16/226/IV/89	25 April 1989	Majalengka			Asli	476
26237	Sudarja	9113338	IX-III/06/1226/V/1989	30 Mei 1989	Sumedang			Asli	540
26238	Sudarja	9116153	IX/III/16/743/V/89	25 Mei 1989	Majalengka			Asli	597
26239	Sudarji	9087212	IX/18/0116/3/1979	12 Maret 1979	Cirebon			Asli	160
26240	Sudarjo	9104417	IX/III-16/279/V/89	24 Mei 1989	Majalengka			Asli	383
26241	Sudarma		4116/B/9/IV/1959	26 April 1959	Sukabumi			Fotokopi	4
26242	Sudarma	48384	1389/B/15/XI/58	14 Nopember 1958	Bandung			Asli	36
26243	Sudarma	48427	2252/B/9/II/1959	12 Maret 1959	Sukabumi			Asli	37
26244	Sudarma	9103696	IX/IIII-09/90/V/1987	19 Mei 1987	Ciamis			Asli	372
26245	Sudarma	9104111	IX-III-II/117/VI/1987	8 Juni 1987	Subang			Asli	379
26246	Sudarma	9107721	IX/III-09/272/IX/1988	15 September 1988	Ciamis			Asli	425
26247	Sudarma	9110254	IX-III-06/865/V/1989	25 Mei 1989	Sumedang			Asli	472
26248	Sudarma	9110381	IX/III-09/430/IX/1988	15 September 1988	Ciamis			Asli	474

NO. URUT	NAMA	NPV	NO. PENDAFTARAN	TANGGAL PENDAFTARAN	DAERAH PENDAFTARAN	SK GELAR KEHORMATAN	TANGGAL SK GELAR KEHORMATAN	KET.	NO. JILID
26249	Sudarma bin Asmaredja	9087109	IX/17/0080/I/1979	13 Januari 1979	Cianjur			Asli	158
26250	Sudarma bin Entang	9086659	IX.06/034/II/1979	17 Februari 1979	Kerawang			Asli	150
26251	Sudarma Wikanta	9086995	IX/14/0030/I/1979	02 Januari 1979	Sumedang			Asli	156
26252	Sudarman	9086472	IX/01/0781/III/1979	24 Maret 1979	Kodya Bandung			Asli	147
26253	Sudarman	9103847	IX/III-09/725/V/1987	19 Mei 1987	Ciamis			Asli	375
26254	Sudarman	9103924	IX/III-09/1024/V/1987	19 Mei 1987	Ciamis			Asli	376
26255	Sudarman	9103942	IX/III-09/1087/V/1987	19 Mei 1987	Ciamis			Asli	376
26256	Sudarman	9107515	IX/III-04/088/XI/1988	05 November 1988	Cianjur			Asli	421
26257	Sudarman	9109172	IX-III/14/414/V/1989	31 Mei 1989	Kuningan			Asli	449
26258	Sudarman	9110396	IX/III-09/481/IX/1988	15 September 1988	Ciamis			Asli	474
26259	Sudarman	9115825	IX/III-08/1576/V/1989	31 Mei 1989	Tasikmalaya			Asli	590
26260	Sudarman bin Sudirman	9107634	IX-III/07/053/VIII/1988	10 Agustus 1988	Garut			Asli	423
26261	Sudarmo	9115935	IX/III/14/0733/V/89	31 Mei 1989	Kuningan			Asli	592
26262	Sudarno	9086478	IX/01/0473/III/1979	20 Maret 1979	Kodya Bandung			Asli	147
26263	Sudarno	9087203	IX/18/0079/3/1979	01 Maret 1979	Cirebon			Asli	160
26264	Sudarsa	9113394	IX-III/14/1287/V/1989	31 Mei 1989	Kuningan			Asli	541
26265	Sudarsa	9115948	IX/III/14/0787/V/1989	31 Mei 1989	Kuningan			Asli	592
26266	Sudarsih	9095036	IX/14/693/XII/1983	30 Desember 1983	Sumedang			Asli	225
26267	Sudarsih	9110525	IX/III-16/259/V/89	23 Mei 1989	Majalengka			Asli	477
26268	Sudarso	9093754	IX/11/0904/IX/1983	30 September 1983	Serang			Asli	208
26269	Sudarso	9103810	IX/III-09/580/V/1987	19 Mei 1987	Ciamis			Asli	374
26270	Sudarsono	9107795	IX/III/09/312/IX/1988	15 September 1988	Ciamis			Asli	426
26271	Sudarsono	9113371	IX-III/07/739/IV/1989	07 April 1989	Garut			Asli	540
26272	Sudarta	9104294	IX/III/14/0492/III/87	23 Maret 1987	Kuningan			Fotokopi	382
26273	Sudarta	9110477	IX/III/14/0492/III/87	23 Maret 1987	Kuningan			Asli	475
26274	Sudarta	9115865	IX/III-09/885/IX/1988	15 September 1988	Ciamis			Asli	590
26275	Sudarto	9104050	IX/III-09/1604/V/1987	19 Mei 1987	Ciamis			Asli	378
26276	Sudarya	9087044	IX/16/0428/XI/80	03 November 1980	Ciamis			Asli	157
26277	Sudarya	9087191	IX/18/0794/6/1980	23 Juni 1980	Cirebon			Asli	159
26278	Sudarya	9096414	IX/III-05/883/PKRI/VI/87	30 Juni 1987	Cimahi			Asli	247
26279	Sudarya	9104018	IX/III-09/1501/V/1987	19 Mei 1987	Ciamis			Asli	377

NO. URUT	NAMA	NPV	NO. PENDAFTARAN	TANGGAL PENDAFTARAN	DAERAH PENDAFTARAN	SK GELAR KEHORMATAN	TANGGAL SK GELAR KEHORMATAN	KET.	NO. JILID
26280	Sudarya	9107985	IX/III-16/170/II/89	10 Februari 1989	Majalengka			Asli	429
26281	Sudarya	9110204	IX-III-06/654/V/1989	04 Mei 1989	Sumedang			Asli	471
26282	Sudarya	9110373	IX/III-09/828/V/87	19 Mei 1987	Ciamis			Asli	474
26283	Sudarya	9110526	IX/III-06/560/IV/1989	08 April 1989	Sumedang			Asli	477
26284	Sudaryan	9111432	IX/III-08/226/VI/87	08 Juni 1987	Tasikmalaya			Fotokopi	497
26285	Sudaryat	9103508	IX-III/07/368/2/87	10 Februari 1987	Garut			Asli	369
26286	Sudaryat	9103759	IX/III-09/396/V/1987	19 Mei 1987	Ciamis			Asli	373
26287	Sudaryo	9103740	IX/III-09/306/V/1987	19 Mei 1987	Ciamis			Asli	373
26288	Sudawi	9107966	IX/III-16/73/IX/88	21 September 1988	Majalengka			Asli	428
26289	Sudia	9092437	IX/14/0356/IV/1981	06 April 1981	Sumedang			Asli	197
26290	Sudia	9096400	IX/III-05/187/PKRI/1/87	13 Januari 1987	Cimahi			Asli	247
26291	Sudia	9103785	IX/III-09/464/V/1987	19 Mei 1987	Ciamis			Asli	374
26292	Sudia	9107611	IX-III-06/331/XII/1988	1 Desember 1988	Sumedang			Asli	423
26293	Sudia	9110154	IX-III-06/331/XII/1988	01 Desember 1988	Sumedang			Fotokopi	470
26294	Sudia	9115964	IX/III/14/0883/V/1989	31 Mei 1989	Kuningan			Asli	593
26295	Sudia	9115980	IX/III/14/0948/V/1989	31 Mei 1989	Kuningan			Asli	593
26296	Sudia bin Arhasik	9086612	IX/04/584/XII/1980	27 Desember 1980	Garut			Asli	149
26297	Sudiah	9116033	IX/III/14/1144/V/1989	31 Mei 1989	Kuningan			Asli	594
26298	Sudiana	9115997	IX/III/14/1013/V/1989	31 Mei 1989	Kuningan			Asli	594
26299	Sudibya	9110404	IX/III-09/529/IX/1988	15 September 1988	Ciamis			Asli	474
26300	Sudija	9103704	IX/III-09/107/V/1987	19 Mei 1987	Ciamis			Asli	372
26301	Sudija bin Sahad		2400/B/Kuv/10/08/59	11 Agustus 1959	Cianjur			Fotokopi	11
26302	Sudik Dakir	9087179	IX/18/0087/3/1979	01 Maret 1979	Cirebon			Asli	159
26303	Sudil bin Hasan	9103259	IX/III-05/274/PKRI/I/87	15 Januari 1987	Cimahi			Asli	367
26304	Sudilah, Ny.	9110220	IX-III-06/730/V/1989	20 Mei 1989	Sumedang			Asli	471
26305	Sudiman	9110337	IX/III-08/880/VI/1989	21 Mei 1989	Tasikmalaya			Asli	473
26306	Sudin		01084/B/5/IV/1959	14 April 1959	Serang			Fotokopi	1
26307	Sudin	9096403	IX/III-05/272/PKRI/I/87	15 Januari 1987	Cimahi			Asli	247
26308	Sudin	9111443	IX/III/10/313/V/1989	30 Mei 1989	Karawang			Asli	497
26309	Sudin	9116214	IX-III/21/549/V/89	31 Mei 1989	Kodya Bandung			Asli	599
26310	Sudin bin Darta	9113383	IX-III/07/920/IV/1989	07 April 1989	Garut			Asli	541

NO. URUT	NAMA	NPV	NO. PENDAFTARAN	TANGGAL PENDAFTARAN	DAERAH PENDAFTARAN	SK GELAR KEHORMATAN	TANGGAL SK GELAR KEHORMATAN	KET.	NO. JILID
26311	Sudin bin Engku	9110127	IX/III-04/231/III/1989	06 Maret 1989	Cianjur			Asli	470
26312	Sudini Hidayat	9087087	IX/17/0477/V/79	27 Mei 1979	Cianjur			Asli	157
26313	Sudinta		375/B/14/XII/58	11 Nopember 1958				Fotokopi	21
26314	Sudinta	9096408	IX/III-05/746/PKRI/VI/87	24 Juni 1987	Cimahi			Asli	247
26315	Sudinta	9096570	IX/III/14/0469/III/87	22 Maret 1987	Kuningan			Asli	250
26316	Sudinta	9098931	IX/III-16/277/XII/1986	9 Desember 1986	Majalengka			Asli	313
26317	Sudinta	9103834	IX/III-09/641/V/1987	19 Mei 1987	Ciamis			Asli	374
26318	Sudinta	9103926	IX/III-09/1033/V/1987	19 Mei 1987	Ciamis			Asli	376
26319	Sudinta	9104002	IX/III-09/1437/V/1987	19 Mei 1987	Ciamis			Asli	377
26320	Sudinta	9104242	IX/III/14/0440/II/87	23 Februari 1987	Kuningan			Asli	381
26321	Sudinta	9104298	IX/III/14/0423/II/87	23 Februari 1987	Kuningan			Fotokopi	382
26322	Sudinta	9104400	IX/III-16/277/XII/1986	9 Desember 1986	Majalengka			Fotokopi	383
26323	Sudinta	9107596	IX-III-06/256/XI/1988	2 November 1988	Sumedang			Asli	423
26324	Sudinta Amiarja	9087017	IX/16/0314/VI/1980	10 Juni 1980	Ciamis			Asli	156
26325	Sudinta Atmaja	9115857	IX/III-09/1225/V/1987	19 Mei 1987	Ciamis			Asli	590
26326	Sudio Sukanto bin Musnawi	9103124	IX-III/02/74/II/1987	26 Februari 1987	Bogor			Asli	366
26327	Sudiono	9092574	IX/14/0136/I/1979	06 Januari 1979	Sumedang			Asli	199
26328	Sudiono	9104240	IX/III/14/0437/II/87	23 Februari 1987	Kuningan			Asli	381
26329	Sudira	9098905	IX/III-09/213/V/1987	19 Mei 1987	Ciamis			Asli	312
26330	Sudira	9103615	IX/III-08/461/VI/87	30 Juni 1987	Tasikmalaya			Asli	371
26331	Sudira	9115906	IX/III-13/339/V/1989	30 Mei 1989	Cirebon			Asli	591
26332	Sudira alias Jaka	9113356	IX-III/07/561/IV/1989	07 April 1989	Garut			Asli	540
26333	Sudira bin Duladi	9104169	IX/III-13/213/5/1987	14 Mei 1987	Cirebon			Asli	380
26334	Sudira bin Mansur	9087121	IX/17/0258/III/79	08 Maret 1979	Cianjur			Asli	158
26335	Sudira bin Sukinta	9107640	IX-III/07/089/IX/1988	27 September 1988	Garut			Asli	423
26336	Sudirah	9086763	IX/07/0301/XII/1980	26 Desember 1980	Kuningan			Asli	151
26337	Sudirdja	9096616	IX/III-16/73/X/1986	4 Oktober 1986	Majalengka			Asli	250
26338	Sudirdja	9104236	IX/III/14/0418/II/87	23 Februari 1987	Kuningan			Asli	381
26339	Sudirdja	9107849	IX/III/13/85/I/1989	24 Januari 1989	Cirebon			Asli	426
26340	Sudirdja P, S.H.	9086461	IX/01/0828/X/1979	17 Oktober 1979	Kodya Bandung			Asli	147
26341	Sudirja	9086751	IX/07/0202/V/1980	02 Mei 1980	Kuningan			Asli	151

NO. URUT	NAMA	NPV	NO. PENDAFTARAN	TANGGAL PENDAFTARAN	DAERAH PENDAFTARAN	SK GELAR KEHORMATAN	TANGGAL SK GELAR KEHORMATAN	KET.	NO. JILID
26342	Sudirja	9096576	IX/III/14/0489/III/87	30 Maret 1987	Kuningan			Asli	250
26343	Sudirja	9104036	IX/III-09/1551/V/1987	19 Mei 1987	Ciamis			Asli	378
26344	Sudirja	9104247	IX/III/14/0572/V/1989	31 Mei 1989	Kuningan			Asli	381
26345	Sudirja	9107862	IX/III/14/0024/VII/1988	16 Juli 1988	Kuningan			Asli	427
26346	Sudirja	9107884	IX/III/14/0101/I/1989	21 Januari 1989	Kuningan			Asli	427
26347	Sudirja	9116073	IX/III/14/1364/V/89	31 Mei 1989	Kuningan			Asli	595
26348	Sudirja/ Sukawa	9086761	IX/07/0311/1980	26 Desember 1980	Kuningan			Asli	151
26349	Sudirman	256144	2403/B/18/IV/1959	02 April 1959	Tasikmalaya			Asli	87
26350	Sudirman	9103938	IX/III-09/1060/V/1987	19 Mei 1987	Ciamis			Asli	376
26351	Sudirman	9107704	IX/III-08/615/I/1989	26 Januari 1989	Tasikmalaya			Asli	424
26352	Sudirman	9115939	IX/III/14/0752/V/1989	31 Mei 1989	Kuningan			Asli	592
26353	Sudirman	9115978	IX/III/14/0945/V/1989	31 Mei 1989	Kuningan			Asli	593
26354	Sudirman S.	9107698	IX/III-08/555/XII/1988	15 Desember 1988	Tasikmalaya			Asli	424
26355	Sudiro Debur	9086738	IX/07/00209/V/1980	02 Mei 1980	Kuningan			Asli	151
26356	Sudirsan	9096593	IX/III/14/0595/IV/87	27 April 1987	Kuningan			Asli	250
26357	Sudirta	9094991	IX/04/246/12/1983	21 Desember 1983	Garut			Asli	224
26358	Sudirya	9096565	IX/III/14/0453/III/87	22 Maret 1987	Kuningan			Asli	250
26359	Sudirya	9096569	IX/III/14/0464/III/87	22 Maret 1987	Kuningan			Asli	250
26360	Sudisman	9096493	IX/III-13/50/10/1986	23 Oktober 1986	Cirebon			Asli	248
26361	Sudita	9103652	IX/III-08/251/IX/88	29 September 1988	Tasikmalaya			Asli	372
26362	Sudita	9104001	IX/III-09/1427/V/1987	19 Mei 1987	Ciamis			Asli	377
26363	Suditapraja	9103887	IX/III-09/845/V/1987	19 Mei 1987	Ciamis			Asli	375
26364	Sudiwa	9086834	IX/09/0083/9/1979	11 September 1979	Majalengka			Asli	152
26365	Sudja							Fotokopi	12
26366	Sudja	253901	1890/B/7/I/1959	07 Januari 1959	Lebak			Asli	80
26367	Sudja	9115910	IX/III-13/363/V/1989	30 Mei 1989	Cirebon			Asli	592
26368	Sudja bin Idus		4096/B/7/VI/1959	19 Juni 1959	Lebak			Fotokopi	3
26369	Sudjabar	9110237	IX-III-06/813/V/1989	15 Mei 1989	Sumedang			Asli	472
26370	Sudjadin	9112106	IX-III/03/0392/V/1989	31 Mei 1989	Sukabumi			Fotokopi	517
26371	Sudjadin	9113309	IX-III/03/0392/V/1989	31 Mei 1989	Sukabumi			Asli	539
26372	Sudjai	253211	247/B/7/XI/1958	25 Nopember 1958	Lebak			Asli	72

NO. URUT	NAMA	NPV	NO. PENDAFTARAN	TANGGAL PENDAFTARAN	DAERAH PENDAFTARAN	SK GELAR KEHORMATAN	TANGGAL SK GELAR KEHORMATAN	KET.	NO. JILID
26373	Sudjai	9088557	IX-10/0619/IX/XI/80	30 November 1980	Pandeglang			Asli	180
26374	Sudjai	9097983	IX/III-08/525/VI/87	30 Juni 1987	Tasikmalaya			Asli	283
26375	Sudjai	9104519	IX/III-18/200/V/1987	31 Mei 1987	Pandeglang				384
26376	Sudja'i	9103562	IX/III-08/139/III/87	20 Maret 1987	Tasikmalaya			Asli	370
26377	Sudjai bin Ismara	9110548	IX/III/20/035/VIII/88	01 Agustus 1988	Lebak			Asli	477
26378	Sudjai bin Satria		1059/B/6/II/1959	27 Februari 1959	Pandegelang			Fotokopi	25
26379	Sudjain		263/B/7/I/59	15 Januari 1959	Lebak			Fotokopi	10
26380	Sudjain bin Kanagnan	248206	01052/B/5/IV/1959	14 April 1959	Serang			Asli	70
26381	Sudjajus Djamaludin	9109176	IX-III/16/246/V/1989	24 Mei 1989	Majalengka			Asli	449
26382	Sudjana	253629	11/B/6/X/1958	15 Oktober 1958	Pandegelang				78
26383	Sudjana	9087004	IX/15/133/XII/78	09 Desember 1978	Tasikmalaya			Asli	156
26384	Sudjana	9107879	IX/III/14/0387/V/1989	29 Mei 1989	Kuningan			Asli	427
26385	Sudjana	9111414	IX-III-06/975/V/1989	25 Mei 1989	Sumedang			Asli	496
26386	Sudjana al Ingi	9086483	IX/09/0183/XII/1978	04 Desember 1979	Kodya Bandung			Asli	147
26387	Sudjanta	9095074	IX/III/14/0428/II/87	23 Februari 1987	Kuningan			Asli	226
26388	Sudjanta	9104270	IX/III/14/0633/V/87	7 Mei 1987	Kuningan			Asli	381
26389	Sudjatma	9086737	IX.07/0283/XII/80	26 Desember 1980	Kuningan			Asli	151
26390	Sudjatma	9095062	IX/14/0127/XI/1986	28 Nopember 1986	Kuningan			Asli	226
26391	Sudjatma	9098930	IX/III-16/178/XI/1986	18 Nopember 1986	Majalengka			Asli	313
26392	Sudjatma bin Sastramidjaja	9086889	IX/I2/0184/VIII/1980	01 Agustus 1980	Subang			Asli	153
26393	Sudji	9107987	IX/III-16/187/III/89	17 Maret 1989	Majalengka			Asli	429
26394	Sudjiam	9116094	IX/III-16/344/V/1989	17 Mei 1989	Majalengka			Asli	596
26395	Sudjib	166585	2835/B/19/IV/1959	14 April 1959	Ciamis			Asli	56
26396	Sudki	9096648	IX/III-16/534/V/87	26 Mei 1987	Majalengka			Asli	251
26397	Sudria	9107837	IX/III/13/01/VII/1988	09 Juli 1988	Cirebon			Asli	426
26398	Sueb		2167/B/6/II/59	15 Februari 1959	Pandegelang			Fotokopi	16
26399	Sueb		2150/B/6/II/59	15 Februari 1959	Pandegelang			Fotokopi	16
26400	Sueb		2445/B/6/II/1959	15 Februari 1959	Pandegelang			Fotokopi	25
26401	Sueb	98062	1891/B/12/III/59	12 Maret 1959	Kuningan			Asli	50
26402	Sueb	239480	1652/B/11/XI/1958	17 Nopember 1958	Cirebon			Asli	64
26403	Sueb	239500	131/B/6/XI/58	18 Nopember 1958	Pandegelang			Asli	65

NO. URUT	NAMA	NPV	NO. PENDAFTARAN	TANGGAL PENDAFTARAN	DAERAH PENDAFTARAN	SK GELAR KEHORMATAN	TANGGAL SK GELAR KEHORMATAN	KET.	NO. JILID
26404	Sueb	9086530	IX/02/413/8/1979	03 Agustus 1979	Bandung			Asli	148
26405	Sueb	9086799	IX/08/0034/XII/1978	15 Desember 1978	Lebak			Asli	152
26406	Sueb	9086860	IX-10/0604/IX/VII/1980	03 Juli 1980	Pandegelang			Asli	153
26407	Sueb	9088556	IX-10/0706/IX/XII/80	29 Desember 1980	Pandeglang			Asli	180
26408	Sueb	9088561	IX-10/0710/IX/XII/80	29 Desember 1980	Pandeglang			Asli	180
26409	Sueb	9088562	IX-10/0713/IX/XII/80	29 Desember 1980	Pandeglang			Asli	180
26410	Sueb	9096568	IX/III/14/0463/III/87	22 Maret 1987	Kuningan			Asli	250
26411	Sueb	9104367	IX/III-16/39/X/1986	1 Oktober 1986	Majalengka			Asli	383
26412	Sueb	9104391	IX/III-16/189/XI/1986	18 November 1986	Majalengka			Asli	383
26413	Sueb	9104494	IX/III-18/039/IX/1986	21 Oktober 1986	Pandeglang				384
26414	Sueb	9110325	IX/III-08/768/IV/89	18 April 1989	Tasikmalaya			Asli	473
26415	Sueb	9113461	IX/III/14/0897/V/1989	31 Mei 1989	Kuningan			Asli	542
26416	Sueb	9115685	IX-III/02/292/V/1989	31 Mei 1989	Bogor			Asli	586
26417	Sueb	9116035	IX/III/14/1149/V/1989	31 Mei 1989	Kuningan			Asli	594
26418	Su'eb	9088656	IX/18/1098/9/1979	17 September 1979	Cirebon			Asli	182
26419	Sueb	9110249	IX-III-06/845/V/89	05 Mei 1989	Sumedang			Asli	472
26420	Su'eb b. Arhasan	9104097	IX-III-II/43/I/1987	28 Januari 1987	Subang			Asli	378
26421	Sueb bin Akad	9110248	IX-III-06/838/V/1989	25 Mei 1989	Sumedang			Asli	472
26422	Su'eb bin Arman	260362	1886/B/6/IV/59	07 April 1959	Pandegelang			Asli	89
26423	Sueb bin Aspa	9100940	IX-III/02/52/II/1987	26 Februari 1987	Bogor			Asli	337
26424	Sueb bin Astani	9104177	IX/III-13/250/6/1987	11 Juni 1987	Cirebon			Asli	380
26425	Sueb bin Djakam	239562	360/B/7/XI/58	29 Nopember 1958	Lebak			Asli	66
26426	Sueb bin H. Sajong	9086854	IX-10/0344/IX/1978	04 September 1978	Pandegelang			Asli	153
26427	Sueb bin Isjah		3437/B/7/II/59	05 Februari 1959	Lebak			Fotokopi	12
26428	Sueb bin Mad Kurni		1715/B/Kuv/10/06/59	13 Juni 1959	Cianjur			Fotokopi	11
26429	Sueb bin Maltayi	9104092	IX-III-II/27/I/1987	20 Januari 1987	Subang			Asli	378
26430	Sueb bin Markum	9110538	IX/III-19/046/I/89	03 Januari 1989	Serang			Asli	477
26431	Sueb bin Said	9104084	IX/III/10/229/VI/1987	11 Juni 1987	Karawang			Asli	378
26432	Sueb bin Saleh		1939/B/6/IV/59	07 April 1959	Pandegelang			Fotokopi	15
26433	Sueb bin Sardi		941/B/6/II/59	02 Februari 1959	Pandegelang			Fotokopi	16
26434	Sueb bin Tholib		456/B/7/XII/58	01 Desember 1958	Lebak			Fotokopi	10

NO. URUT	NAMA	NPV	NO. PENDAFTARAN	TANGGAL PENDAFTARAN	DAERAH PENDAFTARAN	SK GELAR KEHORMATAN	TANGGAL SK GELAR KEHORMATAN	KET.	NO. JILID
26435	Su'eb Sungeb	9095000	IX-05/225/VII/83	1 Juli 1983	Indramayu			Asli	224
26436	Su'eb/Adim		2932/B/7/II/59	02 Februari 1959	Lebak			Fotokopi	10
26437	Suen		1693/B/6/IV/59	02 April 1959	Lebak			Fotokopi	21
26438	Suen bin Sana'an		1017/B/7/XII/1958	19 Desember 1958	Lebak			Fotokopi	22
26439	Sufiah Iski, Ny	9116168	IX/III/19/118/V/1989	31 Mei 1989	Serang			Asli	597
26440	Sugama bin H. Mukti	9084453	IX/17/0032/XII/1978	02 Desember 1978	Cianjur			Asli	118
26441	Sugan		2220/B/7/I/59	12 Januari 1959	Lebak			Fotokopi	3
26442	Sugan	193736	2465/B/6/II-59	15 Februari 1959	Jawa Barat			Asli	60
26443	Sugan	193629	472/B/6/XII-58	31 Desember 1958	Jawa Barat			Asli	58
26444	Sugan bin Djarian		765/B/6/I/59	09 Januari 1959	Pandegelang			Fotokopi	16
26445	Sugana	9093748	IX/07/276/IX/83	26 September 1983	Kuningan			Asli	207
26446	Suganda	54429	073/B/20/X/58	15 Oktober 1958	Bandung			Asli	38
26447	Suganda	9085909	IX/17/0824/VII/1979	27 Juli 1979	Cianjur			Asli	140
26448	Suganda	9096481	IX/III-12/36/2/1987	16 Februari 1987	Cirebon			Asli	248
26449	Suganda	9098882	IX/III-05/34/PKRI/12/1986	15 Desember 1986	Cimahi			Asli	311
26450	Suganda	9103761	IX/III-09/399/V/1987	19 Mei 1987	Ciamis			Asli	373
26451	Suganda	9103714	IX/III-09/166/V/1987	19 Mei 1987	Ciamis			Asli	373
26452	Suganda	9104121	IX/III-12/24/I/1987	5 Januari 1987	Cirebon			Asli	379
26453	Suganda	9104286	IX/III/14/0684/VI/87	15 Juni 1987	Kuningan			Asli	381
26454	Suganda	9104412	IX/III-16/270/V/89	19 Mei 1989	Majalengka			Asli	383
26455	Suganda	9104421	IX/III-16/436/III/87	26 Maret 1987	Majalengka			Asli	383
26456	Suganda	9107844	IX/III/13/54/X/1988	26 Oktober 1988	Cirebon			Asli	426
26457	Suganda	9110255	IX-III-06/869/V/1989	25 Mei 1989	Sumedang			Asli	472
26458	Suganda	9110478	IX/III/14/0516/IV/87	02 April 1987	Kuningan			Fotokopi	475
26459	Suganda	9112222	IX/III-16/270/V/1989	19 Juni 1989	Majalengka			Asli	520
26460	Suganda	9115696	IX-III/02/339/V/1989	31 Mei 1989	Bogor			Asli	587
26461	Suganda	9115739	IX-III-06/1288/V/1989	30 Mei1989	Sumedang			Asli	588
26462	Suganda	9115903	IX/III-13/295/V/1989	30 Mei 1989	Cirebon			Asli	591
26463	Suganda bin Barman	9096503	IX/III-13/251/6/1987	11 Juni 1987	Cirebon			Asli	249
26464	Suganda bin Mahmud		3966/B/7/VI/59	14 Juni 1959	Lebak			Fotokopi	12
26465	Suganda bin Momo	9095014	IX/13/0009/V/1983	18 Mei 1983	Sukabumi			Asli	224

NO. URUT	NAMA	NPV	NO. PENDAFTARAN	TANGGAL PENDAFTARAN	DAERAH PENDAFTARAN	SK GELAR KEHORMATAN	TANGGAL SK GELAR KEHORMATAN	KET.	NO. JILID
26466	Suganda bin Sayuki	9103545	IX-III/07/950/5/1987	14 Mei 1987	Garut			Asli	370
26467	Suganda bin Surapraja	9103719	IX/III-09/212/V/1987	19 Mei 1987	Ciamis			Asli	373
26468	Suganda bin Wiria		1225/B/9/I/59	22 Januari 1959	Sukabumi			Fotokopi	4
26469	Suganda, RD.	9115559	IX-III/07/903/IV/1989	07 April 1989	Garut			Asli	583
26470	Sugandi		1970/B/8/IV/59	01 April 1959	Bogor			Fotokopi	17
26471	Sugandi	9086516	IX/01/0800/3/1979	24 Maret 1979	Kodya Madya Bandung			Asli	148
26472	Sugandi	9086526	IX/01/0688/3/1979	22 Maret 1979	Kodya Madya Bandung			Asli	148
26473	Sugandi	9103532	IX-III/07/865/4/1987	20 April 1987	Garut			Asli	370
26474	Sugandi	9110141	IX/III-04/480/V/89	30 Mei 1989	Cianjur			Asli	470
26475	Sugandi bin Anim	9096313	IX-III/02/422/VI/1987	26 Juni 1987	Bogor			Asli	246
26476	Sugandi bin H. Abdulrachman	98157	803/B/7/XII/58	10 Desember 1958	Lebak			Asli	51
26477	Sugandi bin Iloy	9110107	IX-III/03/0036/XII/1988	22 Desember 1988	Sukabumi			Asli	470
26478	Sugeng Purwosuharto	9088435	IX/01/0364/3/1979	20 Maret 1979	Bandung			Asli	180
26479	Sugewo	9104126	IX/III-12/43/2/1987	21 Februari 1987	Cirebon			Asli	379
26480	Sugiarti, Ny.	9085701	IX/02/601/XII/1979	21 Desember 1979	Bandung			Asli	137
26481	Sugidir bin Juber	9096508	IX/14/0004/XI/1986	7 Nopember 1986	Kuningan			Asli	249
26482	Sugih	9088059	IX/02/003/2/1978	26 Februari 1978	Bandung			Asli	173
26483	Sugin	9104173	IX/III-13/238/6/1987	13 Juni 1987	Cirebon			Asli	380
26484	Sugina	9103528	IX-III/07/729/3/1987	3 Maret 1987	Garut			Asli	370
26485	Sugino	9086647	IX/16/0381/XI/1980	03 Nopember 1980	Ciamis			Fotokopi	150
26486	Sugiri	98147	266/B/7/XI/58	25 Nopember 1958	Lebak			Asli	51
26487	Sugiri	9086823	IX/08/0246/XII/80	19 Desember 1980	Lebak			Asli	152
26488	Sugiri	9093771	IX/14/053/V/1983	02 Mei 1983	Sumedang			Asli	208
26489	Sugiri bin Arpi	9104506	IX/III-18/135/I/87	26 Januari 1987	Pandeglang				384
26490	Sugiri, H.	9107994	IX/III-17/023/XI/1988	15 November 1988	Purwakarta			Asli	429
26491	Sugito	9112186	IX/III-09/772/IX/1988	15 September 1988	Ciamis			Asli	519
26492	Sugrim bin Mardasan		956/B/7/XII/1958	17 Desember 1958	Lebak			Fotokopi	20
26493	Sugriwa		2339/B/6/IV/1959	14 April 1959	Pandegelang			Fotokopi	25
26494	Sugriwa bin Djahari	9104507	IX/III-18/136/I/87	26 Januari 1987	Pandeglang				384
26495	Sugriwa bin Sarip		344/B/6/XII/58	15 Desember 1958	Pandegelang			Fotokopi	10
26496	Suha	115920	3830/B/19/VII/1959	13 Juli 1959	Ciamis			Asli	54

NO. URUT	NAMA	NPV	NO. PENDAFTARAN	TANGGAL PENDAFTARAN	DAERAH PENDAFTARAN	SK GELAR KEHORMATAN	TANGGAL SK GELAR KEHORMATAN	KET.	NO. JILID
26497	Suha	9086625	IX/04/351/II/1980	15 Februari 1980	Garut			Asli	149
26498	Suha	9096305	IX/02/1670/11/1983	5 Nopember 1983	Bandung			Asli	246
26499	Suha	9103312	IX/III-05/777/PKRI/VI/87	26 Juni 1987	Cimahi			Asli	367
26500	Suha	9104093	IX-III-II/28/I/1987	20 Januari 1987	Subang			Asli	378
26501	Suha	9115791	IX/III-08/1421/V/1989	31 Mei 1989	Tasikmalaya			Asli	589
26502	Suha	9115840	IX/III-08/1658/II/89	31 Mei 1989	Tasikmalaya			Asli	590
26503	Suha	9116026	IX/III/14/1117/V/1989	31 Mei 1989	Kuningan			Asli	594
26504	Suha	9116199	IX-III/21/469/V/1989	31 Mei 1989	Kodya Bandung			Asli	598
26505	Suha A. bin Abkar	9110415	IX/III/10/149/III/1989	06 Maret 1989	Karawang			Asli	474
26506	Suha bin Arpan	9110437	IX/III/10/245/V/1989	20 Mei 1989	Karawang			Asli	475
26507	Suha bin Asnuki	9103523	IX-III/07/691/II/1987	7 Februari 1987	Garut			Asli	370
26508	Suha bin Erus	9103535	IX-III/07/893/4/1987	22 April 1987	Garut			Asli	370
26509	Suha bin Saiun	9096309	IX-III/02/233/V/1987	25 Mei 1987	Bogor			Asli	246
26510	Suha Sukarto bin Arisin	16125	439/B/8/II/59	02 Februari 1959	Bogor			Asli	34
26511	Suhad	9107606	IX-III-06/300/XI/1988	2 November 1988	Sumedang			Asli	423
26512	Suhada	248035	247/B/6/XII/1958	06 Desember 1958	Pandegelang			Asli	68
26513	Suhada	9087207	IX/18/0108/3/1979	12 Maret 1979	Cirebon			Asli	160
26514	Suhada	112-9092776	IX/01/424/12/83	02 Desember 1983	Kota Madya Bandung			Asli	204
26515	Suhada	9092841	IX/16/848/XI/1983	01 November 1983	Ciamis			Asli	205
26516	Suhada	9093765	IX/14/711/XII/1983	30 Desember 1983	Sumedang			Asli	208
26517	Suhada	9103262	IX/III-05/320/PKRI/III/87	31 Maret 1987	Cimahi			Asli	367
26518	Suhada	9103292	IX/III-05/568/PKRI/VI/87	3 Juni 1987	Cimahi			Asli	367
26519	Suhada	9104089	IX-III-II/05/I/1987	20 Januari 1987	Subang			Asli	378
26520	Suhada	9104366	IX/III-16/38/X/1986	1 Oktober 1986	Majalengka			Asli	383
26521	Suhada	9104571	IX-III/21/231/VI/87	22 Juni 1987	Kodya Bandung			Asli	385
26522	Suhada	9107723	IX/III-08/1005/V/1989	31 Mei 1989	Tasikmalaya			Asli	425
26523	Suhada	9107786	IX/III-09/235/IX/1988	15 September 1988	Ciamis			Asli	426
26524	Suhada	9110163	IX-III-06/447/II/1989	07 Februari 1989	Sumedang			Asli	470
26525	Suhada	9110348	IX/III-08/940/V/1989	29 Mei 1989	Tasikmalaya			Asli	473
26526	Suhada	9111434	IX/III-08/415/X/1988	31 Oktober 1988	Tasikmalaya			Asli	497
26527	Suhada	9112195	IX/III-09/1067/V/1987	19 Mei 1987	Ciamis			Asli	519

NO. URUT	NAMA	NPV	NO. PENDAFTARAN	TANGGAL PENDAFTARAN	DAERAH PENDAFTARAN	SK GELAR KEHORMATAN	TANGGAL SK GELAR KEHORMATAN	KET.	NO. JILID
26528	Suhada bin H. Yunus	9115752	IX-III/07/687/IV/1989	07 April 1989	Garut			Asli	588
26529	Suhada bin Iyon	9104565	IX-III/21/153/VI/87	10 Juni 1987	Kodya Bandung			Asli	385
26530	Suhada bin Juhdi	9115759	IX-III/07/757/IV/1989	07 April 1989	Garut			Fotokopi	588
26531	Suhada bin Rochman	9086673	IX.06/760/XII/1980	20 Desember 1980	Kerawang			Asli	150
26532	Suhada Karjo	9107724	IX/III-09/285/IX/1988	15 September 1988	Ciamis			Asli	425
26533	Suhadi	84409	1609/B/18/I/1959	26 Januari 1959	Tasikmalaya			Asli	48
26534	Suhadi	166642	6587/B/16/VII/59	08 Juli 1959	Sumedang			Asli	57
26535	Suhadi	248189	1892/B/12/III/1959	12 Maret 1959	Kuningan			Asli	69
26536	Suhadi	9096538	IX/14/0174/XII/1986	20 Desember 1986	Kuningan			Asli	249
26537	Suhadi	9096545	IX/14/0174/XII/1986	20 Desember 1986	Kuningan			Asli	249
26538	Suhadi	9096564	IX/III/14/0452/III/87	22 Maret 1987	Kuningan			Asli	250
26539	Suhadi	9096685	IX/III/14/0449/III/87	22 Maret 1987	Kuningan			Asli	251
26540	Suhadi	9103530	IX-III/07/842/4/1987	9 April 1987	Garut			Asli	370
26541	Suhadi	9103829	IX/III-09/633/V/1987	19 Mei 1987	Ciamis			Asli	374
26542	Suhadi	9104016	IX/III-09/1494/V/1987	19 Mei 1987	Ciamis			Asli	377
26543	Suhadi	9104293	IX/III/14/703/6/87	15 Juni 1987	Kuningan			Asli	381
26544	Suhadi	9107865	IX/III/14/0031/VIII/88	04 Agustus 1988	Kuningan			Asli	427
26545	Suhadi	9107974	IX/III-16/120/X/1988	06 Oktober 1988	Majalengka			Asli	428
26546	Suhadi	9113341	IX-III/06/1236/V/1989	30 Mei 1989	Sumedang			Asli	540
26547	Suhadi	9113396	IX-III/14/1267/V/1989	31 Mei 1989	Kuningan			Asli	541
26548	Suhadi	9116132	IX/III-16/566/V/1989	25 Mei 1989	Majalengka			Asli	597
26549	Suhadi	9116151	IX/III/16/740/V/1989	25 Mei 1989	Majalengka			Asli	597
26550	Suhadi	9110484	IX/III/14/0326/V/89	26 Mei 1989	Kuningan			Asli	475
26551	Suhadi bin Asmad	9086677	IX.06/283/III/1979	31 Maret 1979	Kerawang			Asli	150
26552	Suhadi bin Kamsin	9110442	IX/III/10/279/V/1989	30 Mei 1989	Karawang			Asli	475
26553	Suhadi bin Naipin		1517/B/8/III/59	21 Maret 1959	Bogor			Fotokopi	17
26554	Suhadi bin Sarhasik	9096452	IX-III/07/689/2/1987	7 Februari 1987	Garut			Asli	248
26555	Suhadikarta	9096366	IX-III-06/398/I/87	20 Januari 1987	Sumedang			Asli	246
26556	Suhadja	9110238	IX-III-06/814/V/1989	15 Mei 1989	Sumedang			Asli	472
26557	Suhadma	9098890	IX-III-06/737/V/1987	4 Mei 1987	Sumedang			Asli	311
26558	Suhadma	9103603	IX/III-08/423/VI/1987	30 Juni 1987	Tasikmalaya			Asli	371

NO. URUT	NAMA	NPV	NO. PENDAFTARAN	TANGGAL PENDAFTARAN	DAERAH PENDAFTARAN	SK GELAR KEHORMATAN	TANGGAL SK GELAR KEHORMATAN	KET.	NO. JILID
26559	Suhadma	9110349	IX/III-08/946/V/89	30 Mei 1989	Tasikmalaya			Asli	473
26560	Suhadma	9113333	IX/III/06/1130/V/1989	25 Mei 1989	Sumedang			Asli	540
26561	Suhadma	9115733	IX-III-06/1246/V/1989	30 Mei 1989	Sumedang			Asli	587
26562	Suhadma	9116101	IX/III-16/378/II/1989	7 Februari 1989	Majalengka			Asli	596
26563	Suhadmi	9103621	IX/III-08/516/VI/87	30 Juni 1987	Tasikmalaya			Asli	371
26564	Suhadmi	9103780	IX/III-09/450/V/1987	19 Mei 1987	Ciamis			Asli	374
26565	Suhadna	9096362	IX-III-06/234/XII/1986	15 Desember 1986	Sumedang			Asli	246
26566	Suhadna	9107901	IX/III/14/0177/IV/89	21 April 1989	Kuningan			Asli	427
26567	Suhadwa	9103969	IX/III-09/1258/V/1987	19 Mei 1987	Ciamis			Asli	377
26568	Suhaedah, Ny.	9107899	IX/III/14/0173/IV/89	21 April 1989	Kuningan			Asli	427
26569	Suhaedi	248238	3119/B/19/IV/1959	29 April 1959	Ciamis			Asli	68
26570	Suhaedi	9087005	IX/15/064/XII/78	09 Desember 1978	Tasikmalaya			Asli	156
26571	Suhaedi	9098921	IX/III/14/0003/VII/1988	16 Juli 1988	Kuningan			Asli	312
26572	Suhaedi	9104029	IX/III-09/1327/V/1987	19 Mei 1987	Ciamis			Asli	377
26573	Suhaedi	9104379	IX/III-16/104/X/1986	18 Oktober 1986	Majalengka			Asli	383
26574	Suhaedin	9104043	IX/III-09/1584/V/1987	19 Mei 1987	Ciamis			Asli	378
26575	Suhaeli	9115822	IX/III-08/1560/V/1989	31 Mei 1989	Tasikmalaya			Asli	589
26576	Suhaeli bin Madhanan	9086610	IX/04/529/XII/1980	27 Desember 1980	Garut			Asli	149
26577	Suhaemah, Ny	9115944	IX/III/14/0767/V/89	31 Mei 1989	Kuningan			Asli	592
26578	Suhaemi	121-9092785	IX/07/331/X/1983	25 Oktober 1983	Kuningan			Asli	204
26579	Suhaemi	9103687	IX/IIII-09/36/V/1987	19 Mei 1987	Ciamis			Asli	372
26580	Suhaemi	9104054	IX/III-09/265/IX/1988	15 September 1988	Ciamis			Asli	378
26581	Suhaemi	9112216	IX/III/14/0915/V/1989	31 Mei 1989	Kuningan			Fotokopi	520
26582	Suhaemi	9115800	IX/III-08/1478/V/89	31 Mei 1989	Tasikmalaya			Asli	589
26583	Suhaemi bin Salmin, Ny.	9095013	IX/III-18/025/X/86	12 Oktober 1986	Pandegelang			Asli	224
26584	Suhaemi Karim	9086974	IX/13/0138/IV/1979	04 April 1979	Sukabumi			Asli	156
26585	Suhaena	9115949	IX/III/14/0796/V/1989	31 Mei 1989	Kuningan			Asli	592
26586	Suhaenah, Ny.	9085754	IX/04/405/XII/1980	27 Desember 1980	Garut			Asli	138
26587	Suhaenah, Ny. B.A	9085716	IX/03/299/XII/1980	30 Desember 1980	Bogor			Asli	137
26588	Suhaeni	253670	139/B/7/XI/1958	18 Nopember 1958	Lebak				78
26589	Suhaeri	9104197	IX/14/0132/XI/1986	28 November 1986	Kuningan			Asli	380

NO. URUT	NAMA	NPV	NO. PENDAFTARAN	TANGGAL PENDAFTARAN	DAERAH PENDAFTARAN	SK GELAR KEHORMATAN	TANGGAL SK GELAR KEHORMATAN	KET.	NO. JILID
26590	Suhaeri	9107870	IX/III/14/0041/IX/1988	14 September 1988	Kuningan			Asli	427
26591	Suhaja	9107626	IX-III-06/399/I/1989	5 Januari 1989	Sumedang			Asli	423
26592	Suhali		2181/B/Kuv/10/07/59	29 Juli 1959	Cianjur			Fotokopi	11
26593	Suhali	253360	231/B/7/XI/1958	25 Nopember 1958	Lebak			Asli	75
26594	Suhali	9096374	IX-III-06/617/IV/1987	15 April 1987	Sumedang			Asli	247
26595	Suhali	9103965	IX/III-09/1242/V/1987	19 Mei 1987	Ciamis			Asli	376
26596	Suhali	9104220	IX/14/310/I/1987	29 Januari 1987	Kuningan			Asli	380
26597	Suhali	9107876	IX/III/14/0071/XI/88	18 November 1988	Kuningan			Asli	427
26598	Suhali	9112162	IX/III-08/1211/V/1989	31 Mei 1989	Tasikmalaya			Fotokopi	518
26599	Suhali	9116082	IX/III/14/1393/V/1989	31 Mei 1989	Kuningan			Asli	595
26600	Suhama	9110175	IX-III-06/499/III/1989	05 Maret 1989	Sumedang			Asli	471
26601	Suhamad	9103346	IX-III-06/026/X/1986	5 Oktober 1986	Sumedang				368
26602	Suhaman	9107829	IX/III/10/090/XI/1988	7 November 1988	Karawang			Asli	426
26603	Suhaman bin Hamli		2894/B/Kuv/10/09/59	01 September 1959	Cianjur			Fotokopi	9
26604	Suhaman bin Nasimin	9086671	IX.06/743/XII/1980	19 Desember 1980	Kerawang			Asli	150
26605	Suhamat	9115756	IX-III/07/708/IV/1989	07 April 1989	Garut			Asli	588
26606	Suhami	9103812	IX/III-09/583/V/1987	19 Mei 1987	Ciamis			Asli	374
26607	Suhami bin Wijatma	9096441	IX-III/07/623/2/1987	3 Februari 1987	Garut			Asli	248
26608	Suhamit bin H. Empi	9096669	IX-III/02/251/VI/1987	10 Juni 1987	Bogor			Asli	251
26609	Suhan	9104040	IX/III-09/1576/V/1987	19 Mei 1987	Ciamis			Asli	378
26610	Suhan bin Ada	9086957	IX/12/0345/11/1980	08 November 1980	Subang			Asli	154
26611	Suhana	253310	30/B/16/X/1958	25 Oktober 1958	Sumedang			Asli	74
26612	Suhana	9103477	IX-III-06/067/VII/1988	10 Juli 1988	Sumedang			Asli	369
26613	Suhana	9107785	IX/III-09/234/IX/1988	15 September 1988	Ciamis			Asli	426
26614	Suhana	9111464	IX/III/14/0500/V/1989	31 Mei 1989	Kuningan			Asli	498
26615	Suhana	9112741	IX-III/02/271/V/1989	31 Mei 1989	Bogor			Asli	531
26616	Suhana	9115961	IX/III/14/0877/V/1989	31 Mei 1989	Kuningan			Asli	593
26617	Suhana bin Abo	9110302	IX-III/07/336/IV/1989	01 April 1989	Garut			Asli	473
26618	Suhana bin Suminta	9096460	IX-III/07/846/4/1987	09 April 1987	Garut			Asli	248
26619	Suhanang	9110343	IX/III-08/903/VI/1989	29 Mei 1989	Tasikmalaya			Asli	473
26620	Suhanda	78456	1289/B/18/I/59	13 Januari 1959	Tasikmalaya			Asli	46

NO. URUT	NAMA	NPV	NO. PENDAFTARAN	TANGGAL PENDAFTARAN	DAERAH PENDAFTARAN	SK GELAR KEHORMATAN	TANGGAL SK GELAR KEHORMATAN	KET.	NO. JILID
26621	Suhanda	166636	5399/B/16/V/1959	11 Mei 1959	Sumedang			Asli	57
26622	Suhanda	253219	52/B/15/X/1958	16 Oktober 1958	Bandung			Asli	72
26623	Suhanda	9086904	IX/12/0034/2/1979	23 Februari 1979	Subang			Asli	154
26624	Suhanda	9087015	IX/16/0244/IX/1979	26 September 1979	Ciamis			Asli	156
26625	Suhanda	9096288	IX/III-06/795/V/1987	4 Mei 1987	Sumedang			Asli	244
26626	Suhanda		IX-III-06/795/V/87	4 Mei 1987	Sumedang			Asli	247
26627	Suhanda	9096675	IX-III/21/100/III/87	20 Maret 1987	Kodya Bandung			Asli	251
26628	Suhanda	9103624	IX/III-08/527/VI/87	30 Juni 1987	Tasikmalaya			Asli	371
26629	Suhanda	9103727	IX/III-09/244/V/1987	19 Mei 1987	Ciamis			Asli	373
26630	Suhanda	9103790	IX/III-09/489/V/1987	19 Mei 1987	Ciamis			Asli	374
26631	Suhanda	9104415	IX/III-16/339/I/1987	10 Januari 1987	Majalengka			Asli	383
26632	Suhanda	9107618	IX-III-06/363/I/89	5 Januari 1989	Sumedang			Asli	423
26633	Suhanda	9107718	IX/III-09/11/IX/1988	15 September 1988	Ciamis			Asli	424
26634	Suhanda	9107814	IX/III-09/462/IX/1988	15 September 1988	Ciamis			Asli	426
26635	Suhanda	9107887	IX/III/14/0111/I/89	21 Januari 1989	Kuningan			Asli	427
26636	Suhanda	9110228	IX-III-06/765/V/1989	20 Mei 1989	Sumedang			Asli	471
26637	Suhanda	9110350	IX/III-08/949/V/1989	31 Mei 1989	Tasikmalaya			Asli	473
26638	Suhanda	9112147	IX/III-08/1125/V/1989	31 Mei 1989	Tasikmalaya			Asli	518
26639	Suhanda	9113332	IX-III/06/1122/V/1989	25 Mei 1989	Sumedang			Asli	540
26640	Suhanda	9113368	IX-III/07/727/IV/1989	07 April 1989	Garut			Asli	540
26641	Suhanda	9113391	IX-III/21/420/V/1989	31 Mei 1989	Kodya Bandung			Asli	541
26642	Suhanda	9115995	IX/III/14/1005/V/1989	31 Mei 1989	Kuningan			Asli	593
26643	Suhanda	9116172	IX-III/21/172/V/1989	31 Mei 1989	Kodya Bandung			Asli	598
26644	Suhanda bin Bardji	9113364	IX-III/07/609/IV/1989	07 April 1989	Garut			Asli	540
26645	Suhanda bin Emod		544/B/Kuv/10/02/59	26 Februari 1959	Cianjur			Fotokopi	9
26646	Suhanda bin Oeren	9086944	IX/13/0710/VII/79	19 Juli 1979	Sukabumi			Asli	154
26647	Suhanda bin Suatma	9098885	IX/III-05/240/PKRI/I/1987	14 Januari 1987	Cimahi			Asli	311
26648	Suhanda bin Suhana	9103178	IX-III/02/512/VI/1987	26 Juni 1987	Bogor			Asli	366
26649	Suhanda Kartasuwita	9107926	IX/III/14/0280/VI/89	06 Juni 1989	Kuningan			Asli	428
26650	Suhandi	107302	3782/B/18/VII/1959	13 Juli 1959	Tasikmalaya			Asli	52
26651	Suhandi	250184	299/B/Kuv/10/01/59	14 Januari 1959	Cianjur			Asli	71

NO. URUT	NAMA	NPV	NO. PENDAFTARAN	TANGGAL PENDAFTARAN	DAERAH PENDAFTARAN	SK GELAR KEHORMATAN	TANGGAL SK GELAR KEHORMATAN	KET.	NO. JILID
26652	Suhandi	9086487	IX/01/1053/II/1980	20 Februari 1980	Kodya Bandung			Asli	147
26653	Suhandi	9086503	IX/04/686/V/1981	07 Mei 1981	Garut			Asli	147
26654	Suhandi	9086892	IX/12/0240/VIII/1980	10 Agustus 1980	Subang			Asli	153
26655	Suhandi	9087025	IX/16/0325/VI/1980	10 Juni 1980	Ciamis			Asli	156
26656	Suhandi	9086990	IX/14/0083/I/1979	03 Januari 1979	Sumedang			Asli	156
26657	Suhandi	9096589	IX/III/14/0552/IV/87	02 April 1987	Kuningan			Asli	250
26658	Suhandi	9096634	IX/III-16/353/I/1987	14 Januari 1987	Majalengka			Fotokopi	251
26659	Suhandi	9103382	IX-III-06/374/I/1987	20 Januari 1987	Sumedang				368
26660	Suhandi	9103504	IX-III/07/303/I/1987	5 Januari 1987	Garut			Asli	369
26661	Suhandi	9103583	IX/III-08/310/VI/87	23 Juni 1987	Tasikmalaya			Asli	371
26662	Suhandi	9103638	IX/III-08/58/VIII/1988	9 Agustus 1988	Tasikmalaya			Asli	371
26663	Suhandi	9103658	IX/III-08/274/X/1988	7 Oktober 1988	Tasikmalaya			Asli	372
26664	Suhandi	9103666	IX/III-08/310/X/1988	10 Oktober 1988	Tasikmalaya			Asli	372
26665	Suhandi	9103678	IX/IIII-09/05/V/1987	19 Mei 1987	Ciamis			Asli	372
26666	Suhandi	9103857	IX/III-09/758/V/1987	19 Mei 1987	Ciamis			Asli	375
26667	Suhandi	9103865	IX/III-09/788/V/1987	19 Mei 1987	Ciamis			Asli	375
26668	Suhandi	9107655	IX/III-08/156/IX/1988	8 September 1988	Tasikmalaya			Asli	424
26669	Suhandi	9107662	IX/III-08/235/IX/1988	23 September 1988	Tasikmalaya			Asli	424
26670	Suhandi	9110485	IX/III/14/0327/V/1989	26 Mei 1989	Kuningan			Asli	475
26671	Suhandi	9110533	IX/III-17/123/V/1989	15 Mei 1989	Purwakarta			Asli	477
26672	Suhandi	9111425	IX/III-08/57/XII/1986	29 Desember 1986	Tasikmalaya			Fotokopi	497
26673	Suhandi	9111430	IX/III-08/165/IV/87	15 April 1987	Tasikmalaya			Fotokopi	497
26674	Suhandi	9112232	IX/III-16/469/III/1989	9 Maret 1989	Majalengka			Asli	521
26675	Suhandi	9113491	IX-III/21/324/V/1989	31 Mei 1989	Kodya Bandung			Asli	542
26676	Suhandi	9115721	IX-III-06/1117/V/1989	25 Mei 1989	Sumedang			Asli	587
26677	Suhandi	9115862	IX/III-09/872/IX/1988	15 September 1988	Ciamis			Asli	590
26678	Suhandi	9116070	IX/III/14/1359/V/1989	31 Mei 1989	Kuningan			Asli	595
26679	Suhandi	9116169	IX/III-17/164/V/89	22 Mei 1989	Purwakarta			Asli	597
26680	Suhandi bin Adih	9110096	IX-III/02/69/II/1989	20 Februari 1989	Bogor			Asli	469
26681	Suhandi bin Ayim A.	9088545	IX-06/385/I/1980	05 Januari 1980	Karawang			Asli	180
26682	Suhandi bin Baroji	9115753	IX-III/07/696/IV/1989	07 April 1989	Garut			Asli	588

NO. URUT	NAMA	NPV	NO. PENDAFTARAN	TANGGAL PENDAFTARAN	DAERAH PENDAFTARAN	SK GELAR KEHORMATAN	TANGGAL SK GELAR KEHORMATAN	KET.	NO. JILID
26683	Suhandi bin Mad Haya'i	9096429	IX-III/07/513/I/1987	26 Januari 1987	Garut			Asli	247
26684	Suhandi bin Salwia	9104041	IX/III-09/1580/V/1987	19 Mei 1987	Ciamis			Asli	378
26685	Suhandi bin Sarpai	9103527	IX-III/07/727/3/1987	3 Maret 1987	Garut			Asli	370
26686	Suhandi bin Suma	9103531	IX-III/07/860/4/1987	15 April 1987	Garut			Asli	370
26687	Suhandi bin Usup	9086687	IX.06/691/XII/1980	16 Desember 1980	Kerawang			Asli	150
26688	Suhandi bin Warya	9107574	IX-III-06/104/VIII/1988	05 Agustus 1988	Sumedang			Asli	422
26689	Suhandi, H.	9103125	IX-III/02/78/II/1987	26 Februari 1987	Bogor			Asli	366
26690	Suhani		2256/B/6/IV/59	17 April 1959	Pandegelang			Fotokopi	10
26691	Suhani	9111452	IX/III/14/0441/V/89	31 Mei 1989	Kuningan			Asli	498
26692	Suhaningsih	9110145	III-05/131/PKRI/V/1989	23 Mei 1989	Cimahi			Asli	470
26693	Suhanta		D.1985/B/5/X/1959	15 Oktober 1959				Fotokopi	21
26694	Suhanta	9086956	IX/12/0068/3/1979	21 Maret 1979	Subang			Asli	154
26695	Suhanta	9087027	IX/16/0298/I/1980	15 Januari 1980	Ciamis			Asli	156
26696	Suhanta	9096387	IX-III-06/778/V/1987	4 Mei 1987	Sumedang			Asli	244
26697	Suhanta	9103655	IX/III-08/265/X/1988	1 Oktober 1988	Tasikmalaya			Asli	372
26698	Suhanta	9107927	IX/III/14/0283/VI/89	06 Juni 1989	Kuningan			Asli	428
26699	Suhara	9104566	IX-III/21/178/VI/87	22 Juni 1987	Kodya Bandung			Asli	385
26700	Suhara	9104567	IX-III/21/190/VI/87	22 Juni 1987	Kodya Bandung			Asli	385
26701	Suhara	9110472	IX/III/14/0469/V/1989	31 Mei 1989	Cirebon			Asli	475
26702	Suhara	9116174	IX-III/21/213/V/1989	31 Mei 1989	Kodya Bandung			Asli	598
26703	Suhara	9116192	IX-III/21/426/V/1989	31 Mei 1989	Kodya Bandung			Asli	598
26704	Suharah/Kiai Haji Muslih Ajengan Jenggot	9104066	IX/III/10/110/II/1987	11 Februari 1987	Karawang			Asli	378
26705	Suhardhy. B	9087132	IX/17/0037/XII/78	02 Desember 1978	Cianjur			Asli	158
26706	Suhardi	9087057	IX/16/0263/X/79	18 Oktober 1979	Ciamis			Asli	157
26707	Suhardi	9096554	IX/14/0281/I/1987	29 Januari 1987	Kuningan			Asli	249
26708	Suhardi	9104190	IX/14/0023/XI/1986	7 November 1986	Kuningan			Asli	380
26709	Suhardi	9104223	IX/14/0328/I/1987	29 Januari 1987	Kuningan			Asli	380
26710	Suhardi	9107890	IX/III/14/0123/III/1989	08 Maret 1989	Kuningan			Asli	427
26711	Suhardi	9110405	IX/III-09/534/IX/1988	15 September 1988	Ciamis			Asli	474
26712	Suhardja		2748/B/16/II/1959	07 Februari 1959	Sumedang			Fotokopi	21

NO. URUT	NAMA	NPV	NO. PENDAFTARAN	TANGGAL PENDAFTARAN	DAERAH PENDAFTARAN	SK GELAR KEHORMATAN	TANGGAL SK GELAR KEHORMATAN	KET.	NO. JILID
26713	Suhardja	107303	3820/B/18/VII/1959	13 Juli 1959	Tasikmalaya			Asli	52
26714	Suhardja	9086776	IX/07/00118/II/1979	15 Februari 1979	Kuningan			Asli	152
26715	Suhardja	9107619	IX-III-06/365/I/89	5 Januari 1989	Sumedang			Asli	423
26716	Suhardja	9110185	IX-III-06/568/IV/1989	08 April 1989	Sumedang			Asli	471
26717	Suhari		1692/B/6/IV/59	02 April 1959	Pandegelang			Fotokopi	11
26718	Suhari	9086773	IX/07/0297/XII/1980	26 Desember 1980	Kuningan			Asli	152
26719	Suhari	9086842	IX-10/0596/IX/III/1980	15 Maret 1980	Pandegelang			Asli	153
26720	Suhari	9094956	IX/02/1400/10/1983	19 Oktober 1983	Bandung			Asli	224
26721	Suhari	9096586	IX/III/14/0542/IV/87	02 April 1987	Kuningan			Asli	250
26722	Suhari	9104249	IX/III/14/0502/IV/87	2 April 1987	Kuningan			Asli	381
26723	Suhari	9115860	IX/III-09/532/IX/1988	15 September 1988	Ciamis			Asli	590
26724	Suhari bin Hadri	9094983	IX/04/09/4/1983	19 April 1983	Garut			Asli	224
26725	Suhari bin Jasirin	9086699	IX.06/185/III/1979	30 Maret 1979	Kerawang			Asli	150
26726	Suhari bin Rape'i	9103529	IX-III/07/748/3/1987	9 Maret 1987	Garut			Asli	370
26727	Suhariah	9110394	IX/III-09/476/IX/1988	15 September 1988	Ciamis			Asli	474
26728	Suharja	78518	4695/B/16/IV/1959	04 April 1959	Sumedang			Asli	47
26729	Suharja	9086469	IX/01/1113/XII/1980	25 Dsember 1980	Kodya Bandung			Asli	147
26730	Suharja	9096346	IX-III-06/047/X/1986	5 Oktober 1986	Sumedang			Asli	246
26731	Suharja	9096348	IX-III-06/056/X/1986	5 Oktober 1986	Sumedang			Asli	246
26732	Suharja	9096363	IX-III-06/263/XII/86	15 Desember 1986	Sumedang			Asli	246
26733	Suharja	9096472	IX-III-11/29/VI/1987	28 Januari 1987	Subang			Asli	248
26734	Suharja	9103471	IX-III-06/1016/VI/87	5 Juni 1987	Sumedang			Asli	369
26735	Suharja	9103479	IX-III-06/208/X/1988	5 Oktober 1988	Sumedang			Asli	369
26736	Suharja	9111466	IX/III/14/0516/V/1989	31 Mei 1989	Kuningan			Asli	498
26737	Suharja	9113446	IX-III/13/313/V/1989	30 Mei 1989	Cirebon			Asli	542
26738	Suharja	9115861	IX/III-09/499/IX/1988	15 September 1988	Ciamis			Asli	590
26739	Suharja	9115927	IX/III/14/0121/III/1989	8 Maret 1989	Kuningan			Asli	592
26740	Suharja bin Atmadireja	9103775	IX/III-09/437/V/1987	19 Mei 1987	Ciamis			Asli	374
26741	Suharji	9112170	IX/III-08/1246/V/1989	31 Mei 1989	Tasikmalaya			Fotokopi	519
26742	Suharma	253532	2347/B.12/III/59	31 Maret 1959	Kuningan			Asli	77
26743	Suharma	9093749	IX/07/414/XII/83	15 Desember 1983	Kuningan			Asli	207

NO. URUT	NAMA	NPV	NO. PENDAFTARAN	TANGGAL PENDAFTARAN	DAERAH PENDAFTARAN	SK GELAR KEHORMATAN	TANGGAL SK GELAR KEHORMATAN	KET.	NO. JILID
26744	Suharma	9103476	IX-III-06/060/VII/88	10 Juli 1988	Sumedang			Asli	369
26745	Suharma	9103716	IX/III-09/178/V/1987	19 Mei 1987	Ciamis			Asli	373
26746	Suharma	9104048	IX/III-09/1595/V/1987	19 Mei 1987	Ciamis			Asli	378
26747	Suharma	9107717	IX/III-09/08/IX/1988	15 September 1988	Ciamis			Asli	424
26748	Suharma	9107937	IX/III/14/0340/V/89	25 Mei 1989	Kuningan			Asli	428
26749	Suharma	9115748	IX-III/07/663/IV/1989	07 April 1989	Garut			Asli	588
26750	Suharman	9096599	IX/III/14/0624/V/87	6 Mei 1987	Kuningan			Asli	250
26751	Suharman	9116017	IX/III/14/1099/V/89	31 Mei 1989	Kuningan			Asli	594
26752	Suharmi	9103722	IX/III-09/220/V/1987	19 Mei 1987	Ciamis			Asli	373
26753	Suharmi	9103862	IX/III-09/776/V/1987	19 Mei 1987	Ciamis			Asli	375
26754	Suharmi	9103878	IX/III-09/812/V/1987	19 Mei 1987	Ciamis			Asli	375
26755	Suharmi	9112154	IX/III-08/1161/V/1989	31 Mei 1989	Tasikmalaya			Fotokopi	518
26756	Suharna	9093741	IX/07/76/VI/1983	27 Juni 1983	Kuningan			Asli	207
26757	Suharna	9096677	IX/III/14/0361/II/87	23 Februari 1987	Kuningan			Asli	251
26758	Suharna	9103450	IX-III-06/849/VI/87	5 Juni 1987	Sumedang			Asli	369
26759	Suharna	9103866	IX/III-09/794/V/1987	19 Mei 1987	Ciamis			Asli	375
26760	Suharna	9104264	IX/III/14/0612/V/87	6 Mei 1987	Kuningan			Asli	381
26761	Suharna	9115872	IX/III-09/903/IX/1988	15 September 1988	Ciamis			Asli	591
26762	Suharna	9115963	IX/III/14/0882/V/1989	31 Mei 1989	Kuningan			Asli	593
26763	Suharni	58754	655/B/7/XII/58	06 Desember 1958	Lebak			Asli	40
26764	Suharno	9103758	IX/III-09/395/V/1987	19 Mei 1987	Ciamis			Asli	373
26765	Suharno	9103836	IX/III-09/652/V/1987	19 Mei 1987	Ciamis			Asli	374
26766	Suharno bin Mardja	9086672	IX.06/682/XII/1980	16 Desember 1980	Kerawang			Asli	150
26767	Suharsa	9115826	IX/III-08/1580/V/1989	31 Mei 1989	Tasikmalaya			Asli	590
26768	Suharta	9096523	IX/14/0067/XI/86	19 Nopember 1986	Kuningan			Asli	249
26769	Suharta	9103679	IX/IIII-09/06/V/1987	19 Mei 1987	Ciamis			Asli	372
26770	Suharta	9103706	IX/III-09/129/V/1987	19 Mei 1987	Ciamis			Asli	372
26771	Suharta	9104258	IX/III/14/0554/IV/87	2 April 1987	Kuningan			Asli	381
26772	Suharta	9111472	IX/III/14/0551/V/1989	31 Mei 1989	Kuningan			Asli	498
26773	Suharta	9113424	IX/III-09/585/IX/1988	15 September 1988	Ciamis			Asli	541
26774	Suharta	9115786	IX/III-08/1403/V/1989	31 Mei 1989	Tasikmalaya			Asli	589

NO. URUT	NAMA	NPV	NO. PENDAFTARAN	TANGGAL PENDAFTARAN	DAERAH PENDAFTARAN	SK GELAR KEHORMATAN	TANGGAL SK GELAR KEHORMATAN	KET.	NO. JILID
26775	Suharta	9116004	IX/III/14/1038/V/1989	31 Mei 1989	Kuningan			Asli	594
26776	Suharta	9116158	IX/III-16/771/V/1989	25 Mei 1989	Majalengka			Asli	597
26777	Suharta bin Madnasuki	9094954	IX/02/1380/10/1983	18 Oktober 1983	Bandung			Asli	224
26778	Suhartati	9114596	IX-III/02/294/V/1989	31 Mei 1989	Bogor			Asli	562
26779	Suharti	9116201	IX-III/21/482/V/1989	31 Mei 1989	Kodya Bandung			Asli	598
26780	Suharti, Ny	9115931	IX/III/14/0701/V/89	31 Mei 1989	Kuningan			Asli	592
26781	Suharto	9088638	IX/18/0437/3/79	31 Maret 1979	Cirebon			Asli	182
26782	Suharto	9095067	IX/14/302/I/87	29 Januari 1987	Kuningan			Asli	226
26783	Suharto	9104306	IX/III/14/0078/XI/88	18 November 1988	Kuningan			Fotokopi	382
26784	Suharya	9096359	IX-III-06/204/XII/1986	15 Desember 1986	Sumedang			Asli	246
26785	Suharya	9103472	IX-III-06/1016/VI/87	5 Juni 1987	Sumedang			Asli	369
26786	Suharya	9104022	IX/III-09/1512/V/1987	19 Mei 1987	Ciamis			Asli	377
26787	Suharya	9104026	IX/III-09/1317/V/1987	19 Mei 1987	Ciamis			Asli	377
26788	Suharya	9104217	IX/14/0256/I/1987	29 Januari 1987	Kuningan			Asli	380
26789	Suharya	9104549	IX-III/21/067/II/87	9 Februari 1987	Kodya Bandung				384
26790	Suharya	9107604	IX-III-06/289/XI/1988	2 November 1988	Sumedang			Asli	423
26791	Suharya	9107925	IX/III/14/0275/VI/89	06 Juni 1989	Kuningan			Asli	428
26792	Suharya	9115803	IX/III-08/1488/V/89	31 Mei 1989	Tasikmalaya			Asli	589
26793	Suharya bin Muntasik	9086666	IX.06/176/III/1979	30 Maret 1979	Kerawang			Asli	150
26794	Suharyadijaya	9093772	IX/14/124/V/1983	20 Mei 1983	Sumedang			Asli	208
26795	Suharyo	9095006	IX/07/22/V/1983	25 Mei 1983	Kuningan			Fotokopi	224
26796	Suhata bin Amih		2524/B/8/IV/59	15 April 1959	Bogor			Fotokopi	17
26797	Suhatma	256116	2745/B/Kuv/10/08/59	27 Agustus 1959	Cianjur			Asli	86
26798	Suhatma	9092442	IX/14/0280/IV/1981	06 April 1981	Sumedang			Asli	197
26799	Suhatma	9093745	IX/07/140/VII/1983	04 Juli 1983	Kuningan			Asli	207
26800	Suhatma	9095084	IX/III/14/0433/II/87	23 Februari 1987	Kuningan			Asli	226
26801	Suhatma	9096539	IX/14/0184/XII/86	20 Desember 1986	Kuningan			Asli	249
26802	Suhatma	9104222	IX/14/0316/I/1987	29 Januari 1987	Kuningan			Asli	380
26803	Suhatma	9107624	IX-III-06/398/I/1989	5 Januari 1989	Sumedang			Asli	423
26804	Suhatma	9115924	IX/III/13/1323/V/1989	31 Mei 1989	Kuningan			Asli	592
26805	Suhatma	9116028	IX/III/14/1126/V/1989	31 Mei 1989	Kuningan			Asli	594

NO. URUT	NAMA	NPV	NO. PENDAFTARAN	TANGGAL PENDAFTARAN	DAERAH PENDAFTARAN	SK GELAR KEHORMATAN	TANGGAL SK GELAR KEHORMATAN	KET.	NO. JILID
26806	Suhatma bin Salkawi	9096343	IX-III-06/037/X/1986	5 Oktober 1986	Sumedang			Asli	246
26807	Suhawi	9088633	IX/18/0476/8/1979	03 Agustus 1979	Cirebon			Asli	181
26808	Suhawi	9107880	IX/III/14/0156/III/1989	30 Maret 1989	Kuningan			Fotokopi	427
26809	Suhawi bin Awing	9107999	IX/III-17/051/XI/1988	15 November 1988	Purwakarta			Asli	429
26810	Suhaya	9110211	IX-III-06/686/V/1989	04 Mei 1989	Sumedang			Asli	471
26811	Suhaya	9111493	IX/III/14/0628//V/1989	31 Mei 1989	Kuningan			Asli	499
26812	Suhaya bin Ardia	9095056	IX/III-05/109/PKRI/1/87	6 Januari 1987	Cimahi			Asli	225
26813	Suhayat	9110162	IX-III-06/446/II/1989	07 Februari 1989	Sumedang			Asli	470
26814	Suhayat	9113433	IX-III/09/669/IX/1988	15 September 1988	Ciamis			Asli	541
26815	Suhdi	9098887	IX/III-05/554/PKRI/IV/87	3 Juni 1987	Cimahi			Asli	311
26816	Suhdi	9103795	IX/III-09/507/V/1987	19 Mei 1987	Ciamis			Asli	374
26817	Suhdi	9103892	IX/III-09/877/V/1987	19 Mei 1987	Ciamis			Fotokopi	375
26818	Suhdi	9110210	IX-III-06/685/V/89	04 Mei 1989	Sumedang			Asli	471
26819	Suhdi bin Rohib	9087105	IX/17/0236/III/1979	07 Maret 1979	Cianjur			Asli	158
26820	Suhdi bin Rumanta	9096422	IX-III/07/078/11/1986	25 Nopember 1986	Garut			Asli	247
26821	Suhe	244670	2316/B/16/I/1959	26 Januari 1959	Sumedang			Asli	67
26822	Suhe	9112124	IX-III-06/1021/V/1989	25 Mei 1989	Sumedang			Asli	517
26823	Suheb bin Maun	9110539	IX/III-19/082/V/89	25 Mei 1989	Serang			Asli	477
26824	Suhed Wahidin	9110408	IX/III-09/544/IX/1988	15 September 1988	Ciamis			Asli	474
26825	Suhemi	9112182	IX/III-09/755/IX/1988	15 September 1988	Ciamis			Asli	519
26826	Suhemi	9115918	IX/III-13/393/V/1989	30 Mei 1989	Cirebon			Asli	592
26827	Suhenda	193663	2274/B/8/IV/59	14 April 1959	Jawa Barat			Asli	58
26828	Suhenda	9107741	IX/III-09/90/IX/1988	15 September 1988	Ciamis			Asli	425
26829	Suhenda	9107807	IX/III-09/367/IX/1988	15 September 1988	Ciamis			Asli	426
26830	Suhenda	9116115	IX/III-16/453/II/1989	25 Februari 1989	Majalengka			Asli	596
26831	Suhendar	9107801	IX/III-09/337/IX/1988	15 September 1988	Ciamis			Asli	426
26832	Suhendi	9115953	IX/III/14/0819/V/1989	31 Mei 1989	Kuningan			Asli	593
26833	Suhendi	9116016	IX/III/14/1096/V/1989	31 Mei 1989	Kuningan			Asli	594
26834	Suhendi Mertadiredja	9104082	IX/III/10/222/VI/1987	10 Juni 1987	Karawang			Asli	378
26835	Suheni	9107893	IX/III/14/0130/III/89	30 Maret 1989	Kuningan			Asli	427
26836	Suherdi	9110122	IX-III/03/0244/V/1989	29 Mei 1989	Sukabumi			Asli	470

NO. URUT	NAMA	NPV	NO. PENDAFTARAN	TANGGAL PENDAFTARAN	DAERAH PENDAFTARAN	SK GELAR KEHORMATAN	TANGGAL SK GELAR KEHORMATAN	KET.	NO. JILID
26837	Suheri	9112201	IX/III/14/0717/V/1989	31 Mei 1989	Kuningan			Asli	520
26838	Suherman	9086617	IX/04/204/III/1979	30 Maret 1979	Garut			Asli	149
26839	Suherman	9087014	IX/16/0235/VIII/1979	25 Agustus 1979	Ciamis			Asli	156
26840	Suherman	9092450	IX/17/0680/VII/1979	15 Juli 1979	Cianjur			Asli	198
26841	Suherman	9094952	IX/02/1068/9/1983	02 September 1983	Bandung			Asli	224
26842	Suherman	9098871	IX-III/03/0258/XI/1986	24 Nopember 1986	Sukabumi			Asli	311
26843	Suherman	9103555	IX/III-08/85/I/1987	3 Januari 1987	Tasikmalaya			Asli	370
26844	Suherman	9103886	IX/III-09/844/V/1987	19 Mei 1987	Ciamis			Asli	375
26845	Suherman	9104212	IX/14/0239/I/1987	29 Januari 1987	Kuningan			Asli	380
26846	Suherman	9107682	IX/III-08/459/XI/1988	9 November 1988	Tasikmalaya			Asli	424
26847	Suherman	9112197	IX/14/0264/I/1987	29 Januari 1987	Kuningan			Asli	520
26848	Suherman	9115821	IX/III-08/1553/V/1989	31 Mei 1989	Tasikmalaya			Asli	589
26849	Suherman	9116160	IX/III/16/781/V/1989	27 Mei 1989	Majalengka			Asli	597
26850	Suherman b. Prayitno	9092592	IX/12/0381/III/1981	13 Maret 1981	Subang			Asli	607
26851	Suherman bin Sura	9096398	IX/III-05/113/PKRI/1/87	6 Januari 1987	Cimahi			Asli	247
26852	Suherman, R.	9086413	IX/17/0151/III/1979	05 Maret 1979	Cianjur			Asli	146
26853	Suhi	9110246	IX-III-06/829/V/1989	20 Mei 1989	Sumedang			Asli	472
26854	Suhi bin Sukri	9086977	IX/13/0154/III/1979	05 Maret 1979	Sukabumi			Asli	156
26855	Suhi Sunadi	9096682	IX/III/14/0391/II/87	23 Februari 1987	Kuningan			Asli	251
26856	Suhidna	9112196	IX/14/0172/XI/1986	20 Desember 1986	Kuningan			Asli	519
26857	Suhil	193696	978/B/8/II/59	28 Februari 1959	Jawa Barat			Asli	59
26858	Suhinda bin Karsidin	9104504	IX/III-18/125/I/87	4 Januari 1987	Pandeglang				384
26859	Suhinda bin Wira	9094994	IX/04/276/12/1983	30 Desember 1983	Garut			Asli	224
26860	Suhinda bin Wira	9103526	IX-III/07/723/3/1987	3 Maret 1987	Garut			Asli	370
26861	Suhinta	9096588	IX/III/14/0549/IV/87	02 April 1987	Kuningan			Asli	250
26862	Suhinta	9110184	IX-III-06/565/IV/1989	08 April 1989	Sumedang			Asli	471
26863	Suhinta	9116005	IX/III/14/1039/V/89	31 Mei 1989	Kuningan			Asli	594
26864	Suhinta	9116010	IX/III/14/1073/V/89	31 Mei 1989	Kuningan			Asli	594
26865	Suhinta	9116067	IX/III/14/1346/V/89	31 Mei 1989	Kuningan			Asli	595
26866	Suhinta Praja	9096512	IX/14/0014/XI/1986	7 Nopember 1986	Kuningan			Asli	249
26867	Suhintapraja	9116051	IX/III/14/1239/V/1989	31 Mei 1989	Kuningan			Asli	595

NO. URUT	NAMA	NPV	NO. PENDAFTARAN	TANGGAL PENDAFTARAN	DAERAH PENDAFTARAN	SK GELAR KEHORMATAN	TANGGAL SK GELAR KEHORMATAN	KET.	NO. JILID
26868	Suhirdja	9096609	IX/III/14/0822/VI/1987	30 Juni 1987	Kuningan			Asli	250
26869	Suhirja	9104227	IX/14/0364/II/1987	23 Februari 1987	Kuningan			Asli	380
26870	Suhirja	9110506	IX/III/14/420/V/89	31 Mei 1989	Kuningan			Asli	476
26871	Suhirja	9115732	IX-III-06/1213/V/1989	30 Mei 1989	Sumedang			Asli	587
26872	Suhirta	9104245	IX/III/14/0468/III/87	22 Maret 1987	Kuningan			Asli	381
26873	Suhirya	9103978	IX/III-09/1308/V/1987	19 Mei 1987	Ciamis			Asli	377
26874	Suhirya	9104210	IX/14/0237/I/1987	29 Januari 1987	Kuningan			Asli	380
26875	Suhirya	9107976	IX/16/039/V/83	02 Mei 1983	Ciamis			Asli	428
26876	Suhiya	9110153	IX-III-06/107/VIII/1988	05 Agustus 1988	Sumedang			Asli	470
26877	Suhla bin Daroji	9094948	IX/02/959/8/1983	17 Agustus 1983	Bandung			Asli	223
26878	Suhlan	9095039	IX/III-16/699/VI/1987	13 Juni 1987	Majalengka			Asli	225
26879	Suhlan	9095077	IX/III/14/0736/VI/87	26 Juni 1987	Kuningan			Asli	226
26880	Suhlim	9110233	IX-III-06/801/V/1989	15 Mei 1989	Sumedang			Asli	472
26881	Suhni	9112145	IX/III-08/1118/V/1989	31 Mei 1989	Tasikmalaya			Fotokopi	518
26882	Suhnip Peltu.Purn./NRP. 310507	9092861	IX/13/0013/V/83	18 Mei 1983	Sukabumi			Asli	205
26883	Suho	9103802	IX/III-09/546/V/1987	19 Mei 1987	Ciamis			Asli	374
26884	Suho	9110401	IX/III-09/506/IX/1988	15 September 1988	Ciamis			Asli	474
26885	Suho bin Ursan	253918	681/B/8/II/1959	07 Februari 1959	Bogor			Asli	80
26886	Suhondo	70264	2277/B/15/XI/58	29 Nopember 1958	Bandung			Asli	42
26887	Suhono al. Suhud	9086626	IX/04/355/II/1980	15 Februari 1980	Garut			Asli	149
26888	Suhri	9086747	IX/07/00104/II/1979	15 Februari 1979	Kuningan			Asli	151
26889	Suhri	9092407	IX.06/783/V/1981	15 Mei 1981	Karawang			Asli	197
26890	Suhri	9103350	IX-III-06/068/X/1986	5 Oktober 1986	Sumedang				368
26891	Suhri	9103685	IX/IIII-09/24/V/1987	19 Mei 1987	Ciamis			Asli	372
26892	Suhri	9113457	IX/III/14/0774/VI/1987	26 Juni 1987	Kuningan			Asli	542
26893	Suhri	9113471	IX-III/16/669/V/1989	25 Mei 1989	Majalengka			Asli	542
26894	Suhri	9115955	IX/III/14/0831/V/1989	31 Mei 1989	Kuningan			Asli	593
26895	Suhri bin iah	224163	193/B/9/XI/58	27 Nopember 1958	Sukabumi			Asli	62
26896	Suhri bin Ijra'i	9088593	IX/13/0631/XI/79	30 November 1979	Sukabumi			Asli	180
26897	Suhria	9096337	IX/III-04/245/VI/1987	25 Juni 1987	Cianjur			Fotokopi	246
26898	Suhria	9113331	IX-III/06/1113/V/1989	25 Mei 1989	Sumedang			Asli	540

NO. URUT	NAMA	NPV	NO. PENDAFTARAN	TANGGAL PENDAFTARAN	DAERAH PENDAFTARAN	SK GELAR KEHORMATAN	TANGGAL SK GELAR KEHORMATAN	KET.	NO. JILID
26899	Suhridin Warja	9103695	IX/IIII-09/83/V/1987	19 Mei 1987	Ciamis			Asli	372
26900	Suhrija	9093755	IX/14/109/V/1983	19 Mei 1983	Sumedang			Asli	208
26901	Suhro	9103870	IX/III-09/800/V/1987	19 Mei 1987	Ciamis			Asli	375
26902	Suhro	9107702	IX/III-08/770/IV/89	18 April 1989	Tasikmalaya			Asli	424
26903	Suhro bin Anang	9098878	IX-III/03/0522/VI/1987	20 Juni 1987	Sukabumi			Asli	311
26904	Suhro bin Jui	9103181	IX-III/02/523/VI/1987	26 Juni 1987	Bogor			Asli	366
26905	Suhro bin Nain	9086961	IX/12/0135/3/1970	23 Maret 1979	Subang			Asli	154
26906	Suhrodi	9113432	IX-III/09/665/IX/1988	15 September 1988	Ciamis			Asli	541
26907	Suhromi bin Suwarta	9110534	IX/III-17/126/V/1989	15 Mei 1989	Purwakarta			Asli	477
26908	Suhroni		1709/B/Kuv/10/06/59	13 Juni 1959	Cianjur			Fotokopi	9
26909	Suhroni	9104208	IX/14/0163/XII/1986	15 Desember 1986	Kuningan			Asli	380
26910	Suhroni Rahmat	9114731	IX/III-16/356/V/1989	20 Mei 1989	Majalengka			Asli	565
26911	Suhud bin Umar	9086654	IX.06/013/II/1978	01 Februari 1978	Kerawang			Asli	150
26912	Suhwi	9103921	IX/III-09/1004/V/1987	19 Mei 1987	Ciamis			Asli	376
26913	Suhyad	9104315	IX/III-09/327/IX/1988	15 September 1988	Ciamis			Asli	382
26914	Suhyan	9087056	IX/16/0265/XII/79	04 Desember 1979	Ciamis			Asli	157
26915	Suhyi	9092443	IX/14/0365/IV/1981	06 April 1981	Sumedang			Asli	197
26916	Suhyo	9103928	IX/III-09/1038/V/1987	19 Mei 1987	Ciamis			Asli	376
26917	Suhyo	9104003	IX/III-09/1438/V/1987	19 Mei 1987	Ciamis			Asli	377
26918	Suhyo Sudarsono		IX/07/0002/II/1979	15 Februari 1979	Kuningan			Asli	186
26919	Su'I bin Hasan	9110140	IX/III-04/478/V/89	30 Mei 1989	Cianjur			Asli	470
26920	Suib	9110334	IX/III-08/863/V/1989	10 Mei 1989	Tasikmalaya			Asli	473
26921	Suid	9088829	IX/03/020/XII/1981	09 Desember 1981	Bogor			Asli	186
26922	Suid	9107707	IX/III-08/696/III/1989	14 Maret 1989	Tasikmalaya			Asli	424
26923	Suid	9110192	IX-III-06/599/IV/1989	08 April 1989	Sumedang			Asli	471
26924	Su'id	9113367	IX-III/07/649/IV/1989	07 April 1989	Garut			Asli	540
26925	Su'ih bin Oceng	9086941	IX/13/0556/X/79	09 Oktober 1979	Sukabumi			Asli	154
26926	Suin	9103868	IX/III-09/797/V/1987	19 Mei 1987	Ciamis			Asli	375
26927	Suin	9116208	IX-III/21/503/V/89	31 Mei 1989	Kodya Bandung			Asli	598
26928	Suin bin Arimin	253353	156/B/7/XI/1958	19 Nopember 1958	Lebak			Asli	75
26929	Suin. M	9110419	IX/III/10/160/III/1989	08 Maret 1989	Karawang			Asli	474

NO. URUT	NAMA	NPV	NO. PENDAFTARAN	TANGGAL PENDAFTARAN	DAERAH PENDAFTARAN	SK GELAR KEHORMATAN	TANGGAL SK GELAR KEHORMATAN	KET.	NO. JILID
26930	Suinah	9104272	IX/III/14/418/V/89	31 Mei 1989	Kuningan			Fotokopi	381
26931	Suinah	9110505	IX/III/14/418/V/1989	31 Mei 1989	Kuningan			Asli	476
26932	Suip	9107657	IX/III-08/164/IX/1988	10 September 1988	Tasikmalaya			Asli	424
26933	Suita	9087204	IX/18/0065/2/1979	20 Februari 1979	Cirebon			Asli	160
26934	Suitadikrama	9092635	IX/07/37/V/1983	25 Mei 1983	Kuningan			Asli	201
26935	Suitarasim	9111456	IX/III/14/0449/V/1989	31 Mei 1989	Kuningan			Asli	498
26936	Suja	9086775	IX/07/00133/II/1979	15 Februari 1979	Kuningan			Asli	152
26937	Suja	9104250	IX/III/14/0513/IV/87	2 April 1987	Kuningan			Asli	381
26938	Suja	9113464	IX-III/14/1219/V/1989	31 Mei 1989	Kuningan			Asli	542
26939	Sujadi bin Buhori	9086934	IX/13/0473/IV/79	03 April 1979	Sukabumi			Asli	154
26940	Sujai	9086830	IX/09/0035/3/1979	30 Maret 1979	Majalengka			Asli	152
26941	Sujai	9086832	IX/09/0099/9/1979	15 September 1979	Majalengka			Asli	152
26942	Sujai	9101132	IX/III-09/1268/V/1987	19 Mei 1987	Ciamis			Asli	338
26943	Sujai	9112749	IX-III/03/0381/V/1989	31 Mei 1989	Sukabumi			Asli	531
26944	Sujai	9114766	IX-III/21/614/V/1989	31 Mei 1989	Kodya Bandung			Asli	566
26945	Sujai bin H. Jasidin	9110421	IX/III/10/175/III/1989	20 Maret 1989	Karawang			Asli	474
26946	Sujana	9087085	IX/17/558/VI/79	05 Juni 1979	Cianjur			Asli	157
26947	Sujana	9088558	IX-10/0632/IX/XII/80	04 Desember 1980	Pandeglang			Asli	180
26948	Sujana	9103294	IX/III-05/596/PKRI/VI/87	8 Juni 1987	Cimahi			Asli	367
26949	Sujana	9103819	IX/III-09/603/V/1987	19 Mei 1987	Ciamis			Asli	374
26950	Sujana	9110403	IX/III-09/520/IX/1988	15 September 1988	Ciamis			Asli	474
26951	Sujana	9113344	IX-III/06/1263/V/1989	30 Mei 1989	Sumedang			Asli	540
26952	Sujana	9115810	IX/III-08/1522/V/1989	31 Mei 1989	Tasikmalaya			Asli	589
26953	Sujana bin Usup Mardasin	9110555	IX-III/21/116/V/1989	26 Mei 1989	Kodya Bandung			Asli	478
26954	Sujana, R.	9086279	IX/03/577/XII/1980	27 Desember 1980	Bogor			Asli	144
26955	Sujanta	9110374	IX/III-09/18/IX/1988	15 September 1988	Ciamis			Asli	474
26956	Sujarma	9116176	IX-III/21/250/V/1989	31 Mei 1989	Kodya Bandung			Asli	598
26957	Sujatma	9086770	IX/07/0343/XII/80	26 Desember 1980	Kuningan			Asli	151
26958	Sujatman	253650	01/B/20/X/1958	18 Oktober 1958	Kota Madya Bandung				78
26959	Suji	9104233	IX/III/14/0405/II/87	23 Februari 1987	Kuningan			Asli	381
26960	Sujiah	9113427	IX-III/09/621/IX/1988	15 September 1988	Ciamis			Asli	541

NO. URUT	NAMA	NPV	NO. PENDAFTARAN	TANGGAL PENDAFTARAN	DAERAH PENDAFTARAN	SK GELAR KEHORMATAN	TANGGAL SK GELAR KEHORMATAN	KET.	NO. JILID
26961	Sujina	9096488	IX/III-13/17/IX/1986	15 September 1986	Cirebon			Fotokopi	248
26962	Sujinah, Ny.	9111503	IX/III/14/0680/V/1989	31 Mei 1989	Kuningan			Asli	499
26963	Sujono	244617	465/B/14/XI/58	18 Nopember 1958	Madjalengka			Asli	67
26964	Sujutono	289113	1884/B/3/IV/1959	14 April 1959	Karawang			Asli	91
26965	Suka	9111483	IX/III/14/0592//V/1989	31 Mei 1989	Kuningan			Asli	499
26966	Suka	9115996	IX/III/14/1009/V/1989	31 Mei 1989	Kuningan			Asli	594
26967	Sukadi	9103608	IX/III-08/440/VI/87	30 Juni 1987	Tasikmalaya			Asli	371
26968	Sukadjaja		382/B/6/XII/59	15 Desember 1958	Pandegelang			Fotokopi	15
26969	Sukaedi	9098941	IX-III-06/284/XII/86	15 Desember 1986	Sumedang			Asli	313
26970	Sukaedi	9103600	IX/III-08/395/VI/1987	30 Juni 1987	Tasikmalaya			Asli	371
26971	Sukaeji	9103288	IX/III-05/545/PKRI/VI/87	3 Juni 1987	Cimahi			Asli	367
26972	Sukaeji	9103774	IX/III-09/435/V/1987	19 Mei 1987	Ciamis			Asli	374
26973	Sukaeji	9104004	IX/III-09/1445/V/1987	19 Mei 1987	Ciamis			Asli	377
26974	Sukaeji	9110345	IX/III-08/923/V/1989	29 Mei 1989	Tasikmalaya			Asli	473
26975	Sukaeji bin Sukri	9110136	IX/III-04/449/V/89	30 Mei 1989	Cianjur			Asli	470
26976	Sukaemi	9103585	IX/III-08/325/VI/87	25 Juni 1987	Tasikmalaya			Asli	371
26977	Sukaemi	9112174	IX/III-09/27/IX/1988	15 September 1988	Ciamis			Asli	519
26978	Sukaenah	9107748	IX/II-09/109/IX/1988	15 September 1988	Ciamis			Asli	425
26979	Sukaeni	9104531	IX/III/19/051/III/1987	26 Maret 1987	Serang				384
26980	Sukaeni	9115833	IX/III-08/1615/V/1989	31 Mei 1989	Tasikmalaya			Asli	590
26981	Sukaesih	9096673	IX-III/21/001/12/1986	11 Desember 1986	Kodya Bandung			Asli	251
26982	Sukaesih	9113441	IX/III/10/63/I/1987	24 Januari 1987	Karawang			Asli	541
26983	Sukaesih	9115758	IX-III/07/755/IV/1989	07 April 1989	Garut			Fotokopi	588
26984	Sukaesih binti Wikantapradja, N	9103500	IX-III/07/265/12/1986	22 Desember 1986	Garut			Asli	369
26985	Sukaesih, Ny.	9092420	IX/12/0226/VIII/1980	10 Agustus 1980	Subang			Asli	197
26986	Sukail	9086841	IX/09/0202/VI/1980	18 Juni 1980	Majalengka			Asli	153
26987	Sukail	9093747	IX/07/152/VII/1983	04 Juli 1983	Kuningan			Asli	207
26988	Sukail bin Rakim	9110452	IX/III-13/112/IV/1989	28 April 1989	Cirebon			Asli	475
26989	Sukaja	9107710	IX/III-09/1272/V/1987	19 Mei 1987	Ciamis			Asli	424
26990	Sukama	9111497	IX/III/14/0641/V/1989	31 Mei 1989	Kuningan			Asli	499
26991	Sukama bin Aminta	9107636	IX-III/07/062/VIII/1988	19 Agustus 1988	Garut			Asli	423

NO. URUT	NAMA	NPV	NO. PENDAFTARAN	TANGGAL PENDAFTARAN	DAERAH PENDAFTARAN	SK GELAR KEHORMATAN	TANGGAL SK GELAR KEHORMATAN	KET.	NO. JILID
26992	Sukamah	9101198	IX/III/19/032/III/1987	21 Maret 1987	Serang			Asli	339
26993	Sukamah, Ny.	9093773	IX/14/444/X/1983	12 Oktober 1983	Sumedang			Asli	208
26994	Sukaman bin Ramin	9086887	IX/II/00081/I/1979	26 Januari 1979	Serang			Asli	153
26995	Sukana Wikanda	9086496	IX/01/1148/III/1981	18 Maret 1981	Kodya Bandung			Asli	147
26996	Sukanah	9103182	IX-III/03/001/VIII/1986	21 Agustus 1986	Sukabumi			Asli	366
26997	Sukanda	9092664	IX/03/10/XII/1983	26 Desember 1983				Asli	201
26998	Sukanda	9098867	IX-III/03/0176/X/1986	22 Oktober 1986	Sukabumi			Asli	311
26999	Sukanda	9103552	IX/III-08/40/XII/86	18 November 1986	Tasikmalaya			Asli	370
27000	Sukanda	9103597	IX/III-08/380/VI/87	30 Juni 1987	Tasikmalaya			Asli	371
27001	Sukanda	9103858	IX/III-09/760/V/1987	19 Mei 1987	Ciamis			Asli	375
27002	Sukanda	9104000	IX/III-09/1421/V/1987	19 Mei 1987	Ciamis			Asli	377
27003	Sukanda	9107644	IX-III/07/104/X/1988	14 Oktober 1988	Garut			Asli	423
27004	Sukanda	9110258	IX-III-06/876/V/1989	25 Mei 1989	Sumedang			Asli	472
27005	Sukanda	9115807	IX/III-08/1506/V/1989	31 Mei 1989	Tasikmalaya			Asli	589
27006	Sukanda	9115815	IX/III-08/1811/V/1989	31 Mei 1989	Tasikmalaya			Asli	589
27007	Sukanda	9115877	IX/III-09/700/V/1987	19 Mei 1987	Ciamis			Asli	591
27008	Sukanda	9116032	IX/III/14/1140/V/1989	31 Mei 1989	Kuningan			Asli	594
27009	Sukanda bin Adi	9103522	IX-III/07/545/I/1987	26 Januari 1987	Garut			Asli	370
27010	Sukanda bin Madrosi	9086940	IX/13/0356/III/79	28 Maret 1979	Sukabumi			Asli	154
27011	Sukanda bin Narkosih	9086919	IX/13/0355/III/79	28 Maret 1979	Sukabumi			Asli	154
27012	Sukanda Saryat	9112178	IX/III-09/283/IX/1988	15 September 1988	Ciamis			Asli	519
27013	Sukandar	9092858	IX/02/1080/9/1983	03 September 1983	Bandung			Asli	205
27014	Sukandar	9103888	IX/III-09/854/V/1987	19 Mei 1987	Ciamis			Asli	375
27015	Sukandar	9108009	IX/III-18/017/VIII/1986	22 Juli 1986	Pandeglang			Asli	429
27016	Sukandar	9112239	IX-III/21/001/I/1991	14 Januari 1991	Kodya Bandung			Asli	521
27017	Sukandar b. Wantio	9092591	IX/12/0382/III/1981	13 Maret 1981	Subang			Asli	607
27018	Sukandar Sigiarto Peltu Purn TNI AD	9087009	IX/16/0341/X/1980	15 Oktober 1980	Ciamis			Asli	156
27019	Sukandi		1153/B/3/II/1959	23 Februari 1959	Karawang			Fotokopi	1
27020	Sukandi		1964/B/Kuv/10/06/59	30 Juni 1959	Cianjur			Fotokopi	9
27021	Sukandi		2117/B/Kuv/10/07/59	20 Juli 1959	Cianjur			Fotokopi	9
27022	Sukandi	9084420	IX/15/038/XII/1978	09 Desember 1978	Tasikmalaya			Asli	117

NO. URUT	NAMA	NPV	NO. PENDAFTARAN	TANGGAL PENDAFTARAN	DAERAH PENDAFTARAN	SK GELAR KEHORMATAN	TANGGAL SK GELAR KEHORMATAN	KET.	NO. JILID
27023	Sukandi	9086520	IX/01/0201/12/1978	18 Desember 1978	Kodya Madya Bandung			Asli	148
27024	Sukandi	9086908	IX/12/0040/2/1979	23 Februari 1979	Subang			Asli	154
27025	Sukandi	9088607	IX/14/0164/I/1979	08 Januari 1979	Sumedang			Asli	181
27026	Sukandi	9096319	IX-III/03/0586/VI/1987	26 Juni 1987	Sukabumi			Fotokopi	246
27027	Sukandi	9103302	IX/III-05/668/PKRI/VI/87	19 Juni 1987	Cimahi			Asli	367
27028	Sukandi	9103694	IX/IIII-09/78/V/1987	19 Mei 1987	Ciamis			Asli	372
27029	Sukandi	9103701	IX/III-09/102/V/1987	19 Mei 1987	Ciamis			Asli	372
27030	Sukandi	9107750	IX/III-09/118/IX/1988	15 September 1988	Ciamis			Asli	425
27031	Sukandi	9110310	IX/III-08/574/XII/1988	21 Desember 1988	Tasikmalaya			Asli	473
27032	Sukandi	9110335	IX/III-08/865/V/89	10 Mei 1989	Tasikmalaya			Asli	473
27033	Sukandi	9110490	IX/III/14/0366/V/1989	25 Mei 1989	Kuningan			Asli	476
27034	Sukandi	9111139	IX/III-04/556/V/189	30 Mei 1989	Cianjur			Asli	490
27035	Sukandi	9111437	IX/III-08/1088//1989	30 Mei 1989	Tasikmalaya			Asli	497
27036	Sukandi	9112137	IX/III-08/865/VI/1989	10 Juni 1989	Tasikmalaya			Fotokopi	518
27037	Sukandi	9113486	IX-III/21/292/V/1989	31 Mei 1989	Kodya Bandung			Asli	542
27038	Sukandi	9115711	IX/III-04/766/V/1989	30 Mei 1989	Cianjur			Asli	587
27039	Sukandi	9115819	IX/III-08/1543/V/1989	31 Mei 1989	Tasikmalaya			Asli	589
27040	Sukandi		2828/B/Kuv/10/08/59	29 Agustus 1959	Cianjur			Fotokopi	9
27041	Sukandi bin Bagwi	248151	1099/B/8/III/1959	06 Maret 1959	Bogor			Asli	69
27042	Sukandi bin Bece	9086932	IX/13/0247/III/79	26 Maret 1979	Sukabumi			Asli	154
27043	Sukandi bin Budjang		2906/B/Kuv/10/09/59	02 September 1959	Cianjur			Fotokopi	11
27044	Sukandi bin Emi	9087147	IX/17/0137/III/79	05 Maret 1979	Cianjur			Asli	158
27045	Sukandi bin H. Mawardi	9086729	IX.06/435/III/1980	02 Maret 1980	Karawang			Asli	151
27046	Sukandi bin Madrosi	9086979	IX/13/0458/III/79	30 Maret 1979	Sukabumi			Asli	156
27047	Sukandi bin Mustari	9092862	IX/17/038/VIII/1983	01 Agustus 1983	Cianjur			Asli	205
27048	Sukandi bin Piing	9115687	IX-III/02/316/V/1989	31 Mei 1989	Bogor			Asli	586
27049	Sukandi Hasanudin	9113440	IX/III-09/1323/V/1987	19 Mei 1987	Ciamis			Asli	541
27050	Sukandinata	9087002	IX/15/0094/XII/1978	09 Desember 1978	Tasikmalaya			Asli	156
27051	Sukani	9086790	IX/08/0387/XII/80	19 Desember 1980	Lebak			Asli	152
27052	Sukani, Ny.	9107941	IX/III-15/09/VIII/1988	25 Agustus 1988	Indramayu			Asli	428
27053	Sukanta		1185/B.20/II-UL/1967	15 Oktober 1967				Fotokopi	21

NO. URUT	NAMA	NPV	NO. PENDAFTARAN	TANGGAL PENDAFTARAN	DAERAH PENDAFTARAN	SK GELAR KEHORMATAN	TANGGAL SK GELAR KEHORMATAN	KET.	NO. JILID
27054	Sukanta		2602/B/6/V/1959	25 Mei 1959	Pandegelang			Fotokopi	25
27055	Sukanta	248267	1653/B/9/II/1959	21 Februari 1959	Sukabumi			Asli	70
27056	Sukanta	9086809	IX/08/0222/IX/80	01 September 1980	Lebak			Asli	152
27057	Sukanta	9088544	IX-06/414/II/1980	15 Februari 1980	Karawang			Asli	180
27058	Sukanta	9095025	IX/14/179/VI/1983	2 Juni 1983	Sumedang			Asli	225
27059	Sukanta	9096551	IX/14/0269/I/1987	29 Januari 1987	Kuningan			Asli	249
27060	Sukanta	9098944	IX-III-06/408/II/1987	10 Februari 1987	Sumedang			Asli	313
27061	Sukanta	9103454	IX-III-06/896/VI/1987	5 Juni 1987	Sumedang			Asli	369
27062	Sukanta	9104165	IX/III-13/199/5/1987	14 Mei 1987	Cirebon			Asli	380
27063	Sukanta	9104260	IX/III/14/0569/IV/87	27 April 1987	Kuningan			Asli	381
27064	Sukanta	9104263	IX/III/14/0597/V/87	6 Mei 1987	Kuningan			Asli	381
27065	Sukanta	9104373	IX/III-16/59/X/1986	4 Oktober 1986	Majalengka			Asli	383
27066	Sukanta	9107584	IX-III-06/154/IX/1988	04 September 1988	Sumedang			Asli	422
27067	Sukanta	9110155	IX-III-06/382/I/1989	05 Januari 1989	Sumedang			Asli	470
27068	Sukanta	9110166	IX-III-06/455/II/89	07 Februari 1989	Sumedang			Asli	471
27069	Sukanta	9110183	IX-III-06/546/IV/89	08 April 1989	Sumedang			Asli	471
27070	Sukanta	9110205	IX-III-06/657/V/89	04 Mei 1989	Sumedang			Asli	471
27071	Sukanta	9111486	IX/III/14/0598//V/1989	31 Mei 1989	Kuningan			Asli	499
27072	Sukanta	9112203	IX/III/14/0721/V/1989	31 Mei 1989	Kuningan			Asli	520
27073	Sukanta bin Abtar	9086709	IX.06/090/III/1979	29 Maret 1979	Karawang			Asli	151
27074	Sukanta bin Adhawi	9110120	IX-III/03/0215/V/89	18 Mei 1989	Sukabumi			Asli	470
27075	Sukanta bin Saeran	9115878	IX/III/10/324/V/1989	30 Mei 1989	Karawang			Asli	591
27076	Sukanta bin Saktama	9110126	IX/III-04/212/II/1989	16 Februari 1989	Cianjur			Asli	470
27077	Sukanta Sapan	9107918	IX/III/14/0255/VI/89	06 Juni 1989	Kuningan			Asli	428
27078	Sukanta Satar	9104275	IX/III/14/0650/V/87	19 Mei 1987	Kuningan			Asli	381
27079	Sukantaatmaja	9104296	IX/III/14/0708/VI/87	17 Juni 1987	Kuningan			Asli	382
27080	Sukar bin Rasmi	9092403	IX.06/044/III/1979	11 Maret 1979	Karawang			Asli	197
27081	Sukara	224028	6634/B/15/IV/59	01 April 1959	Kabupaten Bandung			Asli	61
27082	Sukara	9096474	IX-III-11/34/VI/1987	28 Januari 1987	Subang			Asli	248
27083	Sukara	9103378	IX-III-06/354/I/1987	20 Januari 1987	Sumedang				368
27084	Sukara bin Noron		969/B/6/I/59	27 Januari 1959	Pandegelang			Fotokopi	16

NO. URUT	NAMA	NPV	NO. PENDAFTARAN	TANGGAL PENDAFTARAN	DAERAH PENDAFTARAN	SK GELAR KEHORMATAN	TANGGAL SK GELAR KEHORMATAN	KET.	NO. JILID
27085	Sukara Dudung Jumaeni	9088629	IX/17/0626/VI/79	27 Juni 1979	Cianjur			Asli	181
27086	Sukarbo	9104168	IX/III-13/209/5/1987	14 Mei 1987	Cirebon			Asli	380
27087	Sukardi	115940	2443/B/12/IV/1959	13 April 1959	Kuningan			Asli	54
27088	Sukardi	193660	3329/B/19/V/59	09 Mei 1959	Jawa Barat			Asli	58
27089	Sukardi	9086641	IX/04/534/XII/1980	27 Desember 1980	Garut			Asli	150
27090	Sukardi	9086912	IX/12/0015/2/1979	19 Februari 1979	Subang			Asli	154
27091	Sukardi	9086980	IX/13/0161/III/79	07 Maret 1979	Sukabumi			Asli	156
27092	Sukardi	9087088	IX/17/0589/VI/79	08 Juni 1979	Cianjur			Asli	157
27093	Sukardi	9088554	IX/09/0207/7/1980	17 Juli 1980	Majalengka			Asli	180
27094	Sukardi		IX/02/014/1/1981	26 Januari 1981	Bandung			Asli	186
27095	Sukardi	9094936	IX/01/213/9/83	08 September 1983	Bandung			Asli	223
27096	Sukardi	9098860	IX-III/03/0089/IX/1986	22 September 1986	Sukabumi			Asli	310
27097	Sukardi	9103283	IX/III-05/509/PKRI/V/87	20 Mei 1987	Cimahi			Asli	367
27098	Sukardi	9107625	IX-III-06/389/I/1989	5 Januari 1989	Sumedang			Asli	423
27099	Sukardi	9107980	IX/III-04/174/I/1989	23 Januari 1989	Cianjur			Asli	429
27100	Sukardi	9112211	IX/III/14/0838/V/1989	31 Mei 1989	Kuningan			Asli	520
27101	Sukardi	9112234	IX/III-16/512/IV/1989	2 April 1989	Majalengka			Asli	521
27102	Sukardi	9115858	IX/III-09/126/IX/1988	15 September 1988	Ciamis			Asli	590
27103	Sukardi	9115979	IX/III/14/0946/V/1989	31 Mei 1989	Kuningan			Asli	593
27104	Sukardi bin Enib	193729	281/B/9/XII/1958	02 Desember 1958	Jawa Barat			Asli	59
27105	Sukardi bin Etje	9086970	IX/13/0438/III/79	29 Maret 1979	Sukabumi			Asli	156
27106	Sukardi bin Hamid	9086728	IX.06/122/III/1979	29 Maret 1979	Karawang			Asli	151
27107	Sukardi bin Narhasan	9110294	IX-III/07/271/III/1989	28 Maret 1989	Garut			Asli	472
27108	Sukardi bin Riman	9104086	IX/III/10/238/VI/1987	15 Juni 1987	Karawang			Asli	378
27109	Sukardi Eman	9110133	IX/III-04/436/V/89	30 Mei 1989	Cianjur			Asli	470
27110	Sukardi Sugianto	9110093	IX-III/01/10/V/1989	07 Mei 1989	Bogor			Asli	469
27111	Sukardiro	9104067	IX/III/10/114/II/1987	13 Februari 1987	Karawang			Asli	378
27112	Sukardja	244654	140/B/14/X/1958	18 Oktober 1958	Majalengka			Asli	67
27113	Sukardja bin Djajaka		1887/B/6/IV/1959	07 April 1959	Pandegelang			Fotokopi	25
27114	Sukardja bin Karta	9087091	IX/17/0581/VI/79	05 Juni 1979	Cianjur			Asli	157
27115	Sukari	9086793	IX/08/0337/XII/80	19 Desember 1980	Lebak			Asli	152

NO. URUT	NAMA	NPV	NO. PENDAFTARAN	TANGGAL PENDAFTARAN	DAERAH PENDAFTARAN	SK GELAR KEHORMATAN	TANGGAL SK GELAR KEHORMATAN	KET.	NO. JILID
27116	Sukari	9086914	IX/13/0680/II/80	07 Februari 1980	Sukabumi			Asli	154
27117	Sukari	9103850	IX/III-09/737/V/1987	19 Mei 1987	Ciamis			Asli	375
27118	Sukari	9104297	IX/III/14/0709/VI/87	17 Juni 1987	Kuningan			Asli	382
27119	Sukari	9115962	IX/III/14/0878/V/1989	31 Mei 1989	Kuningan			Asli	593
27120	Sukar'i	9103769	IX/III-09/422/V/1987	19 Mei 1987	Ciamis			Asli	373
27121	Sukari al Hasan Bakri	9096537	IX/14/0166/XII/1986	20 Desember 1986	Kuningan			Asli	249
27122	Sukari bin Bada	9088577	IX/11/000632/XII/79	15 Desember 1979	Serang			Asli	180
27123	Sukari bin Djamad	248200	01056/B/5/IV/1959	14 April 1959	Serang			Asli	70
27124	Sukari bin Idrus	9116162	IX/III-17/82/III/1987	15 Maret 1987	Purwakarta			Asli	597
27125	Sukari bin Jajid	9115695	IX-III/02/337/V/1989	31 Mei 1989	Bogor			Asli	587
27126	Sukari bin Markum	9086888	IX/II/000209/III/1979	15 Maret 1979	Serang			Asli	153
27127	Sukari bin Sapri	9110542	IX/III/20/01/VII/88	16 Juli 1988	Lebak			Asli	477
27128	Sukaria		2935/B/6/III/59	15 Maret 1959	Pandegelang			Fotokopi	10
27129	Sukariah		3672/B/6/III/59	01 Maret 1959	Pandegelang			Fotokopi	11
27130	Sukarim	9086909	IX/12/0051/2/1979	23 Februari 1979	Subang			Asli	154
27131	Sukarim	9110178	IX-III-06/519/IV/1989	08 April 1989	Sumedang			Asli	471
27132	Sukariningsih Abdullah, Ny.	9085689	IX/01/0179/II/1978	20 Februari 1978	Kodya Bandung			Asli	137
27133	Sukaris bin Sobandi	9106278	III-05/013/PKRI/VIII/1988	30 Agustus 1988	Cimahi			Asli	407
27134	Sukarja		/B/9/II/1959	29 Februari 1959	Sukabumi			Fotokopi	4
27135	Sukarja	9087047	IX/16/0455/XI/80	03 November 1980	Ciamis			Asli	157
27136	Sukarja	9093757	IX/14/113/V/1983	19 Mei 1983	Sumedang			Asli	208
27137	Sukarja	9095068	IX/14/303/I/1987	29 Januari 1987	Kuningan			Asli	226
27138	Sukarja	9103622	IX/III-08/517/VI/87	30 Juni 1987	Tasikmalaya			Asli	371
27139	Sukarja	9103841	IX/III-09/690/V/1987	19 Mei 1987	Ciamis			Asli	375
27140	Sukarja	9107752	IX/III-09/127/IX/1988	15 September 1988	Ciamis			Asli	425
27141	Sukarja	9110393	IX/III-09/471/IX/1988	15 September 1988	Ciamis			Asli	474
27142	Sukarja	9110536	IX/III-17/151/V/1989	15 Mei 1989	Purwakarta			Asli	477
27143	Sukarja	9112172	IX/III-09/85/V/1987	19 Mei 1987	Ciamis			Asli	519
27144	Sukarja	9112176	IX/III-09/206/IX/1988	15 September 1988	Ciamis			Asli	519
27145	Sukarja	9112204	IX/III/14/0727/V/1989	31 Mei 1989	Kuningan			Asli	520
27146	Sukarja	9113450	IX/14/0188/XI/1986	20 November 1986	Kuningan			Asli	542

NO. URUT	NAMA	NPV	NO. PENDAFTARAN	TANGGAL PENDAFTARAN	DAERAH PENDAFTARAN	SK GELAR KEHORMATAN	TANGGAL SK GELAR KEHORMATAN	KET.	NO. JILID
27147	Sukarja	9116000	IX/III/14/1019/V/1989	31 Mei 1989	Kuningan			Asli	594
27148	Sukarja bin Pian	248020	211/B/Kuv/10/01/59	06 Januari 1959	Cianjur			Asli	68
27149	Sukarja bin Endang	9087104	IX/17/0716/VII/79	20 Juli 1979	Cianjur			Asli	158
27150	Sukarja bin Muhawi	9086621	IX/14/0240/IV/1981	06 April 1981	Sumedang			Asli	149
27151	Sukarja bin Sakum		1055/B/6/II/59	04 Februari 1959	Pandegelang			Fotokopi	16
27152	Sukarji bin Urmasik	9113377	IX-III/07/789/IV/1989	07 April 1989	Garut			Asli	541
27153	Sukarjo	255928	2057/3/IV/1959	14 April 1959	Karawang			Asli	83
27154	Sukarla	9087200	IX/18/0122/3/1979	17 Maret 1979	Cirebon			Asli	160
27155	Sukarma	248188	2343/B/12/IV/1959	07 April 1959	Bekasi			Asli	69
27156	Sukarma	9086733	IX.06/260/III/79	31 Maret 1979	Karawang			Asli	151
27157	Sukarma	9087118	IX/17/574/VI/79	05 Juni 1979	Cianjur			Asli	158
27158	Sukarma	9094973	IX/03/405/XI/83	20 Nopember 1983	Bogor			Asli	224
27159	Sukarma	9094999	IX-05/148/VII/1983	1 Juli 1983	Indramayu			Asli	224
27160	Sukarma	9095043	IX/III-16/62/X/1986	4 Oktober 1986	Majalengka			Fotokopi	225
27161	Sukarma	9096356	IX-III-06/132/X/1986	5 Oktober 1986	Sumedang			Asli	246
27162	Sukarma	9096516	IX/14/0025/XI/1986	7 Nopember 1986	Kuningan			Asli	249
27163	Sukarma	9098872	IX-III/03/0290/I/1987	17 Januari 1987	Sukabumi			Asli	311
27164	Sukarma	9103348	IX-III-06/054/X/1986	5 Oktober 1986	Sumedang				368
27165	Sukarma	9103693	IX/IIII-09/74/V/1987	19 Mei 1987	Ciamis			Asli	372
27166	Sukarma	9104090	IX-III-II/12/I/1987	20 Januari 1987	Subang			Asli	378
27167	Sukarma	9104374	IX/III-16/62/X/1986	4 Oktober 1986	Majalengka			Asli	383
27168	Sukarma	9107792	IX/III-09/292/IX/1988	15 September 1988	Ciamis			Asli	426
27169	Sukarma	9111468	IX/III/14/0537/V/1989	31 Mei 1989	Kuningan			Asli	498
27170	Sukarma bin Adinta	9113494	IX-III/21/388/V/1989	31 Mei 1989	Kodya Bandung			Asli	542
27171	Sukarma bin Andria	9087081	IX/17/265/III/79	08 Maret 1979	Cianjur			Asli	157
27172	Sukarma bin Arbai	9086628	IX/04/172/III/1979	29 Maret 1979	Garut			Asli	149
27173	Sukarma bin Marnasik	9113351	IX-III/07/466/IV/1989	07 April 1989	Garut			Asli	540
27174	Sukarma bin Sukinta	9103274	IX/III-05/447/PKRI/IV/87	25 April 1987	Cimahi			Asli	367
27175	Sukarmaji bin Sanukri	9087123	IX/17/0825/VII/79	27 Juli 1979	Cianjur			Asli	158
27176	Sukarman	9103613	IX/III-08/452/VI/87	30 Juni 1987	Tasikmalaya			Asli	371
27177	Sukarman bin Cokrodikromo	9103901	IX/III-09/914/V/1987	19 Mei 1987	Ciamis			Asli	375

NO. URUT	NAMA	NPV	NO. PENDAFTARAN	TANGGAL PENDAFTARAN	DAERAH PENDAFTARAN	SK GELAR KEHORMATAN	TANGGAL SK GELAR KEHORMATAN	KET.	NO. JILID
27178	Sukarman bin Jamin	9103154	IX-III/02/305/VI/1987	22 Juni 1987	Bogor			Asli	366
27179	Sukarmi		2125/B/Kuv/10/07/59	21 Juli 1959	Cianjur			Fotokopi	9
27180	Sukarmi bin Koir	9086971	IX/13/0848/XII/1980	20 Desember 1980	Sukabumi			Asli	156
27181	Sukarmi Sumaria	78558	5079/B/16/IV/59	04 April 1959	Sumedang			Asli	47
27182	Sukarna		3350/B/9/IV/1959	11 April 1959	Sukabumi			Fotokopi	4
27183	Sukarna		2818/B/6/VI/59	30 Juni 1959	Pandegelang			Fotokopi	10
27184	Sukarna	58713	494/B/3/XII/1958	29 Desember 1958	Karawang			Asli	39
27185	Sukarna	9086448	IX/01/0119/IX/1978	16 September 1978	Kodya Bandung			Asli	147
27186	Sukarna	9086805	IX/08/0254/XII/80	19 Desember 1980	Lebak			Asli	152
27187	Sukarna	9087192	IX/18/0643/11/1979	08 November 1979	Cirebon			Asli	159
27188	Sukarna	9096378	IX-III-16/645/IV/87	15 April 1987	Sumedang			Asli	247
27189	Sukarna	9096559	IX/III/14/0341/II/87	5 Februari 1987	Kuningan			Asli	249
27190	Sukarna	9096560	IX/III/14/0345/II/87	5 Februari 1987	Kuningan			Asli	249
27191	Sukarna	9096595	IX/III/14/0600/V/87	6 Mei 1987	Kuningan			Asli	250
27192	Sukarna	9098950	IX-III/21/219/VI/1987	22 Juni 1987	Kodya Bandung			Asli	313
27193	Sukarna	9103347	IX-III-06/034/X/1986	5 Oktober 1986	Sumedang				368
27194	Sukarna	9103567	IX/III-08/183/IV/87	20 April 1987	Tasikmalaya			Asli	370
27195	Sukarna	9103601	IX/III-08/415/VI/1987	19 Juni 1987	Tasikmalaya			Asli	371
27196	Sukarna	9103641	IX/III-08/98/VIII/1988	24 Agustus 1988	Tasikmalaya			Asli	371
27197	Sukarna	9103855	IX/III-09/751/V/1987	19 Mei 1987	Ciamis			Asli	375
27198	Sukarna	9103956	IX/III-09/1187/V/1987	19 Mei 1987	Ciamis			Asli	376
27199	Sukarna	9103966	IX/III-09/1243/V/1987	19 Mei 1987	Ciamis			Asli	376
27200	Sukarna	9103993	IX/III-09/1401/V/1987	19 Mei 1987	Ciamis			Asli	377
27201	Sukarna	9115864	IX/III-09/877/IX/1988	15 September 1988	Ciamis			Asli	590
27202	Sukarna	9116015	IX/III/14/1085/V/1989	31 Mei 1989	Kuningan			Asli	594
27203	Sukarna bin Muhamad Bungsu	9096425	IX-III/07/299/1/1987	5 Januari 1987	Garut			Asli	247
27204	Sukarna bin Rameli	9103136	IX-III/02/150/IV/1987	25 April 1987	Bogor			Asli	366
27205	Sukarna bin Sadera	9086848	IX-10/0254/IX/1978	02 September 1978	Pandegelang			Asli	153
27206	Sukarna bin Santa		1527/B/6/III/1959	14 Maret 1959	Pandegelang			Fotokopi	25
27207	Sukarna bin Suranta	9107511	IX/III-04/049/X/1988	11 Oktober 1988	Cianjur			Asli	421
27208	Sukarna bin Toha	9098875	IX-III/03/0362/III/1987	20 Maret 1987	Sukabumi			Asli	311

NO. URUT	NAMA	NPV	NO. PENDAFTARAN	TANGGAL PENDAFTARAN	DAERAH PENDAFTARAN	SK GELAR KEHORMATAN	TANGGAL SK GELAR KEHORMATAN	KET.	NO. JILID
27209	Sukarnaatmadja	16343	03/B/19/X/58	15 Oktober 1958	Ciamis			Asli	35
27210	Sukarnadi	289094	0181/B/2/VII/59	11 Juli 1959	Bekasi			Asli	91
27211	Sukarni	9113310	IX-III/03/0398/V/1989	31 Mei 1989	Sukabumi			Asli	539
27212	Sukarno	9086623	IX/04/301/VII/1980	30 Juli 1980	Garut			Asli	149
27213	Sukarno	9103599	IX/III-08/394/VI/1987	30 Juni 1987	Tasikmalaya			Asli	371
27214	Sukarno	9103607	IX/III-08/436/VI/1987	30 Juni 1987	Tasikmalaya			Asli	371
27215	Sukarno	9103688	IX/IIII-09/41/V/1987	19 Mei 1987	Ciamis			Asli	372
27216	Sukarno	9103851	IX/III-09/740/V/1987	19 Mei 1987	Ciamis			Asli	375
27217	Sukarno	9116066	IX/III/14/1342/V/1989	31 Mei 1989	Kuningan			Asli	595
27218	Sukarsa	9103574	IX/III-08/258/VI/87	18 Juni 1987	Tasikmalaya			Asli	370
27219	Sukarsa	9103981	IX/III-09/1330/V/1987	19 Mei 1987	Ciamis			Asli	377
27220	Sukarsa	9107924	IX/III/14/0271VI/89	06 Juni 1989	Kuningan			Asli	428
27221	Sukarsa	9113462	IX-III/14/1107/V/1989	31 Mei 1989	Kuningan			Asli	542
27222	Sukarsih	9107580	IX-III-06/136/VIII/1988	05 Agustus 1988	Sumedang			Asli	422
27223	Sukarsih	9110385	IX/III-09/453/IX/1988	15 September 1988	Ciamis			Asli	474
27224	Sukarsih	9110422	IX/III/10/181/IV/1989	03 April 1989	Karawang			Asli	474
27225	Sukarta	70278	03329/B/20/III/59	25 Maret 1959	Bandung			Asli	42
27226	Sukarta	9086984	IX/14/0123/I/1979	05 Januari 1979	Sumedang			Asli	156
27227	Sukarta	9088542	IX-06/739/XII/80	19 Desember 1980	Karawang			Asli	180
27228	Sukarta	9088651	IX/18/0484/8/1979	04 Agustus 1979	Cirebon			Asli	182
27229	Sukarta	9095070	IX/14/0322/I/87	29 Januari 1987	Kuningan			Asli	226
27230	Sukarta	9096358	IX-III-06/203/XII/1986	15 Desember 1986	Sumedang			Asli	246
27231	Sukarta	9096517	IX/14/0028/XI/1986	7 Nopember 1986	Kuningan			Asli	249
27232	Sukarta	9096519	IX/14/0038/XI/1986	7 Nopember 1986	Kuningan			Asli	249
27233	Sukarta	9103683	IX/IIII-09/16/V/1987	19 Mei 1987	Ciamis			Asli	372
27234	Sukarta	9104268	IX/III/14/0631/V/87	7 Mei 1987	Kuningan			Asli	381
27235	Sukarta	9104290	IX/III/14/0696/6/87	16 Juni 1987	Kuningan			Asli	381
27236	Sukarta	9104550	IX-III/21/075/II/87	16 Februari 1987	Kodya Bandung				384
27237	Sukarta	9107562	IX-III-06/030/VI/1988	15 Juni 1988	Sumedang			Asli	422
27238	Sukarta	9107597	IX-III-06/258/XI/1988	2 November 1988	Sumedang			Asli	423
27239	Sukarta	9111494	IX/III/14/0629//V/1989	31 Mei 1989	Kuningan			Asli	499

NO. URUT	NAMA	NPV	NO. PENDAFTARAN	TANGGAL PENDAFTARAN	DAERAH PENDAFTARAN	SK GELAR KEHORMATAN	TANGGAL SK GELAR KEHORMATAN	KET.	NO. JILID
27240	Sukarta	9115719	IX-III-06/1070/V/1989	25 Mei 1989	Sumedang			Asli	587
27241	Sukarta	9116027	IX/III/14/1125/V/1989	31 Mei 1989	Kuningan			Asli	594
27242	Sukarta	9116129	IX/III-16/554/V/1989	20 Mei 1989	Majalengka			Asli	597
27243	Sukarta Atmadja	9116061	IX/III/14/1330/V/89	31 Mei 1989	Kuningan			Asli	595
27244	Sukarta bin Aldam		934/B/6/I/59	27 Januari 1959	Pandegelang			Fotokopi	16
27245	Sukarta bin Ali Yudin	9103168	IX-III/02/437/VI/1987	26 Juni 1987	Bogor			Asli	366
27246	Sukarta bin H. Wardi	9086917	IX/13/0030/VII/1977	25 Juli 1977	Sukabumi			Asli	154
27247	Sukarta bin Madtohi	9092434	IX/13/0170/III/1979	07 Maret 1979	Sukabumi			Asli	197
27248	Sukarta H.	9094975	IX/03/436/XI/83	23 Nopember 1983	Bogor			Asli	224
27249	Sukarta Tarsum	9104202	IX/14/0162/XII/1986	15 Desember 1986	Kuningan			Asli	380
27250	Sukarta Tuba	9096541	IX/14/0110/XI/1986	28 Nopember 1986	Kuningan			Asli	249
27251	Sukartaatmadja	9103357	IX/III/14/0166/IV/89	21 April 1989	Kuningan				368
27252	Sukartapura	9115938	IX/III/14/0750/V/1989	31 Mei 1989	Kuningan			Asli	592
27253	Sukarti bin H. Achmad	9084384	IX/II/000804/V/1981	16 Mei 1981	Serang			Asli	117
27254	Sukarto	9103882	IX/III-09/834/V/1987	19 Mei 1987	Ciamis			Asli	375
27255	Sukartono, RM.	9086367	IX/12/0003/II/1979	19 Februari 1979	Subang			Asli	145
27256	Sukarwa	9096544	IX/14/0147/XII/86	15 Desember 1986	Kuningan			Asli	249
27257	Sukarya	9086779	IX/07/0069/I/1979	15 Januari 1979	Kuningan			Asli	152
27258	Sukarya	9087030	IX/16/0486/III/1981	07 Maret 1981	Ciamis			Asli	156
27259	Sukarya	9087156	IX/18/0698/12/79	15 Desember 1979	Cirebon			Asli	158
27260	Sukarya	9088549	IX/07/00176/XII/1979	01 Desember 1979	Kuningan			Asli	180
27261	Sukarya	9092417	IX/12/0001/II/1979	19 Februari 1979	Subang			Asli	197
27262	Sukarya	9093743	IX/07/143/VII/1983	04 Juli 1983	Kuningan			Asli	207
27263	Sukarya	9095003	IX-III-06/055/X/1986	5 Oktober 1986	Sumedang			Asli	224
27264	Sukarya	9096475	IX-III-11/37/VI/1987	28 Januari 1987	Subang			Asli	248
27265	Sukarya	9096543	IX/14/0115/XI/1986	25 Nopember 1986	Kuningan			Asli	249
27266	Sukarya	9096571	IX/III/14/0470/III/87	22 Maret 1987	Kuningan			Asli	250
27267	Sukarya	9103686	IX/IIII-09/31/V/1987	19 Mei 1987	Ciamis			Asli	372
27268	Sukarya	9103768	IX/III-09/421/V/1987	19 Mei 1987	Ciamis			Asli	373
27269	Sukarya	9103897	IX/III-09/892/V/1987	19 Mei 1987	Ciamis			Fotokopi	375
27270	Sukarya	9103922	IX/III-09/1009/V/1987	19 Mei 1987	Ciamis			Asli	376

NO. URUT	NAMA	NPV	NO. PENDAFTARAN	TANGGAL PENDAFTARAN	DAERAH PENDAFTARAN	SK GELAR KEHORMATAN	TANGGAL SK GELAR KEHORMATAN	KET.	NO. JILID
27271	Sukarya	9104021	IX/III-09/1511/V/1987	19 Mei 1987	Ciamis			Asli	377
27272	Sukarya	9107716	IX/III-09/07/IX/1988	15 September 1988	Ciamis			Asli	424
27273	Sukarya	9107719	IX/III-09/12/IX/1988	15 September 1988	Ciamis			Asli	424
27274	Sukarya	9107938	IX/III/14/0364/V/89	25 Mei 1989	Kuningan			Asli	428
27275	Sukarya	9110227	IX-III-06/764/V/1989	20 Mei 1989	Sumedang			Asli	471
27276	Sukarya	9110239	IX-III-06/817/V/1989	05 Juni 1989	Sumedang			Asli	472
27277	Sukarya	9110259	IX-III-06/992/V/1989	20 Mei 1989	Sumedang			Asli	472
27278	Sukarya	9111413	IX-III-06/973/V/89	25 Mei 1989	Sumedang			Asli	496
27279	Sukarya	9112133	IX/III-08/796/IV/1989	27 April 1989	Tasikmalaya			Fotokopi	518
27280	Sukarya	9112143	IX/III-08/1108/V/1989	31 Mei 1989	Tasikmalaya			Asli	518
27281	Sukarya	9112213	IX/III/14/0841/V/1989	31 Mei 1989	Kuningan			Asli	520
27282	Sukarya	9113436	IX-III/09/857/IX/1988	15 September 1988	Ciamis			Asli	541
27283	Sukarya	9115904	IX/III-13/296/V/1989	30 Mei 1989	Cirebon			Asli	591
27284	Sukarya	9116202	IX-III/21/489/V/1989	31 Mei 1989	Kodya Bandung			Asli	598
27285	Sukarya bin Juna	9110279	IX-III/07/165/XII/1988	24 Desember 1988	Garut			Asli	472
27286	Sukarya bin Kacim	9113329	IX-III/06/1092/V/1989	25 Mei 1989	Sumedang			Asli	540
27287	Sukarya bin Madrowi	9115880	IX/III/10/329/V/1989	30 Mei 1989	Karawang			Asli	591
27288	Sukarya bin Oha	9110130	IX/III-04/390/V/89	30 Mei 1989	Cianjur			Asli	470
27289	Sukarya. B	9086757	IX/07/0097/II/1979	01 Februari 1979	Kuningan			Asli	151
27290	Sukat	9092454	IX/18/0303/III/1979	31 Maret 1979	Cirebon			Asli	198
27291	Sukat	9096655	IX/III-17/60/XII/1986	15 Desember 1986	Purwakarta			Asli	251
27292	Sukati	9104303	IX/III/14/0724/VI/87	17 Juni 1987	Kuningan			Asli	382
27293	Sukatim	9096584	IX/III/14/0533/IV/87	02 April 1987	Kuningan			Asli	250
27294	Sukatma	78477	1238/B/9/I/1959	24 Januari 1959	Sukabumi			Asli	46
27295	Sukatma	115950	2437/B/12/IV/1959	13 April 1959	Kuningan			Asli	54
27296	Sukatma	256012	1348/B/9/I/1959	31 Januari 1959	Sukabumi			Asli	84
27297	Sukatma	9086766	IX/07/0305/XII/1980	26 Desember 1980	Kuningan			Asli	151
27298	Sukatma	9092444	IX/14/0304/IV/1981	06 April 1981	Sumedang			Asli	197
27299	Sukatma	9096325	IX-III/03/0178/IX/1986	23 September 1986	Sukabumi			Asli	246
27300	Sukatma	9096552	IX/14/0274/I/1987	29 Januari 1987	Kuningan			Asli	249
27301	Sukatma	9096629	IX/III-16/265/XII/1986	9 Desember 1986	Majalengka			Asli	251

NO. URUT	NAMA	NPV	NO. PENDAFTARAN	TANGGAL PENDAFTARAN	DAERAH PENDAFTARAN	SK GELAR KEHORMATAN	TANGGAL SK GELAR KEHORMATAN	KET.	NO. JILID
27302	Sukatma	9098877	IX-III/03/0517/VI/1987	1 Juni 1987	Sukabumi			Asli	311
27303	Sukatma	9103789	IX/III-09/483/V/1987	19 Mei 1987	Ciamis			Asli	374
27304	Sukatma	9103902	IX/III-09/916/V/1987	19 Mei 1987	Ciamis			Asli	375
27305	Sukatma	9104209	IX/14/0180/XII/1986	20 Desember 1986	Kuningan			Asli	380
27306	Sukatma	9107573	IX-III-06/102/VIII/1988	05 Agustus 1988	Sumedang			Asli	422
27307	Sukatma	9110187	IX-III-06/573/IV/1989	08 April 1989	Sumedang			Asli	471
27308	Sukatma	9110474	IX/III/14/0439/V/89	31 Mei 1989	Cirebon			Fotokopi	475
27309	Sukatma	9110491	IX/III/14/0375/V/89	29 Mei 1989	Kuningan			Asli	476
27310	Sukatma	9111451	IX/III/14/0439/V/89	31 Mei 1989	Kuningan			Asli	498
27311	Sukatma	9115943	IX/III/14/0766/V/89	31 Mei 1989	Kuningan			Asli	592
27312	Sukatma bin Ahrip	9086701	IX.06/0021/XII/1978	07 Desember 1978	Kerawang			Asli	150
27313	Sukatma bin E. Ardiwidjaja		1463/B/Kuv/10/05/59	08 Mei 1959	Cianjur			Fotokopi	9
27314	Sukatma bin Idi	9111397	IX/III-04/486/V/89	30 Mei 1989	Cianjur			Asli	496
27315	Sukatma bin Malhasik	9094950	IX/02/971/8/1983	19 Agustus 1983	Bandung			Asli	224
27316	Sukatma bin Momon	9111391	IX-III/03/0302/V/1989	30 Mei 1989	Sukabumi			Asli	496
27317	Sukatma bin Samaun	9104511	IX/III-18/164-III/87	1 Maret 1987	Pandeglang				384
27318	Sukatma bin Suhro	9094993	IX/04/254/12/1983	21 Desember 1983	Garut			Asli	224
27319	Sukatma H.Z. Gofur	9103465	IX-III-06/968/VI/87	5 Juni 1987	Sumedang			Asli	369
27320	Sukatmi	9096377	IX/III-16/133/XI/1986	4 Nopember 1986	Majalengka			Asli	247
27321	Sukatmi	9116146	IX/III-16/657/V/1989	25 Mei 1989	Majalengka			Asli	597
27322	Sukatmi bin Sukinta	9107639	IX-III/07/087/IX/1988	29 September 1988	Garut			Asli	423
27323	Sukaya	9103475	IX-III-06/056/VII/88	10 Juli 1988	Sumedang			Asli	369
27324	Sukaya	9115832	IX/III-08/1612/V/1989	31 Mei 1989	Tasikmalaya			Asli	590
27325	Sukaya bin Naskam	9110245	IX-III-06/828/V/1989	15 Mei 1989	Sumedang			Asli	472
27326	Sukaya Jibja bin Arga	9094967	IX/02/2286/12/1983	31 Desember 1983	Bandung			Asli	224
27327	Sukemal Al Komarudin	9096657	IX/III-17/87/III/1987	15 Maret 1987	Purwakarta			Asli	251
27328	Sukenda	9104267	IX/III/14/0629/V/87	6 Mei 1987	Kuningan			Asli	381
27329	Sukenda	9116118	IX/III-16/473/III/1989	6 Maret 1989	Majalengka			Asli	596
27330	Sukenda bin Suparna	9086675	IX.06/278/III/1979	31 Maret 1979	Kerawang			Asli	150
27331	Sukenda Rapin	9096603	IX/III/14/0730/VI/87	26 Juni 1987	Kuningan			Asli	250
27332	Sukendar	9103877	IX/III-09/1180/V/1987	19 Mei 1987	Ciamis			Asli	375

NO. URUT	NAMA	NPV	NO. PENDAFTARAN	TANGGAL PENDAFTARAN	DAERAH PENDAFTARAN	SK GELAR KEHORMATAN	TANGGAL SK GELAR KEHORMATAN	KET.	NO. JILID
27333	Sukendi	9113397	IX-III/14/1258/V/1989	31 Mei 1989	Kuningan			Asli	541
27334	Sukendra	9096499	IX/III-13/103/12/1986	29 Desember 1986	Cirebon			Asli	249
27335	Sukeri, Ny.	9104348	IX/III-15/203/VI/87	30 Juni 1987	Indramayu			Asli	382
27336	Suketna Atmaja	9107863	IX/III/14/0025/VII/1988	16 Juli 1988	Kuningan			Asli	427
27337	Suki	9110110	IX-III/03/0071/II/1989	15 Februari 1989	Sukabumi			Asli	470
27338	Suki bin Sarian	9103170	IX-III/02/460/VI/1987	26 Juni 1987	Bogor			Asli	366
27339	Sukik	9104489	IX/III-17/141/VI/1987	15 Juni 1987	Purwakarta			Asli	384
27340	Sukim	9103698	IX/III/14/0077/XI/88	18 November 1988	Kuningan			Asli	372
27341	Sukim	9104005	IX/III-09/1446/V/1987	19 Mei 1987	Ciamis			Asli	377
27342	Sukimah	9103715	IX/III-09/177/V/1987	19 Mei 1987	Ciamis			Asli	373
27343	Sukimah.N	9086838	IX/09/0172/IV/1980	19 April 1980	Majalengka			Asli	153
27344	Sukiman	9103925	IX/III-09/1029/V/1987	19 Mei 1987	Ciamis			Asli	376
27345	Sukiman	9107796	IX/III-09/318/IX/1988	15 September 1988	Ciamis			Asli	426
27346	Sukiman	9112180	IX/III-09/735/IX/1988	15 September 1988	Ciamis			Asli	519
27347	Sukimin	9103733	IX/III-09/271/V/1987	19 Mei 1987	Ciamis			Asli	373
27348	Sukimin	9104316	IX/III-15/09/VI/1987	5 Juni 1987	Indramayu			Asli	382
27349	Sukinah	9096641	IX/III-16/445/III/1987	28 Maret 1987	Majalengka			Asli	251
27350	Sukinah	9116108	IX/III-16/425/II/1989	19 Februari 1989	Majalengka			Asli	596
27351	Sukini	9111458	IX/III/14/0455/V/1989	31 Mei 1989	Kuningan			Asli	498
27352	Sukinta		0380/B/16/II-UL/1967	31 Desember 1968	Ciamis			Fotokopi	21
27353	Sukinta	115942	2463/B/12/IV/1959	14 April 1959	Kuningan			Asli	54
27354	Sukinta	9086987	IX/14/0076/I/1979	03 Januari 1979	Sumedang			Asli	156
27355	Sukinta	9095024	IX/14/143/V/1983	28 Mei 1983	Sumedang			Asli	225
27356	Sukinta	9096529	IX/14/0105/XI/1986	25 Nopember 1986	Kuningan			Asli	249
27357	Sukinta	9103781	IX/III-09/452/V/1987	19 Mei 1987	Ciamis			Asli	374
27358	Sukinta	9103807	IX/III-09/560/V/1987	19 Mei 1987	Ciamis			Asli	374
27359	Sukinta	9103859	IX/III-09/762/V/1987	19 Mei 1987	Ciamis			Asli	375
27360	Sukinta	9103860	IX/III-09/768/V/1987	19 Mei 1987	Ciamis			Asli	375
27361	Sukinta	9103876	IX/III-09/882/V/1987	19 Mei 1987	Ciamis			Asli	375
27362	Sukinta	9103895	IX/III-09/882/V/1987	19 Mei 1987	Ciamis			Fotokopi	375
27363	Sukinta	9103906	IX/III-09/947/V/1987	19 Mei 1987	Ciamis			Asli	376

NO. URUT	NAMA	NPV	NO. PENDAFTARAN	TANGGAL PENDAFTARAN	DAERAH PENDAFTARAN	SK GELAR KEHORMATAN	TANGGAL SK GELAR KEHORMATAN	KET.	NO. JILID
27364	Sukinta	9103958	IX/III-09/1191/V/1987	19 Mei 1987	Ciamis			Asli	376
27365	Sukinta	9104011	IX/III-09/1472/V/1987	19 Mei 1987	Ciamis			Asli	377
27366	Sukinta	9104239	IX/III/14/0427/II/87	23 Februari 1987	Kuningan			Asli	381
27367	Sukinta	9104360	IX/III-16/07/IX/1986	1 September 1986	Majalengka			Asli	383
27368	Sukinta	9107802	IX/III-09/349/IX/1988	15 September 1988	Ciamis			Asli	426
27369	Sukinta	9107892	IX/III/14/0412/V/1989	31 Mei 1989	Kuningan			Asli	427
27370	Sukinta	9107894	IX/III/14/0131/III/89	30 Maret 1989	Kuningan			Asli	427
27371	Sukinta	9110190	IX-III-06/999/V/1989	25 Mei 1989	Sumedang			Asli	471
27372	Sukinta	9111478	IX/III/14/0566/V/1989	31 Mei 1989	Kuningan			Asli	498
27373	Sukinta	9112140	IX/III-08/995/V/89	30 Mei 1989	Tasikmalaya			Fotokopi	518
27374	Sukinta	9112177	IX/III-09/265/IX/1988	15 September 1988	Ciamis			Asli	519
27375	Sukinta	9116057	IX/III/14/1310/V/89	31 Mei 1989	Kuningan			Asli	595
27376	Sukirah	9115990	IX/III/14/0984/V/1989	31 Mei 1989	Kuningan			Asli	593
27377	Sukirah binti Kilan	9110433	IX/III/10/238/V/1989	19 Mei 1989	Karawang			Asli	475
27378	Sukirat, Ny.	9107608	IX-III-06/317/XI/1988	2 November 1988	Sumedang			Asli	423
27379	Sukirja	9103771	IX/III-09/428/V/1987	19 Mei 1987	Ciamis			Asli	373
27380	Sukirli	9103289	IX/III-05/550/PKRI/VI/87	3 Juni 1987	Cimahi			Asli	367
27381	Sukirman	9087049	IX/16/0178/II/79	01 Februari 1979	Ciamis			Asli	157
27382	Sukirman	9095075	IX/III/14/0431/II/87	23 Februari 1987	Kuningan			Asli	226
27383	Sukirman	9103793	IX/III-09/502/V/1987	19 Mei 1987	Ciamis			Asli	374
27384	Sukirman	9104008	IX/III-09/1460/V/1987	19 Mei 1987	Ciamis			Asli	377
27385	Sukirman	9104262	IX/III/14/0584/IV/87	27 April 1987	Kuningan			Asli	381
27386	Sukirno	9115854	IX/III-09/730/V/1987	19 Mei 1987	Ciamis			Asli	590
27387	Sukirno Cokrosuwarno, Drs	9083543	IX/01/0999/VII/1980	24 Juli 1980	Kodya Bandung			Asli	105
27388	Sukirta	9096574	IX/III/14/0486/III/87	23 Maret 1987	Kuningan			Asli	250
27389	Sukirta	9107813	IX/III-09/400/IX/1988	15 September 1988	Ciamis			Asli	426
27390	Sukirya	9096598	IX/III/14/0623/V/87	6 Mei 1987	Kuningan			Asli	250
27391	Sukirya	9104238	IX/III/14/0425/II/87	23 Februari 1987	Kuningan			Asli	381
27392	Sukiya	9086750	IX/07/00186/V/1980	02 Mei 1980	Kuningan			Asli	151
27393	Sukiyah	9086682	IX.06/793/V/1981	15 Mei 1981	Kerawangh			Asli	150
27394	Sukiyah Janda Alm. Sukiya	9087197	IX/18/055/11/1979	27 November 1979	Cirebon			Asli	160

NO. URUT	NAMA	NPV	NO. PENDAFTARAN	TANGGAL PENDAFTARAN	DAERAH PENDAFTARAN	SK GELAR KEHORMATAN	TANGGAL SK GELAR KEHORMATAN	KET.	NO. JILID
27395	Sukiyati, Ny.	9085892	IX/16/0312/I/1980	15 Januari 1980	Ciamis			Asli	140
27396	Sukja	9103702	IX/III-09/105/V/1987	19 Mei 1987	Ciamis			Asli	372
27397	Sukla		1176/B/7/XII/1958	24 Desember 1958	Lebak			Fotokopi	20
27398	Sukma	9086939	IX/13/0081/XI/78	30 November 1978	Sukabumi			Asli	154
27399	Sukma	9103143	IX-III/02/206/V/1987	25 Mei 1987	Bogor			Asli	366
27400	Sukma	9104496	IX/III-18/092/XII/86	22 Desember 1986	Pandeglang				384
27401	Sukma bin Sukra	253617	208/B/7/XI/1958	24 Nopember 1958	Lebak				78
27402	Sukma, R. bin Moh. Zaenuddin	9086308	IX/18/0657/XI/1979	12 Nopember 1979	Cirebon			Asli	144
27403	Sukmaatmadja	8685	2236/B/18/III/59	23 Maret 1959	Tasikmalaya			Asli	33
27404	Sukmadja	61272	0413/B/20/XI/58	13 Nopember 1958	Bandung			Asli	41
27405	Sukmadja	9104091	IX-III-II/18/I/1987	20 Januari 1987	Subang			Asli	378
27406	Sukmaja	9103360	IX-III-06/231/XII/1986	15 Desember 1986	Sumedang				368
27407	Sukmaja	9107810	IX/III-09/372/IX/1988	15 September 1988	Ciamis			Asli	426
27408	Sukmaja	9110354	IX/III-08/963/V/89	28 Mei 1989	Tasikmalaya			Asli	473
27409	Sukmala binti Suhadi	9085729	IX/04/073/II/1979	09 Februari 1979	Garut			Asli	137
27410	Sukmana	9093756	IX/14/103/V/1983	19 Mei 1983	Sumedang			Asli	208
27411	Sukmar	9116166	IX/III-18/003/V/1991	25 Mei 1991	Pandeglang			Asli	597
27412	Sukmara	9115933	IX/III/14/0706/V/89	31 Mei 1989	Kuningan			Asli	592
27413	Sukmara bin Kadarmin	9108012	IX/III/19/026/X/88	06 Oktober 1988	Serang			Asli	429
27414	Sukmawijaya	9103964	IX/III-09/1226/V/1987	19 Mei 1987	Ciamis			Asli	376
27415	Sukmawinata		1978/B/Kuv/10/07/59	11 Juli 1959	Cianjur			Fotokopi	9
27416	Sukni	9095015	IX/13/0111/IX/83	12 September 1983	Sukabumi			Asli	225
27417	Sukom	9112121	IX/III-04/670/V/89	30 Mei 1989	Cianjur			Fotokopi	517
27418	Sukom	9113312	IX/III-04/670/V/1989	30 Mei 1989	Cianjur			Asli	540
27419	Sukra		3999/B/6/III/59	15 Maret 1959	Pandegelang			Fotokopi	15
27420	Sukra		612/B/6/I/59	12 Januari 1959	Pandegelang			Fotokopi	16
27421	Sukra		3122/B/6/VII/59	27 Juli 1959	Pandegelang			Fotokopi	16
27422	Sukra		2163/B/6/II/59	15 Februari 1959	Pandegelang			Fotokopi	16
27423	Sukra		322/B/7/XI/1958	27 Nopember 1958	Lebak			Fotokopi	20
27424	Sukra		1528/B/6/I/59	26 Januari 1959	Pandegelang			Fotokopi	25
27425	Sukra	193692	1512/B/7/XII/58	31 Desember 1958	Jawa Barat			Asli	59

NO. URUT	NAMA	NPV	NO. PENDAFTARAN	TANGGAL PENDAFTARAN	DAERAH PENDAFTARAN	SK GELAR KEHORMATAN	TANGGAL SK GELAR KEHORMATAN	KET.	NO. JILID
27426	Sukra	9086646	IX/04/500/XII/1980	27 Desember 1980	Garut			Asli	150
27427	Sukra	9086806	IX/08/0251/XII/80	19 Desember 1980	Lebak			Asli	152
27428	Sukra	9093760	IX/14/234/VI/83	29 Juni 1983	Sumedang			Asli	208
27429	Sukra	9096681	IX/III/14/0383/II/87	23 Februari 1987	Kuningan			Asli	251
27430	Sukra	9098889	IX-III-06/560/IV/1987	9 Maret 1987	Sumedang			Fotokopi	311
27431	Sukra	9103647	IX/III-08/211/IX/1988	20 September 1988	Tasikmalaya			Asli	372
27432	Sukra	9107569	IX-III-06/085/VII/1988	10 Juli 1988	Sumedang			Asli	422
27433	Sukra	9107579	IX-III-06/135/VIII/1988	05 Agustus 1988	Sumedang			Asli	422
27434	Sukra	9108004	IX/III-17/070/XII/1988	15 Desember 1988	Purwakarta			Asli	429
27435	Sukra bin Atidjah	193762	1871/B/7/1/59	07 Januari 1959	Jawa Barat			Asli	60
27436	Sukra bin Mahad	9110250	IX-III-06/849/V/1989	25 Mei 1989	Sumedang			Asli	472
27437	Sukraba	9104508	IX/III-18/157/II/87	24 Februari 1987	Pandeglang				384
27438	Sukrana	123-9092787	IX/11/0918/XI/1983	28 November 1983	Serang			Asli	204
27439	Sukri		01475/B/5/V/1959	20 Mei 1959	Serang			Fotokopi	1
27440	Sukri	78534	3112/B/16/II/59	16 Februari 1959	Sumedang			Asli	47
27441	Sukri	193685	1010/B/8/III/59	03 Maret 1959	Jawa Barat			Asli	59
27442	Sukri	9094934	IX/01/038/4/1983	27 April 1983	Bandung			Asli	223
27443	Sukri	9094968	IX/02/2312/12/1983	31 Desember 1983	Bandung			Asli	224
27444	Sukri	9103525	IX-III/07/716/III/1987	2 Maret 1987	Garut			Asli	370
27445	Sukri	9104252	IX/III/14/0519/III/87	30 Maret 1987	Kuningan			Asli	381
27446	Sukri	9104376	IX/III-16/78/X/1986	4 Oktober 1986	Majalengka			Asli	383
27447	Sukri bin Abdurachman	253358	134/B/7/XI/1958	18 Nopember 1958	Lebak			Asli	75
27448	Sukri bin Asban		1897/B/Kuv/10/06/59	23 Juni 1959	Cianjur			Fotokopi	9
27449	Sukri bin Bahasan	9086706	IX.06/590/XII/80	09 Desember 1980	Karawang			Asli	151
27450	Sukri bin Idi	160245	1535/B/Kuv/10/05/1959	14 Mei 1959	Cianjur			Asli	55
27451	Sukri bin Jaan	9087086	IX/17/0445/V/79	26 Mei 1979	Cianjur			Asli	157
27452	Sukri bin Kasan Ali	9108016	IX/III/19/050/I/89	03 Januari 1989	Serang			Asli	429
27453	Sukri bin Mirah	9104405	IX/III-16/324/XII/1986	26 Desember 1986	Majalengka			Asli	383
27454	Sukri bin Nuroni	9086938	IX/13/0448/III/79	30 Maret 1979	Sukabumi			Asli	154
27455	Sukri bin Sadja		1394/B/6/II/59	02 Februari 1959	Pandegelang			Fotokopi	11
27456	Sukria		2189/B/6/II/59	15 Februari 1959	Pandegelang			Fotokopi	15

NO. URUT	NAMA	NPV	NO. PENDAFTARAN	TANGGAL PENDAFTARAN	DAERAH PENDAFTARAN	SK GELAR KEHORMATAN	TANGGAL SK GELAR KEHORMATAN	KET.	NO. JILID
27457	Sukria	248239	3142/B/19/IV/1959	29 April 1959	Ciamis			Asli	68
27458	Sukria	9086518	IX/01/0206/12/1978	20 Desember 1978	Kodya Madya Bandung			Asli	148
27459	Sukria	9087038	IX/16/0560/IV/81	23 April 1981	Ciamis			Asli	157
27460	Sukria	9095031	IX/14/551/XI/1983	24 Nopember 1983	Sumedang			Asli	225
27461	Sukria	9096338	IX/III-04/253/VI/1987	25 Juni 1987	Cianjur			Fotokopi	246
27462	Sukria	9103349	IX-III-06/063/X/1986	5 Oktober 1986	Sumedang				368
27463	Sukria	9110165	IX-III-06/450/II/89	07 Februari 1989	Sumedang			Asli	471
27464	Sukria	9110251	IX-III-06/855/V/1989	25 Mei 1989	Sumedang			Asli	472
27465	Sukria	9111127	IX-III/02/191/V/1989	31 Mei 1989	Bogor			Asli	490
27466	Sukria	9111453	IX/III/14/0442/V/89	31 Mei 1989	Kuningan			Asli	498
27467	Sukria bin Abdul	9096395	IX/III-05/91/PKRI/12/86	31 Desember 1986	Cimahi			Asli	247
27468	Sukria bin Astarip	9103286	IX/III-05/153/PKRI/V/89	30 Mei 1989	Cimahi			Asli	367
27469	Sukria bin H. Hanafiah	9103355	IX-III-06/178/X/1986	5 Oktober 1986	Sumedang				368
27470	Sukria bin Nuryaman	9110159	IX-III-06/430/II/1989	07 Februari 1989	Sumedang			Asli	470
27471	Sukriadinata	9107581	IX-III-06/138/VIII/1988	05 Agustus 1988	Sumedang			Asli	422
27472	Sukriah		2779/B/6/VI/59	27 Juni 1959	Pandegelang			Fotokopi	16
27473	Sukrim	9116012	IX/III/14/1077/V/1989	31 Mei 1989	Kuningan			Asli	594
27474	Sukrim Gani		1011/B.20/II/42/1968	01 Nopember 1968				Fotokopi	21
27475	Sukriya	9086901	IX/12/0064/3/1979	21 Maret 1979	Subang			Asli	154
27476	Sukriya	9103304	IX/III-05/688/PKRI/VI/87	20 Juni 1987	Cimahi			Asli	367
27477	Sukriya	9103510	IX-III/07/387/I/87	7 Januari 1987	Garut			Asli	369
27478	Sukriyadinata	9107549	III-05/051/PKRI/XI/1988	02 November 1988	Cimahi			Asli	422
27479	Sukro	256062	2717/B/Kuv/10/08/59	26 Agustus 1959	Cianjur			Asli	85
27480	Sukro	9103828	IX/III-09/632/V/1987	19 Mei 1987	Ciamis			Asli	374
27481	Sukro	9104055	IX/III-09/270/IX/1988	15 September 1988	Ciamis			Asli	378
27482	Sukro (Pa Abun)	98115	1412/B/9/II/1959	03 Februari 1959	Sukabumi			Asli	51
27483	Sukro bin Kidong	9107997	IX/III-17/039/XI/1988	15 November 1988	Purwakarta			Asli	429
27484	Sukro bin Wardi	255972	2606/3/IV/1959	20 April 1959	Karawang			Asli	83
27485	Sukrois	9096550	IX/14/216/XII/1986	20 Desember 1986	Kuningan			Asli	249
27486	Sukron	260352	2715/B/Kuv/10/08/59	26 Agustus 1959	Cianjur			Asli	89
27487	Sukron	9086894	IX/12/0189/VIII/1980	01 Agustus 1980	Subang			Asli	153

NO. URUT	NAMA	NPV	NO. PENDAFTARAN	TANGGAL PENDAFTARAN	DAERAH PENDAFTARAN	SK GELAR KEHORMATAN	TANGGAL SK GELAR KEHORMATAN	KET.	NO. JILID
27488	Sukron bin Sai	9087107	IX/17/0095/II/1979	12 Februari 1979	Cianjur			Asli	158
27489	Sukroni al. H. Abdul Syukur	9087111	IX/17/0409/V/79	24 Mei 1979	Cianjur			Asli	158
27490	Sukronudin	9110329	IX/III-08/823/V/1989	18 Mei 1989	Tasikmalaya			Asli	473
27491	Sukti	9107536	IX/III-04/336/V/89	20 Mei 1989	Cianjur			Asli	422
27492	Sukur	9084247	IX/02/633/XII/1979	21 Desember 1979	Bandung			Asli	115
27493	Sukur bin H. Dulmadjid		825/B/8/II/59	21 Februari 1959	Bogor			Fotokopi	17
27494	Sukur bin Jarkasih	9110150	III-05/201/PKRI/V/1989	30 Mei 1989	Cimahi			Asli	470
27495	Sulaeman	160205	818/B/Kuv/10/03/59	20 Maret 1959	Cianjur			Asli	55
27496	Sulaeman	223985	407/B/Kuv/10/02/59	12 Februari 1959	Cianjur			Asli	61
27497	Sulaeman	289108	2679/B/8/IV/1959	16 April 1959	Bogor			Asli	91
27498	Sulaeman	9086755	IX/07/00192/V/1980	02 Mei 1980	Kuningan			Asli	151
27499	Sulaeman	9087066	IX/16/6232/III/79	24 Maret 1979	Cianjur			Asli	157
27500	Sulaeman	9087148	IX/17/0620/VI/79	27 Juni 1979	Cianjur			Asli	158
27501	Sulaeman	9092425	IX/12/0238/VIII/1980	10 Agustus 1980	Subang			Asli	197
27502	Sulaeman	9096308	IX-III/02/232/V/1987	25 Mei 1987	Bogor			Asli	246
27503	Sulaeman	9096421	IX-III/07/041/11/1986	19 Nopember 1986	Garut			Asli	247
27504	Sulaeman	9096621	IX/III-16/170/XI/1986	18 Nopember 1986	Majalengka			Asli	250
27505	Sulaeman	9098909	IX/III-09/433/V/1987	19 Mei 1987	Ciamis			Asli	312
27506	Sulaeman	9103466	IX-III-06/970/VI/87	5 Juni 1987	Sumedang			Asli	369
27507	Sulaeman	9103572	IX/III-08/238/VI/87	8 Juni 1987	Tasikmalaya			Asli	370
27508	Sulaeman	9103690	IX/IIII-09/50/V/1987	19 Mei 1987	Ciamis			Asli	372
27509	Sulaeman	9103777	IX/III-09/443/V/1987	19 Mei 1987	Ciamis			Asli	374
27510	Sulaeman	9103905	IX/III-09/942/V/1987	19 Mei 1987	Ciamis			Asli	376
27511	Sulaeman	9103946	IX/III-09/1114/V/1987	19 Mei 1987	Ciamis			Asli	376
27512	Sulaeman	9104101	IX-III-II/61/III/1987	18 Maret 1987	Subang			Asli	379
27513	Sulaeman	9104393	IX/III-16/198/XI/1986	18 November 1986	Majalengka			Asli	383
27514	Sulaeman	9110104	IX-III/02/163/V/1989	31 Mei 1989	Bogor			Asli	470
27515	Sulaeman	9110270	IX-III-06/943/V/89	25 Mei 1989	Sumedang			Asli	472
27516	Sulaeman	9111128	IX-III/03/0296/V/1989	30 Mei 1989	Sukabumi			Asli	490
27517	Sulaeman	9112167	IX/III-08/1230/V/1989	31 Mei 1989	Tasikmalaya			Fotokopi	519
27518	Sulaeman	9112240	IX-III/21/003/I/1991	14 Januari 1991	Kodya Bandung			Asli	521

NO. URUT	NAMA	NPV	NO. PENDAFTARAN	TANGGAL PENDAFTARAN	DAERAH PENDAFTARAN	SK GELAR KEHORMATAN	TANGGAL SK GELAR KEHORMATAN	KET.	NO. JILID
27519	Sulaeman	9114633	IX/III-04/688/V/89	30 Mei 1989	Cianjur			Asli	563
27520	Sulaeman	9114733	IX/III-16/387/II/1989	11 Februari 1989	Majalengka			Asli	565
27521	Sulaeman	9116136	IX/III-16/584/V/1989	30 Mei 1989	Majalengka			Asli	597
27522	Sulaeman	9107560	IX-III-06/023/VI/1988	15 Juni 1988	Sumedang			Asli	422
27523	Sulaeman (Rd)	253321	03/B/3/X/1958	28 Oktober 1958	Karawang			Asli	74
27524	Sulaeman al Dukun bin Itjang	88342	829/B/8/II/59	21 Februari 1959	Bogor			Asli	49
27525	Sulaeman b. Tb. Ishak A.	9104584	IX-III/02/226/V/1987	25 Mei 1987	Bogor			Asli	385
27526	Sulaeman Basri	9096407	IX/III-05/624/PKRI/VI/87	11 Juni 1987	Cimahi			Asli	247
27527	Sulaeman bin Absori	9104123	IX/III-12/29/I/1987	16 Januari 1986	Cirebon			Asli	379
27528	Sulaeman bin Ahro	9107538	IX/III-04/363/V/89	26 Mei 1989	Cianjur			Asli	422
27529	Sulaeman bin Asnikan	9101155	IX/III/10/252/VI/1987	29 Juni 1987	Karawang			Asli	338
27530	Sulaeman bin Atma	9088045	IX/04/067/2/1979	09 Februari 1979	Garut			Asli	173
27531	Sulaeman bin H. Ahmad	9103486	IX-III/07/146/11/1986	27 November 1986	Garut			Asli	369
27532	Sulaeman bin H. Isma'il	253340	1630/B/11/XI/1958	10 Nopember 1958	Cirebon			Asli	75
27533	Sulaeman bin H. Sanusi	9111407	IX/III-04/590/V/89	30 Mei 1989	Cianjur			Asli	496
27534	Sulaeman bin Imsari	9096428	IX-III/07/511/I/1987	26 Januari 1987	Garut			Asli	247
27535	Sulaeman bin Inang	48402	0653/B/2/II/59	17 Februari 1959	Bekasi			Asli	36
27536	Sulaeman bin Karta	9110531	IX/III-17/116/V/1989	15 Mei 1989	Purwakarta			Asli	477
27537	Sulaeman bin Madlumri	9094985	IX/04/029/5/1983	31 Mei 1983	Garut			Asli	224
27538	Sulaeman bin Mail	9086981	IX/13/0072/XI/78	29 September 1978	Sukabumi			Asli	156
27539	Sulaeman bin Mi'ad		1605/B/Kuv/10/06/59	03 Juni 1959	Cianjur			Fotokopi	11
27540	Sulaeman bin Muksin	9096674	IX-III/21/009/XII/86	30 Desember 1986	Kodya Bandung			Asli	251
27541	Sulaeman bin Naung	9088546	IX-06/376/XII/79	26 Desember 1979	Karawang			Asli	180
27542	Sulaeman bin Samad	9088584	IX/11/000622/XII/79	12 November 1979	Serang			Asli	180
27543	Sulaeman bin Samid	9104534	IX/III/19/079/III/1987	26 Maret 1987	Serang				384
27544	Sulaeman bin Suhada		1566/B/Kuv/10/05/59	08 Mei 1959	Cianjur			Fotokopi	9
27545	Sulaeman bin Suhani	9086661	IX.06/150/III/1979	30 Maret 1979	Kerawang			Asli	150
27546	Sulaeman bin Supria	9086536	IX/02/567/12/1979	06 Desember 1979	Bandung			Asli	148
27547	Sulaeman bin Tahir	9106369	IX/III/10/029/VIII/1988	01 Agustus 1988	Karawang			Asli	409
27548	Sulaeman bin Usup	9087144	IX/17/0475/V/1979	27 Mei 1979	Cianjur			Asli	158
27549	Sulaeman Dahroni	9109184	IX-III/17/140/V/1989	15 Mei 1989	Purwakarta			Asli	449

NO. URUT	NAMA	NPV	NO. PENDAFTARAN	TANGGAL PENDAFTARAN	DAERAH PENDAFTARAN	SK GELAR KEHORMATAN	TANGGAL SK GELAR KEHORMATAN	KET.	NO. JILID
27550	Sulaeman Daud bin Hatomi	9094981	IX/04/151/10/1983	11 Oktober 1983	Garut			Asli	224
27551	Sulaeman Effendi	9092449	IX/16/0189/III/1979	12 Maret 1979	Ciamis			Asli	198
27552	Sulaeman Hamedi	9086442	IX/01/0018/VII/1978	16 Juli 1978	Kodya Bandung			Asli	146
27553	Sulaeman Mukti		702/B/9/XII/58	23 Desember 1958	Sukabumi			Fotokopi	4
27554	Sulaeman Nurpa'i	9086890	IX/12/0170/VIII/1980	01 Agustus 1980	Subang			Asli	153
27555	Sulaeman Parta Disastra	9084539	IX/02/321/III/1981	11 Maret 81	Bandung			Asli	119
27556	Sulaeman Sobana (Dana) bin H. Sadjuri		1213/B/Kuv/10/04/59	11 April 1959	Cianjur			Fotokopi	9
27557	Sulaeman Sobarna	9114630	IX/III-04/754/V/1989	30 Mei 1989	Cianjur			Asli	562
27558	Sulaeman Supardi	9088820	IX/01/0023/12/1981	08 Desember 1981	Kodya Madya Bandung			Asli	186
27559	Sulaemi		/B/9/I/59	26 Januari 1959	Sukabumi			Fotokopi	4
27560	Sulaemi	248071	P.3298/B/4/VII/1959	14 Juli 1959	Purwakarta			Asli	68
27561	Sulaemi	9087023	IX/16/0580/V/1981	12 Mei 1981	Ciamis			Asli	156
27562	Sulaemi	9088597	IX/13/0644/XII/79	05 Desember 1979	Sukabumi			Asli	181
27563	Sulaemi	9110341	IX/III-08/900/V/1989	29 Mei 1989	Tasikmalaya			Asli	473
27564	Sulaemi bin Samukri	9088536	IX/04/347/11/1980	15 November 1980	Garut			Asli	180
27565	Sulaiman Affandi	9086492	IX/01/1102/XII/1980	20 Desember 1980	Kodya Bandung			Asli	147
27566	Sulaiman bin H. Ahmad	9109179	IX-III/17/044/XI/1988	15 November 1988	Purwakarta			Asli	449
27567	Sulaiman Damiri		3570/B/9/IV/1959	15 April 1959	Sukabumi			Fotokopi	4
27568	Sulaiman Hasan	70280	57/E/8/V/1960	12 Mei 1960	Lho'seumawe			Asli	42
27569	Sulaiman, S.H.	9086474	IX/01/0899/I/1980	21 Januari 1980	Kodya Bandung			Asli	147
27570	Sulam	9107512	IX/III-04/038/IX/1988	26 September 1988	Cianjur			Asli	421
27571	Sulama	9107687	IX/III-08/471/XI/1988	14 November 1988	Tasikmalaya			Asli	424
27572	Sulama bin Acu	9113365	IX-III/07/616/IV/1989	07 April 1989	Garut			Asli	540
27573	Sulan bin Siin	78509	051/B/2/XI/58	19 Nopember 1958	Bekasi			Asli	47
27574	Sulasmi Saleh	9085827	IX/12/0346/11/1980	08 Nopember 1980	Subang			Asli	139
27575	Suldin Sunardi	9103911	IX/III-09/961/V/1987	19 Mei 1987	Ciamis			Asli	376
27576	Suldjana	224040	03573/B/20/4-59	01 April 1959	Kota Madya Bandung			Asli	61
27577	Sule		60/B/16/X/1958	28 Oktober 1958				Fotokopi	21
27578	Sule	9088624	IX/15/129/XII/79	09 Desember 1978	Tasikmalaya			Asli	181
27579	Sulebar Raden		023/VET/11962	26 Januari 1959	Jakarta			Fotokopi	6

NO. URUT	NAMA	NPV	NO. PENDAFTARAN	TANGGAL PENDAFTARAN	DAERAH PENDAFTARAN	SK GELAR KEHORMATAN	TANGGAL SK GELAR KEHORMATAN	KET.	NO. JILID
27580	Suleh	9103689	IX/IIII-09/46/V/1987	19 Mei 1987	Ciamis			Asli	372
27581	Suleman		339/B/7XI/58	28 Nopember 1958	Lebak			Fotokopi	12
27582	Suleman	239489	1653/B/11/XI/1958	17 Nopember 1958	Cirebon			Asli	64
27583	Suleman	9116086	IX/III-15/151/V/1989	8 Mei 1989	Indramayu			Asli	596
27584	Sulhan Mardiani	9086916	IX/13/0974/XII/1980	20 Desember 1980	Sukabumi			Asli	154
27585	Sulhari	9103937	IX/III-09/1058/V/1987	19 Mei 1987	Ciamis			Asli	376
27586	Suliha	9112126	IX/07/388/XI/1983	26 November 1983	Kuningan			Asli	517
27587	Sulkani bin Kasdim	9104114	IX-III-II/158/VI/1987	8 Juni 1987	Subang			Asli	379
27588	Sulki	9113355	IX-III/07/550/IV/1989	07 April 1989	Garut			Asli	540
27589	Sulnayim	9115884	IX/III-II/105/V/89	2 Mei 1989	Subang			Asli	591
27590	Sultanur bin Yahya	9110430	IX/III/10/227/V/1989	17 Mei 1989	Karawang			Asli	475
27591	Sultoni	9104418	IX/III-16/404/II/1987	28 Februari 1987	Majalengka			Asli	383
27592	Suluh Kumoro	61265	06297/B/20/7/59	13 Juli 1959	Bandung			Asli	41
27593	Sulwian	9103806	IX/III-09/555/V/1987	19 Mei 1987	Ciamis			Asli	374
27594	Suma		1501/B/16/I/1959	07 Januari 1959	Sumedang			Fotokopi	21
27595	Suma		1584/B/6/III/1959	23 Maret 1959	Pandegelang			Fotokopi	25
27596	Suma	98083	2158/B/9/III/1959	09 Maret 1959	Sukabumi			Asli	50
27597	Suma	193681	796/B/8/II/59	17 Februari 1959	Jawa Barat			Asli	59
27598	Suma	253745	18/B/16/X/1958	28 Oktober 1958	Sumedang			Asli	79
27599	Suma	9086973	IX/13/0147/III/1979	05 Maret 1979	Sukabumi			Asli	156
27600	Suma	9087213	IX/18/0215/3/1979	29 Maret 1979	Cirebon			Asli	160
27601	Suma	9104378	IX/III-16/102/X/1986	18 Oktober 1986	Majalengka			Asli	383
27602	Suma	9110360	IX/III-08/1016/V/1989	31 Mei 1989	Tasikmalaya			Asli	474
27603	Suma	9111123	IX-III/02/176/V/1989	31 Mei 1989	Bogor			Asli	490
27604	Suma	9115720	IX-III-06/IIII/V/1989	25 Mei 1989	Sumedang			Asli	587
27605	Suma	9115728	IX-III/06/1195/V/1989	30 Mei 1989	Sumedang			Asli	587
27606	Suma	9115794	IX/III-08/1447/V/89	31 Mei 1989	Tasikmalaya			Asli	589
27607	Suma	9115983	IX/III/14/0956/V/1989	31 Mei 1989	Kuningan			Asli	593
27608	Suma al H. Enoh	9096660	IX/III-17/120/VI/1987	15 Juni 1987	Purwakarta			Asli	251
27609	Suma Aming	9096468	IX/III/10/35/XII/1986	26 Desember 1986	Karawang			Asli	248
27610	Suma b. Nurkasan	9103300	IX/III-05/639/PKRI/VI/87	11 Juni 1987	Cimahi			Asli	367

NO. URUT	NAMA	NPV	NO. PENDAFTARAN	TANGGAL PENDAFTARAN	DAERAH PENDAFTARAN	SK GELAR KEHORMATAN	TANGGAL SK GELAR KEHORMATAN	KET.	NO. JILID
27611	Suma bin Anwi	9110281	IX-III/07/168/XII/1988	29 Desember 1988	Garut			Asli	472
27612	Suma bin Hasim	9095046	IX/17/0114/VIII/83	1 Agustus 1983	Cianjur			Asli	225
27613	Suma bin Maksar	9096497	IX/III-13/101/12/1986	29 Desember 1986	Cirebon			Asli	248
27614	Sumaatmadja	9112215	IX/III/14/0903/V/1989	31 Mei 1989	Kuningan			Fotokopi	520
27615	Sumaatmadja	9115968	IX/III/14/0903/V/1989	31 Mei 1989	Kuningan			Asli	593
27616	Sumadi	16361	05541/B/20/7/59	08 Juli 1959	Bandung			Asli	35
27617	Sumadi	9086743	IX/07/0019/I/1979	02 Januari 1979	Kuningan			Asli	151
27618	Sumadi	115-9092779	IX/01/0197/8/1983	31 Agustus 1983	Kota Madya Bandung			Asli	204
27619	Sumadinata	9085697	IX/01/0339/III/1979	19 Maret 1979	Kodya Bandung			Asli	137
27620	Sumadinata	9086996	IX/14/0130/I/1979	05 Januari 1979	Sumedang			Asli	156
27621	Sumadiraksa	9096678	IX/III/14/0369/II/87	23 Februari 1987	Kuningan			Asli	251
27622	Sumadri	9086741	IX/07/0255/XII/80	26 Desember 1980	Kuningan			Asli	151
27623	Sumaedi	9104398	IX/III-16/267/XII/1986	9 Desember 1986	Majalengka			Asli	383
27624	Sumai	9092453	IX/18/0301/III/1979	30 Maret 1979	Cirebon			Asli	198
27625	Sumaja	9096357	IX-III-06/196/XI/1986	13 Nopember 1986	Sumedang			Asli	246
27626	Sumaja	9103848	IX/III-09/729/V/1987	19 Mei 1987	Ciamis			Asli	375
27627	Suman bin Saad	9112115	IX/III-04/627/V/89	30 Mei 1989	Cianjur			Asli	517
27628	Sumana	9107599	IX-III-06/262/XI/1988	2 November 1988	Sumedang			Asli	423
27629	Sumanah	9110520	IX/III-16/310/IV/89	01 April 1989	Majalengka			Asli	476
27630	Sumanah binti Wikatma	9103279	IX/III-05/499/PKRI/V/87	20 Mei 1987	Cimahi			Asli	367
27631	Sumanta		675/B/6/I/59	12 Januari 1959	Pandegelang			Fotokopi	15
27632	Sumanta	166635	5253/B/16/IV/59	04 April 1959	Sumedang			Asli	57
27633	Sumanta	9086774	IX/07/0053/I/1979	15 Januari 1979	Kuningan			Asli	152
27634	Sumanta	9087010	IX/16/0238/IX/1979	16 September 1979	Ciamis			Asli	156
27635	Sumanta	9096385	IX-III-06/742/V/1987	4 Mei 1987	Sumedang			Asli	244
27636	Sumanta	9103317	IX/III-05/802/PKRI/VI/87	26 Juni 1987	Cimahi			Asli	367
27637	Sumanta	9103982	IX/III-09/1335/V/1987	19 Mei 1987	Ciamis			Asli	377
27638	Sumanta	9104024	IX/III-09/1510/V/1987	19 Mei 1987	Ciamis			Asli	377
27639	Sumanta	9104033	IX/III-09/1545/V/1987	19 Mei 1987	Ciamis			Asli	377
27640	Sumanta	9104235	IX/III/14/0417/II/87	23 Februari 1987	Kuningan			Asli	381
27641	Sumanta	9104259	IX/III/14/0559/IV/87	27 April 1987	Kuningan			Asli	381

NO. URUT	NAMA	NPV	NO. PENDAFTARAN	TANGGAL PENDAFTARAN	DAERAH PENDAFTARAN	SK GELAR KEHORMATAN	TANGGAL SK GELAR KEHORMATAN	KET.	NO. JILID
27642	Sumanta	9104387	IX/III-16/150/XI/1986	4 November 1986	Majalengka			Asli	383
27643	Sumanta	9107506	IX/III-04/014/IX/1988	15 September 1988	Cianjur			Asli	421
27644	Sumanta	9110271	IX-III-06/950/V/1989	25 Mei 1989	Sumedang			Asli	472
27645	Sumanta	9110498	IX/III/14/0395/V/1989	29 Mei 1989	Kuningan			Asli	476
27646	Sumanta	9112202	IX/III/14/0719/V/1989	31 Mei 1989	Kuningan			Asli	520
27647	Sumanta	9112230	IX/III-16/440/II/1989	23 Februari 1989	Majalengka			Asli	521
27648	Sumanta	9115787	IX/III-08/1405/V/1989	31 Mei 1989	Tasikmalaya			Fotokopi	589
27649	Sumanta	9115842	IX/III-08/1685/V/89	31 Mei 1989	Tasikmalaya			Asli	590
27650	Sumanta	9116006	IX/III/14/1049/V/1989	31 Mei 1989	Kuningan			Asli	594
27651	Sumanta	9116053	IX/III/14/1244/V/1989	31 Mei 1989	Kuningan			Asli	595
27652	Sumanta	9116071	IX/III/14/1360/V/1989	31 Mei 1989	Kuningan			Asli	595
27653	Sumanta	9116112	IX/III-16/440/II/1989	23 Februari 1989	Majalengka			Asli	596
27654	Sumanta bin Barta	9113382	IX-III/07/867/IV/1989	07 April 1989	Garut			Asli	541
27655	Sumanta bin Dasiman	9086911	IX/12/0008/2/1979	19 Februari 1979	Subang			Asli	154
27656	Sumanta bin Jaya	9086588	IX/03/132/III/1979	17 Maret 1979	Bogor			Asli	149
27657	Sumantri		1862/B/6/IV/59	08 April 1959	Pandegelang			Fotokopi	10
27658	Sumantri	9086497	IX/01/1045/II/1980	14 Februari 1980	Kodya Bandung			Asli	147
27659	Sumar	253245	1901/B/12/II/1959	12 Maret 1959	Kuningan			Asli	73
27660	Sumar	9088643	IX/18/0180/3/1979	29 Maret 1979	Cirebon			Asli	182
27661	Sumar	9095059	IX/14/0048/XI/1986	7 Nopember 1986	Kuningan			Asli	226
27662	Sumar M.	9094966	IX/02/2145/12/1983	28 Desember 1983	Bandung			Asli	224
27663	Sumarata		3035/B/6/III/59	15 Maret 1959	Pandegelang			Fotokopi	11
27664	Sumardi	9086898	IX/12/0228/VIII/1980	10 Agustus 1980	Subang			Asli	153
27665	Sumardi	9088620	IX/14/0319/IV/1981	06 April 1981	Sumedang			Asli	181
27666	Sumardi	9096381	IX-III-06/660/IV/1987	15 April 1987	Sumedang			Asli	244
27667	Sumardi	9096381	IX-III-06/660/IV/87	15 April 1987	Sumedang			Asli	247
27668	Sumardi	9096546	IX/14/0182/XII/1986	20 Desember 1986	Kuningan			Asli	249
27669	Sumardi	9103833	IX/III-09/638/V/1987	19 Mei 1987	Ciamis			Asli	374
27670	Sumardi	9103869	IX/III-09/798/V/1987	19 Mei 1987	Ciamis			Asli	375
27671	Sumardi	9104248	IX/III/14/0487/III/87	23 Maret 1987	Kuningan			Asli	381
27672	Sumardi	9107740	IX/III-09/86/IX/1988	15 September 1988	Ciamis			Asli	425

NO. URUT	NAMA	NPV	NO. PENDAFTARAN	TANGGAL PENDAFTARAN	DAERAH PENDAFTARAN	SK GELAR KEHORMATAN	TANGGAL SK GELAR KEHORMATAN	KET.	NO. JILID
27673	Sumardi	9107856	IX/III-13/122/III/1989	27 Maret 1989	Cirebon			Asli	427
27674	Sumardi	9115973	IX/III/14/0927/V/89	31 Mei 1989	Kuningan			Asli	593
27675	Sumardi bin Kairin	58686	01004/B/2/IV/59	14 April 1959	Bekasi			Asli	39
27676	Sumardi bin Rais	9086721	IX.06/333/XI/79	22 November 1979	Karawang			Asli	151
27677	Sumardi Teguh	9086581	IX/03/179/XII/1979	02 Desember 1979	Bogor			Asli	149
27678	Sumardin	9104224	IX/14/0334/I/1987	29 Januari 1987	Kuningan			Asli	380
27679	Sumardja	9086976	IX/13/0118/II/1979	20 Februari 1979	Sukabumi			Asli	156
27680	Sumardja	9092634	IX/07/52/VI/1983	13 Juni 1983	Kuningan			Asli	201
27681	Sumardja bin K.H.Dulmanan	9086865	IX/II/000792/IV/1981	29 April 1981	Serang			Asli	153
27682	Sumardji	9087129	IX/17/0628/VI/79	27 Juni 1979	Cianjur			Asli	158
27683	Sumardjo	9096498	IX/III-13/102/12/1986	29 Desember 1986	Cirebon			Asli	249
27684	Sumarga Kusumadilaga, R.	9086229	IX/01/1084/XII/1980	16 Desember 1980	Kodya Bandung			Asli	143
27685	Sumari	9107736	IX/III-09/75/IX/1988	15 September 1988	Ciamis			Asli	425
27686	Sumari	9110494	IX/III/14/0388/V/1989	29 Mei 1989	Kuningan			Asli	476
27687	Sumarja	9107734	IX/III-09/56/IX/1988	15 September 1988	Ciamis			Asli	425
27688	Sumarja	9107952	IX/III-16/129/X/1986	20 Oktober 1986	Majalengka			Asli	428
27689	Sumarja	9111495	IX/III/14/0634/V/1989	30 Mei 1989	Kuningan			Asli	499
27690	Sumarja bin Ocen	9111408	IX/III-04/592/V/89	30 Mei 1989	Cianjur			Asli	496
27691	Sumarman	9086477	IX/01/0931/II/1980	18 Februari 1980	Kodya Bandung			Asli	147
27692	Sumarna		P.1263/B/4/III/1959	17 Maret 1959	Subang			Fotokopi	1
27693	Sumarna		6130/B/16/VII/1959	02 Juli 1959	Sumedang			Fotokopi	21
27694	Sumarna	9086632	IX/04/409/XII/1980	27 Desember 1980	Garut			Asli	149
27695	Sumarna	9096665	IX/18/200/XII/1983	22 Desember 1983	Cirebon			Asli	251
27696	Sumarna	9103380	IX-III-06/371/I/1987	20 Januari 1987	Sumedang				368
27697	Sumarna	9103456	IX-III-06/915/VI/87	5 Juni 1987	Sumedang			Asli	369
27698	Sumarna	9103590	IX/III-08/340/VI/87	27 Juni 1987	Tasikmalaya			Asli	371
27699	Sumarna	9111489	IX/III/14/0612/V/1989	31 Mei 1989	Kuningan			Asli	499
27700	Sumarna	9112168	IX/III-08/1237/V/1989	31 Mei 1989	Tasikmalaya			Fotokopi	519
27701	Sumarna	9113342	IX-III/06/1259/V/1989	30 Mei 1989	Sumedang			Asli	540
27702	Sumarna	9113437	IX-III/09/865/IX/1988	15 September 1988	Ciamis			Asli	541
27703	Sumarna	9116180	IX-III/21/278/V/1989	31 Mei 1989	Kodya Bandung			Asli	598

NO. URUT	NAMA	NPV	NO. PENDAFTARAN	TANGGAL PENDAFTARAN	DAERAH PENDAFTARAN	SK GELAR KEHORMATAN	TANGGAL SK GELAR KEHORMATAN	KET.	NO. JILID
27704	Sumarna al Suparna	9110549	IX-III/21/067/IV/89	17 April 1989	Kodya Bandung			Asli	477
27705	Sumarna al Uri	9086514	IX/01/0425/3/1979	20 Maret 1979	Kodya Madya Bandung			Asli	148
27706	Sumarna Alias Suanda	9115694	IX/02/336/6/83	1 Juni 1983	Bandung			Fotokopi	586
27707	Sumarna bin Atma	9110299	IX-III/07/324/IV/1989	01 April 1989	Garut			Asli	473
27708	Sumarna bin H. Darkata		2434/B/7/I/1959	14 Januari 1959	Lebak			Fotokopi	22
27709	Sumarna bin madasik	9096444	IX-III/07/648/2/1987	3 Februari 1987	Garut			Asli	248
27710	Sumarna bin Madnasik	9110301	IX-III/07/332/IV/1989	01 April 1989	Garut			Asli	473
27711	Sumarna bin Majasir	9115761	IX-III/07/871/IV/1989	07 April 1989	Garut			Asli	588
27712	Sumarna Uding	9103705	IX/III-09/120/V/1987	19 Mei 1987	Ciamis			Asli	372
27713	Sumarni binti Madsa'i	9110290	IX-III/07/243/III/1989	26 Maret 1989	Garut			Asli	472
27714	Sumarno	9086521	IX/01/1067/12/1980	16 Desember 1980	Kodya Madya Bandung			Asli	148
27715	Sumarno	9088823	IX/02/017/11/1981	28 Nopember 1981	Bandung			Asli	186
27716	Sumarno	9103940	IX/III-09/1071/V/1987	19 Mei 1987	Ciamis			Asli	376
27717	Sumarno	9113425	IX-III/09/606/IX/1988	15 September 1988	Ciamis			Asli	541
27718	Sumarno	9115843	IX/III-08/1694/V/89	31 Mei 1989	Tasikmalaya			Asli	590
27719	Sumarno bin Madnudji	9113366	IX-III/07/635/IV/1989	07 April 1989	Garut			Asli	540
27720	Sumarno Kartowardoyo, Dr.Ir.M.Sc.	9083584	IX/03/341/V/1981	05 Mei 1981	Bogor			Asli	105
27721	Sumarsono	9096327	IX-III/03/0292/I/1987	20 Januari 1987	Sukabumi			Asli	246
27722	Sumarsono - Tedjosutjipto		2531/B/7/I/59	15 Januari 1959	Lebak			Fotokopi	20
27723	Sumarta		0962/B/19/II-UL/1967	27 Agustus 1967				Fotokopi	21
27724	Sumarta	9088613	IX/14/0043/I/1979	2 Januari 19979	Sumedang			Asli	181
27725	Sumarta	9092438	IX/14/0285/IV/1981	06 April 1981	Sumedang			Asli	197
27726	Sumarta	9095060	IX/14/0122/XI/1986	28 Nopember 1986	Kuningan			Asli	226
27727	Sumarta	9096370	IX-III-06/504/III/1987	9 Maret 1987	Sumedang			Asli	247
27728	Sumarta	9096513	IX/III/14/0017/XI/86	7 Nopember 1986	Kuningan			Asli	249
27729	Sumarta	9096555	IX/14/0285/I/1987	29 Januari 1987	Kuningan			Asli	249
27730	Sumarta	9096684	IX/III/14/0441/II/87	23 Februari 1987	Kuningan			Asli	251
27731	Sumarta	9098920	IX/14/308/I/87	29 Januari 1987	Kuningan			Asli	312
27732	Sumarta	9107592	IX-III-06/231/X/1988	5 Oktober 1988	Sumedang			Asli	423
27733	Sumarta	9110179	IX-III-06/521/IV/89	08 April 1989	Sumedang			Asli	471

NO. URUT	NAMA	NPV	NO. PENDAFTARAN	TANGGAL PENDAFTARAN	DAERAH PENDAFTARAN	SK GELAR KEHORMATAN	TANGGAL SK GELAR KEHORMATAN	KET.	NO. JILID
27734	Sumarta	9110371	IX/III-08/1071/V/1989	30 Mei 1989	Tasikmalaya			Asli	474
27735	Sumarta bin H. Muhtar	9113381	IX-III/07/809/IV/1989	07 April 1989	Garut			Asli	541
27736	Sumarto bin Arsuni							Fotokopi	20
27737	Sumarto bin Metrowirono	9086456	IX/01/0946/IV/1980	12 April 1980	Kodya Bandung			Asli	147
27738	Sumarya	9088600	IX/0047/I/1979	02 Januari 1979	Sumedang			Asli	181
27739	Sumarya	9095080	IX/III/14/0775/VI/87	26 Juni 1987	Kuningan			Asli	226
27740	Sumarya	9095080	IX/III/14/0776/VI/87	26 Juni 1987	Kuningan			Asli	226
27741	Sumarya	9096368	IX-III-06/464/II/1987	10 Februari 1987	Sumedang			Asli	247
27742	Sumarya bin Antawi	9096372	IX-III-06/530/III/1987	9 Maret 1987	Sumedang			Asli	247
27743	Sumaryo	9103872	IX/III-09/807/V/1987	19 Mei 1987	Ciamis			Asli	375
27744	Sumaryo	9103930	IX/III-09/1043/V/1987	19 Mei 1987	Ciamis			Asli	376
27745	Sumaryo	9104311	IX/III/14/0152/III/1989	30 Maret 1989	Kuningan			Fotokopi	382
27746	Sumatarja	9096572	IX/III/14/0475/III/87	23 Februari 1987	Kuningan			Asli	250
27747	Sumawihardja	254020	609/B/8/II/1959	09 Februari 1959	Bogor			Asli	82
27748	Sumawijaya	9114762	IX-III/21/557/V/1989	31 Mei 1989	Kodya Bandung			Asli	566
27749	Sumawijaya	9115743	IX-III-06/05/XI/1991	27 November 1991	Sumedang			Asli	588
27750	Sumawinata	9096413	IX/III/05/876/PKRI/VI/87	30 Juni 1987	Cimahi			Asli	247
27751	Sumawinata	9103495	IX-III/07/232/12/1986	8 Desember 1986	Garut			Asli	369
27752	Sumaya	9115902	IX/III-13/294/V/1989	30 Mei 1989	Cirebon			Asli	591
27753	Sumbada	9110460	IX/III-13/171/V/1989	26 Mei 1989	Cirebon			Asli	475
27754	Sumhari	9103913	IX/III-09/972/V/1987	19 Mei 1987	Ciamis			Asli	376
27755	Sumhaya bin Naat	9111394	IX-III/03/0323/V/89	30 Mei 1989	Sukabumi			Asli	496
27756	Sumia	9107667	IX/III-08/349/X/1988	15 Oktober 1988	Tasikmalaya			Asli	424
27757	Sumiah	250170	2983/B/19/IV/1959	25 April 1959	Ciamis			Asli	71
27758	Sumiat	9093744	IX/07/145/VII/1983	04 Juli 1983	Kuningan			Asli	207
27759	Sumiati	9107832	IX/III/10/095/XI/1988	7 November 1988	Karawang			Asli	426
27760	Sumiati	9113467	IX-III/16/233/V/1989	20 Mei 1989	Majalengka			Asli	542
27761	Sumiati, Ny	9104375	IX-III/21/071/II/87	16 Februari 1987	Kodya Bandung			Asli	383
27762	Sumiati, Ny	9110550	IX-III/21/071/II/87	16 Februari 1987	Kodya Bandung			Asli	477
27763	Sumid	9113489	IX-III/21/314/V/1989	31 Mei 1989	Kodya Bandung			Asli	542
27764	Sumija bin Kalmasim	9094958	IX/02/1599/11/1983	1 Nopember 1983	Bandung			Asli	224

NO. URUT	NAMA	NPV	NO. PENDAFTARAN	TANGGAL PENDAFTARAN	DAERAH PENDAFTARAN	SK GELAR KEHORMATAN	TANGGAL SK GELAR KEHORMATAN	KET.	NO. JILID
27765	Sumin bin Sunah	9107816	IX/III/10/130/II/1987	26 Februari 1987	Karawang			Asli	426
27766	Suminah binti Madhali	9110297	IX-III/07/288/III/1989	29 Maret 1989	Garut			Asli	473
27767	Suminta		2120/B/7/I/59	15 Januari 1959	Pandegelang			Fotokopi	10
27768	Suminta	115933	2765/B/19/IV/1959	13 April 1959	Ciamis			Asli	54
27769	Suminta	248227	2738/B/Kuv/10/08/59	26 Agustus 1959	Cianjur			Asli	70
27770	Suminta	253399	1475/B/12/I/1959	13 Januari 1959	Kuningan			Asli	76
27771	Suminta	253613	424/B/7/XII/1958	01 Desember 1958	Lebak				78
27772	Suminta	9086752	IX/07/0198/V/1980	02 Mei 1980	Kuningan			Asli	151
27773	Suminta	9086772	IX/07/0090/II/1979	01 Februari 1979	Kuningan			Asli	152
27774	Suminta	9087021	IX/16/0337/X/1980	05 Oktober 1980	Ciamis			Asli	156
27775	Suminta	9087116	IX/17/0382/V/1979	15 Mei 1979	Cianjur			Asli	158
27776	Suminta	9092400	IX/04/698/V/1981	07 Mei 1981	Garut			Asli	197
27777	Suminta	9096320	IX-III/03/0046/IX/1986	12 September 1986	Sukabumi			Asli	246
27778	Suminta	9096471	IX/III/10/207/VI/1987	6 Juni 1987	Karawang			Asli	248
27779	Suminta	9096542	IX/14/0111/XI/1986	28 Nopember 1986	Kuningan			Asli	249
27780	Suminta	9096590	IX/III/14/0553/IV/87	02 April 1987	Kuningan			Asli	250
27781	Suminta	9096602	IX/III/14/0644/V/87	19 Mei 1987	Kuningan			Asli	250
27782	Suminta	9098919	IX/III/14/0014/VII/1988	16 Juli 1988	Kuningan			Asli	312
27783	Suminta	9102932	IX/III-08/536/VI/87	30 Juni 1987	Tasikmalaya			Asli	364
27784	Suminta	9103145	IX-III/02/222/V/1987	25 Mei 1987	Bogor			Asli	366
27785	Suminta	9103146	IX-III/02/224/V/1987	25 Mei 1987	Bogor			Asli	366
27786	Suminta	9103166	IX-III/02/411/VI/1987	24 Juni 1987	Bogor			Asli	366
27787	Suminta	9103455	IX-III-06/902/VI/87	5 Juni 1987	Sumedang			Asli	369
27788	Suminta	9103894	IX/III-09/881/V/1987	19 Mei 1987	Ciamis			Fotokopi	375
27789	Suminta	9104045	IX/III-09/1588/V/1987	19 Mei 1987	Ciamis			Asli	378
27790	Suminta	9107566	IX-III-06/044/VI/1988	15 Juni 1988	Sumedang			Asli	422
27791	Suminta	9107699	IX/III-08/557/XII/1988	15 Desember 1988	Tasikmalaya			Asli	424
27792	Suminta	9107891	IX/III/14/0125/III/1989	08 Maret 1989	Kuningan			Asli	427
27793	Suminta	9110471	IX/III/14/0468/V/1989	31 Mei 1989	Cirebon			Asli	475
27794	Suminta	9115986	IX/III/14/965/V/1989	31 Mei 1989	Kuningan			Asli	593
27795	Suminta	9116058	IX/III/14/1316/V/1989	31 Mei 1989	Kuningan			Asli	595

NO. URUT	NAMA	NPV	NO. PENDAFTARAN	TANGGAL PENDAFTARAN	DAERAH PENDAFTARAN	SK GELAR KEHORMATAN	TANGGAL SK GELAR KEHORMATAN	KET.	NO. JILID
27796	Suminta	9116063	IX/III/14/1334/V/89	31 Mei 1989	Kuningan			Asli	595
27797	Suminta	193627	512/B/6/I-59	06 Januari 1959	Jawa Barat			Asli	58
27798	Suminta bin Asim	193677	1075/B/8/III/59	06 Maret 1959	Jawa Barat			Asli	58
27799	Suminta bin H. Sukijah	9109065	IX-III/03/0125/III/1989	04 Maret 1989	Sukabumi			Asli	448
27800	Suminta bin Marzuki	9086602	IX/03/281/XII/1980	30 Desember 1980	Bogor			Asli	149
27801	Suminta bin Pangsi	9109044	IX-III/02/66/I/1989	20 Januari 1989	Bogor			Asli	447
27802	Suminta bin Sayuta	9086796	IX/08/0325/XII/80	19 Desember 1980	Lebak			Asli	152
27803	Suminta bin Sueb	78498	0102/B/2/XI/58	25 Nopember 1958	Bekasi			Asli	46
27804	Suminta Effendi	9112104	IX-III/01/21/V/1989	30 Mei 1989	Bogor			Asli	517
27805	Suminta Undana		1312/B/7/XII/1958	27 Desember 1958	Lebak			Fotokopi	20
27806	Suminta WAslim	9116069	IX/III/14/1357/V/89	31 Mei 1989	Kuningan			Asli	595
27807	Suminta Wiatna	9096553	IX/14/0277/I/1987	15 Januari 1987	Kuningan			Asli	249
27808	Sumintaatmadja	9104269	IX/III/14/0630/V/87	6 Mei 1987	Kuningan			Asli	381
27809	Sumintadipura al. Hadji Abdullah	73844	425/B/14/XI/1958	15 Desember 1958	Majalengka			Asli	43
27810	Sumintadisastra	9115934	IX/III/14/0711/89	31 Mei 1989	Kuningan			Asli	592
27811	Sumintadisastra	9116023	IX/III/14/1113/V/1989	31 Mei 1989	Kuningan			Asli	594
27812	Sumintardja	9110100	IX-III/02/106/V/1989	20 Mei 1989	Bogor			Asli	470
27813	Sumintaredja	9104194	IX/14/0093/XI/1986	25 November 1986	Kuningan			Asli	380
27814	Sumintawijaya	9104287	IX/III/14/0685/VI/87	15 Juni 1987	Kuningan			Asli	381
27815	Sumira	9110353	IX/III-08/962/V/89	28 Mei 1989	Tasikmalaya			Asli	473
27816	Sumirah	9115901	IX/III-13/281/V/1989	30 Mei 1989	Cirebon			Asli	591
27817	Sumirdja	9107889	IX/III/14/0115/III/1989	08 Maret 1989	Kuningan			Asli	427
27818	Sumirja	9093751	IX/07/353/XI/83	20 November 1983	Kuningan			Asli	207
27819	Sumirja	9107886	IX/III/14/0109/I/1989	21 Januari 1989	Kuningan			Asli	427
27820	Sumirja	9110377	IX/III-09/403/IX/1989	15 September 1988	Ciamis			Asli	474
27821	Sumirta	253240	2349/B/12/IV/1959	07 April 1959	Kuningan			Asli	73
27822	Sumirta	9098901	IX/III-09/198/V/1987	19 Mei 1987	Ciamis			Asli	312
27823	Sumirta	9103670	IX/III-08/397/X/1988	25 Oktober 1988	Tasikmalaya			Asli	372
27824	Sumirta	9103765	IX/III-09/409/V/1987	19 Mei 1987	Ciamis			Asli	373
27825	Sumirta	9103852	IX/III-09/743/V/1987	19 Mei 1987	Ciamis			Asli	375
27826	Sumirta	9104012	IX/III-09/1473/V/1987	19 Mei 1987	Ciamis			Asli	377

NO. URUT	NAMA	NPV	NO. PENDAFTARAN	TANGGAL PENDAFTARAN	DAERAH PENDAFTARAN	SK GELAR KEHORMATAN	TANGGAL SK GELAR KEHORMATAN	KET.	NO. JILID
27827	Sumirta	9104265	IX/III/14/0619/V/87	6 Mei 1987	Kuningan			Asli	381
27828	Sumirta	9107621	IX-III-06/370/I/1989	5 Januari 1989	Sumedang			Asli	423
27829	Sumirta	9110395	IX/III-09/477/IX/1988	15 September 1988	Ciamis			Asli	474
27830	Sumirta	9113327	IX-III/06/1059/V/1989	25 Mei 1989	Sumedang			Asli	540
27831	Sumirta	9116039	IX/III/14/1172/V/89	31 Mei 1989	Kuningan			Asli	594
27832	Sumirya	9104226	IX/14/0362/II/1987	23 Februari 1987	Kuningan			Asli	380
27833	Sumita	9093750	IX/07/429/XII/83	15 Desember 1983	Kuningan			Asli	207
27834	Sumita	9113428	IX-III/09/628/IX/1988	15 September 1988	Ciamis			Asli	541
27835	Sumita	9115852	IX/III-09/77/V/1987	19 Mei 1987	Ciamis			Asli	590
27836	Sumitaatmadja	9086771	IX/07/0342/XII/1980	26 Desember 1980	Kuningan			Asli	152
27837	Sumitra	9094955	IX/02/1392/10/1983	19 Oktober 1983	Bandung			Asli	224
27838	Sumitra	9096373	IX-III-06/547/III/1987	9 Maret 1987	Sumedang			Asli	247
27839	Sumitra	9103503	IX-III/07/282/I/1987	2 Januari 1987	Garut			Asli	369
27840	Sumitra	9107858	IX/III/14/0478/III/87	23 Maret 1987	Kuningan			Fotokopi	427
27841	Sumitra	9113330	IX-III/06/1095/V/1989	25 Mei 1989	Sumedang			Asli	540
27842	Sumitra	244665	2534/B/18/IV/1959	13 April 1959	Tasikmalaya			Asli	67
27843	Sumitra bin Bakri	9107637	IX-III/07/080/IX/1988	18 September 1988	Garut			Asli	423
27844	Sumitra bin Nursaid	9113378	IX-III/07/795/IV/1989	07 April 1989	Garut			Asli	541
27845	Sumitro	9089081	IX/18/0-26/3/1979	19 Maret 1979	Cirebon				608
27846	Sumna	9088604	IX/14/0144/I/979	06 Januari 1979	Sumedang			Asli	181
27847	Sumnan	9115757	IX-III/07/757/3/1987	10 Maret 1987	Garut			Fotokopi	588
27848	Sumnan bin Mad Amris	9096331	IX-III/07/757/3/1987	10 Maret 1987	Garut			Asli	246
27849	Sumpena	9086476	IX/01/0990/VII/1980	16 Juli 1980	Kodya Bandung			Asli	147
27850	Sumpena	9103172	IX-III/02/463/VI/1987	26 Juni 1987	Bogor			Asli	366
27851	Sumpena	9103310	IX/III-05/770/PKRI/VI/87	26 Juni 1987	Cimahi			Asli	367
27852	Sumpena bin Aja	9110304	IX-III/07/343/IV/1989	01 April 1989	Garut			Asli	473
27853	Sumpena bin Asria	9103484	IX-III/07/117/11/1986	25 November 1986	Garut			Asli	369
27854	Sumri	9110390	IX/III-09/463/IX/1988	15 September 1988	Ciamis			Asli	474
27855	Sumria	9103864	IX/III-09/780/V/1987	19 Mei 1987	Ciamis			Asli	375
27856	Sumya bin Banan	9110285	IX-III/07/197/II/1989	02 Februari 1989	Garut			Asli	472
27857	Suna	9111387	IX-III/02/187/V/1989	31 Mei 1989	Bogor			Asli	496

NO. URUT	NAMA	NPV	NO. PENDAFTARAN	TANGGAL PENDAFTARAN	DAERAH PENDAFTARAN	SK GELAR KEHORMATAN	TANGGAL SK GELAR KEHORMATAN	KET.	NO. JILID
27858	Sunadi	9108024	IX-III/21/022/X/1988	08 Oktober 1988	Kodya Bandung			Asli	429
27859	Sunadi	9116014	IX/III/14/1082/V/1989	31 Mei 1989	Kuningan			Asli	594
27860	Sunaeri	9115941	IX/III/14/760/V/1989	31 Mei 1989	Kuningan			Asli	592
27861	Sunaja	248061	P.1997/B/4/III/1959	13 Maret 1959	Purwakarta			Asli	68
27862	Sunama, Rd	9092567	IX/18/0843/12/1980	03 Desember 1980	Cirebon			Asli	199
27863	Sunandang	9088535	IX/04/063/1/1979	10 Januari 1979	Garut			Asli	180
27864	Sunani bin Kodja	239520	550/B/7/XII/58	02 Desember 1958	Lebak			Asli	65
27865	Sunanta	9086753	IX/07/0196/V/1980	02 Mei 1980	Kuningan			Asli	151
27866	Sunanta	9092393	IX/04/739/V/1981	07 Mei 1981	Garut			Asli	197
27867	Sunanta	9096561	IX/III/14/0346/II/87	5 Februari 1987	Kuningan			Asli	249
27868	Sunanta	9096581	IX/III/14/0510/IV/87	02 April 1987	Kuningan			Asli	250
27869	Sunanta	9096583	IX/III/14/0528/IV/87	02 April 1987	Kuningan			Asli	250
27870	Sunanta	9103356	IX-III-06/193/XI/1986	13 November 1986	Sumedang				368
27871	Sunanta	9107615	IX-III-06/346/XII/1988	1 Desember 1988	Sumedang			Asli	423
27872	Sunanta	9107869	IX/III/14/0040/IX/1988	14 September 1988	Kuningan			Asli	427
27873	Sunanta	9107914	IX/III/14/0247/VI/1989	06 Juni 1989	Kuningan			Asli	427
27874	Sunanta	9107922	IX/III/14/0265/VI/89	06 Juni 1989	Kuningan			Asli	428
27875	Sunanta Newo	9104006	IX/III-09/1450/V/1987	19 Mei 1987	Ciamis			Asli	377
27876	Sunanto	9104009	IX/III-09/1462/V/1987	19 Mei 1987	Ciamis			Asli	377
27877	Sunar	9103364	IX-III-06/274/XII/1986	15 Desember 1986	Sumedang				368
27878	Sunar b. Kaspi	9103379	IX-III-06/364/I/1987	20 Januari 1987	Sumedang				368
27879	Sunara	9104305	IX/III/14/0029/VIII/88	4 Agustus 1988	Kuningan			Asli	382
27880	Sunardi		IX/01/0015/7/1978	16 Juli 1978	Kota Madya Bandung			Asli	30
27881	Sunardi	9087097	IX/17/0387/V/79	15 Mei 1979	Cianjur			Asli	158
27882	Sunardi	9088436	IX/001/1202/4/81	21 April 1981	Bandung			Asli	180
27883	Sunardi		IX/15/023/XII/1978	09 Desember 1978	Tasikmalaya			Asli	186
27884	Sunardi Dasta	9096515	IX/14/0021/XI/1986	7 Nopember 1986	Kuningan			Asli	249
27885	Sunardja	9088568	IX/II/000635/XII/79	15 Desember 1979	Serang			Asli	180
27886	Sunardja	9104281	IX/III/14/0671/VI/87	15 Juni 1987	Kuningan			Asli	381
27887	Sunardja	9107559	IX-III-06/013/VI/1988	15 Juni 1988	Sumedang			Asli	422
27888	Sunardja Kadma	9104288	IX/III/14/690/6/87	15 Juni 1987	Kuningan			Asli	381

NO. URUT	NAMA	NPV	NO. PENDAFTARAN	TANGGAL PENDAFTARAN	DAERAH PENDAFTARAN	SK GELAR KEHORMATAN	TANGGAL SK GELAR KEHORMATAN	KET.	NO. JILID
27889	Sunardjo	9107875	IX/III/14/0070/XI/88	18 November 1988	Kuningan			Asli	427
27890	Sunari bin Ibrahim	253192	297/B/7/XI/1958	26 Nopember 1958	Lebak			Asli	72
27891	Sunarja	166608	3650/B/16/II/1959	28 Februari 1959	Sumedang			Asli	56
27892	Sunarja	9086777	IX/07/0073/I/1979	15 Januari 1979	Kuningan			Asli	152
27893	Sunarja	9087020	IX/16/0538/III/1981	25 Maret 1981	Ciamis			Asli	156
27894	Sunarja	9094957	IX/02/1503/10/1983	24 Oktober 1983	Bandung			Asli	224
27895	Sunarja	9096524	IX/14/0068/XI/86	9 Nopember 1986	Kuningan			Asli	249
27896	Sunarja	9098903	IX/III-09/207/V/1987	19 Mei 1987	Ciamis			Asli	312
27897	Sunarja	9104292	IX/III/14/0700/6/87	16 Juni 1987	Kuningan			Asli	381
27898	Sunarja	9110256	IX-III-06/870/V/1989	25 Mei 1989	Sumedang			Asli	472
27899	Sunarja bin Kama	244630	0870/B/5/III/1959	26 Maret 1959	Serang			Asli	67
27900	Sunarja Poeraatmadja	9103057	IX-III/02/166/V/1989	31 Mei 1989	Bogor			Asli	365
27901	Sunarsih	9115892	IX/III-II/214/V/89	2 Mei 1989	Subang			Asli	591
27902	Sunarta	166644	6598/B/16/VII/59	08 Juli 1959	Sumedang			Asli	57
27903	Sunarta	9095034	IX/14/655/XII/1983	24 Desember 1983	Sumedang			Asli	225
27904	Sunarta	9103991	IX/III-09/1393/V/1987	19 Mei 1987	Ciamis			Asli	377
27905	Sunarta	9107586	IX-III-06/162/IX/1988	04 September 1988	Sumedang			Asli	422
27906	Sunarta	9107627	IX-III-06/405/I/1989	5 Januari 1989	Sumedang			Asli	423
27907	Sunarta	9107898	IX/III/14/0161/III/1989	30 Maret 1989	Kuningan			Asli	427
27908	Sunarta	9116059	IX/III/14/1319/V/1989	31 Mei 1989	Kuningan			Asli	595
27909	Sunarto	9103954	IX/III-09/1178/V/1987	19 Mei 1987	Ciamis			Asli	376
27910	Sunarya	9086627	IX/04/331/X/1980	15 Februari 1980	Garut			Asli	149
27911	Sunarya	9086985	IX/14/0095/I/79	04 Januari 1979	Sumedang			Asli	156
27912	Sunarya	9087033	IX/16/0142/XII/78	01 Desember 1978	Ciamis			Asli	157
27913	Sunarya	9087048	IX/16/0181/II/79	01 Februari 1979	Ciamis			Asli	157
27914	Sunarya	9093763	IX/14/474/X/1983	18 Oktober 1983	Sumedang			Asli	208
27915	Sunarya	9098912	IX/III-09/116/V/1987	19 Mei 1987	Ciamis			Asli	312
27916	Sunarya	9101205	IX/III/19/128/VI/87	30 Juni 1987	Serang			Asli	339
27917	Sunarya	9104213	IX/14/0243/I/1987	29 Januari 1987	Kuningan			Asli	380
27918	Sunarya	9110273	IX-III-06/962/V/1989	25 Mei 1989	Sumedang			Asli	472
27919	Sunarya	9110383	IX/III-09/443/IX/1988	15 September 1988	Ciamis			Asli	474

NO. URUT	NAMA	NPV	NO. PENDAFTARAN	TANGGAL PENDAFTARAN	DAERAH PENDAFTARAN	SK GELAR KEHORMATAN	TANGGAL SK GELAR KEHORMATAN	KET.	NO. JILID
27920	Sunarya	9112212	IX/III/14/0840/V/1989	31 Mei 1989	Kuningan			Asli	520
27921	Sunarya	9115730	IX-III-06/1200/V/1989	30 Mei 1989	Sumedang			Asli	587
27922	Sunarya	9115737	IX-III-06/1275/V/1989	30 Mei1989	Sumedang			Asli	588
27923	Sunarya	9115784	IX/III-08/1391/V/89	31 Mei 1989	Tasikmalaya			Asli	589
27924	Sunarya	9115965	IX/III/14/0889/V/1989	31 Mei 1989	Kuningan			Asli	593
27925	Sunarya	9116030	IX/III/14/1129/V/89	31 Mei 1989	Kuningan			Asli	594
27926	Sunarya	9116052	IX/III/14/1243/V/1989	31 Mei 1989	Kuningan			Asli	595
27927	Sunarya bin Idus	9107526	IX/III-04/206/II/1989	16 Februari 1989	Cianjur			Asli	422
27928	Sunarya bin Madsuhri	9110277	IX-III/07/155/XII/1988	13 Desember 1988	Garut			Asli	472
27929	Sunarya bin Surlaip	9087036	IX/16/0440/XI/80	03 November 1980	Ciamis			Asli	157
27930	Sunaryo	9086589	IX/03/93/III/1979	07 Maret 1979	Bogor			Asli	149
27931	Sunaryo	9086736	IX.06/0272/XII/80	26 Desember 1980	Kuningan			Asli	151
27932	Sunaryo	9092631	IX/02/013/5/1983	05 Mei 1983	Bandung			Asli	201
27933	Sunaryo	9096575	IX/III/14/0488/III/87	30 Maret 1987	Kuningan			Asli	250
27934	Sunaryo	9103664	IX/III-08/307/X/1988	10 Oktober 1988	Tasikmalaya			Asli	372
27935	Sunaryo	9107527	IX/II-04/244/III/1989	20 Maret 1989	Cianjur			Asli	422
27936	Sunaryo	9111491	IX/III/14/0625//V/1989	31 Mei 1989	Kuningan			Asli	499
27937	Sunaryo, R.	9086276	IX/03/278/XII/1980	30 Desmber 1980	Bogor			Asli	144
27938	Sunata	9103467	IX-III-06/979/VI/87	5 Juni 1987	Sumedang			Asli	369
27939	Sunatja bin Emang	256183	0720/B/2/II/1959	25 Februari 1959	Bekasi			Asli	88
27940	Sunawiri	9086862	IX-10/0674/IX/XII/1980	20 Desember 1980	Pandegelang			Asli	153
27941	Sunda bin Akmada	253391	126/B/7/XI/1958	17 Nopember 1958	Lebak			Asli	74
27942	Sundja'i bin Salim	9104518	IX/III-18/199/X/1987	29 Oktober 1987	Pandeglang				384
27943	Sundoro Sugriwo, R.	9086239	IX/02/412/VIII/1979	03 Agustus 1979	Bandung			Asli	143
27944	Sungeb	9096611	IX/III-15/171/VI/87	20 Juni 1987	Indramayu			Asli	250
27945	Sungeb	9107851	IX/III-13/99/II/1989	10 Februari 1989	Cirebon			Asli	427
27946	Sungkono, R.	9086200	IX/01/0936/IV/19080	02 April 1980	Kodya Bandung			Asli	143
27947	Suni	253630	8/B/6/X/1958	15 Oktober 1958	Pandegelang				78
27948	Suninta	9095065	IX/III/14/089/IV/87	27 April 1987	Kuningan			Asli	226
27949	Suninta	9104307	IX/III/14/0084/XI/88	18 November 1988	Kuningan			Fotokopi	382
27950	Suninta	9111496	IX/III/14/0639/V/1989	31 Mei 1989	Kuningan			Asli	499

NO. URUT	NAMA	NPV	NO. PENDAFTARAN	TANGGAL PENDAFTARAN	DAERAH PENDAFTARAN	SK GELAR KEHORMATAN	TANGGAL SK GELAR KEHORMATAN	KET.	NO. JILID
27951	Suninta	9115982	IX/III/14/0952/V/1989	31 Mei 1989	Kuningan			Asli	593
27952	Sunir		2154/B/8/IV/1959	07 April 1959	Bogor			Fotokopi	21
27953	Sunirya	9096562	IX/III/14/0360/II/87	23 Februari 1987	Kuningan			Asli	249
27954	Sunita	9103986	IX/III-09/1359/V/1987	19 Mei 1987	Ciamis			Asli	377
27955	Sunita	9112218	IX/III/14/0900/V/1989	31 Mei 1989	Kuningan			Fotokopi	520
27956	Sunita	9115967	IX/III/14/0900/V/1989	31 Mei 1989	Kuningan			Asli	593
27957	Sunita	9116011	IX/III/14/1075/V/1989	31 Mei 1989	Kuningan			Asli	594
27958	Sunitapraja	9103997	IX/III-09/1409/V/1987	19 Mei 1987	Ciamis			Asli	377
27959	Sunjaya	9093775	IX/18/073/VI/1983	28 Juni 1983	Cirebon			Asli	208
27960	Suntaen bin Aba		2822/B/Kuv/10/08/59	29 Agustus 1959	Cianjur			Fotokopi	9
27961	Suntama	160239	04154/B/20/4/59	14 April 1959	Kodya Bandung			Asli	55
27962	Suntama	9086877	IX/II/00100/II/1979	07 Februari 1979	Serang			Asli	153
27963	Suntama	9096637	IX/III-16/403/II/1987	28 Februari 1987	Majalengka			Fotokopi	251
27964	Suntama	9111418	IX-III-06/989/V/1989	25 Mei 1989	Sumedang			Asli	497
27965	Suntama bin Sain	9116161	IX/III-17/58/XII/1986	15 Desember 1986	Purwakarta			Asli	597
27966	Suntana	9095049	IX/18/042/VI/1983	1 Juni 1983	Cirebon			Asli	225
27967	Suntana	9110191	IX-III-06/595/IV/1989	08 April 1989	Sumedang			Asli	471
27968	Suntawa bin Nala	9107824	IX/III/10/074/IX/1988	14 September 1988	Karawang			Asli	426
27969	Suntia	9086633	IX/04/730/V/1981	07 Mei 1981	Garut			Asli	149
27970	Suntika bin Jumhar	9109188	IX-III/19/076/V/1989	25 Mei 1989	Serang			Asli	449
27971	Supaat bin Samil		0105/B/5/XII/58	18 Nopember 1958	Serang			Fotokopi	21
27972	Supadma	193698	842/B/8/II/59	23 Februari 1959	Jawa Barat			Asli	59
27973	Supadma	9096318	IX-III/03/0045/IX/1986	12 September 1986	Sukabumi			Asli	246
27974	Supadna	9113455	IX-III/14/0615/V/1987	6 Mei 1987	Kuningan			Asli	542
27975	Supaeli	9107683	IX/III-08/463/XI/1988	9 November 1988	Tasikmalaya			Asli	424
27976	Supaiah		2387/B/6/II/59	25 Februari 1959	Pandegelang			Fotokopi	11
27977	Supandi		2859/B/9/III/1959	28 Februari 1959	Sukabumi			Fotokopi	4
27978	Supandi		0852/B/19/II-UL/1967	18 Agustus 1967				Fotokopi	21
27979	Supandi	9087137	IX/17/0539/V/79	28 Mei 1979	Cianjur			Asli	158
27980	Supandi	9096386	IX-III-06/744/V/1987	4 Mei 1987	Sumedang			Asli	244
27981	Supandi	9104237	IX/III/14/0424/II/87	23 Februari 1987	Kuningan			Asli	381

NO. URUT	NAMA	NPV	NO. PENDAFTARAN	TANGGAL PENDAFTARAN	DAERAH PENDAFTARAN	SK GELAR KEHORMATAN	TANGGAL SK GELAR KEHORMATAN	KET.	NO. JILID
27982	Supandi	9111490	IX/III/14/0624//V/1989	31 Mei 1989	Kuningan			Asli	499
27983	Supandi	9113400	IX-III/14/1283/V/1989	31 Mei 1989	Kuningan			Asli	541
27984	Supandi	9115805	IX/III-08/1503/V/89	31 Mei 1989	Tasikmalaya			Asli	589
27985	Supandi	9115859	IX/III-09/431/IX/1988	15 September 1988	Ciamis			Asli	590
27986	Supandi	9116217	IX-III/21/033/V/1991	21 Mei 1991	Kodya Bandung			Asli	599
27987	Supandi (Hadji Jusin)	54440	3510/B/19/V/59	11 Mei 1959	Ciamis			Asli	38
27988	Supandi bin Salwahi	9103354	IX-III-06/158/X/86	5 Oktober 1986	Sumedang				368
27989	Supangat	9094938	IX/01/266/10/1983	27 Oktober 1983	Bandung			Asli	223
27990	Supangat Dirdjosudarso	224229	01142/B/20/XII/58	16 Desember 1958	Kota Madya Bandung			Asli	63
27991	Supanji	9102828	IX-III/02/441/VI/1987	26 Juni 1987	Bogor			Asli	362
27992	Supanta	9104195	IX/14/0097/XI/1986	25 November 1986	Kuningan			Asli	380
27993	Supanta	9104517	IX/III-18/198/II/1987	9 Februari 1987	Pandeglang				384
27994	Supanta	9112191	IX/III-09/821/IX/1988	15 September 1988	Ciamis			Asli	519
27995	Supardi	9087143	IX/17/0318/IV/79	08 April 1979	Cianjur			Asli	158
27996	Supardi	9094935	IX/01/201/9/1983	01 September 1983	Bandung			Asli	223
27997	Supardi	9095045	IX/16/1014/XI/1983	15 Nopember 1983	Ciamis			Asli	225
27998	Supardi	9095069	IX/14/318/I/87	29 Januari 1987	Kuningan			Asli	226
27999	Supardi	9101114	IX/III-09/1032/V/1987	19 Mei 1987	Ciamis			Asli	338
28000	Supardi	9103995	IX/III-09/1407/V/1987	19 Mei 1987	Ciamis			Asli	377
28001	Supardi	9104232	IX/III/14/0398/II/87	23 Februari 1987	Kuningan			Asli	381
28002	Supardi	9107665	IX/III-08/323/X/1988	12 Oktober 1988	Tasikmalaya			Asli	424
28003	Supardi	9107732	IX/III-09/53/IX/1988	15 September 1988	Ciamis			Asli	425
28004	Supardi	9107897	IX/14/0173/XII/86	20 Desember 1986	Kuningan			Asli	427
28005	Supardi	9107971	IX/III-16/98/IX/1988	11 September 1988	Majalengka			Asli	428
28006	Supardi	9110124	IX-III/03/0265/V/1989	29 Mei 1989	Sukabumi			Asli	470
28007	Supardi	9110500	IX/III/14/0401/V/89	29 Mei 1989	Kuningan			Asli	476
28008	Supardi	9112155	IX/III-08/1164/V/1989	31 Mei 1989	Tasikmalaya			Fotokopi	518
28009	Supardi	9113399	IX-III/14/1284/V/1989	31 Mei 1989	Kuningan			Asli	541
28010	Supardi	9113456	IX/III/14/0708/V/1989	31 Mei 1989	Cirebon			Asli	542
28011	Supardi	9115773	IX-III/07/1108/IV/1989	07 April 1989	Garut			Asli	588
28012	Supardi	9115942	IX/III/14/0762/V/1989	31 Mei 1989	Kuningan			Asli	592

NO. URUT	NAMA	NPV	NO. PENDAFTARAN	TANGGAL PENDAFTARAN	DAERAH PENDAFTARAN	SK GELAR KEHORMATAN	TANGGAL SK GELAR KEHORMATAN	KET.	NO. JILID
28013	Supardi	9116191	IX-III/21/422/V/1989	31 Mei 1989	Kodya Bandung			Asli	598
28014	Supardi	9086690	IX.06/518/X/1980	01 Oktober 1980	Kerawang			Asli	150
28015	Supardi bin Holil	9107531	IX/III-04/292/IV/1989	29 April 1989	Cianjur			Asli	422
28016	Supardi bin Roip	9096668	IX-III/02/283/VI/1987	19 Juni 1987	Bogor			Asli	251
28017	Supardi bin Wijanta	9103907	IX/III-09/950/V/1987	19 Mei 1987	Ciamis			Asli	376
28018	Supardi, Rd.	9086389	IX/15/0055/XII/1978	09 Desember 1978	Tasikmalaya			Asli	146
28019	Supardjo	9115848	IX/III-08/1787/V/1989	31 Mei 1989	Tasikmalaya			Asli	590
28020	Supardy Abdurachman	248028	1853/B/Kuv/10/06/59	19 Juni 1959	Cianjur			Asli	68
28021	Supari	9115905	IX/III-13/302/V/1989	30 Mei 1989	Cirebon			Asli	591
28022	Supar'i	9103376	IX-III-06/346/I/1987	20 Januari 1987	Sumedang				368
28023	Suparja	9104207	IX/14/0229/XII/1986	20 Desember 1986	Kuningan			Asli	380
28024	Suparja	9110257	IX-III-06/875/V/1989	25 Mei 1989	Sumedang			Asli	472
28025	Suparja	9113466	IX-III/14/1225/V/1989	31 Mei 1989	Kuningan			Asli	542
28026	Suparja Sarip	9107936	IX/III/14/0329/V/89	26 Mei 1989	Kuningan			Asli	428
28027	Suparjo	9096494	IX/III-13/80/11/1986	20 Nopember 1986	Cirebon			Asli	248
28028	Suparjo	9107751	IX/III-09/119/IX/1988	15 September 1988	Ciamis			Asli	425
28029	Suparjo	9110553	IX-III/21/096/V/1989	24 Mei 1989	Kodya Bandung			Asli	477
28030	Suparma	9087055	IX/16/0242/IX/79	26 September 1979	Ciamis			Asli	157
28031	Suparma	9087169	IX/18/0957/12/1980	06 Desember 1980	Cirebon			Asli	159
28032	Suparma	9103898	IX/III-09/897/V/1987	19 Mei 1987	Ciamis			Asli	375
28033	Suparma	9103974	IX/III-09/1288/V/1987	19 Mei 1987	Ciamis			Asli	377
28034	Suparma	9106246	IX-III/02/48/XII/1988	25 Desember 1988	Bogor			Asli	407
28035	Suparma	9107916	IX/III/14/253/VI/89	06 Juni 1989	Kuningan			Asli	428
28036	Suparma	9115741	IX-III-06/1308/V/1989	30 Mei1989	Sumedang			Asli	588
28037	Suparma	9116131	IX/III-16/565/V/1989	25 Mei 1989	Majalengka			Asli	597
28038	Suparman	253305	08/B/8/XI/1958	01 Nopember 1958	Bogor			Asli	74
28039	Suparman	9085693	IX/01/0963/V/1990	05 Mei 1980	Kodya Bandung			Asli	137
28040	Suparman	9086475	IX/01/0912/II/1980	18 Februari 1980	Kodya Bandung			Asli	147
28041	Suparman	119-9092783	IX/04/259/12/1983	21 Desember 1983	Garut			Asli	204
28042	Suparman	9094959	IX/02/1733/11/1983	13 Nopember 1983	Bandung			Asli	224
28043	Suparman	9096380	IX-III-06/669/IV/1987	15 April 1987	Sumedang			Asli	247

NO. URUT	NAMA	NPV	NO. PENDAFTARAN	TANGGAL PENDAFTARAN	DAERAH PENDAFTARAN	SK GELAR KEHORMATAN	TANGGAL SK GELAR KEHORMATAN	KET.	NO. JILID
28044	Suparman	9096520	IX/14/0039/XI/1986	7 Nopember 1986	Kuningan			Asli	249
28045	Suparman	9096592	IX/III/14/0592/IV/87	27 April 1987	Kuningan			Asli	250
28046	Suparman	9098933	IX/III-16/365/I/1987	30 Januari 1987	Majalengka			Asli	313
28047	Suparman	9103766	IX/III-09/411/V/1987	19 Mei 1987	Ciamis			Asli	373
28048	Suparman	9103853	IX/III-09/744/V/1987	19 Mei 1987	Ciamis			Asli	375
28049	Suparman	9103914	IX/III-09/973/V/1987	19 Mei 1987	Ciamis			Asli	376
28050	Suparman	9103970	IX/III-09/1271/V/1987	19 Mei 1987	Ciamis			Asli	377
28051	Suparman	9104413	IX/III-16/365/I/1987	30 Januari 1987	Majalengka			Fotokopi	383
28052	Suparman	9107711	IX/III-09/1448/V/1987	19 Mei 1987	Ciamis			Asli	424
28053	Suparman	9107745	IX/III-09/99/IX/1988	15 September 1988	Ciamis			Asli	425
28054	Suparman	9110222	IX-III-06/741/V/1989	20 Mei 1989	Sumedang			Asli	471
28055	Suparman	9110413	IX/III/10/144/II/1989	16 Februari 1989	Karawang			Asli	474
28056	Suparman	9110486	IX/III/14/0466/V/1989	31 Mei 1989	Kuningan			Asli	475
28057	Suparman	9110552	IX-III/21/078/VI/1989	07 Mei 1989	Kodya Bandung			Asli	477
28058	Suparman	9113337	IX-III/06/1220/V/1989	30 Mei 1989	Sumedang			Asli	540
28059	Suparman	9113419	IX-III/08/1342/V/1989	31 Mei 1989	Tasikmalaya			Asli	541
28060	Suparman	9113422	IX/III-09/419/IX/1988	15 September 1988	Ciamis			Asli	541
28061	Suparman	9115772	IX-III/07/719/IV/1989	07 April 1989	Garut			Fotokopi	588
28062	Suparman	9116031	IX/III/14/1130/V/89	31 Mei 1989	Kuningan			Asli	594
28063	Suparman	9116107	IX/III-16/413/II/1989	10 Februari 1989	Majalengka			Asli	596
28064	Suparman Awik	9107589	IX-III-06/202/IX/1988	04 September 1988	Sumedang			Asli	422
28065	Suparman bin Madlias, R.	9115670	IX-III/21/488/V/89	31 Mei 1989	Kodya Bandung			Asli	586
28066	Suparman bin Saima	9113373	IX-III/07/770/IV/1989	07 April 1989	Garut			Asli	540
28067	Suparman Gojali	9112783	IX-III/07/801/IV/1989	07 April 1989	Garut			Asli	531
28068	Suparman Suha bin Asnawi	9115750	IX-III/07/673/IV/1989	07 April 1989	Garut			Asli	588
28069	Suparman Sukowidjojo		878/B/3/I/1959	31 Januari 1959	Karawang			Fotokopi	1
28070	Suparman Sukowidjojo		877/B/3/I/1959	31 Januari 1959				Fotokopi	1
28071	Suparmin	9092860	IX/13/0204/XII/83	03 Desember 1983	Sukabumi			Asli	205
28072	Suparmin	9098861	IX-III/03/0102/IX/1986	27 September 1986	Sukabumi			Asli	310
28073	Suparmin Ucup	9107838	IX/III/13/07/VIII/1988	10 Agustus 1988	Cirebon			Asli	426
28074	Suparna	9104052	IX/III-09/1607/V/1987	19 Mei 1987	Ciamis			Asli	378

NO. URUT	NAMA	NPV	NO. PENDAFTARAN	TANGGAL PENDAFTARAN	DAERAH PENDAFTARAN	SK GELAR KEHORMATAN	TANGGAL SK GELAR KEHORMATAN	KET.	NO. JILID
28075	Suparna	9116048	IX/III/14/1233/V/1989	31 Mei 1989	Kuningan			Asli	595
28076	Suparne	9087063	IX/16/0227/III/79	30 Maret 1979	Ciamis			Asli	157
28077	Suparno	9087013	IX/16/0069/10/1977	15 Oktober 1977	Ciamis			Asli	156
28078	Suparno	9087180	IX/18/0016/X/1978	31 Oktober 1978	Cirebon			Asli	159
28079	Suparno	9103782	IX/III-09/457/V/1987	19 Mei 1987	Ciamis			Asli	374
28080	Suparno	9103797	IX/III-09/523/V/1987	19 Mei 1987	Ciamis			Asli	374
28081	Suparno	9103935	IX/III-09/1054/V/1987	19 Mei 1987	Ciamis			Asli	376
28082	Suparno	9107726	IX/III-09/25/IX/1988	15 September 1988	Ciamis			Asli	425
28083	Suparno	9107727	IX/III/09/29/IX/1988	15 September 1988	Ciamis			Asli	425
28084	Suparno	9113292	IX/III-21/053/II/1989	6 Februari 1989	Kodya Bandung			Fotokopi	539
28085	Suparno	9115975	IX/III/14/0935/V/89	31 Mei 1989	Kuningan			Asli	593
28086	Suparsih	9112243	IX-III/21/138/V/1989	31 Mei 1989	Kodya Bandung			Asli	521
28087	Suparta		/B/9/V/59	26 Mei 1959	Sukabumi			Fotokopi	4
28088	Suparta	9087035	IX/16/0251/X/79	15 Oktober 1979	Ciamis			Asli	157
28089	Suparta	9087058	IX/16/0252/X/79	13 Oktober 1979	Ciamis			Asli	157
28090	Suparta	9087126	IX/17/0847/VII/79	27 Juli 1979	Cianjur			Asli	158
28091	Suparta	9103992	IX/III-09/1395/V/1987	19 Mei 1987	Ciamis			Asli	377
28092	Suparta	9104167	IX/III-13/209/5/1987	14 Mei 1987	Cirebon			Asli	380
28093	Suparta	9104266	IX/III/14/0620/V/87	6 Mei 1987	Kuningan			Asli	381
28094	Suparta	9107970	IX/III-16/95/IX/1988	28 September 1988	Majalengka			Asli	428
28095	Suparta	9110189	IX-III-06/575/IV/1989	08 April 1989	Sumedang			Asli	471
28096	Suparta	9111470	IX/III/14/0544/V/1989	31 Mei 1989	Kuningan			Asli	498
28097	Suparta	9112200	IX/III/14/0457/V/1989	31 Mei 1989	Kuningan			Asli	520
28098	Suparta	9113334	IX-III/06/1156/V/1989	25 Mei 1989	Sumedang			Asli	540
28099	Suparta	9115690	IX-III/02/329/V/1989	31 Mei 1989	Bogor			Asli	586
28100	Suparta	9115874	IX/III-09/906/IX/1988	15 September 1988	Ciamis			Asli	591
28101	Suparta	9115960	IX/III/14/0876/V/89	31 Mei 1989	Kuningan			Asli	593
28102	Suparta	9116145	IX/III-16/652/V/1989	25 Mei 1989	Majalengka			Asli	597
28103	Suparta	9116155	IX/III/16/754/V/1989	25 Mei 1989	Majalengka			Asli	597
28104	Suparta bin Casti	9107855	IX/III-13/116/III/1989	23 Maret 1989	Cirebon			Asli	427
28105	Suparta bin Salim	9103177	IX-III/02/502/VI/1987	26 Juni 1987	Bogor			Asli	366

NO. URUT	NAMA	NPV	NO. PENDAFTARAN	TANGGAL PENDAFTARAN	DAERAH PENDAFTARAN	SK GELAR KEHORMATAN	TANGGAL SK GELAR KEHORMATAN	KET.	NO. JILID
28106	Suparta bin Sukari	9115755	IX-III/07/705/IV/1989	07 April 1989	Garut			Asli	588
28107	Suparta Utam	9107977	IX/III-16/134/I/89	04 Januari 1989	Majalengka			Asli	428
28108	Supartdi	9087051	IX/16/0173/II/79	01 Februari 1979	Ciamis			Asli	157
28109	Suparti	9116141	IX/III-16/618/V/1989	17 Mei 1989	Majalengka			Asli	597
28110	Suparti Taryan S. Diredja, Ny.	9104545	IX-III/21/035/I/87	20 Januari 1987	Kodya Bandung				384
28111	Supartinah, Ny	9110554	IX-III/21/106/V/1989	24 Mei 1989	Kodya Bandung			Asli	477
28112	Suparya	9098947	IX-III-06/229/XII/1986	15 Desember 1986	Sumedang			Asli	313
28113	Suparya	9107620	IX-III-06/369/I/89	5 Januari 1989	Sumedang			Asli	423
28114	Suparya	9113346	IX-III/06/1269/V/1989	30 Mei 1989	Sumedang			Asli	540
28115	Suparyo	9095066	IX/14/0293/I/87	29 Januari 1987	Kuningan			Asli	226
28116	Supatma	9103362	IX-III-06/242/XII/1986	15 Desember 1986	Sumedang				368
28117	Supatra	9107843	IX/III/13/45/X/1988	20 Oktober 1988	Cirebon			Asli	426
28118	Supdi	9104046	IX/III-09/1589/V/1987	19 Mei 1987	Ciamis			Asli	378
28119	Supena	88349	814/B/12/XI/58	17 Nopember 1958	Kuningan			Asli	49
28120	Supena	9103735	IX/III-09/280/V/1987	19 Mei 1987	Ciamis			Asli	373
28121	Supena	9103908	IX/III-09/953/V/1987	19 Mei 1987	Ciamis			Asli	376
28122	Supena	9107673	IX/III-08/388/X/1988	25 Oktober 1988	Tasikmalaya			Asli	424
28123	Supena	9111476	IX/III/14/0559/V/1989	31 Mei 1989	Kuningan			Asli	498
28124	Supena	9113418	IX-III/08/1337/V/1989	31 Mei 1989	Tasikmalaya			Asli	541
28125	Supena	9116081	IX/III/14/1391/V/1989	31 Mei 1989	Kuningan			Asli	595
28126	Supena bin Rasan	9087165	IX/18/0208/3/1979	01 Maret 1979	Cirebon			Asli	159
28127	Supenawigandha, R.	9086419	IX/17/619/VI/1979	27 Juni 1979	Cianjur			Asli	146
28128	Supendi	9098918	IX/III/14/0012/VII/88	16 Juli 1988	Kuningan			Asli	312
28129	Supendi	9103817	IX/III-09/599/V/1987	19 Mei 1987	Ciamis			Asli	374
28130	Supendi	9104051	IX/III-09/1606/V/1987	19 Mei 1987	Ciamis			Asli	378
28131	Supendi	9110519	IX/III-16/299/V/89	20 Mei 1989	Majalengka			Asli	476
28132	Supendi	9115954	IX/III/14/0821/V/1989	31 Mei 1989	Kuningan			Asli	593
28133	Supendi bin Ahmayi	9107542	IX/III-05/1044/PKRI/VI/87	30 Juni 1987	Cimahi			Asli	422
28134	Supeno	78501	18/B/11/X/1958	15 Oktober 1958	Cirebon			Asli	46
28135	Superti	9092573	IX/06//588/XII/1980	09 Desember 1980	Kerawang			Asli	199
28136	Supi		416/B/6/XII/59	22 Desember 1959	Pandegelang			Fotokopi	11

NO. URUT	NAMA	NPV	NO. PENDAFTARAN	TANGGAL PENDAFTARAN	DAERAH PENDAFTARAN	SK GELAR KEHORMATAN	TANGGAL SK GELAR KEHORMATAN	KET.	NO. JILID
28137	Supi	9115989	IX/III/14/0981/V/1989	31 Mei 1989	Kuningan			Asli	593
28138	Supi bin Sawi	115878	3502/B/3/V/1959	15 Juli 1959	Karawang			Asli	53
28139	Supia	9110455	IX/III-13/133/IV/1989	08 April 1989	Cirebon			Asli	475
28140	Supia bin Otong	9101199	IX/III/19/040/III/1987	26 Maret 1987	Serang			Asli	339
28141	Supiadi	9096577	IX/III/14/0490/III/87	30 Maret 1987	Kuningan			Asli	250
28142	Supiah binti Mardan	9113476	IX/III/19/068/IV/1989	04 April 1989	Serang			Asli	542
28143	Supian	9088819	IX/01/0025/12/1981	14 Desember 1981	Kodya Madya Bandung			Asli	186
28144	Supian	9110115	IX-III/03/0113/II/1989	15 Februari 1989	Sukabumi			Asli	470
28145	Supiana bin Suhari	9103482	IX-III/07/073/11/1986	19 November 1986	Garut			Asli	369
28146	Supili	9107968	IX/III-16/80/IX/1988	29 September 1988	Majalengka			Asli	428
28147	Supinah	9112206	IX/III/14/0765/V/1989	31 Mei 1989	Kuningan			Asli	520
28148	Supinah	9113406	IX-III/14/1280/V/1989	31 Mei 1989	Kuningan			Asli	541
28149	Supinah binti Atmanagara	9107836	IX/III/10/148/III/1989	03 Maret 1989	Karawang			Asli	426
28150	Supinah, Ny.	9107895	IX/III/14/0145/III/89	30 Maret 1989	Kuningan			Asli	427
28151	Supirah	9104037	IX/III-09/1556/V/1987	19 Mei 1987	Ciamis			Asli	378
28152	Supirah, Ny.	9098907	IX/III-09/219/V/1987	19 Mei 1987	Ciamis			Asli	312
28153	Supitawati	9102844	IX/III-05/146/PKRI/V/89	30 Mei 1989	Cimahi			Asli	362
28154	Supiyah, Ny.	9085742	IX/04/338/II/1980	15 Februari 1980	Garut			Asli	138
28155	Supjani bin Ali	256216	1840/B/7/I/59	06 Januari 1959	Lebak			Asli	88
28156	Supodo	244626	P.801/B/4/II/1959	24 Februari 1959	Subang			Asli	67
28157	Supomo	9088821	IX/01/0036/3/1979	21 Maret 1979	Kodya Madya Bandung			Asli	186
28158	Supradja	9110513	IX/III-15/136/IV/1989	27 April 1989	Indramayu			Asli	476
28159	Supradjat, R.	9086215	IX/01/0313/III/1979	19 Maret 1979	Kodya Bandung			Asli	143
28160	Suprawi	9092637	IX/07/60/VI/1983	27 Juni 1983	Kuningan			Asli	201
28161	Supri	9103884	IX/III-09/836/V/1987	19 Mei 1987	Ciamis			Asli	375
28162	Supri	9110137	IX/III-04/466/V/89	30 Mei 1989	Cianjur			Asli	470
28163	Supri anak almarhum Mustar	193758	1047/B/I/I/1959	03 Januari 1959	Jawa Barat			Asli	60
28164	Supri bin Japlon	9086681	IX.06/197/III/1979	30 Maret 1979	Kerawang			Asli	150
28165	Supria	78473	P.2138/B/4/IV/59	14 April 1959	Purwakarta			Asli	46
28166	Supria	9095026	IX/14/189/V/1983	2 Mei 1983	Sumedang			Asli	225
28167	Supria	9103457	IX-III-06/917/VI/87	5 Juni 1987	Sumedang			Asli	369

NO. URUT	NAMA	NPV	NO. PENDAFTARAN	TANGGAL PENDAFTARAN	DAERAH PENDAFTARAN	SK GELAR KEHORMATAN	TANGGAL SK GELAR KEHORMATAN	KET.	NO. JILID
28168	Supria	9104192	IX/14/0073/XI/1986	25 November 1986	Kuningan			Asli	380
28169	Supria	9107578	IX-III-06/134/VIII/1988	05 Agustus 1988	Sumedang			Asli	422
28170	Supria	9107930	IX/III/14/0293/VI/89	06 Juni 1989	Kuningan			Asli	428
28171	Supria b. Alpawi	9103691	IX/IIII-09/68/V/1987	19 Mei 1987	Ciamis			Fotokopi	372
28172	Supria bin Alpawi	9098911	IX/III-09/681/V/1987	19 Mei 1987	Ciamis			Asli	312
28173	Supriana	9103361	IX-III-06/233/XII/1986	15 Desember 1986	Sumedang				368
28174	Supriatna	9112161	IX/III-08/1209/V/1989	31 Mei 1989	Tasikmalaya			Fotokopi	518
28175	Supriyadi	9096532	IX/14/0134/XI/1986	28 Nopember 1986	Kuningan			Asli	249
28176	Supriyatna	9110174	IX-III-06/493/III/89	05 Maret 1989	Sumedang			Asli	471
28177	Supyadi	9115971	IX/III/14/0919/V/1989	31 Mei 1989	Kuningan			Asli	593
28178	Supyadin	9113354	IX-III/07/674/IV/1989	07 April 1989	Garut			Asli	540
28179	Supyan Saori	9103593	IX/III-08/352/VI/87	27 Juni 1987	Tasikmalaya			Asli	371
28180	Supyani	9096547	IX/14/0185/XII/1986	20 Desember 1986	Kuningan			Asli	249
28181	Sura	78475	1527/B/18/I/1959	22 Januari 1959	Tasikmalaya			Asli	46
28182	Sura bin Aspeni	9107820	IX/III/10/038/VIII/1988	06 Agustus 1988	Karawang			Asli	426
28183	Sura bin Sumadireja	9088599	IX/14/0031/I/1979	02 Januari 1979	Sumedang			Asli	181
28184	Sura Wikarta	9104308	IX/III/14/0128/III/1989	30 Maret 1989	Kuningan			Fotokopi	382
28185	Suraatmadja	9092856	IX/02/1226/10/1983	09 Oktober 1983	Bandung			Asli	205
28186	Surachman, Rd	9086429	IX/17/0465/V/1979	26 Mei 1979	Cianjur			Asli	146
28187	Suradi	9086519	IX/01/0265/3/1979	04 Maret 1979	Kodya Madya Bandung			Asli	148
28188	Suradi	9086618	IX/04/314/X/1980	06 Oktober 1980	Garut			Asli	149
28189	Suradi	9092431	IX/12/0146/III/1979	23 Maret 1979	Subang			Asli	197
28190	Suradi	9107819	IX/III/10/036/VIII/1988	05 Agustus 1988	Karawang			Asli	426
28191	Suradi As'ari	9098915	IX/III-09/1001/V/1987	19 Mei 1987	Ciamis			Asli	312
28192	Suradijaya	9110321	IX/III-08/748/IV/1988	10 April 1989	Tasikmalaya			Asli	473
28193	Suradinata	9103373	IX-III-06/338/I/1987	20 Januari 1987	Sumedang				368
28194	Suraedi	9115704	IX-III/02/433/V/1989	31 Mei 1989	Bogor			Asli	587
28195	Suraedji bin Kurdi	9086630	IX/04/142/III/1979	26 Maret 1979	Garut			Asli	149
28196	Suraeji	9107632	IX-III/07/041/VII/1988	29 Juli 1988	Garut			Asli	423
28197	Surahman	248173	1375/B/7/XII/1958	29 Desember 1958	Lebak			Asli	69
28198	Surahman	9094597	IX/02/936/8/1983	10 Agustus 1983	Bandung			Asli	215

NO. URUT	NAMA	NPV	NO. PENDAFTARAN	TANGGAL PENDAFTARAN	DAERAH PENDAFTARAN	SK GELAR KEHORMATAN	TANGGAL SK GELAR KEHORMATAN	KET.	NO. JILID
28199	Surahna	9085925	IX/02/246/III/1979	23 Maret 1979	Bandung			Asli	140
28200	Sura'i	9093762	IX/14/416/X/1983	07 Oktober 1983	Sumedang			Asli	208
28201	Suranata	9104199	IX/14/0138/XI/1986	28 November 1986	Kuningan			Asli	380
28202	Suranta	9086783	IX/07/00112/II/1979	15 Februari 1979	Kuningan			Asli	152
28203	Suranta	9086998	IX/14/0127/I/1979	05 Januari 1979	Sumedang			Asli	156
28204	Suranta	9107705	IX/III-08/622/II/1989	7 Februari 1989	Tasikmalaya			Asli	424
28205	Suranta	9110201	IX-III-06/649/V/89	04 Mei 1989	Sumedang			Asli	471
28206	Suranta	9116007	IX/III/14/1053/V/1989	31 Mei 1989	Kuningan			Asli	594
28207	Suranta Al. H. Mansur bin Uking	9086943	IX/13/0698/IV/1980	17 April 1980	Sukabumi			Asli	154
28208	Suranta Ma'ad	9086748	IX/07/0098/II/1979	01 Februari 1979	Kuningan			Asli	151
28209	Surasa	115889	1469/B/11/VII/59	15 Juli 1959	Cirebon			Asli	54
28210	Suratja	9116209	IX-III/21/504/V/89	31 Mei 1989	Kodya Bandung			Asli	598
28211	Suratma	9088532	IX/3/399/V/1981	16 Mei 1981	Bogor			Asli	180
28212	Suratma	9096509	IX/14/005/XI/1986	7 Nopember 1986	Kuningan			Asli	249
28213	Suratma	9103377	IX-III-06/352/I/1987	20 Januari 1987	Sumedang				368
28214	Suratma	9107585	IX-III-06/160/IX/1988	04 September 1988	Sumedang			Asli	422
28215	Suratma	9107629	IX-III-06/466/II/1989	7 Februari 1989	Sumedang			Asli	423
28216	Suratma	9112247	IX-III/21/153/V/1989	31 Mei 1989	Kodya Bandung			Asli	521
28217	Suratma	9115713	IX-III/06/442/II/87	10 Februari 1987	Sumedang			Asli	587
28218	Suratma	9116154	IX/III/16/747/V/1989	25 Mei 1989	Majalengka			Asli	597
28219	Suratmin bin Moh Dulah	9086959	IX/12/0388/III/1981	13 Maret 1981	Subang			Asli	154
28220	Suratno	9088822	IX/01/005/5/1979	27 Mei 1979	Kodya Madya Bandung			Asli	186
28221	Surawikarta	9103880	IX/III-09/829/V/1987	19 Mei 1987	Ciamis			Asli	375
28222	Surdaga bin Saliman		524/B/6/I/59	09 Januari 1959	Pandegelang			Fotokopi	16
28223	Surdi	9098946	IX-III-06/685/IV/1987	15 April 1987	Sumedang			Asli	313
28224	Surdi	9103994	IX/III-09/1405/V/1987	19 Mei 1987	Ciamis			Asli	377
28225	Surdi	9104010	IX/III-09/1468/V/1987	19 Mei 1987	Ciamis			Asli	377
28226	Surdi	9107812	IX/III-09/396/IX/1988	15 September 1988	Ciamis			Asli	426
28227	Surdi	9113482	IX-III/21/255/V/1989	31 Mei 1989	Kodya Bandung			Asli	542
28228	Surdia	9112120	IX/III-04/667/V/89	30 Mei 1989	Cianjur			Asli	517
28229	Surdian Al. Momon S	9086454	IX/01/0951/XII/1980	28 April 1980	Kodya Bandung			Asli	147

NO. URUT	NAMA	NPV	NO. PENDAFTARAN	TANGGAL PENDAFTARAN	DAERAH PENDAFTARAN	SK GELAR KEHORMATAN	TANGGAL SK GELAR KEHORMATAN	KET.	NO. JILID
28230	Surdja		1831/B/16/I/1959	12 Januari 1959	Sumedang			Fotokopi	21
28231	Surdja	255933	743/B/3/I/1959	16 Januari 1959	Karawang			Asli	83
28232	Surdja	9103587	IX/III-08/329/VI/87	25 Juni 1987	Tasikmalaya			Asli	371
28233	Surdja	9104282	IX/III/14/0673/VI/87	15 Juni 1987	Kuningan			Asli	381
28234	Surdja	9110102	IX-III/02/143/V/1989	31 Mei 1989	Bogor			Asli	470
28235	Surdja bin Sai	9108003	IX/III-17/059/XII/1988	15 Desember 1988	Purwakarta			Asli	429
28236	Surdjaja bin Aksa		695/B/7/XII/58	09 Desember 1958	Lebak			Fotokopi	10
28237	Suren	9103900	IX/III-09/910/V/1987	19 Mei 1987	Ciamis			Asli	375
28238	Surhali bin Kastim	9115890	IX/III-II/208/V/89	2 Mei 1989	Subang			Asli	591
28239	Suri		2677/B/7/I/59	15 Januari 1959	Lebak			Fotokopi	3
28240	Suri	84442	406/B/7/XII/58	01 Desember 1958	Lebak			Asli	48
28241	Sur'i	9110518	IX/III-16/291/V/89	25 Mei 1989	Majalengka			Asli	476
28242	Sur'I bin Ahri	9096454	IX-III/07/731/3/1987	3 Maret 1987	Garut			Asli	248
28243	Suria		3087/B/6/III/59	15 Maret 1959	Pandegelang			Fotokopi	16
28244	Suria		/B/7/II/59	Februari 1959	Lebak			Fotokopi	20
28245	Suria		P.913/B/4/II/59	06 Maret 1959	Subang			Fotokopi	21
28246	Suria		3593/B/7/III/1959	03 Maret 1959	Lebak			Fotokopi	22
28247	Suria	115926	491/B/7/XII/58	02 Desember 1958	Lebak			Asli	54
28248	Suria	224017	5879/B/15/III/59	02 Maret 1959	Kabupaten Bandung			Asli	61
28249	Suria	254023	682/B/7/XII/1958	08 Desember 1958	Lebak			Asli	82
28250	Suria	9107533	IX/III-04/285/IV/1989	25 April 1989	Cianjur			Asli	422
28251	Suria	9107679	IX/III-08/434/XI/1988	3 November 1988	Tasikmalaya			Asli	424
28252	Suria bin Salkia	239553	185/B/7/XI/58	22 Nopember 1958	Lebak			Asli	66
28253	Suria Alias Dulhak		3845/B/7/VI/59	10 Juni 1959	Lebak			Fotokopi	12
28254	Suria B. Usman		202/B/7/XI/58	24 Nopember 1958	Lebak			Fotokopi	10
28255	Suria bin Jumsa	9096434	IX-III/07/562/I/1987	29 Januari 1987	Garut			Asli	248
28256	Suriah binti Akib	9108019	IX/III/19/059/II/89	22 Februari 1989	Serang			Asli	429
28257	Suriawidjaja bin Mardjai	73839	3267/B/17/II/1959	04 Februari 1959	Lebak			Asli	43
28258	Surija		835/B/6/I/59	25 Januari 1959	Pandegelang			Fotokopi	16
28259	Surija	78519	4696/B/16/IV/1959	03 April 1959	Sumedang			Asli	47
28260	Surija		3493/B/7/III/59	01 Maret 1959	Lebak			Fotokopi	3

NO. URUT	NAMA	NPV	NO. PENDAFTARAN	TANGGAL PENDAFTARAN	DAERAH PENDAFTARAN	SK GELAR KEHORMATAN	TANGGAL SK GELAR KEHORMATAN	KET.	NO. JILID
28261	Surinah	9114729	IX/III-15/153/V/89	8 Mei 1989	Indramayu			Asli	565
28262	Surip	9086524	IX/01/0528/3/1979	20 Maret 1979	Kodya Madya Bandung			Asli	148
28263	Surip, Rd.	9086290	IX/04/369/II/1980	15 Februari 1980	Garut			Asli	144
28264	Suriya	9103826	IX/III-09/622/V/1987	19 Mei 1987	Ciamis			Asli	374
28265	Suriya bin H. Dalim	9113477	IX/III/19/072/IV/1989	04 April 1989	Serang			Asli	542
28266	Suriya bin Hapsi	9086962	IX/12/0368/III/1981	10 Maret 1981	Subang			Asli	154
28267	Suriyah, Ny	9115700	IX-III/02/375/V/1989	31 Mei 1989	Bogor			Asli	587
28268	Suriyapraja	9107552	III-05/068/PKRI/XII/1988	27 Desember 1988	Cimahi			Asli	422
28269	Surja	224177	P.682/B/4/II/1959	16 Februari 1959	Purwakarta			Asli	63
28270	Surja	9096521	IX/14/0064/XI/1986	7 Nopember 1986	Kuningan			Asli	249
28271	Surja	9096566	IX/III/14/0461/III/1987	22 Maret 1987	Kuningan			Asli	250
28272	Surja	9111484	IX/III/14/0594//V/1989	31 Mei 1989	Kuningan			Asli	499
28273	Surja	9115908	IX/III-13/358/V/1989	30 Mei 1989	Cirebon			Asli	591
28274	Surja	9116001	IX/III/14/1021/V/1989	31 Mei 1989	Kuningan			Asli	594
28275	Surja Suhaemi	9107881	IX/III/14/0096/I/1989	09 Januari 1989	Kuningan			Asli	427
28276	Surjana	9103268	IX/III-05/400/PKRI/IV/87	23 April 1987	Cimahi			Asli	367
28277	Surjani bin H. Maki		2713/B/7/I/59	15 Januari 1959	Pandegelang			Fotokopi	10
28278	Surjaya bin Sayun	9086868	IX/II/000782/IV/1981	29 April 1981	Serang			Asli	153
28279	Surji	9103830	IX/III-09/634/V/1987	19 Mei 1987	Ciamis			Asli	374
28280	Surji bin Nairan	9104063	IX/III/10/65/I/1987	12 Januari 1987	Karawang			Asli	378
28281	Surji bin Umid	9104116	IX-III-II/185/VI/1987	15 Juni 1987	Subang			Asli	379
28282	Surjimah, Ny.	9085884	IX/15/0004/XII/1978	09 Desember 1978	Tasikmalaya			Asli	140
28283	Surjo	9103953	IX/III-09/1170/V/1987	19 Mei 1987	Ciamis			Asli	376
28284	Surkam	9110522	IX/III-16/327/V/89	27 Mei 1989	Majalengka			Asli	477
28285	Surki	9087127	IX/17/0833/VII/79	27 Juli 1979	Cianjur			Asli	158
28286	Surliah	9095021	IX/14/083/V/1983	17 Mei 1983	Sumedang			Asli	225
28287	Surlip	9104395	IX/III-16/230/XII/1986	4 Desember 1986	Majalengka			Asli	383
28288	Surma	9096615	IX/III-16/54/X/1986	4 Oktober 1986	Majalengka			Asli	250
28289	Surma	9104283	IX/III/14/0676/VI/87	15 Juni 1987	Kuningan			Asli	381
28290	Surma	9110164	IX-III-06/448/II/1989	07 Februari 1989	Sumedang			Asli	470
28291	Surma	9115716	IX-III-06/1062/V/1989	25 Mei 1989	Sumedang			Asli	587

NO. URUT	NAMA	NPV	NO. PENDAFTARAN	TANGGAL PENDAFTARAN	DAERAH PENDAFTARAN	SK GELAR KEHORMATAN	TANGGAL SK GELAR KEHORMATAN	KET.	NO. JILID
28292	Surma	9116139	IX/III-16/605/V/1989	17 Mei 1989	Majalengka			Asli	597
28293	Surman	9110202	IX-III-06/650/V/1989	04 Mei 1989	Sumedang			Asli	471
28294	Surman bin Basir	9107525	IX/III-04/192/II/1989	06 Februari 1989	Cianjur			Asli	422
28295	Surnadja bin Dulamar	9108011	IX/III/19/023/X/88	06 Oktober 1988	Serang			Asli	429
28296	Surnama	256141	1359/B/3/III/1959	06 Maret 1959	Karawang			Asli	87
28297	Surnata	9096518	IX/14/0036/XI/1986	7 Nopember 1986	Kuningan			Asli	249
28298	Surnata	9116088	IX/III-15/154/V/1989	8 Mei 1989	Indramayu			Asli	596
28299	Surnata bin Marsa		0132/B/5/XII/1958	30 Desember 1958	Serang			Fotokopi	1
28300	Surni	253954	187/B/7/XI/1958	22 Nopember 1958	Lebak			Asli	81
28301	Surni binti Rusdi	9110441	IX/III/10/274/V/1989	30 Mei 1989	Karawang			Asli	475
28302	Surono	9086495	IX/01/1161/IV/1981	09 April 1981	Kodya Bandung			Asli	147
28303	Surpi	9115987	IX/III/14/0976/V/1989	31 Mei 1989	Kuningan			Asli	593
28304	Surtama		1129/B/6/II/59	15 Februari 1959	Pandegelang			Fotokopi	15
28305	Surtama	9093767	IX/14/476/X/83	18 Oktober 1983	Sumedang			Asli	208
28306	Surtama	9098922	IX/14/028/IV/1983	29 April 1983	Sumedang			Asli	312
28307	Surtama	9104289	IX/III/14/0693/6/87	16 Juni 1987	Kuningan			Asli	381
28308	Surtama	9107570	IX-III-06/089/VII/1988	10 Juli 1988	Sumedang			Asli	422
28309	Surtama	9110213	IX-III-06/692/1989	04 Mei 1989	Sumedang			Asli	471
28310	Surtamawardi	9104057	IX/III/10/21/X/1986	29 Oktober 1986	Karawang			Asli	378
28311	Surtawi	9110272	IX-III-06/952/V/1989	25 Mei 1989	Sumedang			Asli	472
28312	Surti	9113317	IX-III-06/453/II/1989	7 Februari 1989	Sumedang			Asli	540
28313	Surtinah, Ny.	9103944	IX/III-09/1093/V/1987	19 Mei 1987	Ciamis			Asli	376
28314	Surwa	9092633	IX/07/23/V/1983	25 Mei 1983	Kuningan			Asli	201
28315	Surwa	9104251	IX/III/14/0518/III/87	2 April 1987	Kuningan			Asli	381
28316	Surwa	9116064	IX/III/14/1338/V/89	31 Mei 1989	Kuningan			Asli	595
28317	Surwa Adang Suryaman	9104572	IX-III/21/236/VI/87	22 Juni 1987	Kodya Bandung			Asli	385
28318	Surwadin	9086467	IX/01/0787/III/1979	24 Maret 1979	Kodya Bandung			Asli	147
28319	Surya	9095079	IX/III/14/0735/VI/87	26 Juni 1987	Kuningan			Asli	226
28320	Surya	9103345	IX-III-06/019/X/1986	5 Oktober 1986	Sumedang				368
28321	Surya	9103359	IX-III-06/224/XII/1986	15 Desember 1986	Sumedang				368
28322	Surya	9103630	IX/III-08/04/VI/1988	1 Juni 1988	Tasikmalaya			Asli	371

NO. URUT	NAMA	NPV	NO. PENDAFTARAN	TANGGAL PENDAFTARAN	DAERAH PENDAFTARAN	SK GELAR KEHORMATAN	TANGGAL SK GELAR KEHORMATAN	KET.	NO. JILID
28323	Surya	9103723	IX/III-09/222/V/1987	19 Mei 1987	Ciamis			Asli	373
28324	Surya	9104324	IX/III-15/49/VI/1987	20 Juni 1987	Indramayu			Asli	382
28325	Surya	9112217	IX/III/14/0916/V/1989	31 Mei 1989	Kuningan			Fotokopi	520
28326	Surya	9116021	IX/III/14/1109/V/1989	31 Mei 1989	Kuningan			Asli	594
28327	Surya	9116173	IX-III/21/206/V/1989	31 Mei 1989	Kodya Bandung			Asli	598
28328	Surya alias I Sumintadihardja	9086534	IX/02/162/III/1979	21 Maret 1979	Bandung			Asli	148
28329	Surya alias Surhan	9104117	IX-III-II/186/VI/1987	15 Juni 1987	Subang			Asli	379
28330	Surya bin Entong	9087110	IX/19/0035/XII/78	02 Desember 1978	Cianjur			Asli	158
28331	Surya bin H. Sueb	9086702	IX.06/622/XII/1980	16 Desember 1980	Kerawang			Asli	150
28332	Surya Dadang Effendi	9086740	IX.07/0234/XII/80	03 Desember 1980	Kuningan			Asli	151
28333	Surya Sasmita	9104279	IX/III/14/0667/VI/87	15 Juni 1987	Kuningan			Asli	381
28334	Surya Sasmita bin Madsur'i	9107646	IX-III/07/121/X/1988	3 November 1988	Garut			Asli	423
28335	Surya Warnata bin Ahmad	9110300	IX-III/07/330/IV/1989	01 April 1989	Garut			Asli	473
28336	Suryaatmaja	9086452	IX/01/0937/IV/1980	02 April 1980	Kodya Bandung			Asli	147
28337	Suryaatmaja	9086913	IX/12/0016/2/1979	19 Februari 1979	Subang			Asli	154
28338	Suryaatmaja	9104211	IX/14/0238/I/1987	29 Januari 1987	Kuningan			Asli	380
28339	Suryadi	9086512	IX/01/0270/3/1979	05 Maret 1979	Kodya Madya Bandung			Asli	148
28340	Suryadi	9086615	IX/04/493/XII/1980	27 Desember 1980	Garut			Asli	149
28341	Suryadi	9086739	IX.07/0219/V/1980	02 Mei 1980	Kuningan			Asli	151
28342	Suryadi	9086769	IX/07/0344/XII/1980	26 Desember 1980	Kuningan			Asli	151
28343	Suryadi	9087199	IX/18/0887/12/1980	03 Desember 1980	Cirebon			Asli	160
28344	Suryadi	9095063	IX/14/204/XII/1986	20 Desember 1986	Kuningan			Asli	226
28345	Suryadi	9096613	IX/III-16/44/X/86	4 Oktober 1986	Majalengka			Asli	250
28346	Suryadi	9096623	IX/III-16/196/XI/1986	18 Nopember 1986	Majalengka			Asli	250
28347	Suryadi	9103271	III-05/179/PKRI/V/1989	30 Mei 1989	Cimahi			Asli	367
28348	Suryadi	9103369	IX-III-06/297/XII/1986	15 Desember 1986	Sumedang				368
28349	Suryadi	9103594	IX/III-08/363/VI/87	29 Juni 1987	Tasikmalaya			Asli	371
28350	Suryadi	9103881	IX/III-09/832/V/1987	19 Mei 1987	Ciamis			Asli	375
28351	Suryadi	9103934	IX/III-09/1052/V/1987	19 Mei 1987	Ciamis			Asli	376
28352	Suryadi	9103973	IX/III-09/1286/V/1987	19 Mei 1987	Ciamis			Asli	377
28353	Suryadi	9103980	IX/III-09/1326/V/1987	19 Mei 1987	Ciamis			Asli	377

NO. URUT	NAMA	NPV	NO. PENDAFTARAN	TANGGAL PENDAFTARAN	DAERAH PENDAFTARAN	SK GELAR KEHORMATAN	TANGGAL SK GELAR KEHORMATAN	KET.	NO. JILID
28354	Suryadi	9104285	IX/III/14/0677/VI/87	15 Juni 1987	Kuningan			Asli	381
28355	Suryadi	9107582	IX-III-06/143/VIII/1988	05 Agustus 1988	Sumedang			Asli	422
28356	Suryadi	9107861	IX/III/14/0023/VII/1988	16 Juli 1988	Kuningan			Asli	427
28357	Suryadi	9107975	IX/III-16/129/XII/88	20 Desember 1988	Majalengka			Asli	428
28358	Suryadi	9110523	IX/III-16/332/V/89	26 Mei 1989	Majalengka			Asli	477
28359	Suryadi	9112173	IX/III-09/291/IX/1987	15 September 1987	Ciamis			Asli	519
28360	Suryadi	9115998	IX/III/14/1015/V/1989	31 Mei 1989	Kuningan			Asli	594
28361	Suryadi bin Sapan	9104320	IX/III-15/33/VI/1987	15 Juni 1987	Indramayu			Asli	382
28362	Suryadi Karya	9103912	IX/III-09/967/V/1987	19 Mei 1987	Ciamis			Asli	376
28363	Suryadi, K.	9110467	IX/III-13/206/V/1989	27 Mei 1989	Cirebon			Asli	475
28364	Suryama	9087178	IX/18/0985/12/80	08 Desember 1980	Cirebon			Asli	159
28365	Suryama	9096585	IX/III/14/0537/IV/87	02 April 1987	Kuningan			Asli	250
28366	Suryaman bin Madanwar	9098868	IX-III/03/0201/XI/1986	4 Nopember 1986	Sukabumi			Asli	311
28367	Suryaman bin Mistara	9104350	IX/III-15/217/VI/87	30 Juni 1987	Indramayu			Asli	382
28368	Suryamin	9111474	IX/III/14/0555/V/1989	31 Mei 1989	Kuningan			Asli	498
28369	Suryana	9086620	IX/04/322/X/1980	15 Oktober 1980	Garut			Asli	149
28370	Suryana	9096473	IX-III-11/30/VI/1987	28 Januari 1987	Subang			Asli	248
28371	Suryana	9107738	IX/III-09/68/IX/1988	15 September 1988	Ciamis			Asli	425
28372	Suryana	9107867	IX/III/14/0038/IX/1988	14 September 1988	Kuningan			Asli	427
28373	Suryana	9113485	IX-III/21/289/V/1989	31 Mei 1989	Kodya Bandung			Asli	542
28374	Suryana	9116207	IX-III/21/498/V/1989	31 Mei 1989	Kodya Bandung			Asli	598
28375	Suryana bin Suparja	9108008	IX/III-17/087/V/1989	15 Mei 1989	Purwakarta			Asli	429
28376	Suryana Uli	9107739	IX/III/09/76/IX/1988	15 September 1988	Ciamis			Asli	425
28377	Suryanah	9111130	IX-III/03/0334/V/1989	31 Mei 1989	Sukabumi			Asli	490
28378	Suryani	9110489	IX/III/14/0356/V/1989	25 Mei 1989	Kuningan			Asli	475
28379	Suryasasmita	9104196	IX/14/0120/XI/1986	25 November 1986	Kuningan			Asli	380
28380	Suryo	9104047	IX/III-09/1591/V/1987	19 Mei 1987	Ciamis			Asli	378
28381	Susana Sampel, Ny.	9103308	IX/III-05/758/PKRI/VI/87	24 Juni 1987	Cimahi			Asli	367
28382	Susenadijaya	9110316	IX/III-08/714/III/89	23 Maret 1989	Tasikmalaya			Asli	473
28383	Suta		238/B/6/XII/58	03 Desember 1958	Pandegelang			Fotokopi	10
28384	Suta		2245/B/16/I/1959	23 Januari 1959	Sumedang			Fotokopi	21

NO. URUT	NAMA	NPV	NO. PENDAFTARAN	TANGGAL PENDAFTARAN	DAERAH PENDAFTARAN	SK GELAR KEHORMATAN	TANGGAL SK GELAR KEHORMATAN	KET.	NO. JILID
28385	Suta		3694/B/7/V/1959	07 Mei 1959	Lebak			Fotokopi	22
28386	Suta	224183	P.362/B/4/XII/1958	29 Desember 1958	Subang			Asli	63
28387	Suta	9087185	IX/18/0664/II/1979	13 November 1979	Cirebon			Asli	159
28388	Suta	9088611	IX/14/0266/IV/1981	06 April 1981	Sumedang			Asli	181
28389	Suta	9103372	IX-III-06/324/I/1987	20 Januari 1987	Sumedang				368
28390	Suta	9116143	IX/III-16/636/V/1989	18 Mei 1989	Majalengka			Asli	597
28391	Suta	9110157	IX-III-06/413/II/1989	07 Februari 1989	Sumedang			Asli	470
28392	Suta Al Ganda	126-9092790	P.IX/0060/12/VIII/1983	22 Agustus 1983	Subang			Asli	204
28393	Suta bin Saman	78506	065/B/2/XI/58	18 Nopember 1958	Bekasi			Asli	47
28394	Suta bin Samin		473/B/7/XII/58	10 Desember 1958	Lebak			Fotokopi	12
28395	Suta bin Tulo	9113307	IX-III/03/0352/V/1989	31 Mei 1989	Sukabumi			Asli	539
28396	Suta Eloh	9088657	IX/18/0620/10/1979	05 Oktober 1979	Cirebon			Asli	182
28397	Suta Rahmid	9095022	IX/14/085/V/1983	17 Mei 1983	Sumedang			Asli	225
28398	Sutadi	9096563	IX/III/14/0450/III/87	22 Maret 1987	Kuningan			Asli	250
28399	Sutaja bin Atimuhdi	9110123	IX-III/03/0259/V/89	29 Mei 1989	Sukabumi			Asli	470
28400	Sutama	9103708	IX/III-09/137/V/1987	19 Mei 1987	Ciamis			Asli	372
28401	Sutama	9111435	IX/III-08/981/V/1989	29 Mei 1989	Tasikmalaya			Asli	497
28402	Sutami, Ny.	9098906	IX/III-09/214/V/1987	19 Mei 1987	Ciamis			Asli	312
28403	Sutamin Prayitno	9088570	IX/18/3/1979	31 Maret 1979	Cirebon			Asli	180
28404	Sutapsi	9110464	IX/III-13/185/4/1987	07 April 1987	Cirebon			Asli	475
28405	Sutara	9086837	IX/09/0177/V/1980	14 Mei 1980	Majalengka			Asli	153
28406	Sutara	9088538	IX/05/005/VI/1980	30 Juni 1980	Indramayu			Asli	180
28407	Sutara	9107567	IX-III-06/076/VII/1988	10 Juli 1988	Sumedang			Asli	422
28408	Sutara	9110509	IX/III-15/114/IV/89	25 April 1989	Indramayu			Asli	476
28409	Sutara	9115926	IX/III-13/266/V/1991	30 Mei 1989	Cirebon			Asli	592
28410	Sutara bintoro	9104125	IX/III-12/41/2/1987	20 Februari 1987	Cirebon			Asli	379
28411	Sutardi	9096417	IX/III-05/894/PKRI/VI/87	30 Juni 1987	Cimahi			Asli	247
28412	Sutardi	9107919	IX/III/14/0257/VI/89	06 Juni 1989	Kuningan			Asli	428
28413	Sutardi	9110168	IX-III-06/470/III/1989	05 Maret 1989	Sumedang			Asli	471
28414	Sutardi	9116206	IX-III/21/497/V/1989	31 Mei 1989	Kodya Bandung			Asli	598
28415	Sutardi bin Takiyah	9110459	IX/III-13/163/V/1989	23 Mei 1989	Cirebon			Asli	475

NO. URUT	NAMA	NPV	NO. PENDAFTARAN	TANGGAL PENDAFTARAN	DAERAH PENDAFTARAN	SK GELAR KEHORMATAN	TANGGAL SK GELAR KEHORMATAN	KET.	NO. JILID
28416	Sutardi Wahid	9107913	IX/III/14/0240/V/1989	19 Mei 1989	Kuningan			Asli	427
28417	Sutardjo	9110336	IX/III-08/873/V/1989	14 Mei 1989	Tasikmalaya			Asli	473
28418	Sutari	9098917	IX/III/14/0005/VII/1988	16 Juli 1988	Kuningan			Asli	312
28419	Sutarja	78559	4879/B/16/IV/59	04 April 1959	Sumedang			Asli	47
28420	Sutarja	224176	P.1299/B/4/III/1959	18 Maret 1959	Purwakarta			Asli	63
28421	Sutarja	9086756	IX/07/0204/V/1980	02 Mei 1980	Kuningan			Asli	151
28422	Sutarja	9104352	IX/III-15/229/VI/87	30 Juni 1987	Indramayu			Asli	382
28423	Sutarja	9110503	IX/III/14/0409/III/89	05 Maret 1989	Kuningan			Asli	476
28424	Sutarja	9113392	IX-III/16/708/V/1989	25 Mei 1989	Majalengka			Asli	541
28425	Sutarjat	9087019	IX/16/0473/XII/1980	18 Desember 1980	Ciamis			Asli	156
28426	Sutarjo	9103809	IX/III-09/577/V/1987	19 Mei 1987	Ciamis			Asli	374
28427	Sutarjo bin Sutarja	9107508	IX/III-04/022/IX/1988	23 September 1988	Cianjur			Asli	421
28428	Sutarma	9088551	IX/08/0073/XII/1978	30 Desember 1978	Lebak			Asli	180
28429	Sutarma	9096606	IX/III/14/0762/VI/1987	26 Juni 1987	Kuningan			Asli	250
28430	Sutarma	9110492	IX/III/14/0377/V/1989	29 Mei 1989	Kuningan			Asli	476
28431	Sutarma	9115734	IX-III-06/1254/V/89	30 Mei 1989	Sumedang			Asli	587
28432	Sutarman	9103591	IX/III-08/346/VI/87	27 Juni 1987	Tasikmalaya			Asli	371
28433	Sutarman	9103644	IX/III-08/108/VIII/1988	25 Agustus 1988	Tasikmalaya			Asli	372
28434	Sutarman	9107493	IX-III/01/02/III/89	23 Maret 1989	Bogor			Asli	421
28435	Sutarman	9110171	IX-III-06/483/III/1989	05 Maret 1989	Sumedang			Asli	471
28436	Sutarman	9112187	IX/III-09/799/IX/1988	15 September 1988	Ciamis			Asli	519
28437	Sutarman bin Kartomi	9096446	IX-III/07/654/2/1987	4 Februari 1987	Garut			Asli	248
28438	Sutarman bin U. Sohan	9086968	IX/13/0744/XI/80	18 November 1980	Sukabumi			Asli	156
28439	Sutarman Rusman	9104014	IX/III-09/1483/V/1987	19 Mei 1987	Ciamis			Asli	377
28440	Sutarna bin Awat	9086712	IX.06/401/II/1980	05 Februari 1980	Karawang			Asli	151
28441	Sutarnijo bin Wongsowirijo	9092638	IX/13/0014/V/1983	18 Mei 1983	Sukabumi			Asli	201
28442	Sutarno	84450	2901/B/18/IV/1959	15 April 1959	Tasikmalaya			Asli	48
28443	Sutarno	9110496	IX/III/14/0392/V/89	29 Mei 1989	Kuningan			Asli	476
28444	Sutarsa	9113398	IX-III/14/1259/V/1989	31 Mei 1989	Kuningan			Asli	541
28445	Sutarsa	9115977	IX/III/14/0944/V/1989	31 Mei 1989	Kuningan			Asli	593
28446	Sutarsah, Rd, Ny.	9102984	IX/III-09/1338/V/1987	19 Mei 1987	Ciamis			Asli	364

NO. URUT	NAMA	NPV	NO. PENDAFTARAN	TANGGAL PENDAFTARAN	DAERAH PENDAFTARAN	SK GELAR KEHORMATAN	TANGGAL SK GELAR KEHORMATAN	KET.	NO. JILID
28447	Sutarya	9095083	IX/III/14/0434/II/87	23 Februari 1987	Kuningan			Asli	226
28448	Sutarya	9096354	IX-III-06/130/X/1986	5 Oktober 1986	Sumedang			Asli	246
28449	Sutarya	9110268	IX-III-06/931/V/1989	25 Mei 1989	Sumedang			Asli	472
28450	Sutarya	9115823	IX/III-08/1564/V/1989	31 Mei 1989	Tasikmalaya			Asli	590
28451	Sutarya	9116046	IX/III/14/1230/V/1989	31 Mei 1989	Kuningan			Asli	595
28452	Sutarya bin Madnasim	9112112	IX/III-04/604/V/89	30 Mei 1989	Cianjur			Asli	517
28453	Sutaryan	9092463	IX/04/288/VII/1980	22 Juli 1980	Garut			Asli	198
28454	Sutaryo	9095073	IX/III/14/0412/II/87	23 Februari 1987	Kuningan			Asli	226
28455	Sutaryo	9103988	IX/III-09/1361/V/1987	19 Mei 1987	Ciamis			Asli	377
28456	Sutaryo	9112150	IX/III-08/1142/V/1989	31 Mei 1989	Tasikmalaya			Asli	518
28457	Sutaryowijaya	9096549	IX/14/206/XII/86	20 Desember 1986	Kuningan			Asli	249
28458	Sutatja	9116055	IX/III/14/1266/V/89	31 Mei 1989	Kuningan			Asli	595
28459	Sutawijaya	9103728	IX/III-09/246/V/1987	19 Mei 1987	Ciamis			Asli	373
28460	Sutayat	9116022	IX/III/14/1110/V/89	31 Mei 1989	Kuningan			Asli	594
28461	Suteja	9107931	IX/III/14/0294/VI/89	06 Juni 1989	Kuningan			Asli	428
28462	Sutejo	9103840	IX/III-09/665/V/1987	19 Mei 1987	Ciamis			Asli	375
28463	Sutejo	9112184	IX/III-09/757/IX/1988	15 September 1988	Ciamis			Asli	519
28464	Suti, Ny.	9103724	IX/III-09/228/V/1987	19 Mei 1987	Ciamis			Asli	373
28465	Sutia	9096489	IX/III-13/40/10/1986	3 Oktober 1986	Cirebon			Asli	248
28466	Sutia	9096510	IX/14/0008/XI/1986	7 Nopember 1986	Kuningan			Asli	249
28467	Sutia	9096526	IX/III/14/0086/XI/86	25 Nopember 1986	Kuningan			Asli	249
28468	Sutia	9103505	IX-III/07/308/I/1987	5 Januari 1987	Garut			Asli	369
28469	Sutia	9115981	IX/III/14/0949/V/1989	31 Mei 1989	Kuningan			Asli	593
28470	Sutia binti utjo	9096317	IX-III/03/0039/IX/1986	10 September 1986	Sukabumi			Asli	246
28471	Sutiah	9086473	IX/01/0814/III/1979	24 Maret 1979	Kodya Bandung			Asli	147
28472	Sutiah, Ny.	9107860	IX/III/14/0021/VII/1988	16 Juli 1988	Kuningan			Asli	427
28473	Sutiani, Ny.	9085648	IX/01/0613/III/1979	21 Maret 1979	Kodya Bandung			Asli	136
28474	Sutiarjo	9107800	IX/III-09/333/IX/1988	15 September 1988	Ciamis			Asli	426
28475	Sutiawijaya	9096548	IX/14/0190/XII/1986	20 Desember 1986	Kuningan			Asli	249
28476	Sutichat binti Akip	9106413	IX/III/19/060/II/89	22 Februari 1989	Serang			Asli	409
28477	Sutidja	9086910	IX/12/0394/III/1981	16 Maret 1981	Subang			Asli	154

NO. URUT	NAMA	NPV	NO. PENDAFTARAN	TANGGAL PENDAFTARAN	DAERAH PENDAFTARAN	SK GELAR KEHORMATAN	TANGGAL SK GELAR KEHORMATAN	KET.	NO. JILID
28478	Sutika	9087202	IX/18/0094/3/1979	09 Maret 1979	Cirebon			Asli	160
28479	Sutiman	9098902	IX/III-09/201/V/1987	19 Mei 1987	Ciamis			Asli	312
28480	Sutimin	73954	338/B/15/X/1958	27 Oktober 1958	Bandung			Asli	45
28481	Sutirja	9096597	IX/III/14/0622/V/87	6 Mei 1987	Kuningan			Asli	250
28482	Sutirma	115944	2449/B/12/IV/1959	13 April 1959	Kuningan			Asli	54
28483	Sutiryadisastra	9116047	IX/III/14/1232/V/1989	31 Mei 1989	Kuningan			Asli	595
28484	Sutisna	9114728	IX/III/14/1203/V/89	31 Mei 1989	Kuningan			Asli	565
28485	Sutisna		2387/B/3/IV/1959	16 April 1959	Karawang			Fotokopi	1
28486	Sutisna							Fotokopi	10
28487	Sutisna	253651	0122/B/20/X/1958	29 Oktober 1958	Kota Madya Bandung				78
28488	Sutisna	9086937	IX/13/0702/V/1980	08 Mei 1980	Sukabumi			Asli	154
28489	Sutisna	9103650	IX/III-08/231/IX/88	23 September 1988	Tasikmalaya			Asli	372
28490	Sutisna	9103734	IX/III-09/272/V/1987	19 Mei 1987	Ciamis			Asli	373
28491	Sutisna	9103849	IX/III-09/733/V/1987	19 Mei 1987	Ciamis			Asli	375
28492	Sutisna	9103979	IX/III-09/1314/V/1987	19 Mei 1987	Ciamis			Asli	377
28493	Sutisna	9107714	IX/III-09/05/IX/1988	15 September 1988	Ciamis			Asli	424
28494	Sutisna	9107840	IX/III/13/15/VIII/1988	11 Agustus 1988	Cirebon			Asli	426
28495	Sutisna	9110224	IX-III-06/749/V/1989	20 Mei 1989	Sumedang			Asli	471
28496	Sutisna	9110524	IX/III-16/340/V/89	31 Mei 1989	Majalengka			Asli	477
28497	Sutisna	9110556	IX-III/21/121/V/1989	27 Mei 1989	Kodya Bandung			Asli	478
28498	Sutisna	9112210	IX/III/14/0833/V/1989	31 Mei 1989	Kuningan			Asli	520
28499	Sutisna	9115932	IX/III/14/0705/V/89	31 Mei 1989	Kuningan			Asli	592
28500	Sutisna Al Rapi	253317	17/B/12/X/1958	16 Oktober 1958	Kuningan			Asli	74
28501	Sutisna bin H. Abdulsalam		1685/B/9/II/1959	28 Februari 1959	Sukabumi			Fotokopi	4
28502	Sutisna bin Moch. Toyib	9092139	IX/04/670/IV/1981	30 April 1981	Garut			Asli	193
28503	Sutisnamihardja	9107874	IX/III/14/0069/XI/1988	18 November 1988	Kuningan			Asli	427
28504	Sutisno	9109985	III-05/152/PKRI/V/89	30 Mei 1989	Cimahi			Asli	468
28505	Sutji Rohanah, Ny.	9110535	IX/III-17/135/V/1989	15 Mei 1989	Purwakarta			Asli	477
28506	Sutoh. HS	9086466	IX/01/0219/XII/1978	20 Desember 1978	Kodya Bandung			Asli	147
28507	Sutohardjo		2373/B/9/III/59	16 Maret 1959	Sukabumi			Fotokopi	4
28508	Sutomo	9095016	IX/14/090/V/1983	18 Mei 1983	Sumedang			Fotokopi	225

NO. URUT	NAMA	NPV	NO. PENDAFTARAN	TANGGAL PENDAFTARAN	DAERAH PENDAFTARAN	SK GELAR KEHORMATAN	TANGGAL SK GELAR KEHORMATAN	KET.	NO. JILID
28509	Sutomo Kartaredja	253264	748/B/11/VII/1959	09 April 1959	Cirebon			Asli	73
28510	Sutria	9086482	IX/01/1142/III/1981	17 Maret 1981	Kodya Bandung			Asli	147
28511	Sutrija		2659/B/6/VI/59	15 Juni 1959	Pandegelang			Fotokopi	15
28512	Sutrisman	9107737	IX/III-09/71/IX/1988	15 September 1988	Ciamis			Asli	425
28513	Sutrisman Murtadho	58682	04296/B/20/4/59	15 April 1959	Bandung			Asli	39
28514	Sutrismanto	9108027	IX-III/21/047/I/1989	14 Januari 1989	Kodya Bandung			Asli	429
28515	Sutrisno	9108026	IX-III/21/031/XII/88	13 Desember 1988	Kodya Bandung			Asli	429
28516	Suwadi	9104122	IX/III-12/28/I/1987	16 Januari 1986	Cirebon			Asli	379
28517	Suwadja	9115893	IX/III-II/223/V/89	2 Mei 1989	Subang			Asli	591
28518	Suwadma	9096369	IX-III-06/487/II/1987	10 Februari 1987	Sumedang			Asli	247
28519	Suwanda	9086899	IX/12/0239/VIII/1980	10 Agustus 1980	Subang			Asli	153
28520	Suwanda	9103319	IX/III-05/817/PKRI/VI/87	26 Juni 1987	Cimahi				368
28521	Suwanda	9110515	IX/III-16/223/IV/89	25 April 1989	Majalengka			Asli	476
28522	Suwanda	9113403	IX-III/13/324/V/1989	30 Mei 1989	Cirebon			Asli	541
28523	Suwanda bin Jayawiguna	9110117	IX-III/03/0201/V/1989	18 Mei 1989	Sukabumi			Asli	470
28524	Suwanda bin Raksasaman	9116074	IX/III/14/1366/V/1989	31 Mei 1989	Kuningan			Asli	595
28525	Suwandi	255953	2107/3/IV/1959	15 April 1959	Karawang			Asli	83
28526	Suwandi	9087007	IX/15/0118/XII/1978	09 Desember 1978	Tasikmalaya			Asli	156
28527	Suwandi	9104278	IX/III/14/0658/VI/87	15 Juni 1987	Kuningan			Asli	381
28528	Suwanta	9104384	IX/III-16/138/XI/1986	4 November 1986	Majalengka			Asli	383
28529	Suwanta	9110186	IX-III-06/572/IV/1989	08 April 1989	Sumedang			Asli	471
28530	Suwanta	9113423	IX-III/09/571/IX/1988	15 September 1988	Ciamis			Asli	541
28531	Suwara	9111460	IX/III/14/0480/V/1989	31 Mei 1989	Kuningan			Asli	498
28532	Suwarda	9115900	IX/III-13/276/V/1989	30 Mei 1989	Cirebon			Asli	591
28533	Suwardi	9086464	IX/01/0309/III/1979	19 Maret 1979	Kodya Bandung			Asli	147
28534	Suwardi	9087211	IX/18/085/12/1980	03 Desember 1980	Cirebon			Asli	160
28535	Suwardi	9088587	IX/12/0374/III/1981	10 Maret 1981	Subang			Asli	180
28536	Suwardi	9092456	IX/18/0894/XII/1980	04 Desember 1980	Cirebon			Asli	198
28537	Suwardi	9096640	IX/III-16/441/III/87	26 Maret 1987	Majalengka			Asli	251
28538	Suwardi	9098932	IX/III-16/318/XII/1986	26 Desember 1986	Majalengka			Asli	313
28539	Suwardi	9104364	IX/III-16/27/VIII/1986	13 Agustus 1986	Majalengka			Asli	383

NO. URUT	NAMA	NPV	NO. PENDAFTARAN	TANGGAL PENDAFTARAN	DAERAH PENDAFTARAN	SK GELAR KEHORMATAN	TANGGAL SK GELAR KEHORMATAN	KET.	NO. JILID
28540	Suwardi	9104404	IX/III-16/318/XII/1986	26 Desember 1986	Majalengka			Fotokopi	383
28541	Suwardi	9107905	IX/III/14/0202/IV/1989	21 April 1989	Kuningan			Asli	427
28542	Suwardi	9107550	III-05/060/PKRI/XII/1988	23 Desember 1988	Cimahi			Asli	422
28543	Suwardi bin Mursadi		2796/8/IV/59	17 April 1959	Bogor			Fotokopi	21
28544	Suwardi bin Rusmin	9096491	IX/III-13/44/10/1986	7 Oktober 1986	Cirebon			Asli	248
28545	Suwardi. RH	9087029	IX/16/0288/I/1980	05 Januari 1980	Ciamis			Asli	156
28546	Suwardjo, R.S	9103558	IX/III-08/116/II/87	20 Februari 1987	Tasikmalaya			Asli	370
28547	Suwarga	9088608	IX/14/0165/I/1979	08 Januari 1979	Sumedang			Asli	181
28548	Suwarma	9096367	IX-III-06/459/II/1987	10 Februari 1987	Sumedang			Asli	246
28549	Suwarma bin Abo	9112118	IX/III-04/649/V/89	30 Mei 1989	Cianjur			Asli	517
28550	Suwarma bin Asimun	9103169	IX-III/02/450/VI/1987	26 Juni 1987	Bogor			Asli	366
28551	Suwarman	9110197	IX-III-06/628/V/1989	04 Mei 1989	Sumedang			Asli	471
28552	Suwarman bin Hasbullah	9086644	IX/04/560/XII/1980	27 Desember 1980	Garut			Asli	150
28553	Suwarna	9086759	IX/07/0295/XII/1980	26 Desember 1980	Kuningan			Asli	151
28554	Suwarna	9107551	III-05/066/PKRI/XII/1988	27 Desember 1988	Cimahi			Asli	422
28555	Suwarna bin Sali	224158	0404/B/2/I/59	10 Januari 1959	Bekasi			Asli	62
28556	Suwarni	9116056	IX/III/14/1306/V/89	31 Mei 1989	Kuningan			Asli	595
28557	Suwarni bt. Tolib	9085843	IX/13/0869/XII/1980	20 Desember 1980	Sukabumi			Asli	139
28558	Suwarno	9096522	IX/14/0066/XI/1986	19 Nopember 1986	Kuningan			Asli	249
28559	Suwarno	9104244	IX/III/14/0467/III/87	22 Maret 1987	Kuningan			Asli	381
28560	Suwarsa	9107878	IX/III/14/0074/XI/1988	18 November 1988	Kuningan			Asli	427
28561	Suwarsih	9103581	IX/III-08/295/VI/87	22 Juni 1987	Tasikmalaya			Asli	371
28562	Suwarta	9086446	IX/01/1118/XII/1980	25 Dsember 1980	Kodya Bandung			Asli	147
28563	Suwarta	9095004	IX/07/12/IV/1983	11 April 1983	Kuningan			Fotokopi	224
28564	Suwarta	9096531	IX/14/0124/XI/1986	28 Nopember 1986	Kuningan			Asli	249
28565	Suwarta	9103699	IX/III-09/99/V/1987	19 Mei 1987	Ciamis			Asli	372
28566	Suwarta	9107826	IX/III/10/077/X/1988	01 Oktober 1988	Karawang			Asli	426
28567	Suwarta	9116127	IX/III-16/524/IV/1989	29 April 1989	Majalengka			Asli	597
28568	Suwarta bin hanapi	253325	263/B/14/XI/1958	03 Nopember 1958	Majalengka			Asli	74
28569	Suwarta bin Sudia	9103340	IX-III-05/039/PKRI/X/1988	6 Oktober 1988	Cimahi				368
28570	Suwarta bin Sudia	9107547	III-05/039/PKRI/X/1988	06 Oktober 1988	Cimahi			Asli	422

NO. URUT	NAMA	NPV	NO. PENDAFTARAN	TANGGAL PENDAFTARAN	DAERAH PENDAFTARAN	SK GELAR KEHORMATAN	TANGGAL SK GELAR KEHORMATAN	KET.	NO. JILID
28571	Suwartapraja	9107797	IX/III-09/320/IX/1988	15 September 1988	Ciamis			Asli	426
28572	Suwarto	9116222	IX-III/02/414/V/1989	31 Mei 1989	Bogor			Asli	599
28573	Suwarya al Warya	9098940	IX-III-06/271/XII/1986	15 Desember 1986	Sumedang			Asli	313
28574	Suwatmo	9107945	IX/III-15/74/XI/1988	27 November 1988	Indramayu			Asli	428
28575	Suwem	9111450	IX/III/14/0339/V/1989	25 Mei 1989	Kuningan			Asli	498
28576	Suwenda	9104299	IX/III/14/0713/VI/87	17 Juni 1987	Kuningan			Asli	382
28577	Suwenda Djatma	9088569	IX/18/0638/11/1979	03 November 1979	Serang			Asli	180
28578	Suwendi Sumawiguna Rd	73931	8645/B/15/XI/58	05 Nopember 1958	Bandung			Asli	45
28579	Suwijah	9110266	IX-III-06/924/V/1989	25 Mei 1989	Sumedang			Asli	472
28580	Suwinda	9104561	IX-III/21/137/V/87	9 Mei 1987	Kodya Bandung			Asli	385
28581	Suwinta	9087011	IX/16/0236/VIII/1979	25 Agustus 1979	Ciamis			Asli	156
28582	Suwinta	9103976	IX/III-09/1303/V/1987	19 Mei 1987	Ciamis			Asli	377
28583	Suwinta	9104241	IX/III/14/0438/II/87	23 Februari 1987	Kuningan			Asli	381
28584	Suwinta	9107713	IX/III-09/01/IX/1988	15 September 1988	Ciamis			Asli	424
28585	Suwinta	9107859	IX/III/14/0017/VII/1988	16 Juli 1988	Kuningan			Asli	427
28586	Suwinta	9110156	IX-III-06/403/I/1989	05 Januari 1989	Sumedang			Asli	470
28587	Suwinta	9112179	IX/III-09/284/IX/1988	15 September 1988	Ciamis			Asli	519
28588	Suwinta bin Wira	9113370	IX-III/07/735/IV/1989	07 April 1989	Garut			Asli	540
28589	Suwirsad bin Nasuha	9115898	IX/III-13/264/V/1989	30 Mei 1989	Cirebon			Asli	591
28590	Suwirta	9103383	IX-III-06/376/I/1987	20 Januari 1987	Sumedang				368
28591	Suwirta	9107872	IX/III/14/0062/X/1988	25 Oktober 1988	Kuningan			Asli	427
28592	Suwita	9086993	IX/14/0051/I/1979	02 Januari 1979	Sumedang			Asli	156
28593	Suwita	9092446	IX/14/0308/IV/1981	06 April 1981	Sumedang			Asli	197
28594	Suwita	9096365	IX-III-06/397/I/87	20 Januari 1987	Sumedang			Asli	246
28595	Suwita	9096525	IX/14/0069/XI/1986	25 Nopember 1986	Kuningan			Asli	249
28596	Suwita	9103352	IX-III-06/100/X/1986	5 Oktober 1986	Sumedang				368
28597	Suwita	9104554	IX-III/21/093/III/87	16 Maret 1987	Kodya Bandung			Asli	385
28598	Suwita	9107564	IX-III-06/032/VI/1988	15 Juni 1988	Sumedang			Asli	422
28599	Suwita	9110161	IX-III-06/444/II/1989	07 Februari 1989	Sumedang			Asli	470
28600	Suwita	9110181	IX-III-06/531/IV/1989	08 April 1989	Sumedang			Asli	471
28601	Suwita	9115725	IX-III-06/1181/V/1989	30 Mei 1989	Sumedang			Asli	587

NO. URUT	NAMA	NPV	NO. PENDAFTARAN	TANGGAL PENDAFTARAN	DAERAH PENDAFTARAN	SK GELAR KEHORMATAN	TANGGAL SK GELAR KEHORMATAN	KET.	NO. JILID
28602	Suwita Atmaja	9088649	IX/18/0468/3/1979	31 Maret 1979	Cirebon			Asli	182
28603	Suwita Atmaja	9113393	IX-III/14/1285/V/1989	31 Mei 1989	Kuningan			Asli	541
28604	Suwita bin Suhadi	9103524	IX-III/07/697/3/1987	2 Maret 1987	Garut			Asli	370
28605	Suwitaatmadja	9104171	IX/III-13/233/5/1987	20 Mei 1987	Cirebon			Asli	380
28606	Suwitaatmaja	9098908	IX/III-09/226/V/1987	19 Mei 1987	Ciamis			Asli	312
28607	Suwitawijya	9104280	IX/III/14/0668/VI/87	15 Juni 1987	Kuningan			Asli	381
28608	Suwitohadi	9088060	IX/02/262/III/79	24 Maret 1979	Bandung			Asli	173
28609	Suwodjo Subiandana	244645	01855/B/20/I/1959	21 Januari 1959	Kota Madya Bandung			Asli	67
28610	Suyanda	9098858	IX/III-03/0063/IX/1986	17 September 1986	Sukabumi			Asli	310
28611	Suyari	9115746	IX-III/07/630/IV/1989	07 April 1989	Garut			Asli	588
28612	Suyatiman	9093776	IX/16/0941/VI/1983	15 Juni 1983	Ciamis			Asli	208
28613	Suyatma	9093764	IX/14/465/X/1983	17 Oktober 1983	Sumedang			Asli	208
28614	Suyatna bin Suma	9086663	IX.06/160/III/1979	30 Maret 1979	Kerawang			Asli	150
28615	Suyoto	9111438	IX/III-08/1095/V/1989	30 Mei 1989	Tasikmalaya			Asli	497
28616	Suyud	9103890	IX/III-09/864/V/1987	19 Mei 1987	Ciamis			Asli	375
28617	Suyud Supardi	9115681	IX-III/01/04/III/1989	23 Maret 1989	Kodya Bogor			Asli	586
28618	Suyuid Permadi	9086510	IX/02/246/XII/1979	24 Oktober 1979	Garut			Asli	147
28619	Sy. To'at Talwibi	9087155	IX/18/0092/3/1979	01 Maret 1979	Cirebon			Asli	158
28620	Sya'arani	9104513	IX/III-18/190/V/1987	1 Mei 1987	Pandeglang				384
28621	Syadeli bin Satiya	9088580	IX/11/000778/IV/1981	28 April 1981	Serang			Asli	180
28622	Syaefudin	9096502	IX/III-13/247/6/1987	26 Juni 1987	Cirebon			Asli	249
28623	Syafei bin Buang	9088579	IX/11/000634/XII/79	15 Desember 1979	Serang			Asli	180
28624	Syafei bin H. Dulchalik	9102299	IX-III/19/057/III/1987	26 Maret 1987	Serang			Asli	354
28625	Syafei bin H. Hasan	9111819	IX-III/04/646V/1989	30 Mei 1989	Cianjur			Asli	507
28626	Syafe'i bin Suwanta	9103538	IX-III/07/900/4/1987	22 April 1987	Garut			Asli	370
28627	Syafi'l bin Abdul	9098884	IX/III-05/124/PKRI/1/87	6 Januari 1987	Cimahi			Asli	311
28628	Syafrudin	9087168	IX/18/0835/II/1980	03 November 1980	Cirebon			Asli	159
28629	Syahir	9092614	IX/07/27/V/1983	25 Mei 1983	Kuningan			Asli	200
28630	Syahnan	9088644	IX/18/0542/8/1979	15 Agustus 1979	Cirebon			Asli	182
28631	Syahrudin	9087093	IX/17/798/VII/79	27 Juli 1979	Cianjur			Asli	157
28632	Syahrudin bin H. Mahmud	9086657	IX.06/027/II/1979	17 Februari 1979	Kerawang			Asli	150

NO. URUT	NAMA	NPV	NO. PENDAFTARAN	TANGGAL PENDAFTARAN	DAERAH PENDAFTARAN	SK GELAR KEHORMATAN	TANGGAL SK GELAR KEHORMATAN	KET.	NO. JILID
28633	Syair	9087193	IX/18/0064/2/1979	20 Februari 1979	Cirebon			Asli	159
28634	Syambas bin Natamihardja	9087130	IX/17/0251/III/1979	08 Maret 1979	Cianjur			Asli	158
28635	Syamchudin	9116075	IX/III/14/1370/V/1989	31 Mei 1989	Kuningan			Asli	595
28636	Syamsi b. Achmad Syahri	9104170	IX/III-13/214/5/1987	14 Mei 1987	Cirebon			Asli	380
28637	Syamsu bin H. Nawawi	9103127	IX-III/02/91/II/1987	26 Februari 1987	Bogor			Asli	366
28638	Syamsudin	9092397	IX/04/484/XII/1980	27 Desember 1980	Garut			Asli	197
28639	Syamsudin	9103910	IX/III-09/957/V/1987	19 Mei 1987	Ciamis			Asli	376
28640	Syamsudin	9107903	IX/III/14/0181/IV/1989	21 April 1989	Kuningan			Asli	427
28641	Syamsudin	9113487	IX-III/21/308/V/1989	31 Mei 1989	Kodya Bandung			Asli	542
28642	Syamsudin	9114612	IX-III/02/387/V/1989	31 Mei 1989	Bogor			Asli	562
28643	Syamsudin	9114615	IX-III/02/393/V/1989	31 Mei 1989	Bogor			Asli	562
28644	Syamsudin Astawidjaya	9086580	IX/03/219/VII/1980	09 Juli 1980	Bogor			Asli	149
28645	Syamsudin bin Yamat	9086369	IX/12/0369/III/1980	10 Maret 1980	Subang			Asli	145
28646	Syamsuri	9107500	IX-III/02/49/XII/1988	25 Desember 1988	Bogor			Asli	421
28647	Syamsuri bin H. Rochman	9086964	IX/12/0399/III/1981	16 Maret 1981	Subang			Asli	154
28648	Syamsuri bin Markum	124-9092788	IX/11/0927/XI/1983	22 Desember 1983	Serang			Asli	204
28649	Syamsuri Siddik	9083528	IX/01/0920/II/1980	27 Februari 1980	Kodya Bandung			Asli	105
28650	Syamtoni	9095680	IX-III/02/442/VI/1987	26 Juni 1987	Bogor			Asli	236
28651	Syanwani	9084383	IX/II/000787/IV/1981	29 April 1981	Serang			Asli	117
28652	Syanwani bin K. H. Ma'ruf	9084906	IX/II/000/810/V/1981	16 Mei 1981	Serang			Asli	125
28653	Syape'i	9086927	IX/13/0144/III/1979	05 Maret 1979	Sukabumi			Asli	154
28654	Syapei, H	9115717	IX-III/02/338/V/1989	31 Mei 1989	Bogor			Asli	587
28655	Syapudin	9115811	IX/III-08/1599/V/1989	31 Mei 1989	Tasikmalaya			Fotokopi	589
28656	Syarief	9104573	IX-III/21/251/VI/87	22 Juni 1987	Kodya Bandung			Asli	385
28657	Syarief Nasier	9096486	IX/III-12/90/6/1987	26 Juni 1987	Cirebon			Asli	248
28658	Syarifudin	9086720	IX.06/344/XI/79	25 November 1979	Karawang			Asli	151
28659	Syarifudin	9092398	IX/04/199/III/1979	30 Maret 1979	Garut			Asli	197
28660	Syarifudin	9104509	IX/III-18/159/V/87	15 Mei 1987	Pandeglang				384
28661	Syarip. Y bin Cipa	9112108	IX/III-04/428/V/89	30 Mei 1989	Cianjur			Asli	517
28662	Syaripah Muhdah binti H. Syarif	9106411	IX/III/19/052/I/89	03 Januari 1989	Serang			Asli	409
28663	Syaripudin	9112745	IX-III/02/283/V/1989	31 Mei 1989	Bogor			Asli	531

NO. URUT	NAMA	NPV	NO. PENDAFTARAN	TANGGAL PENDAFTARAN	DAERAH PENDAFTARAN	SK GELAR KEHORMATAN	TANGGAL SK GELAR KEHORMATAN	KET.	NO. JILID
28664	Syayuti bin Abduldjawad	9086875	IX/II/000738/XII/1980	29 Desember 1980	Serang			Asli	153
28665	Syueb	9104164	IX/III-13/196/5/1987	12 Mei 1987	Cirebon			Asli	380
28666	Syukur	9093674	IX/02/552/6/1983	16 Juni 1983	Bandung			Asli	206
28667	Syukur bin Yunus	9104532	IX/III/19/063/III/1987	26 Maret 1987	Serang				384
28668	T. A. Sajuti		1938/B/6/II/1959	23 Februari 1959	Pandegelang			Fotokopi	25
28669	T. Abdulsyukur	9108113	IX/III/14/0219/V/1989	18 Mei 1989	Kuningan			Asli	431
28670	T. Abubakar bin Kecil, H.	9084304	IX.06/772/V/1981	12 Mei 1981	Kerawang			Asli	116
28671	T. Afandi bin MT. Suganda	9087286	IX/6/017/II/1978	05 Februari 1978	Karawang			Asli	161
28672	T. Arsad Tajudin Tahir, H.	9084319	IX.06/589/XII/1980	09 Desember 1980	Kerawang			Asli	116
28673	T. B. Iran Abdurachman bin T.B	9087266	IX/04/155/3/1979	29 Maret 1979	Garut			Asli	161
28674	T. Bandot	9087391	IX/18/027/3/1979	30 Maret 1979	Cirebon			Asli	162
28675	T. Budiwaluyo	9088883	IX/15/022/XII/1978	09 Desember 1978	Tasikmalaya			Asli	187
28676	T. Cewong	9087390	IX/18/012/3/3/1979	29 Maret 1979	Cirebon			Asli	162
28677	T. Dadu	9087701	IX/18/0348/3/1979	31 Maret 1979	Cirebon			Asli	167
28678	T. Duyeh (alm) (Ny. Rd.	9104625	IX/III-05/598/PKRI/VI/87	8 Juni 1987	Cimahi			Asli	386
28679	T. Imamudin	9087250	IX/02/691/4/80	16 April 1980	Bandung			Asli	161
28680	T. Irtajaya	9116260	IX/III-13/307/V/1989	30 Mei 1989	Cirebon			Asli	600
28681	T. Iskandar	9089086	IX/04/11/4/1979	30 April 1979	Garut				608
28682	T. Jaya Atmaja	9088689	IX/09/0222/12/1980	28 Desember 1980	Majalengka			Asli	183
28683	T. Kardiman	84424	2877/B/18/IV/1959	13 April 1959	Tasikmalaya			Asli	48
28684	T. Komarudin	9096691	IX-III/02/207/V/1987	25 Mei 1987	Bogor			Asli	251
28685	T. Priyatna	9089094	IX/15/0015/XII/1978	09 Desember 1978	Tasikmalaya				608
28686	T. Rukbani	9116281	IX/III/14/1265/V/89	31 Mei 1989	Kuningan			Asli	600
28687	T. Salsiah	9104824	IX-III/17/73/XII/1988	15 Desember 1988	Purwakarta			Asli	388
28688	T. Sanusi	239483	839/B/Kuv/10/03/59	20 Maret 1959	Cianjur			Asli	64
28689	T. Sastro Sumitro	9087229	IX/01/0241/12/1978	30 Desember 1978	Bandung			Asli	161
28690	T. Soendji	9087233	IX/01/0128/9/1978	19 September 1978	Bandung			Asli	161
28691	T. Soma bin Sumajuda	261016	409/B/Kuv/10/02/59	12 Februari 1959	Cianjur			Asli	90
28692	T. Suherman Suparman	9087274	IX/04/490/12/1980	27 Desember 1980	Garut			Asli	161
28693	T. Sukanta bin Ismail, H.	9084436	IX/17/0667/VII/1979	10 Juli 1979	Cianjur			Asli	118
28694	T. Sukarta Pura	248276	02706/B/20/III/1959	07 Juni 1959	Kota Madya Bandung			Asli	70

NO. URUT	NAMA	NPV	NO. PENDAFTARAN	TANGGAL PENDAFTARAN	DAERAH PENDAFTARAN	SK GELAR KEHORMATAN	TANGGAL SK GELAR KEHORMATAN	KET.	NO. JILID
28695	T. Sukarya	9089085	X/02/009/IV/1979	05 April 1979	Bandung				608
28696	T. Sulaeman	9084087	IX/14/0200/I/79	10 Januari 1979	Sumedang			Asli	113
28697	T. Sumarna	9087219	IX/01/0050/8/1978	26 Agustus 1978	Bandung			Asli	160
28698	T. Sumitro	9087224	IX/01/0850/11/1979	08 November 1979	Bandung			Asli	160
28699	T. Suparto	9087364	IX/17/0730/VII/79	20 Juli 1979	Cianjur			Asli	162
28700	T. Supriyatna	9089091	IX/08/0091/X/1979	24 Oktober 1979	Lebak				608
28701	T. Suryana	9104589	IX-III/03/024/IX/1986	3 September 1986	Sukabumi			Asli	385
28702	T. Sutarya bin Adi	9088678	IX/02/310/V/79	04 Mei 1979	Bandung			Asli	183
28703	T. Sutisna	9087232	IX/01/0135/9/1978	19 Juli 1978	Bandung			Asli	161
28704	T. Syamsudin	9087357	IX/17/0047/XII/78	02 Desember 1978	Cianjur			Asli	162
28705	T. Umar	9104767	IX/14/224/XII/86	20 Desember 1986	Kuningan			Fotokopi	387
28706	T. Usman	9104635	IX/III-05/999/PKRI/VI/87	30 Juni 1987	Cimahi			Asli	386
28707	T. Wikanta	9108109	IX/III/14/0073/XI/1988	18 November 1988	Kuningan			Asli	430
28708	T. Wikarna	9116272	IX/III/14/0943/V/1989	31 Mei 1989	Kuningan			Asli	600
28709	T.B. Achyar. S	9087223	IX/01/0906/2/80	07 Februari 1980	Bandung			Asli	160
28710	T.B.A. Suhari Chatib	9101813	IX-III/19/0116/VI/1987	25 Juni 1987	Serang			Asli	348
28711	T.M Muchtar	9087214	IX/01/1106/12/1980	25 Desember 1980	Bandung			Asli	160
28712	T.S. Ahadiyat	9104636	IX/III-05/1055/PKRI/VI/1987	30 Juni 1987	Cimahi			Asli	386
28713	Ta'am	9111524	IX/III/14/0451/V/1989	31 Mei 1989	Kuningan			Asli	500
28714	Taat Suparman	9104832	IX-III/21/138/V/1987	14 Mei 1987	Kodya Bandung			Asli	388
28715	Taba	260363	2913/B/6/VII/59	02 Juli 1959	Pandegelang			Asli	89
28716	Tabe'i	9110595	IX/III/08/970/V/1989	30 Mei 1989	Tasikmalaya			Asli	479
28717	Tabi'i	193641	3304/B/19/V/59	06 Mei 1959	Jawa Barat			Asli	58
28718	Tabi'i bin Tarmidi	9109109	IX-III/07/309/III/1989	31 Maret 1989	Garut			Asli	448
28719	Tabiin	9096700	IX-III-06/035/X/1986	05 Oktober 1986	Sumedang			Asli	252
28720	Tabrani bin binan	256187	0854/B/2/III/1959	18 Maret 1959	Bekasi			Asli	88
28721	Tabrani bin Kasim	58751	2151/B/7/I/59	12 Januari 1959	Lebak			Asli	40
28722	Tabrani bin Warsa		1064/B/6/II/1959	04 Februari 1959	Pandegelang			Fotokopi	25
28723	Tabrani Kasir	253942	0847/B/2/III/1959	18 Maret 1959	Bekasi			Asli	81
28724	Tabri		2495/B/6/II/1959	15 Februari 1959	Pandegelang			Fotokopi	25
28725	Tabri	9087264	IX/04/016/10/77	04 Oktober 1977	Garut			Asli	161

NO. URUT	NAMA	NPV	NO. PENDAFTARAN	TANGGAL PENDAFTARAN	DAERAH PENDAFTARAN	SK GELAR KEHORMATAN	TANGGAL SK GELAR KEHORMATAN	KET.	NO. JILID
28726	Tabri	9108053	IX-III-06/360/I/1989	05 Januari 1989	Sumedang			Asli	430
28727	Tabri	9110578	IX-III-06/703/V/1989	20 Mei 1989	Sumedang			Asli	478
28728	Tabri bin Arbaus		953/B/7/XII/1958	17 Desember 1958	Lebak			Fotokopi	20
28729	Tabri Emik	9104639	IX-III-06/014/X/1986	5 Oktober 1986	Sumedang			Asli	386
28730	Tabri Sukardi	9104582	IX-III/02/191/V/1987	15 Mei 1987	Bogor			Asli	385
28731	Tabridji bin Abdullah	9087699	IX/11/000679/V/80	14 Mei 1980	Serang			Asli	167
28732	Tabroni bin H. Dul Somad	9084254	IX/03/152/III/1979	26 Maret 1979	Bogor			Asli	115
28733	Tabroni Nadiyah	9112808	IX-III/16/437/II/1989	19 Februari 1989	Majalengka			Asli	532
28734	Tabun bin Tolib	9087278	IX.06/175/III/1979	30 Maret 1979	Karawang			Asli	161
28735	Tadi	9096726	IX/III-13/324/6/1987	26 Juni 1987	Cirebon			Asli	252
28736	Tadi	9098961	IX/III-15/54/VI/87	20 Juni 1987	Indramayu			Asli	314
28737	Tadjid	9104657	IX-III/07/242/12/1986	8 Desember 1986	Garut			Asli	386
28738	Tadjidin bin Mantasik	9096708	IX-III/07/630/2/1987	03 Februari 1987	Garut			Asli	252
28739	Tadju'ddin	9087251	IX/02/245/III/79	23 Maret 1979	Bandung			Asli	161
28740	Tadjudin		1755/B/9/II/1959	24 Februari 1959	Sukabumi			Fotokopi	4
28741	Tadjudin	9087335	IX/12/0208/III/1979	15 Maret 1979	Subang			Asli	155
28742	Tadjudin Achmad	9087256	IX/02/202/III/79	22 Maret 1979	Bandung			Asli	161
28743	Tadjudin bin Abdul-Hamid		3380/B/9/IV/1959	19 April 1959	Sukabumi			Fotokopi	4
28744	Taen		1963/B/9/III/59	03 Maret 1959	Sukabumi			Fotokopi	4
28745	Taen/ Naiun	78470	1498/B/2/VI/59	02 Juni 1959	Bekasi			Asli	46
28746	Taer bin Biin		3041/B/8/IV/59	30 April 1959	Bogor			Fotokopi	17
28747	Taeran bin Niskan	253950	23/B/3/XI/1958	03 Nopember 1958	Karawang			Asli	81
28748	Taha	9087389	IX/18/068/12/1979	03 Desember 1979	Cirebon			Asli	162
28749	Tahar	9087700	IX/18/0286/3/1979	30 Maret 1979	Cirebon			Asli	167
28750	Tahedi	9104676	IX/III-08/337/VI/87	26 Juni 1987	Tasikmalaya			Asli	386
28751	Tahidi bin Martasan	9095091	IX/02/2150/12/1983	28 Desember 1983	Bandung			Asli	226
28752	Tahir	58717	105/B/3/XI/1958	27 Nopember 1958	Karawang			Asli	40
28753	Tahir	9104614	IX/III-05/193/PKRI/I/87	13 Januari 1987	Cimahi			Asli	385
28754	Tahir	9104812	IX/III-16/255/XIII/1986	9 Desember 1986	Majalengka			Asli	387
28755	Tahir bin Carlim	9110620	IX/III-15/131/IV/1989	25 April 1989	Indramayu			Asli	480
28756	Tahir bin H. Sarwan		2536/B/6/V/1959	20 Mei 1959	Pandegelang			Fotokopi	25

NO. URUT	NAMA	NPV	NO. PENDAFTARAN	TANGGAL PENDAFTARAN	DAERAH PENDAFTARAN	SK GELAR KEHORMATAN	TANGGAL SK GELAR KEHORMATAN	KET.	NO. JILID
28757	Tahir bin Sahadi	9087259	IX/3/65/2/79	03 Februari 1979	Bogor			Asli	161
28758	Tahjan	61286	2597/B/3/IV/1959	20 April 1959	Karawang			Asli	41
28759	Tahjas	261040	2659/B/3/IV/59	21 April 1959	Karawang			Asli	90
28760	Tahli	9104643	IX-III-06/322/I/1987	20 Januari 1987	Sumedang			Asli	386
28761	Tahmir	9112248	IX/III/-04/150/XII/1988	15 Desember 1988	Cianjur			Asli	521
28762	Tahri		3084/B/8/V/59	02 Mei 1959	Bogor			Fotokopi	17
28763	Tahri bin Otong	9104677	IX/III-08/378/VI/87	31 Juni 1987	Tasikmalaya			Asli	386
28764	Tahri bin Sukarna	9104621	IX/III-05/507/PKRI/V/87	20 Mei 1987	Cimahi			Asli	386
28765	Tahri bin Sukmadi	9116304	IX-III/21/476/V/189	31 Mei 1989	Kodya Bandung			Asli	601
28766	Tahria	9116233	IX-III-06/1248/V/1989	30 Mei 1989	Sumedang			Asli	599
28767	Tahrimi	9108084	IX/III-09/217/IX/1988	15 September 1988	Ciamis			Asli	430
28768	Tahrudi	9108089	IX/III-09/384/IX/1988	15 September 1988	Ciamis			Asli	430
28769	Tahudi	9110593	IX/III-08/930/V/89	29 Mei 1989	Tasikmalaya			Asli	479
28770	Tahwi	9104642	IX-III-06/309/I/1987	20 Januari 1987	Sumedang			Asli	386
28771	Tahya	9110584	IX-III-06/903/V/1989	25 Mei 1989	Sumedang			Asli	478
28772	Tahya	9111514	IX-III-06/1007/V/1989	25 Mei 1989	Sumedang			Asli	500
28773	Tahya bin Masdi	9104647	IX-III-06/540/III/1987	9 Maret 1987	Sumedang			Asli	386
28774	Tahyadi Tawin	9087347	IX/16/0475/XII/1980	18 Desember 1980	Ciamis			Asli	155
28775	Tahyam	9096703	IX-III-06/469/II/1987	10 Februari 1987	Sumedang			Asli	252
28776	Tahyan	9110597	IX/III-09/93/V/1987	19 Mei 1987	Ciamis			Asli	479
28777	Tahyumi	9108085	IX/III-09/226/IX/1988	15 September 1988	Ciamis			Asli	430
28778	Taim bin Djitem		1148/B/3/II/1959	23 Februari 1959	Karawang			Fotokopi	1
28779	Taiman bin Sian	9108096	IX/III/10/125/I/1989	09 Januari 1989	Karawang			Asli	430
28780	Tain bin Iros	9087355	IX/17/0407/V/1979	26 Mei 1979	Cianjur			Asli	155
28781	Taip	9112255	IX-III-06/1105/V/89	25 Mei 1989	Sumedang			Fotokopi	521
28782	Taip	9113503	IX-III/06/1105/V/1989	25 Mei 1989	Sumedang			Asli	542
28783	Ta'ip bin Jumasik	9113511	IX-III/07/922/IV/1989	07 April 1989	Garut			Asli	543
28784	Ta'ir bin Amak	9087281	IX.06/551/XI/1980	12 November 1980	Karawang			Asli	161
28785	Tairan bin Isman	48407	01486/B/2/V/59	29 Mei 1959	Bekasi			Asli	36
28786	Tairi bin Ali	248203	01109/B/5/IV/1959	14 April 1959	Serang			Asli	70
28787	Taisem al Saenan	224189	P.2668/B/4/V/1959	25 Mei 1959	Purwakarta			Asli	63

NO. URUT	NAMA	NPV	NO. PENDAFTARAN	TANGGAL PENDAFTARAN	DAERAH PENDAFTARAN	SK GELAR KEHORMATAN	TANGGAL SK GELAR KEHORMATAN	KET.	NO. JILID
28788	Taja	253343	3658/B/3/V/1959	29 Mei 1959	Karawang			Asli	75
28789	Taja	9092470	IX/12/0324/II/1980	08 Februari 1980	Subang			Asli	198
28790	Taja bin Sukardi	9108056	IX-III/07/112/X/1988	24 Oktober 1988	Garut			Asli	430
28791	Tajib		2226/B/7/I/59	12 Januari 1959	Lebak			Fotokopi	20
28792	Tajidin	9104675	IX/III-08/307/VI/1987	23 Juni 1987	Tasikmalaya			Asli	386
28793	Tajidin	9108059	IX/III-08/335/X/88	13 Oktober 1988	Tasikmalaya			Asli	430
28794	Tajidin	9110591	IX/III-08/648/II/1989	09 Februari 1989	Tasikmalaya			Asli	479
28795	Tajili bin Sanohri	9113512	IX-III/07/937/IV/1989	07 April 1989	Garut			Asli	543
28796	Tajim	244666	579/B/18/XII/1958	10 Desember 1958	Tasikmalaya			Asli	67
28797	Tajoedin	9097984	IX/III-09/49/V/1987	19 Mei 1987	Ciamis			Asli	283
28798	Tajubi bin Emong		546/B/Kuv/10/02/59	27 Februari 1959	Cianjur			Fotokopi	11
28799	Tajudin	9104624	IX/III-05/585/PKRI/VI/87	3 Juni 1987	Cimahi			Asli	386
28800	Tajudin	9108122	IX/III-16/143/XI/1986	04 November 1986	Majalengka			Asli	431
28801	Tajudin	9111509	IX/III-04/585/V/89	30 Mei 1989	Cianjur			Asli	499
28802	Tajudin	9112260	IX/III-08/1243/V/1989	31 Mei 1989	Tasikmalaya			Fotokopi	521
28803	Tajudin	9116248	IX/III-II/37/V/89	2 Mei 1989	Subang			Asli	599
28804	Tajudin	9116306	IX-III/21/533/V/89	31 Mei 1989	Kodya Bandung			Asli	601
28805	Tajudin bin Suma Atmaja	9110567	IX-III/04/222/III/1989	06 Maret 1989	Cianjur			Asli	478
28806	Tajudin bin Uju Bajuri	9110586	IX-III/07/186/I/1989	19 Januari 1989	Garut			Asli	478
28807	Tajwini	9108073	IX/III-09/119/IX/1988	15 September 1988	Ciamis			Asli	430
28808	Takbir		1573/B/6/III/59	20 Maret 1959	Pandegelang			Fotokopi	10
28809	Takbir bin Sidik	9104825	IX-III/18/148/IV/1987	07 April 1987	Pandeglang			Asli	388
28810	Takim b. Usup	9087302	IX/11/000816/V/1981	16 Mei 1981	Serang			Asli	155
28811	Takim bin Sapar	239551	173/B/7/XI/58	20 Nopember 1958	Lebak			Asli	66
28812	Takir		01905/B/5/VIII/59	15 Agustus 1959	Serang			Fotokopi	1
28813	Taklim	9108121	IX/III-15/97/III/89	27 Maret 1989	Indramayu			Asli	431
28814	Takmad bin H. Kusen	9087383	IX/18/0823/9/1980	10 September 1980	Cirebon			Asli	162
28815	Takrim	9096731	IX/III-15/VI/118/1987	20 Juni 1987	Kuningan			Asli	252
28816	Takrim bin Suhaman	9087279	IX.06/167/III/1979	30 Maret 1979	Karawang			Asli	161
28817	Takrim Sumarna	9087247	IX/02/364/7/79	01 Juli 1979	Bandung			Asli	161
28818	Takrimo	9104631	IX/III-05/755/PKRI/VI/87	24 Juni 1987	Cimahi			Asli	386

NO. URUT	NAMA	NPV	NO. PENDAFTARAN	TANGGAL PENDAFTARAN	DAERAH PENDAFTARAN	SK GELAR KEHORMATAN	TANGGAL SK GELAR KEHORMATAN	KET.	NO. JILID
28819	Takya	9116264	IX/III-13/370/V/1989	30 Mei 1989	Cirebon			Asli	600
28820	Talam	107332	P.1165/B/4/III/59	16 Maret 1959	Subang			Asli	52
28821	Talam	9104775	IX/III-15/36/VI/1987	15 Juni 1987	Indramayu			Asli	387
28822	Talha	9087263	IX/04/062/12/1978	27 Desember 1978	Garut			Asli	161
28823	Talib	9087381	IX/18/0759/2/1980	09 Februari 1980	Cirebon			Asli	162
28824	Talib	9116249	IX/III-II/45/V/1989	2 Mei 1989	Subang			Asli	599
28825	Talih bin Lian	9104579	IX-III/02/47/II1987	26 Februari 1987	Bogor			Asli	385
28826	Talim		2179/B/6/II/1959	15 Februari 1959	Pandegelang			Fotokopi	25
28827	Talim	9108100	IX/III-13/39/IX/1988	15 September 1988	Cirebon			Asli	430
28828	Talim	9116309	IX-III/21/561/V/1989	31 Mei 1989	Kodya Bandung			Asli	601
28829	Talim bin Tasbi	9116258	IX/III-13/263/V/1989	30 Mei 1989	Cirebon			Asli	600
28830	Talip		3840/B/6/II/59	01 Maret 1959	Pandegelang			Fotokopi	15
28831	Talip	255963	2831/3/IV/1959	27 April 1959	Karawang			Asli	83
28832	Taliyah	9092640	IX-05/07/VII/1983	01 Juli 1983	Indramayu			Asli	201
28833	Talka	9108102	IX/III-13/66/XI/1988	26 November 1988	Cirebon			Asli	430
28834	Talmin	9095098	IX-05/187/VII/1983	1 Juli 1983	Indramayu			Asli	226
28835	Talpiah	9116303	IX-III/21/466/V/1989	31 Mei 1989	Kodya Bandung			Asli	601
28836	Talun	224191	P.2609/B/4/IV/1959	14 Mei 1959	Purwakarta			Asli	63
28837	Tama	9088679	IX/2/046/I/1979	19 Januari 1979	Bandung			Asli	183
28838	Tama	9096687	IX/02/583/6/83	20 Juni 1983	Bandung			Asli	251
28839	Tama	9098956	IX-III-06/900/VI/87	5 Juni 1987	Sumedang			Asli	313
28840	Tama	9104644	IX-III-06/366/I/1987	20 Januari 1987	Sumedang			Asli	386
28841	Tama	9108035	IX/III-04/078/XI/1988	01 November 1988	Cianjur			Asli	429
28842	Tama Sasmita	9087245	IX/02/134/III/1979	19 Maret 1979	Bandung			Asli	161
28843	Tamad	9087373	IX/18/0666/11/1979	13 November 1979	Cirebon			Asli	162
28844	Tamad	9104781	IX/III-15/101/VI/87	20 Juni 1987	Indramayu			Asli	387
28845	Tamad	9116259	IX/III-13/278/V/1989	30 Mei 1989	Cirebon			Asli	600
28846	Tamad bin Idi	9110569	IX-III/04/299/V/1989	22 Mei 1989	Cianjur			Asli	478
28847	Tamad bin Isnaip	9110587	IX-III/07/292/III/1989	30 Maret 1989	Garut			Asli	479
28848	Tamam	9110612	IX/III-13/224/V/1989	27 Mei 1989	Cirebon			Asli	479
28849	Tamami	9087265	IX/04/642/4/1981	29 April 1981	Garut			Asli	161

NO. URUT	NAMA	NPV	NO. PENDAFTARAN	TANGGAL PENDAFTARAN	DAERAH PENDAFTARAN	SK GELAR KEHORMATAN	TANGGAL SK GELAR KEHORMATAN	KET.	NO. JILID
28850	Tamami	9088687	IX/04/043/12/1977	10 Desember 1977	Garut			Asli	183
28851	Tamami	9108079	IX/III-09/124/IX/1988	15 September 1988	Ciamis			Asli	430
28852	Tamami	9113519	IX-III/09/853/IX/1988	15 September 1988	Ciamis			Asli	543
28853	Tamami bin Jai	9104598	IX/III-04/060/IV/1987	20 April 1987	Cianjur			Asli	385
28854	Tamami bin Madumyi	9110590	IX-III/07/403/IV/1989	07 April 1989	Garut			Asli	479
28855	Tamami bin Sarya	9087696	IX/17/0658/VII/79	10 Juli 1979	Cianjur			Asli	167
28856	Taman	9104637	IX/III-05/1093/PKRI/VI/87	30 Juni 1987	Cimahi			Asli	386
28857	Tamat b. Sanahrup	9110598	IX/III-09/541/IX/1988	15 September 1988	Ciamis			Asli	479
28858	Tambal	239523	427/B/7/XII/58	01 Desember 1958	Lebak			Asli	65
28859	Tambra Suli	9108118	IX/III-15/49/X/88	24 Oktober 1988	Indramayu			Asli	431
28860	Tamdjid	9087308	IX/12/0332/11/1980	08 Nopember 1980	Subang			Asli	155
28861	Tamdjid	9108088	IX/III-09/293/IX/1988	15 September 1988	Ciamis			Asli	430
28862	Tamdjid Umar bin Nata	9087342	IX/15/0043/XII/1978	09 Desember 1978	Tasikmalaya			Asli	155
28863	Tameng	9104645	IX-III-06/386/I/87	20 Januari 1987	Sumedang			Asli	386
28864	Tami	9087356	IX/17/0019/XI/1978	20 November 1978	Cianjur			Asli	162
28865	Tami bin Jahri	9087366	IX/17/0231/III/79	07 Maret 1979	Cianjur			Asli	162
28866	Tami, Ny.	9104773	IX/III-15/28/VI/1987	15 Juni 1987	Indramayu			Asli	387
28867	Tamid Harun	9104620	IX/III-05/475/PKRI/IV/87	30 April 1987	Cimahi			Asli	386
28868	Tamiji	9108072	IX/III-09/19/IX/1988	15 September 1988	Ciamis			Asli	430
28869	Tamim	9087345	IX/16/0317/VI/1980	10 Juni 1980	Ciamis			Asli	155
28870	Tamim	9087228	IX/01/0185/12/78	04 Desember 1978	Bandung			Asli	161
28871	Tamim	9088670	IX/01/0403/3/79	20 Maret 1979	Bandung			Asli	183
28872	Tamim	9108037	IX/III-04/098/XI/1988	07 November 1988	Cianjur			Asli	429
28873	Tamim	9113515	IX-III/21/449/V/1989	31 Mei 1989	Kodya Bandung			Asli	543
28874	Tamim	9116243	IX/III-08/1653/V/89	31 Mei 1989	Tasikmalaya			Asli	599
28875	Tamim bin H. Atjeng		1572/B/Kuv/10/05/59	18 Mei 1959	Cianjur			Fotokopi	9
28876	Tamim Ma'rup	9097994	IX/III-09/488/V/1987	19 Mei 1987	Ciamis			Asli	284
28877	Tamin		2461/B/6/II/59	15 Februari 1959	Pandegelang			Fotokopi	16
28878	Tamin	248053	P.639/B/4/II/1959	10 Februari 1959	Subang			Asli	68
28879	Tamin	9104809	IX-III/16/162/XI/1986	4 November 1986	Majalengka			Asli	387
28880	Tamin	9110600	IX/III/10/259/V/1989	24 Mei 1989	Karawang			Asli	479

NO. URUT	NAMA	NPV	NO. PENDAFTARAN	TANGGAL PENDAFTARAN	DAERAH PENDAFTARAN	SK GELAR KEHORMATAN	TANGGAL SK GELAR KEHORMATAN	KET.	NO. JILID
28881	Tamin bin Samid	253960	213/B/7/XI/1958	24 Nopember 1958	Lebak			Asli	81
28882	Tamin D. Susanto	9116294	IX/III/16/725/II/1989	29 Februari 1989	Majalengka			Asli	600
28883	Tamin Sonjaya	9104638	III-05/209/PKRI/V/89	30 Mei 1989	Cimahi			Asli	386
28884	Taming bin H. Ali		1732/B/6/IV/1959	02 April 1959	Pandegelang			Fotokopi	25
28885	Tamjid	9096692	IX-III/02/284/VI/1987	19 Juni 1987	Bogor			Asli	251
28886	Tamjid	9096718	IX/III-13/120/1/1987	16 Januari 1987	Cirebon			Asli	252
28887	Tamli al Tahdi	9110570	III-05/167/PKRI/V/1989	30 Mei 1989	Cimahi			Asli	478
28888	Tamlia	9095086	IX/02/849/7/83	29 Juli 1983	Bandung			Asli	226
28889	Tamri b. Hamim	9104586	IX-III/02/395/VI/1987	24 Juni 1987	Bogor			Asli	385
28890	Tamu	9087341	IX/14/0059/I/1979	02 Januari 1979	Sumedang			Asli	155
28891	Tan Bie Sieng bin Tan Mo Lam	9113523	IX-III/20/007/IV/1987	01 April 1987	Lebak			Asli	543
28892	Tana bin Artaan		2261/B/8/IV/59	13 April 1959	Bogor			Fotokopi	17
28893	Tanding	9116270	IX/III/14/0871/V/1989	31 Mei 1989	Kuningan			Asli	600
28894	Tandjum	289115	2679/B/3/IV/1959	21 April 1959	Karawang			Asli	91
28895	Tangad bin Dirman	9104785	IX/III-15/VI/135/87	20 Juni 1987	Indramayu			Asli	387
28896	Tani	253695	407/B/3/XII/1958	19 Desember 1958	Karawang			Asli	79
28897	Tani	9083315	IX/17/0039/XII/1978	02 Desember 1978	Cianjur			Asli	103
28898	Tania Al Sena	9112267	IX-III/21/008/II/1991	4 Februari 1991	Kodya Bandung			Asli	522
28899	Tanu	9104611	IX/III-05/151/PKRI/I/87	12 Januari 1987	Cimahi			Asli	385
28900	Tanu	9104641	IX-III-06/261/XII/86	15 Desember 1986	Sumedang			Asli	386
28901	Tanu	9110582	IX-III-06/842/V/1989	25 Mei 1989	Sumedang			Asli	478
28902	Tanu	9110583	IX-III-06/843/V/1989	25 Mei 1989	Sumedang			Asli	478
28903	Tanu	9108061	IX/III-08/348/X/88	15 Oktober 1988	Tasikmalaya			Asli	430
28904	Tanu bin Entju	9087340	IX/14/0072/I/1979	02 Januari 1979	Sumedang			Asli	155
28905	Tanu bin Usnad	9087248	IX/02/710/6/80	07 Juni 1980	Bandung			Asli	161
28906	Tanu Mihardja	9087246	IX/02/264/III/79	24 Maret 1979	Bandung			Asli	161
28907	Tanu Santana	9087318	IX/12/0024/2/1979	23 Februari 1979	Subang			Asli	155
28908	Tanud	9087317	IX/12/0037/2/1979	23 Februari 1979	Subang			Asli	155
28909	Tanuredja	9108057	IX/III-08/46/XII/86	18 Desember 1986	Tasikmalaya			Asli	430
28910	Tanuwijaya	9108040	IX/III-05/1049/PKRI/VI/87	30 Juni 1987	Cimahi			Asli	429
28911	Tanuwijaya	9116299	IX/III-17/071/XII/1988	15 Desember 1988	Purwakarta			Asli	600

NO. URUT	NAMA	NPV	NO. PENDAFTARAN	TANGGAL PENDAFTARAN	DAERAH PENDAFTARAN	SK GELAR KEHORMATAN	TANGGAL SK GELAR KEHORMATAN	KET.	NO. JILID
28912	Tanuwikarta	9095090	IX/02/1880/12/1983	12 Desember 1983	Bandung			Asli	226
28913	Tanyar Hardjo	9104668	IX-III/07/795/3/1987	16 Maret 1987	Garut			Asli	386
28914	Taopik Somawinata	9112250	IX/III/-04/654/V/89	30 Mei 1989	Cianjur			Asli	521
28915	Tapik	248207	01976/B/5/X/1959	15 Oktober 1959	Serang			Asli	70
28916	Tapsari	9108106	IX/III-13/107/II/1989	20 Februari 1989	Cirebon			Asli	430
28917	Tara	9104805	IX/III-15/284/VI/87	30 Juni 1987	Indramayu			Asli	387
28918	Tara	9108127	IX/III-16/112/XI/1988	10 November 1988	Majalengka			Asli	431
28919	Tara bin Tawi	9087283	IX.06/447/III/1980	27 Maret 1980	Karawang			Asli	161
28920	Tara Endun	9088674	IX/01/0262/3/1979	04 Maret 1979	Bandung			Asli	183
28921	Taram	9096732	IX/III-15/170/VI/87	20 Juni 1987	Kuningan			Fotokopi	252
28922	Taram	9104788	IX/III-15/170/VI/87	20 Juni 1987	Indramayu			Asli	387
28923	Tar'an	9111513	IX-III-06/976/V/1989	25 Mei 1989	Sumedang			Asli	500
28924	Tarban	9104633	IX/III-05/838/PKRI/VI/87	26 Juni 1987	Cimahi			Asli	386
28925	Tarbe	9093784	IX/14/121/V/1983	20 Mei 1983	Sumedang			Asli	208
28926	Tarbin	9096715	IX/III-13/55/10/1986	23 Oktober 1986	Cirebon			Asli	252
28927	Tarbina bin Santar	9087392	IX/18/0694/12/79	15 Desember 1979	Cirebon			Asli	162
28928	Tarbu	9096696	IX/III-05/64/PKRI/12/86	22 Desember 1986	Cimahi			Asli	252
28929	Tarda	9087307	IX/12/0203/8/1980	01 Agustus 1980	Subang			Asli	155
28930	Tardi	9093781	IX/14/554/XI/1983	28 November 1983	Sumedang			Asli	208
28931	Tardi	9095092	IX/02/2313/12/1983	31 Desember 1983	Bandung			Asli	226
28932	Tardi	9095104	IX/14/550/XI/1983	24 Nopember 1983	Sumedang			Asli	227
28933	Tardi	9096689	IX/02/087/5/83	5 Mei 1983	Bandung			Asli	251
28934	Tardi	9104615	IX/III-05/234/PKRI/I/87	14 Januari 1987	Cimahi			Asli	385
28935	Tardi	9104815	IX-III/16/674/X/1986	20 Oktober 1986	Majalengka			Asli	388
28936	Tardi	9104817	IX-III/16/663/VI/1987	13 Juni 1987	Majalengka			Asli	388
28937	Tardi	9108135	IX-III/21/048/I/1989	14 Januari 1989	Kodya Bandung			Asli	431
28938	Tardi	9111526	IX/III/14/0574/V/1989	31 Mei 1989	Kuningan			Asli	500
28939	Tardi	9116302	IX-III/21/214/V/1989	31 Mei 1989	Kodya Bandung			Asli	601
28940	Tardi	9116305	IX-III/21/522/V/1989	31 Mei 1989	Kodya Bandung			Asli	601
28941	Tardiman	9112263	IX/III-09/834/IX/1988	15 September 1988	Ciamis			Asli	522
28942	Tardja	9108049	IX-III-06/240/X/88	05 Oktober 1988	Sumedang			Asli	430

NO. URUT	NAMA	NPV	NO. PENDAFTARAN	TANGGAL PENDAFTARAN	DAERAH PENDAFTARAN	SK GELAR KEHORMATAN	TANGGAL SK GELAR KEHORMATAN	KET.	NO. JILID
28943	Tardjam	9104780	IX/III-15/86/VI/1987	20 Juni 1987	Indramayu			Asli	387
28944	Tardji bin Jada	9116227	IX-III/03/0451/V/89	31 Mei 1989	Sukabumi			Asli	599
28945	Targana	9116313	IX-III/21/609/V/1989	31 Mei 1989	Kodya Bandung			Asli	601
28946	Targani	88314	244/B/11/XI/58	28 Nopember 1958	Cirebon			Asli	49
28947	Tarhana		1609/B/7/I/1959	02 Januari 1959	Lebak			Fotokopi	22
28948	Tarhia	9116312	IX-III/21/595/V/1989	31 Mei 1989	Kodya Bandung			Asli	601
28949	Tarhimi alias oco	9087236	IX/01/0805/3/1979	24 Maret 1979	Bandung			Asli	161
28950	Tarhomi	9104764	IX/14/311/I/1987	29 Januari 1987	Kuningan			Asli	387
28951	Tarhomi	9108083	IX/III-09/185/IX/1988	15 September 1988	Ciamis			Asli	430
28952	Tarhomi	9112262	IX/III-09/822/IX/1988	15 September 1988	Ciamis			Asli	522
28953	Tari	9087379	IX/18/0983/12/1980	08 Desember 1980	Cirebon			Asli	162
28954	Tari	9113522	IX-III/21/384/V/1989	31 Mei 1989	Kodya Bandung			Asli	543
28955	Tari	9116265	IX/III-13/408/V/1989	30 Mei 1989	Cirebon			Asli	600
28956	Tari bin Basar	9095089	IX/02/1504/10/1983	24 Oktober 1983	Bandung			Asli	226
28957	Tari bin Basar	9104610	IX/III-05/65/PKRI/12/86	22 Desember 1986	Cimahi			Asli	385
28958	Taria	254024	681/B/7/XII/1958	08 Desember 1958	Lebak			Asli	82
28959	Tarib bin Markasik	9110588	IX-III/07/260/III/1989	27 Maret 1989	Garut			Asli	479
28960	Tar'in	9111517	IX/III-08/98/II/87	11 Februari 1987	Tasikmalaya			Fotokopi	500
28961	Tarina binti Rakam	9096721	IX/III-13/225/6/1987	11 Juni 1987	Cirebon			Fotokopi	252
28962	Tarina binti Rakam, Ny.	9104754	IX/III-13/245/6/1987	11 Juni 1987	Cirebon			Asli	387
28963	Tarinah, Ny.	9104784	IX/III-15/VI/129/87	20 Juni 1987	Indramayu			Asli	387
28964	Tarip bin Hanjah	9087280	IX.06/189/III/79	30 Maret 1979	Karawang			Asli	161
28965	Tarip bin Kartawi	16359	651/B/II/IV/59	28 Maret 1959	Cirebon			Asli	35
28966	Tarisem, Ny.	9092474	IX/12/0248/VIII/1980	14 Agustus 1980	Subang			Asli	198
28967	Tariti, Ny.	9110623	IX/III-16/339/V/1989	31 Mei 1989	Majalengka			Asli	480
28968	Tariya	9087382	IX/18/0910/12/80	05 Desember 1980	Cirebon			Asli	162
28969	Tariyah Junenti, Ny.	9096722	IX/III-13/289/6/1987	25 Juni 1987	Cirebon			Asli	252
28970	Tarja		2027/B/Kuv/10/07/59	08 Juli 1959	Cianjur			Fotokopi	11
28971	Tarja	9087369	IX/18/0641/11/1979	08 November 1979	Cirebon			Asli	162
28972	Tarja	9104807	IX/III-16/32/X/87	1 Oktober 1986	Majalengka			Asli	387
28973	Tarja	9104818	IX-III/16/694/VI/1987	13 Juni 1987	Majalengka			Asli	388

NO. URUT	NAMA	NPV	NO. PENDAFTARAN	TANGGAL PENDAFTARAN	DAERAH PENDAFTARAN	SK GELAR KEHORMATAN	TANGGAL SK GELAR KEHORMATAN	KET.	NO. JILID
28974	Tarja	9110575	IX-III/06/644/V/1989	04 Mei 1989	Sumedang			Asli	478
28975	Tarja	9116297	IX/III/16/782/V/1989	27 Mei 1989	Majalengka			Asli	600
28976	Tarja bin Rasja	9087323	IX/12/0440/IV/1981	20 April 1981	Subang			Asli	155
28977	Tarjan	9104672	IX/III-08/106/II/87	17 Februari 1987	Tasikmalaya			Asli	386
28978	Tarjan bin Carma	9110607	IX/III-13/191/V/1989	20 Mei 1989	Cirebon			Asli	479
28979	Tarji	9096725	IX/III-13/310/6/1987	26 Juni 1987	Cirebon			Asli	252
28980	Tarji	9116268	IX/III/14/0799/V/1989	31 Mei 1989	Kuningan			Asli	600
28981	Tarji bin Tarma	9087386	IX/18/0739/I/1980	04 Januari 1980	Cirebon			Asli	162
28982	Tarjo	9088677	IX/2/067/II/1979	07 Februari 1979	Bandung			Asli	183
28983	Tarjo Kasid	9104673	IX/III-08/113II/87	28 Februari 1987	Tasikmalaya			Asli	386
28984	Tarjo Kinata	9088676	IX/02/590/12/1979	15 Desember 1979	Bandung			Asli	183
28985	Tarju bin Jojong	9087285	IX.06/374/XII/79	26 Desember 1979	Karawang			Asli	161
28986	Tarka	9108117	IX/III-15/45/X/88	24 Oktober 1988	Indramayu			Asli	431
28987	Tarkid	9096719	IX/III-13/205/5/1987	14 Mei 1987	Cirebon			Asli	252
28988	Tarkidi	9108098	IX/III-13/29/VIII/1988	31 Agustus 1988	Cirebon			Asli	430
28989	Tarkim	9104766	IX/III/14/0663/VI/87	16 Juni 1987	Kuningan			Asli	387
28990	Tarkoes	9089095	X/02/030/IV/1979	06 April 1979	Bandung				608
28991	Tarlan	253237	666/B/11/VI/1959	11 Mei 1959	Cirebon			Asli	72
28992	Tarlan	9087304	IX/12/0232/8/1980	10 Agustus 1980	Serang			Asli	155
28993	Tarlan	9116236	IX/III-08/1392/V/89	31 Mei 1989	Tasikmalaya			Asli	599
28994	Tarlan Al. Tatang	9104830	IX-III/21/098/III/1987	17 Maret 1987	Kodya Bandung			Asli	388
28995	Tarli	9087243	IX/02/556/11/79	23 November 1979	Bandung			Asli	161
28996	Tarli bin Sukiyah	9104774	IX/III-15/36/VI/1987	15 Juni 1987	Indramayu			Asli	387
28997	Tarlia	9104652	IX-III-06/892/PKRI/VI/87	5 Juni 1987	Sumedang			Asli	386
28998	Tarma	9087339	IX/14/0069/I/1979	02 Januari 1979	Sumedang			Asli	155
28999	Tarma	9095096	IX/04/087/8/1983	1 Agustus 1983	Garut			Asli	226
29000	Tarma	9104750	IX/III-13/146/3/1987	5 Maret 1987	Cirebon			Asli	387
29001	Tarma	9108052	IX-III-06/320/XII/1988	01 Desember 1988	Sumedang			Asli	430
29002	Tarma	9110572	IX-III/06/439/II/1989	07 Februari 1989	Sumedang			Asli	478
29003	Tarma	9110576	IX-III-06/670/V/1989	04 Mei 1989	Sumedang			Asli	478
29004	Tarma	9110859	IX-III-06/613/V/1989	04 Mei 1989	Sumedang			Asli	483

NO. URUT	NAMA	NPV	NO. PENDAFTARAN	TANGGAL PENDAFTARAN	DAERAH PENDAFTARAN	SK GELAR KEHORMATAN	TANGGAL SK GELAR KEHORMATAN	KET.	NO. JILID
29005	Tarma	9111510	IX-III-06/613/V/1989	30 Mei 1989	Sumedang			Fotokopi	499
29006	Tarma	9112253	IX-III-06/1036/V/1989	25 Mei 1989	Sumedang			Fotokopi	521
29007	Tarma	9113502	IX-III/06/1036/V/1989	25 Mei 1989	Sumedang			Asli	542
29008	Tarma	9113518	IX-III/09/633/IX/1988	15 September 1988	Ciamis			Asli	543
29009	Tarma	9116230	IX-III-06/1173/V/1989	30 Mei 1989	Sumedang			Asli	599
29010	Tarma	9116295	IX/III/16/765/V/1989	23 Mei 1989	Majalengka			Asli	600
29011	Tarma	9116311	IX-III/21/583/V/1989	31 Mei 1989	Kodya Bandung			Asli	601
29012	Tarma	9108120	IX/III-15/73/XI/1988	27 November 1988	Indramayu			Asli	431
29013	Tarma al. H. Tarmidi	9104628	IX/III-05/703/PKRI/VI/87	22 Juni 1987	Cimahi			Asli	386
29014	Tarma bin Sarda		522/B/16/XI/1959	22 Nopember 1959	Sumedang			Fotokopi	21
29015	Tarmad	9087375	IX/18/0033/2/1979	05 Februari 1979	Cirebon			Asli	162
29016	Tarmad	9108114	IX/III/14/0323/V/1989	26 Juni 1989	Kuningan			Asli	431
29017	Tarman		240/B/7/XI/1958	25 Nopember 1958	Lebak			Fotokopi	22
29018	Tarman	73908	1223/B/20/XII/58	22 Desember 1958	Bandung			Asli	44
29019	Tarman	9104772	IX/II-15/25/VI/1987	5 Juni 1987	Indramayu			Asli	387
29020	Tarman	9111521	IX/III/10/301/V/1989	30 Mei 1989	Karawang			Asli	500
29021	Tarman	9112264	IX/III/14/0836/V/1989	31 Mei 1989	Kuningan			Asli	522
29022	Tarman	9116239	IX/III-08/1492/V/89	31 Mei 1989	Tasikmalaya			Asli	599
29023	Tarman	9116250	IX/III-II/59/V/1989	2 Mei 1989	Subang			Asli	599
29024	Tarman	9116286	IX/III-15/144/V/1989	8 Mei 1989	Indramayu			Asli	600
29025	Tarmana bin Adtama	9113508	IX-III/07/769/IV/1989	07 April 1989	Garut			Asli	543
29026	Tarme	9108068	IX/III-08/482/XI/1988	15 November 1988	Tasikmalaya			Asli	430
29027	Tarmedi	248241	3534/B/19/V/1959	12 Mei 1959	Ciamis			Asli	68
29028	Tarmedi	9087252	IX/02/479/10/79	30 Oktober 1979	Bandung			Asli	161
29029	Tarmedi	9095088	IX/02/1338/10/1983	14 Oktober 1983	Bandung			Asli	226
29030	Tarmedi	9096734	IX/III-16/103/X/1986	18 Oktober 1986	Majalengka			Asli	252
29031	Tarmedi	9108034	IX/III-04/073/X/1988	21 Oktober 1988	Cianjur			Asli	429
29032	Tarmedi	9116231	IX-III-06/1184/V/1989	30 Mei 1989	Sumedang			Asli	599
29033	Tarmedi	9116316	IX/III-09/388/IX/1988	15 September 1988	Ciamis			Asli	601
29034	Tarmidi		3717/B/9/IV/1959	19 April 1959	Sukabumi			Fotokopi	4
29035	Tarmidi	166679	P.1751/B/4/III/1959	30 Maret 1959	Subang			Asli	57

NO. URUT	NAMA	NPV	NO. PENDAFTARAN	TANGGAL PENDAFTARAN	DAERAH PENDAFTARAN	SK GELAR KEHORMATAN	TANGGAL SK GELAR KEHORMATAN	KET.	NO. JILID
29036	Tarmidi	9087324	IX/13/0148/III/1979	05 Maret 1979	Sukabumi			Asli	155
29037	Tarmidi	9092639	IX-05/06/VII/1983	01 Juli 1983	Indramayu			Asli	201
29038	Tarmidi	9096698	IX/III-05/539/PKRI/V/87	26 Mei 1987	Cimahi			Asli	252
29039	Tarmidi	9096733	IX/III-15/277/VI/87	30 Juni 1987	Kuningan			Fotokopi	252
29040	Tarmidi	9098962	IX/III-16/200/XI/1986	25 Nopember 1986	Majalengka			Asli	314
29041	Tarmidi	9104811	IX/III-16/200/XI/1986	25 November 1986	Majalengka			Fotokopi	387
29042	Tarmidi	9108051	IX-III-06/305/XII/88	01 Desember 1988	Sumedang			Asli	430
29043	Tarmidi	9110601	IX/III-12/20/12/1986	29 Desember 1986	Cirebon			Asli	479
29044	Tarmidi	9113516	IX-III/09/602/IX/1988	15 September 1988	Ciamis			Asli	543
29045	Tarmidi	9116228	IX-III/03/0453/V/1989	31 Mei 1989	Sukabumi			Asli	599
29046	Tarmidi	9116257	IX/III-13/260/V/1989	30 Mei 1989	Cirebon			Asli	600
29047	Tarmidi bin Emin	9108094	IX/III/10/070/IX/1988	05 September 1988	Karawang			Asli	430
29048	Tarmidi bin H. Achmad	9104804	IX/III-15/277/VI/87	30 Juni 1987	Indramayu			Asli	387
29049	Tarmidi bin H. Amin	9114695	IX/III/10/336/V/1989	30 Mei 1989	Karawang			Asli	564
29050	Tarmidi bin Kurdi	9104623	IX/III-05/539/PKRI/V/87	26 Mei 1987	Cimahi			Asli	386
29051	Tarmidi bin Nur'i	9087358	IX/17/0304/IV/79	02 April 1979	Cianjur			Asli	162
29052	Tarmidin	9110568	IX-III/04/460/V/1989	30 Mei 1989	Cianjur			Asli	478
29053	Tarmin	253259	3214/B/3/V/1959	16 Mei 1959	Karawang			Asli	73
29054	Tarmin	9088690	IX-10/0690/IX/XII-1980	25 Desemnber 1980	Pandeglang			Asli	183
29055	Tarmin	9113517	IX-III/09/605/IX/1988	15 September 1988	Ciamis			Asli	543
29056	Tarmudi	9087237	IX/04/733/5/1981	07 Mei 1981	Garut			Asli	161
29057	Tarmudi	9112256	IX/III-08/1110/V/89	31 Mei 1989	Tasikmalaya			Asli	521
29058	Tarmudi	9116240	IX/III-08/1550/V/1989	31 Mei 1989	Tasikmalaya			Asli	599
29059	Tarmudi bin Israt	9110599	IX/III/10/128/I/1989	09 Januari 1989	Karawang			Asli	479
29060	Tarmudin	9104683	IX/III-08/257/IX/1988	29 September 1988	Tasikmalaya			Asli	386
29061	Tarmudin	9104751	IX/III-08/805/IV/1989	27 April 1989	Tasikmalaya			Asli	387
29062	Tarmudin	9108038	IX/III-04/125/XI/1988	21 November 1988	Cianjur			Asli	429
29063	Tarmudin	9111518	IX/III-08/576/XII/1988	21 Desember 1988	Tasikmalaya			Asli	500
29064	Tarmudin	9111519	IX/III-08/805/IV/1989	27 April 1989	Tasikmalaya			Fotokopi	500
29065	Tarmudin bin Bahim	9104606	IX/III-04/243/V/1987	25 Mei 1987	Cianjur			Asli	385
29066	Tarmudin bin Minta	9104662	IX-III/07/475/I/1987	24 Januari 1987	Garut			Asli	386

NO. URUT	NAMA	NPV	NO. PENDAFTARAN	TANGGAL PENDAFTARAN	DAERAH PENDAFTARAN	SK GELAR KEHORMATAN	TANGGAL SK GELAR KEHORMATAN	KET.	NO. JILID
29067	Tarmudin bin Urkasik	9096709	IX-III/07/633/2/1987	03 Februari 1987	Garut			Asli	252
29068	Tarmun	9104797	IX/III-15/234/VI/87	30 Juni 1987	Indramayu			Asli	387
29069	Tarna	9116308	IX-III/21/552/V/89	31 Mei 1989	Kodya Bandung			Asli	601
29070	Tarna bin Dipa	9104749	IX/III-13/129/I/1987	27 Januari 1987	Cirebon			Asli	387
29071	Tarna bin Nuryasin	9108044	IX-III-06/019/VI/1988	05 Juni 1987	Sumedang			Asli	429
29072	Tarnawi	9116255	IX/III-12/28/5//1989	29 Mei 1989	Kodya Cirebon			Asli	599
29073	Tarnja Supriadi	58678	2910/B/12/VII/1959	09 Juli 1959	Kuningan			Asli	39
29074	Tarno Supriyatna	9087231	IX/01/1194/4/1981	20 April 1981	Bandung			Asli	161
29075	Tarnya	9087706	IX/18/0516/8/1979	07 Agustus 1979	Cirebon			Asli	167
29076	Tarnyu	9098964	IX/III-16/719/VI/87	13 Juni 1987	Majalengka			Asli	314
29077	Tarpeni	78531	4835/B/16/IV/59	04 April 1959	Sumedang			Asli	47
29078	Tarpidin	9116244	IX/III-08/1655/V/89	31 Mei 1989	Tasikmalaya			Asli	599
29079	Tarpin bin Sain	9092465	IX/06/008/IX/1979	28 September 1979	Karawang			Asli	198
29080	Tarsa	253468	802/B/11/X/1978	18 Oktober 1958	Cirebon			Asli	77
29081	Tarsa	9087370	IX/18/0241/3/1979	30 Maret 1979	Cirebon			Asli	162
29082	Tarsa	9087374	IX/18/0662/11/1979	13 November 1979	Cirebon			Asli	162
29083	Tarsa	9104653	IX-III-06/950/PKRI/VI/87	5 Juni 1987	Sumedang			Asli	386
29084	Tarsa	9112259	IX/III-08/1232/V/1989	31 Mei 1989	Tasikmalaya			Fotokopi	521
29085	Tarsa	9116275	IX/III/14/096/V/1989	31 Mei 1989	Kuningan			Asli	600
29086	Tarsa	9116277	IX/III/14/1084/V/1989	31 Mei 1989	Kuningan			Asli	600
29087	Tarsa	9108123	IX/III-16/01/VI/1988	02 Juni 1988	Majalengka			Asli	431
29088	Tarsa bin Suki	9092478	IX/18/0555/VIII/1979	31 Agustus 1979	Cirebon			Asli	198
29089	Tarsad	107320	P.1829/B/4/IV/1959	06 April 1059	Subang			Asli	52
29090	Tarsad	9087371	IX/18/0202/3/1979	29 Maret 1979	Cirebon			Asli	162
29091	Tarsah, Ny	9116283	IX/III/14/1365/V/89	31 Mei 1989	Kuningan			Asli	600
29092	Tarsam	9104820	IX-III/16/20/VII/1988	25 Juli 1988	Majalengka			Asli	388
29093	Tarsan	9096729	IX/III/14/0771/VI/87	26 Juni 1987	Kuningan			Asli	252
29094	Tarsan	9108112	IX/III-13/130/IV/1989	05 April 1989	Cirebon			Asli	431
29095	Tarsan bin Kotar	9104799	IX/III-15/241/VI/87	30 Juni 1987	Indramayu			Asli	387
29096	Tarsib	9104810	IX/III-08/832/V/1989	25 Mei 1989	Tasikmalaya			Asli	387
29097	Tarsih, Ny.	9104655	IX-III-06/059/PKRI/VIII/88	10 Juli 1988	Sumedang			Asli	386

NO. URUT	NAMA	NPV	NO. PENDAFTARAN	TANGGAL PENDAFTARAN	DAERAH PENDAFTARAN	SK GELAR KEHORMATAN	TANGGAL SK GELAR KEHORMATAN	KET.	NO. JILID
29098	Tarsih, Ny.	9104795	IX/III-15/201/VI/87	30 Juni 1987	Indramayu			Asli	387
29099	Tarsih, Ny.	9108111	IX/III/14/00117/III/89	08 Maret 1989	Kuningan			Asli	431
29100	Tarsilah bin Uding, Ny.	9096740	IX/III-17/107/V/1987	07 Mei 1987	Purwakarta			Asli	252
29101	Tarsilem	9087321	IX/12/0055/3/1979	20 Maret 1979	Subang			Asli	155
29102	Tarsim	9104654	IX-III-06/977/PKRI/VI/87	5 Juni 1987	Sumedang			Asli	386
29103	Tarsima	9096714	IX/III-13/33/10/1986	01 Oktober 1986	Cirebon			Asli	252
29104	Tarsimah, Ny.	9104803	IX/III-15/275/VI/87	30 Juni 1987	Indramayu			Asli	387
29105	Tarsita bin Aminta	9108134	IX/III/19/065/IV/89	04 April 1989	Serang			Asli	431
29106	Tarso	9110609	IX/III-13/212/V/1989	20 Mei 1989	Cirebon			Asli	479
29107	Tarum	166596	1180/B/7/XII/58	24 Desember 1958	Lebak			Asli	56
29108	Taruno Rejo	9108071	IX/III-09/1568/V/1987	19 Mei 1987	Ciamis			Asli	430
29109	Tarwa	9087289	IX/07/0248/XII/80	26 Desember 1980	Kuningan			Asli	161
29110	Tarwa	9116280	IX/III/14/1234/V/1989	31 Mei 1989	Kuningan			Asli	600
29111	Tarwan	9104651	IX-III-06/880/VI/1987	5 Juni 1987	Sumedang			Asli	386
29112	Tarwia	9087337	IX/13/0001/VII/1977	25 Juli 1977	Sukabumi			Asli	155
29113	Tarwiah	9110581	IX-III-06/795/V/1989	05 Juni 1989	Sumedang			Asli	478
29114	Tarwidi	9116269	IX/III/14/0864/V/1989	31 Mei 1989	Kuningan			Asli	600
29115	Tarwijan bin Risen	9116247	IX/III/10/332/V/1989	30 Mei 1989	Karawang			Asli	599
29116	Tarwin	9116285	IX/III-15/141/V/1989	8 Mei 1989	Indramayu			Asli	600
29117	Tarwina	9096720	IX/III-13/224/5/1987	14 Mei 1987	Cirebon			Fotokopi	252
29118	Tarwina	9104752	IX/III-13/224/5/1987	14 Mei 1987	Cirebon			Asli	387
29119	Tarwinah	9110580	IX-III-06/755/V/1989	20 Mei 1989	Sumedang			Asli	478
29120	Tarwita	9098958	IX/14/026/V/1983	2 Mei 1983	Sumedang			Asli	313
29121	Tarya	9087305	IX/12/0312/9/1980	27 September 1980	Serang			Asli	155
29122	Tarya	9087372	IX/18/0199/3/1979	29 Maret 1979	Cirebon			Asli	162
29123	Tarya	9095109	IX-III-06/095/X/86	5 Oktober 1986	Sumedang			Asli	227
29124	Tarya	9096705	IX-III-06/718/V/1987	04 Mei 1987	Sumedang			Fotokopi	252
29125	Tarya	9098965	IX/III-16/184/XI/1986	18 Nopember 1986	Majalengka			Asli	314
29126	Tarya	9104648	IX-III-06/656/IV/1987	15 April 1987	Sumedang			Asli	386
29127	Tarya	9104649	IX-III-06/718/V/1987	4 April 1987	Sumedang			Asli	386
29128	Tarya	9104801	IX/III-15/248/VI/87	30 Juni 1987	Indramayu			Asli	387

NO. URUT	NAMA	NPV	NO. PENDAFTARAN	TANGGAL PENDAFTARAN	DAERAH PENDAFTARAN	SK GELAR KEHORMATAN	TANGGAL SK GELAR KEHORMATAN	KET.	NO. JILID
29129	Tarya	9104808	IX/14/0118/XI/1986	28 November 1986	Kuningan			Asli	387
29130	Tarya	9108047	IX-III-06/130/VIII/88	05 Agustus 1988	Sumedang			Asli	430
29131	Tarya	9111511	IX-III-06/972/V/1989	25 Mei 1989	Sumedang			Asli	499
29132	Tarya	9111523	IX/14/0118/XI/1986	28 November 1986	Kuningan			Asli	500
29133	Tarya	9111527	IX/III/14/0645/V/1989	31 Mei 1989	Kuningan			Asli	500
29134	Tarya	9113514	IX-III/21/434/V/1989	31 Mei 1989	Kodya Bandung			Asli	543
29135	Tarya	9116237	IX/III-08/1473/V/89	31 Mei 1989	Tasikmalaya			Asli	599
29136	Tarya	9116241	IX/III-08/1601/V/89	31 Mei 1989	Tasikmalaya			Asli	599
29137	Tarya	9116242	IX/III-08/1640/V/89	31 Mei 1989	Tasikmalaya			Asli	599
29138	Tarya	9116279	IX/III/14/1153/V/89	31 Mei 1989	Kuningan			Asli	600
29139	Tarya	9116310	IX-III/21/565/V/89	31 Mei 1989	Kodya Bandung			Asli	601
29140	Tarya	9110614	IX/14/0118/XI/1986	28 November 1986	Kuningan			Fotokopi	479
29141	Tarya bin Hasan	9088682	IX/02/305/V/79	04 Mei 1979	Bandung			Asli	183
29142	Tarya Ayut	9098959	IX/14/043/IV/1983	30 April 1983	Sumedang			Asli	313
29143	Tarya bin Aslim	9116263	IX/III-13/362/V/1989	30 Mei 1989	Cirebon			Asli	600
29144	Tarya bin Marta Saeni	9095103	IX/14/484/X/1983	21 Oktober 1983	Sumedang			Asli	227
29145	Tarya bin Parta	9104619	IX/III-05/393/PKRI/IV/87	20 April 1987	Cimahi			Asli	386
29146	Tarya bin Sabar	9110602	IX/III-13/14/VII/1988	11 Agustus 1988	Cirebon			Asli	479
29147	Tarya Juhadi	9104819	IX-III/16/728/VI/1987	13 Juni 1987	Majalengka			Asli	388
29148	Tarya Syamsudin	9104660	IX-III/07/394/II/87	16 Februari 1987	Garut			Asli	386
29149	Taryadi	9111525	IX/III/14/0548/V/1989	31 Mei 1989	Kuningan			Asli	500
29150	Taryadi	9116274	IX/III/14/0950/V/1989	31 Mei 1989	Kuningan			Asli	600
29151	Taryadi Tjokrodibroto	9087703	IX/18/0022/1/1979	08 Januari 1979	Cirebon			Asli	167
29152	Taryamin Askim	9104669	IX/III-15/05/VIII/88	12 Agustus 1988	Indramayu			Asli	386
29153	Taryan S. Direja, R.	9086234	IX/01/1076/XII/1980	16 Desember 1980	Kodya Bandung			Asli	143
29154	Taryani	9095110	IX/14/0336/I/1987	29 Januari 1987	Kuningan			Asli	227
29155	Taryani	9108107	IX/III-13/123/III/1989	27 Maret 1989	Cirebon			Asli	430
29156	Taryat	9087376	IX/18/0123/3/1979	17 Maret 1979	Cirebon			Asli	162
29157	Taryat	9098953	IX-III-06/046/X/1986	5 Oktober 1986	Sumedang			Asli	313
29158	Taryat bin Barta	9113506	IX-III/07/474/IV/1989	07 April 1989	Garut			Asli	542
29159	Taryat bin Rakiman	9108090	IX/III/10/044/VIII/1988	09 Agustus 1988	Karawang			Asli	430

NO. URUT	NAMA	NPV	NO. PENDAFTARAN	TANGGAL PENDAFTARAN	DAERAH PENDAFTARAN	SK GELAR KEHORMATAN	TANGGAL SK GELAR KEHORMATAN	KET.	NO. JILID
29160	Taryo	9104627	IX/III-05/694/PKRI/VI/87	22 Juni 1987	Cimahi			Asli	386
29161	Taryo	9104679	IX/III-08/523/VI/87	30 Juni 1987	Tasikmalaya			Asli	386
29162	Taryo	9104761	IX-III/14/0177/XII/1986	20 Desember 1986	Kuningan			Asli	387
29163	Taryo	9108063	IX/III-08/380/X/1988	24 Oktober 1988	Tasikmalaya			Asli	430
29164	Taryo	9110594	IX/III-08/935/IV/1989	29 Mei 1989	Tasikmalaya			Asli	479
29165	Taryo bin Karim	9096712	IX/III/10/27/XI/1986	20 November 1986	Karawang			Asli	252
29166	Taryo bin Parta	9104626	IX/III-05/653/PKRI/VI/87	18 Juni 1987	Cimahi			Asli	386
29167	Taryomi	9116271	IX/III/14/0932/V/89	31 Mei 1989	Kuningan			Asli	600
29168	Taryono	9104770	IX/III/14/0083/XI/88	18 November 1988	Kuningan			Fotokopi	387
29169	Taryono	9108110	IX/III/14/0083/XI/88	18 November 1988	Kuningan			Asli	431
29170	Tasa	9096704	IX-III-06/498/II/1987	10 Februari 1987	Sumedang			Asli	252
29171	Tasa	9104671	IX/III-09/1569/V/1987	19 Mei 1987	Ciamis			Asli	386
29172	Tasa bin Narwan	9104793	IX/III-15/198/VI/87	28 Juni 1987	Indramayu			Asli	387
29173	Tasan	9104753	IX/III-13/228/5/1987	14 Mei 1987	Cirebon			Asli	387
29174	Tasdik	9087309	IX/12/0069/3/1979	21 Maret 1979	Subang			Asli	155
29175	Tasdik	9087271	IX/18/0547/8/1979	15 Agustus 1979	Cirebon			Asli	161
29176	Tasdik	9092468	IX/08/0547/VIII/1979	15 Agustus 1979	Cirebon			Asli	198
29177	Tasdik	9096717	IX/III-13/82/11/1986	20 November 1986	Cirebon			Asli	252
29178	Tasdik bin Al Hasim	9104664	IX-III/07/688/2/1987	7 Februari 1987	Garut			Asli	386
29179	Tasdik bin Eko	9113510	IX-III/07/914/IV/1989	07 April 1989	Garut			Asli	543
29180	Tasdjan	9087368	IX/18/0194/3/1979	29 Maret 1979	Cirebon			Asli	162
29181	Tasdjud	9104763	IX/14/0290/I/1987	29 Januari 1987	Kuningan			Asli	387
29182	Tasem bin Asi	250213	4628/B/3/VII/1959	15 Juli 1959	Ciamis			Asli	71
29183	Tasih binti Atib	9110565	IX-III/03/0287/V/1989	29 Mei 1989	Sukabumi			Asli	478
29184	Tasih, Ny.	9108054	IX-III-06/445/II/1989	07 Februari 1989	Sumedang			Asli	430
29185	Tasik bin Nirsan	9092464	IX/06/010/IX/1979	28 September 1979	Karawang			Asli	198
29186	Tasim	9116273	IX/III/14/0947/V/1989	31 Mei 1989	Kuningan			Asli	600
29187	Tasim bin Jur'an	9108130	IX/III-17/120/V/1989	15 Mei 1989	Purwakarta			Asli	431
29188	Tasim bin Kiban	248211	01077/B/5/IV/1959	14 April 1959	Serang			Asli	70
29189	Tasir bin Yamin		1800/B/8/III/59	31 Maret 1959	Bogor			Fotokopi	28
29190	Tasji	9108045	IX/III-06/037/VI/1988	15 Juni 1988	Sumedang			Fotokopi	430

NO. URUT	NAMA	NPV	NO. PENDAFTARAN	TANGGAL PENDAFTARAN	DAERAH PENDAFTARAN	SK GELAR KEHORMATAN	TANGGAL SK GELAR KEHORMATAN	KET.	NO. JILID
29191	Taskiman	9087352	IX/16/0083/VIII/1978	01 Agustus 1978	Ciamis			Asli	155
29192	Taskirah	107329	P.683/B/4/II/1959	16 Februari 1959	Subang			Asli	52
29193	Tasla bin Suparta	9088684	IX/02/297/IV/1979	02 April 1979	Bandung			Asli	183
29194	Taslan Sutardjo	9087348	IX/14/0153/I/1979	02 Januari 1979	Ciamis			Asli	155
29195	Taslem	9112266	IX/III-16/399/II/1989	14 Februari 1989	Majalengka			Asli	522
29196	Taslem	9116290	IX/III-16/399/II/1989	14 Februari 1989	Majalengka			Asli	600
29197	TAsli	9108046	IX-III-06/038/VI/88	15 Juni 1988	Sumedang			Asli	430
29198	Tasli	9110573	IX-III/06/475/III/1989	05 Maret 1989	Sumedang			Asli	478
29199	TAslim	9108050	IX-III-06/271/XI/88	02 November 1988	Sumedang			Asli	430
29200	Taslim	9108082	IX/III-08/170/IX/1988	13 September 1988	Tasikmalaya			Asli	430
29201	Taslim	9108128	IX/III-16/113/XI/1988	10 November 1988	Majalengka			Asli	431
29202	Taslim	9116252	IX/III-II/166/V/89	2 Mei 1989	Subang			Asli	599
29203	TAslim bin H.Ta'al		0438/B/5/II/1959	02 Februari 1959	Serang			Fotokopi	1
29204	Tasliyah bin Rasngad	9116253	IX/III-13/248/V/1989	30 Mei 1989	Cirebon			Asli	599
29205	Tasmad	9104779	IX/III-15/78/VI/1987	20 Juni 1987	Indramayu			Asli	387
29206	Tasmad	9104782	IX/III-15/IV/114/87	20 Juni 1987	Indramayu			Asli	387
29207	Tasmah	9104816	IX-III/16/616/VI/1987	13 Juni 1987	Majalengka			Asli	388
29208	Tasman		2946/B/3/IV/1959	29 April 1959	Karawang			Fotokopi	1
29209	Tasman		3884/B/9/IV/1959	18 April 1959	Sukabumi			Fotokopi	4
29210	Tasman	9104778	IX/III-15/76/VI/1987	20 Juni 1987	Indramayu			Asli	387
29211	Tasman	9116284	IX/III-15/22/VI/1987	5 Juni 1987	Indramayu			Asli	600
29212	Tasmen, Ny.	9104776	IX/III-15/41/VI/1987	15 Juni 1987	Indramayu			Fotokopi	387
29213	Tasmi	9104777	IX/III-15/53/VI/1987	20 Juni 1987	Indramayu			Asli	387
29214	Tasmid	9110574	IX-III/06/525/IV/1989	08 April 1989	Sumedang			Asli	478
29215	Tasmika	9110610	IX/III-13/213/V/1989	23 Mei 1989	Cirebon			Asli	479
29216	Tasmin	224001	0751/B/20/XI/58	27 Nopember 1958	Kota Madya Bandung			Asli	61
29217	Tasmin	9088664	IX/01/0738/3/1979	23 Maret 1979	Bandung			Asli	183
29218	Tasmin	9104787	IX/III-15/169/VI/87	20 Juni 1987	Indramayu			Asli	387
29219	Tasmin alias Tarma bin Urkasan	9087365	IX/17/0051/XII/78	05 Desember 1978	Cianjur			Asli	162
29220	Tasmun	9096741	IX/18/158/X/1983	13 Oktober 1983	Cirebon			Asli	252
29221	Taspin bin Aspilan	9096711	IX/III/10/24/XI/1986	07 November 1983	Karawang			Asli	252

NO. URUT	NAMA	NPV	NO. PENDAFTARAN	TANGGAL PENDAFTARAN	DAERAH PENDAFTARAN	SK GELAR KEHORMATAN	TANGGAL SK GELAR KEHORMATAN	KET.	NO. JILID
29222	Tasub bin Wasju	9104629	IX/III-05/726/PKRI/VI/1987	24 Juni 1987	Cimahi			Asli	386
29223	Tasuri	9104661	IX-III/07/401/I/1987	12 Januari 1987	Garut			Asli	386
29224	Tasuri	9113526	IX-III/21/316/V/1989	31 Mei 1989	Kodya Bandung			Asli	543
29225	Tasuri bin Amdjasik	9116314	IX-III/21/654/V/1989	31 Mei 1989	Kodya Bandung			Asli	601
29226	Taswa	9108041	III-05/026/PKRI/IX/1988	28 September 1988	Cimahi			Asli	429
29227	Taswan	9108075	IX/III-09/186/IX/1988	15 September 1988	Ciamis			Asli	430
29228	Tata	9088668	IX/01/0709/3/1979	22 Maret 1979	Bandung			Asli	183
29229	Tata	9095108	IX-III-06/070/X/1986	5 Oktober 1986	Sumedang			Asli	227
29230	Tata	9104646	IX-III-06/478/II/1987	10 Februari 1987	Sumedang			Asli	386
29231	Tata	9110585	IX-III-06/956/V/1989	25 Mei 1989	Sumedang			Asli	478
29232	Tata	9110624	IX-III/21/118/V/1989	27 Juni 1989	Kodya Bandung			Asli	480
29233	Tata Atmaja	9110561	IX-III/02/146/V/1989	31 Mei 1989	Bogor			Asli	478
29234	Tata bin Aman	9096693	IX-III/02/484/VI/1987	26 Juni 1987	Bogor			Asli	252
29235	Tata bin H. Nurji	9104577	IX-III/02/30/II/1987	26 Februari 1987	Bogor			Asli	385
29236	Tata bin Sadim	9104580	IX-III/02/112/IV/1987	15 April 1987	Bogor			Asli	385
29237	Tata bin Sailan	9112251	IX-III/02/267/VI/1987	19 Juni 1987	Bogor			Asli	521
29238	Tata bin Suarga	224216	01185/B/20/XII/58	18 Desember 1958	Kota Madya Bandung			Asli	63
29239	Tata bin Udas		323/B/Kuv/10/01/59	16 Januari 1959	Cianjur			Fotokopi	9
29240	Tata Maksudin	9096697	IX/III-05/430/PKRI/IV/87	25 April 1987	Cimahi			Asli	252
29241	Tata Sinta	9098957	IX-III-11/133/VI/1987	8 Juni 1987	Subang			Fotokopi	313
29242	Tata Sudiardja bin Rd. Wangsaatmadja	9104658	IX-III/07/288/I/1987	5 Januari 1987	Garut			Asli	386
29243	Tata Sutarma		777/B/8/II/59	16 Februari 1959	Bogor			Fotokopi	17
29244	Tata Sutarma	244656	777/B/8/II/1959	16 Februari 1959	Bogor			Asli	67
29245	Tatan bin M. Tabini	9111516	IX-III/07/126/XI/1988	09 November 1988	Garut			Asli	500
29246	Tatan Iskandar	9087363	IX/17/555/VI/79	05 Juni 1979	Cianjur			Asli	162
29247	Tatang		5076/B/9/V/59	31 Mei 1959	Sukabumi			Fotokopi	4
29248	Tatang		5026/B/9/V/59	31 Mei 1959	Sukabumi			Fotokopi	4
29249	Tatang		2325/B/Kuv/10/08/59	07 Agustus 1959	Cianjur			Fotokopi	9
29250	Tatang		2197/B/Kuv/10/07/59	30 Juli 1959	Cianjur			Fotokopi	11
29251	Tatang		2529/B/Kuv/10/08/59	19 Agustus 1959	Cianjur			Fotokopi	11

NO. URUT	NAMA	NPV	NO. PENDAFTARAN	TANGGAL PENDAFTARAN	DAERAH PENDAFTARAN	SK GELAR KEHORMATAN	TANGGAL SK GELAR KEHORMATAN	KET.	NO. JILID
29252	Tatang	224050	831/B/Kuv/10/03/59	20 Maret 1959	Cianjur			Asli	61
29253	Tatang	256049	2176/B/9/III/1959	09 Maret 1959	Sukabumi			Asli	85
29254	Tatang	9108042	III-05/045/PKRI/X/1988	26 Oktober 1988	Cimahi			Asli	429
29255	Tatang	9108091	IX/III/10/048/VIII/1988	11 Agustus 1988	Karawang			Asli	430
29256	Tatang A.N	9087336	IX/13/0010/VII/1977	25 Juli 1977	Sukabumi			Asli	155
29257	Tatang Abdul Satar, R.	9086277	IX/03/325/III/1981	31 Maret 1981	Bogor			Asli	144
29258	Tatang Abdurrachman, Rd.	9086294	IX/04/222/III/1979	31 Maret 1979	Garut			Asli	144
29259	Tatang Ardiwinata	9104609	IX/III-04/116/XI/1987	17 November 1987	Cianjur			Asli	385
29260	Tatang bin Danuwiraja	9088694	IX/13/0426/III/1979	29 Maret 1979	Sukabumi			Asli	183
29261	Tatang bin H. Demjati	253930	1152/B/8/III/1959	09 Maret 1959	Bogor			Asli	80
29262	Tatang bin Obin	9113498	IX-III/03/0353/V/1989	31 Mei 1989	Sukabumi			Asli	542
29263	Tatang bin Otong	9104665	IX-III/07/732/3/1987	3 Maret 1987	Garut			Asli	386
29264	Tatang bin Sa'id	9104600	IX/III-04/077/IV/1987	23 April 1987	Cianjur			Asli	385
29265	Tatang bin Utit	9087332	IX/3/0570/IV/1979	04 April 1979	Sukabumi			Asli	155
29266	Tatang Entyu	9104617	IX/III-05/350/PKRI/IV/87	1 April 1987	Cimahi			Asli	385
29267	Tatang Hidayat	9104831	IX-III/21/115/IV/1987	21 April 1987	Kodya Bandung			Asli	388
29268	Tatang Ismail bin A. Basan		2179/B/Kuv/10/07/59	29 Juli 1959	Cianjur			Fotokopi	9
29269	Tatang Ismail, Rd.	9096265	IX/III-08/56/XII/86	29 Desember 1986	Tasikmalaya			Asli	245
29270	Tatang Muktar, Rd bin R.Bustomi	9092379	IX/12/0285/VIII/1980	18 Agustus 1980	Subang			Asli	196
29271	Tatang Rachmat	9087238	IX/01/1007/7/80	24 Juli 1980	Bandung			Asli	161
29272	Tatang Rasidi	160220	1443/B/Kuv/10/05/60	06 Mei 1959	Cianjur			Asli	55
29273	Tatang Sasmita	9104599	IX/III-04/070/IV/1987	20 April 1987	Cianjur			Asli	385
29274	Tatang Somantri		X/01/0029/3/1979	20 Maret 1979	Kodya Madya Bandung				608
29275	Tatang Somantri	9089093	IX/14/0009/I/1979	12 Januari 1979	Sumedang				608
29276	Tatang Sukarya	9104613	IX/III-05/183/PKRI/I/87	12 Januari 1987	Cimahi			Asli	385
29277	Tatang Suparman	16326	104/B/9/XI/1958	18 Nopember 1958	Sukabumi			Asli	35
29278	Tatang Suryadisastra	9088680	IX/02/345/6/79	15 Juni 1979	Bandung			Asli	183
29279	Tatang Widjaja	9095085	IX/02/685/7/83	1 Juli 1983	Bandung			Asli	226
29280	Tatas	9087222	IX/01/0774/3/1979	24 Maret 1979	Bandung			Asli	160
29281	Tatat Sukarta	9087262	IX/3/227/VIII/80	05 Agustus 1980	Bogor			Asli	161

NO. URUT	NAMA	NPV	NO. PENDAFTARAN	TANGGAL PENDAFTARAN	DAERAH PENDAFTARAN	SK GELAR KEHORMATAN	TANGGAL SK GELAR KEHORMATAN	KET.	NO. JILID
29282	Tati Kurniati, Ny.	9085899	IX/16/0269/XII/1979	04 Desember 1979	Ciamis			Asli	140
29283	Tati Supartini, Ny.	9085887	IX/15/0067/XII/1978	09 Desember 1978	Tasikmalaya			Asli	140
29284	Tatih Suhaenah	9116226	IX-III/03/0435/V/1989	31 Mei 1989	Sukabumi			Asli	599
29285	Tating bt. H. Saroji, Ny.	9104595	IX-III/03/0466/V/1987	20 Mei 1987	Sukabumi			Asli	385
29286	Tatja	9113504	IX-III/06/1218/V/1989	30 Mei 1989	Sumedang			Asli	542
29287	Tatjam	224193	P.2404/B/4/IV/1959	14 April 1959	Subang			Asli	63
29288	Tatjim	9096702	IX-III-06/455/II/1987	10 Februari 1987	Sumedang			Asli	252
29289	Tatma/Eman	9087338	IX/14/0190/I/1979	10 Januari 1979	Sumedang			Asli	155
29290	Tatupaweni, Ny.	9092467	IX/11/00361/III/1979	20 Maret 1979	Serang			Asli	198
29291	Taty Endang Soewanda	9104835	IX-III/21/216/VI/1987	22 Juni 1987	Kodya Bandung			Asli	388
29292	Tauhid	9108101	IX/III-13/53/XI/1988	01 November 1988	Cirebon			Asli	430
29293	Tawan	9110611	IX/III-13/214/V/1989	23 Mei 1989	Cirebon			Asli	479
29294	Tawin	9087310	IX/12/0212/8/1980	10 Agustus 1980	Subang			Asli	155
29295	Tawin	9108087	IX/III-09/278/IX/1988	15 September 1988	Ciamis			Asli	430
29296	Tayami	9110603	IX/III-13/141/IV/1989	18 April 1989	Cirebon			Asli	479
29297	Tayami bin Tarmad	9104757	IX/III-13/302/6/1987	25 Juni 1987	Cirebon			Asli	387
29298	Tayib	9087320	IX/12/0042/2/1979	23 Februari 1979	Subang			Asli	155
29299	Tayib	9087387	IX/18/005/3/1979	29 Maret 1979	Cirebon			Asli	162
29300	Tayib	9104760	IX/14/0164/XII/86	15 Desember 1986	Kuningan			Asli	387
29301	Tayib	9104771	IX/III/14/0142/III/1989	30 Maret 1989	Kuningan			Asli	387
29302	Tayib	9116266	IX/III/14/0522/V/1989	31 Mei 1989	Kuningan			Asli	600
29303	Tayim bin Animat	9087287	IX.6/060/III/1979	29 Maret 1979	Karawang			Asli	161
29304	Tayim bin Inan	9087322	IX/12/0392/III/1981	16 Maret 1981	Subang			Asli	155
29305	Tayu, Nyi	9116291	IX/III-16/444/II/1989	23 Februari 1989	Majalengka			Asli	600
29306	Tayubi M. Ajudin	9087217	IX/01/0244/2/1979	27 Feebruari 1979	Bandung			Asli	160
29307	Tayudi bin Marhasan	9087361	IX/17/0548/VI/79	05 Juni 1979	Cianjur			Asli	162
29308	Tayudin	9104630	IX/III-05/752/PKRI/VI/87	24 Juni 1987	Cimahi			Asli	386
29309	Tayunwaluyo	9087319	IX/11/0435/IV/1981	25 April 1981	Subang			Asli	155
29310	TB. Bastian Rivai	9088686	IX/3/361/1981	12 Mei 1981	Bogor			Asli	183
29311	Tb. Bustomi	9092716	IX/11/0939/XII/1983	28 Desember 1983	Serang			Asli	202
29312	Tb. Fachrudin	84430	24/B/7/X/58	23 Oktober 1958	Lebak			Asli	48

NO. URUT	NAMA	NPV	NO. PENDAFTARAN	TANGGAL PENDAFTARAN	DAERAH PENDAFTARAN	SK GELAR KEHORMATAN	TANGGAL SK GELAR KEHORMATAN	KET.	NO. JILID
29313	Tb. Hasjimi		0945/B/5/IV/1959	01 April 1959	Serang			Fotokopi	2
29314	Tb. Ischak		288/B/6/XII/59	10 Desember 1958	Pandegelang			Fotokopi	26
29315	TB. Kusrin	193633	1101/B/6/II-59	10 Februari 1959	Jawa Barat			Asli	58
29316	Tb. M. Chalid	253284	181/B/7/XI/1958	21 Nopember 1958	Lebak			Asli	73
29317	TB. Ma'mun bin TB. Moh. Isa	9108132	IX/III/19/045/I/89	03 Januari 1989	Serang			Asli	431
29318	TB. Marzuki	9095095	IX/03/523/XI/1983	24 Nopember 1983	Bogor			Asli	226
29319	Tb. Mochamad Hasjim	253988	07/B/7/X/1958	16 Oktober 1958	Lebak			Asli	81
29320	Tb. Salim	253316	10/B/6/X/1958	15 Oktober 1958	Pandegelang			Asli	74
29321	TB. Sosik Solihin	9088685	IX/3/349/1981	12 Mei 1981	Bogor			Asli	183
29322	TB. Sufrani Atma Kusuma	9100938	IX-III/01/62/VI/1987	25 Juni 1987	Bogor			Asli	337
29323	Tb. Sutawidjaja bin Tb. Jusup	291939	1093/B/3/II/1959	16 Februari 1959	Karawang			Asli	92
29324	Tebo bin Ratnawi	9096738	IX/III-16/305/XII/1986	16 Desember 1986	Majalengka			Asli	252
29325	Teddjok	166571	992/P/2/I/1960	30 Januari 1960	Makassar			Asli	56
29326	Tedy TAslim	9089096	X/18/-06/3/1979	17 Maret 1979	Cirebon				608
29327	Teja	9100959	IX-III/02/386/VI/87	24 Juni 1987	Bogor			Asli	337
29328	Tekel		1361/B/7/XII/1958	29 Desember 1958	Lebak			Fotokopi	20
29329	Tekem bin Sarim	9104585	IX-III/02/238/V/1987	25 Mei 1987	Bogor			Asli	385
29330	Teme bin Juharip	9110571	III-05/188/PKRI/V/1989	30 Mei 1989	Cimahi			Asli	478
29331	Temed bin Salhasik	9098952	IX/III-05/797/PKRI/VI/87	25 Juni 1987	Cimahi			Asli	313
29332	Temed bin Salhasik	9104618	IX/III-05/350/PKRI/VI/87	25 Juni 1987	Cimahi			Fotokopi	385
29333	Temi	9116235	IX-III/07/898/IV/1989	07 April 1989	Garut			Asli	599
29334	Tengku	9111512	IX-III-06/974/V/1989	25 Mei 1989	Sumedang			Asli	499
29335	Tepu Bero Karo Sitepu	9092863	IX/01/307/XI/1983	08 November 1983	Kota Madya Bandung			Asli	205
29336	Tera bin Surya	9104789	IX/III-15/173/VI/87	20 Juni 1987	Indramayu			Asli	387
29337	Tesih, Ny.	9108048	IX-III-06/167/IX/1988	09 April 1988	Sumedang			Asli	430
29338	Tespi	9116276	IX/III/14/0978/V/89	31 Mei 1989	Kuningan			Asli	600
29339	Tete Junaedi bin Ahri	9108055	IX-III/07/001/VII/1988	04 Juli 1988	Garut			Asli	430
29340	Tete Okasih	9087225	IX/01/0969/5/1980	27 Mei 1980	Bandung			Asli	160
29341	Teti Suryati		X/01/0012/3/1979	15 Maret 1979	Kodya Madya Bandung				608
29342	TH. A. Daniel Sofjan	115825	1625/B/Kuv/10/06/59	05 Juni 1959	Cianjur			Asli	53
29343	TH. A. Soetalacsana	9104834	IX-III/21/161/VI/1987	10 Juni 1987	Kodya Bandung			Asli	388

NO. URUT	NAMA	NPV	NO. PENDAFTARAN	TANGGAL PENDAFTARAN	DAERAH PENDAFTARAN	SK GELAR KEHORMATAN	TANGGAL SK GELAR KEHORMATAN	KET.	NO. JILID
29344	The Goan Coan Al Sukmaja	9092571	IX/06/205/III/1979	30 Maret 1979	Kerawang			Asli	199
29345	Theodorus Najoan		2248/Disp/MUV/VII/1964	15 Juli 1959				Fotokopi	21
29346	Theofilius Petrus Mandagi	9087257	IX/02/673/3/80	20 Maret 1980	Bandung			Asli	161
29347	Thoyib Hartono	9087353	IX/16/0232/VIII/1978	05 Agustus 1978	Ciamis			Asli	155
29348	Thoyib Komarudin	9095094	IX/03/224/X/1983	1 Oktober 1983	Bogor			Asli	226
29349	Tiah binti Lempoy	9116221	IX-III/02/403/V/1989	31 Mei 1989	Bogor			Asli	599
29350	Tiamsa Minar Siahaan	9087260	IX/3/347/81	11 Mei 1981	Bogor			Asli	161
29351	Tibi bin Hindi	9104591	IX-III/03/0090/IX/1986	22 September 1986	Sukabumi			Asli	385
29352	Tibi bin Pa. Acud	9087331	IX/13/0323/III/1979	27 Maret 1979	Sukabumi			Asli	155
29353	Tibi bin Tolib	9104596	IX-III/03/0588/VI/87	26 Juni 1987	Sukabumi			Asli	385
29354	Tibyani bin Ajum	9095102	IX/13/0025/V/83	18 Mei 1983	Sukabumi			Fotokopi	227
29355	Tien Eti Titing	9089084	X/02/008/IV/1979	05 April 1979	Bandung				608
29356	Tien Ratna Juwita	9092476	IX/13/0624/XI/1979	23 Nopember 1979	Sukabumi			Asli	198
29357	Tien S. Prawiro	9116223	IX-III/02/423/V/1989	31 Mei 1989	Bogor			Asli	599
29358	Tija	224137	2097/B/9/III/59	05 Maret 1959	Sukabumi			Asli	62
29359	Tiji Sutisna	9096707	IX-III/07/193/12/1986	02 Desember 1986	Garut			Asli	252
29360	Tijo bin Icah	9092472	IX/12/0354/II/1980	08 Februari 1980	Subang			Asli	198
29361	Tika Nurwati	9085902	IX/16/0073/X/1977	23 AGUSTUS 1977	Ciamis			Asli	140
29362	Timan	9116251	IX/III-II/75/V/89	2 Mei 1989	Subang			Asli	599
29363	Timi	9112257	IX/III-08/1147/V/1989	31 Mei 1989	Tasikmalaya			Asli	521
29364	Timin bin Agung	9108133	IX/III/19/047/I/89	03 Januari 1989	Serang			Asli	431
29365	Timin bin Asik	9092475	IX/06/014/IX/1979	28 September 1979	Karawang			Fotokopi	198
29366	Timol	9104794	IX/III-15/200/VI/87	30 Juni 1987	Indramayu			Asli	387
29367	Timu bin Raksawirya	9116218	IX-III/02/321/V/89	31 Mei 1989	Bogor			Asli	599
29368	Tinah	9085820	IX/12/0293/9/1980	27 September 1980	Subang			Asli	139
29369	Tinah	9098966	IX/III-16/407/III/87	2 Maret 1987	Majalengka			Asli	314
29370	Tinah	9108070	IX/III-08/618/II/1989	04 Februari 1989	Tasikmalaya			Asli	430
29371	Tinah, Ny	9116289	IX/III-16/393/II/1989	8 Februari 1989	Majalengka			Asli	600
29372	Tinah, Ny.	9098967	IX/III-16/651/VI/87	13 Juni 1987	Majalengka			Asli	314
29373	Tinggal	253955	393/B/7/XII/1958	01 Desember 1958	Lebak			Asli	81
29374	Tinggal	9087291	IX/08/0118/XII/1979	03 Desember 1979	Lebak			Asli	155

NO. URUT	NAMA	NPV	NO. PENDAFTARAN	TANGGAL PENDAFTARAN	DAERAH PENDAFTARAN	SK GELAR KEHORMATAN	TANGGAL SK GELAR KEHORMATAN	KET.	NO. JILID
29375	Tinggal	9108030	IX/III/02/14/X/1988	25 Oktober 1988	Bogor			Asli	429
29376	Tinggal	9116261	IX/III-13/347/X/1991	20 Oktober 1991	Cirebon			Asli	600
29377	Tinggal bin Markum		1077/B/7/XII/1958	23 Desember 1958	Lebak			Fotokopi	20
29378	Tinggal bin Nawi		01364/B/5/V/59	05 Mei 1959				Fotokopi	21
29379	Tinggal S. A.	9096713	IX/III-12/05/10/1986	01 Oktober 1986	Cirebon			Asli	252
29380	Tini	9087254	III/2/973/5/1981	12 Mei 1981	Sumbar			Asli	161
29381	Tipan bin Sian	9110562	IX-III/02/164/V/1989	31 Mei 1989	Bogor			Asli	478
29382	Tirja	9104759	IX/14/0051/XI/1986	7 November 1986	Kuningan			Asli	387
29383	Tirjo	9104762	IX/14/0258/I/87	29 Januari 1987	Kuningan			Asli	387
29384	Tirnja	261495	5894/A/3/XI/61	28 Desember 1961	Jakarta			Asli	89
29385	Tirta	9088672	IX/01/0466/3/79	20 Maret 1979	Bandung			Asli	183
29386	Tirta	9095112	IX/III/14/0594/IV/1987	27 April 1987	Kuningan			Asli	227
29387	Tirta	9104798	IX/III-15/235/VI/87	30 Juni 1987	Indramayu			Asli	387
29388	Tirta	9104823	IX-III/17/147/VI/1987	15 Juni 1987	Purwakarta			Asli	388
29389	Tirta	9105185	IX/III-16/630/VI/87	13 Juni 1987	Majalengka			Fotokopi	393
29390	Tirta	9108116	IX/III-15/29/X/88	24 Oktober 1988	Indramayu			Asli	431
29391	Tirta	9108125	IX/III-16/84/IX/1988	21 September 1988	Majalengka			Asli	431
29392	Tirta	9110615	IX/III/14/0368/V/1989	29 Mei 1989	Kuningan			Asli	479
29393	Tirta	9113513	IX-III/21/431/V/1989	31 Mei 1989	Kodya Bandung			Asli	543
29394	Tirta	9116278	IX/III/14/1102/V/1989	31 Mei 1989	Kuningan			Asli	600
29395	Tirta bin Londa		1402/B/7/XII/1958	29 Desember 1958	Lebak			Fotokopi	20
29396	Tirta Sahim	9116267	IX/III/14/0786/V/1989	31 Mei 1989	Kuningan			Asli	600
29397	Tirtasasmita	9096728	IX/III/14/222/XII/1986	20 Desember 1986	Kuningan			Asli	252
29398	Tirtawijaya	9095111	IX/III/14/0409/II/87	23 Februari 1987	Kuningan			Asli	227
29399	Tirtawijaya	9104769	IX/III/14/0809/VI/87	26 Juni 1987	Kuningan			Asli	387
29400	Tirwan	9104800	IX/III-15/247/VI/87	30 Juni 1987	Indramayu			Asli	387
29401	Tirwan bin Kesam	9108105	IX/III-13/104/II/1989	11 Februari 1989	Cirebon			Asli	430
29402	Tirya	9093780	IX/07/136/VII/1983	04 Juli 1983	Kuningan			Asli	208
29403	Tirya	9096730	IX/III/14/0820/VI/87	30 Juni 1987	Kuningan			Asli	252
29404	Tirya	9098960	IX/III/14/0548/IV/87	02 April 1987	Kuningan			Asli	314
29405	Tiryo	9108081	IX/III-09/161/IX/1988	15 September 1988	Ciamis			Asli	430

NO. URUT	NAMA	NPV	NO. PENDAFTARAN	TANGGAL PENDAFTARAN	DAERAH PENDAFTARAN	SK GELAR KEHORMATAN	TANGGAL SK GELAR KEHORMATAN	KET.	NO. JILID
29406	Tisna	9104682	IX/III-08/249/III/1988	29 September 1988	Tasikmalaya			Asli	386
29407	Tisna Atmadja	9095099	IX/07/21/V/1983	25 Mei 1983	Kuningan			Fotokopi	226
29408	Tisnasuanda	8688	1893/B/19/II/59	12 Desember 1959	Ciamis			Asli	33
29409	Titi	9112268	IX-III/21/157/V/1989	31 Mei 1989	Kodya Bandung			Asli	522
29410	Titi Mutirah, Ny	9113527	IX-III/21/334/V/1989	31 Mei 1989	Kodya Bandung			Asli	543
29411	Titi Prapti. Ny	9088669	IX/01/0571/3/1979	21 Maret 1979	Bandung			Asli	183
29412	Titi Sulastri, Ny.	9114738	IX/III-16/430/II/1989	19 Februari 1989	Majalengka			Asli	565
29413	Titi, Ny.	9110616	IX/III/14/0372/V/1989	29 Mei 1989	Kuningan			Asli	479
29414	Titi, Ny.	9111508	IX/III-04/542/V/89	30 Mei 1989	Cianjur			Asli	499
29415	Titi, Nyi	9098955	IX-III-06/451/II/1987	10 Februari 1987	Sumedang			Asli	313
29416	Titin Maryati	9113509	IX-III/07/910/IV/1989	07 April 1989	Garut			Asli	543
29417	Titin, Ny.	9104593	IX-III/03/0031/XIII/1988	7 Desember 1988	Sukabumi			Asli	385
29418	Titing	253736	087/B/2/XI/1958	24 Nopember 1958	Bekasi			Asli	79
29419	Titing	9085739	IX/04/321/X/1980	11 Oktober 1980	Garut			Asli	138
29420	Titing Sutarsini	9116224	IX-III/02/428/V/1989	31 Mei 1989	Bogor			Asli	599
29421	Titing, Nyi	9104656	IX-III-06/074/PKRI/VIII/88	10 Juli 1988	Sumedang			Asli	386
29422	Titoh	9104608	IX/III-04/333/VI/1987	30 Juni 1987	Cianjur			Asli	385
29423	Tiun bin Silah	9104821	IX-III/17/20/XI/1986	10 November 1986	Purwakarta			Asli	388
29424	Tiwug	9110618	IX/III-15/III/IV/89	25 April 1989	Indramayu			Asli	479
29425	Tjaba	9104790	IX/III-15/176/VI/87	30 Juni 1987	Indramayu			Asli	387
29426	Tjadi	9108069	IX/III-08/515/XI/1988	26 November 1988	Tasikmalaya			Asli	430
29427	Tjahja al Ojo	9098954	IX-III-06/282/XII/1986	15 Desember 1986	Sumedang			Asli	313
29428	Tjahya bin Abdullah	9116315	IX-III/21/020/III/1991	13 Maret 1991	Kodya Bandung			Asli	601
29429	Tjahyan	9087349	IX/16/0135/XII/1978	09 Desember 1978	Ciamis			Asli	155
29430	Tjaja	9110606	IX/III/13/157/V/1989	15 Mei 1989	Cirebon			Asli	479
29431	Tjajut		1265/B/7/XII/58	31 Desember 1958	Lebak			Fotokopi	3
29432	Tjaka	9089088	IX/05/31/I/1979	10 Januari 1979	Indramayu				608
29433	Tjakim	9104786	IX/III-15/VI/160/87	20 Juni 1987	Indramayu			Asli	387
29434	Tjakra	9108115	IX/III-15/13/VI/1987	05 Juni 1987	Indramayu			Asli	431
29435	Tjali Rusmana	9087226	IX/01/0055/8/1978	26 Agustus 1979	Bandung			Asli	161
29436	Tjandra	9112265	IX/III-16/380/II/1989	11 Februari 1989	Majalengka			Asli	522

NO. URUT	NAMA	NPV	NO. PENDAFTARAN	TANGGAL PENDAFTARAN	DAERAH PENDAFTARAN	SK GELAR KEHORMATAN	TANGGAL SK GELAR KEHORMATAN	KET.	NO. JILID
29437	Tjandra	9116288	IX/III-16/380/II/1989	11 Februari 1989	Majalengka			Asli	600
29438	Tjardi		P.1028/B/4/III/1959	11 Maret 1959	Subang			Fotokopi	1
29439	Tjarina	9104792	IX/III-15/197/VI/87	30 Juni 1987	Indramayu			Asli	387
29440	Tjarita bin Duladi	9104796	IX/III-15/210/VI/87	30 Juni 1987	Indramayu			Asli	387
29441	Tjarja Sukirja	107326	P.2739/B/4/VI/1959	02 Juni 1959	Purwakarta			Asli	52
29442	Tjarli	289119	1513/B/3/III/1959	21 Maret 1959	Karawang			Asli	91
29443	Tjarmad	9104806	IX/III-15/78/XII/88	28 Desember 1988	Indramayu			Asli	387
29444	Tjarmud	9100201	IX/III-15/VI/110/1987	20 Juni 1987	Indramayu			Asli	326
29445	Tjarna Suharja	9108126	IX/III-16/108/XI/1988	10 November 1988	Majalengka			Asli	431
29446	Tjarsini	224192	P.2407/B/4/IV/1959	29 April 1959	Subang			Asli	63
29447	Tjarta	253712	P.2011/B/4/IV/1959	13 April 1959	Subang			Asli	79
29448	Tjartim	115876	P.2740/B/4/VI/1959	02 Juni 1959	Purwakarta			Asli	53
29449	Tjartimes	9116254	IX/III-12/31/VI/1989	25 Mei 1989	Kodya Cirebon			Asli	599
29450	Tjartiwan	9104756	IX/III-13/258/6/1987	11 Juni 1987	Cirebon			Asli	387
29451	Tjarwa bin Daskam	9087316	IX/12/0029/2/1979	23 Februari 1979	Subang			Asli	155
29452	Tjarwita	166678	P.1818/B/4/IV/1959	06 April 1959	Subang			Asli	57
29453	Tjarya	9116229	IX-III-06/1067/V/1989	25 Mei 1989	Sumedang			Asli	599
29454	Tjasan	9087384	IX/18/020/3/1979	30 Maret 1979	Cirebon			Asli	162
29455	Tjasba TAslim	9108103	IX/III-13/77/I/1989	07 Januari 1989	Cirebon			Asli	430
29456	Tjasim	9087388	IX/18/0796/6/80	23 Januari 1980	Cirebon			Asli	162
29457	Tjaskiah	224180	P.392/B/4/I/1959	05 Januari 1959	Subang			Asli	63
29458	Tjaskim	9108124	IX/III-16/45/VIII/1988	24 Agustus 1988	Majalengka			Asli	431
29459	Tjaslam	9108104	IX/III-13/88/II/89	10 Februari 1989	Cirebon			Asli	430
29460	Tjasma	253533	1881/B.12/III/59	20 Maret 1959	Kuningan			Asli	77
29461	Tjasma	9108108	IX/III-13/126/III/1989	30 Maret 1989	Cirebon			Asli	430
29462	Tjasma Ex Ltd.	115953	2822/B/12/VI/1959	02 Juni 1959	Kuningan			Asli	54
29463	Tjasmad	9110608	IX/III-13/200/V/1989	20 Mei 1989	Cirebon			Asli	479
29464	Tjasmad bin Wasja	9087315	IX/12/0030/2/1979	23 Februari 1979	Subang			Asli	155
29465	Tjasmadi al Madi	73829	1347/B/14/VI/1959	19 Juni 1959	Majalengka			Asli	43
29466	Tjasmen	224182	P.390/B/4/I/1959	05 Januari 1959	Subang			Asli	63
29467	Tjasmirah, Ny.	9104768	IX/III/14/0758/VI/87	26 Juni 1987	Kuningan			Asli	387

NO. URUT	NAMA	NPV	NO. PENDAFTARAN	TANGGAL PENDAFTARAN	DAERAH PENDAFTARAN	SK GELAR KEHORMATAN	TANGGAL SK GELAR KEHORMATAN	KET.	NO. JILID
29468	Tjasmita	9093782	IX/14/650/XII/83	23 Desember 1983	Sumedang			Asli	208
29469	Tjasmita	9098963	IX/III-16/405/III/1987	2 Maret 1987	Majalengka			Asli	314
29470	Tjasmita	9104783	IX/III-15/VI/127/87	20 Juni 1987	Indramayu			Asli	387
29471	Tjasmita	9113521	IX-III/13/320/V/1989	30 Mei 1989	Cirebon			Asli	543
29472	Tjastimah	9110577	IX-III-06/679/V/1989	04 Mei 1989	Sumedang			Asli	478
29473	Tjaswa Achjar	9088671	IX/01/0520/3/1979	20 Maret 1979	Bandung			Asli	183
29474	Tjaswila	9104758	IX/III-13/315/6/1987	26 Juni 1987	Cirebon			Asli	387
29475	Tjaswita	224181	P.391/B/4/I/1959	05 Januari 1959	Subang			Asli	63
29476	Tjati	291914	2721/B/3/IV/1959	22 April 1959	Karawang			Asli	92
29477	Tjatja	9096739	IX/III-16/530/V/87	21 Mei 1987	Majalengka			Asli	252
29478	Tjatja bin Madhani	9087328	IX/13/0980/III/1979	10 Maret 1979	Sukabumi			Asli	155
29479	Tjatja bin Rumsadi	9096690	IX-III/02/203/V/1987	25 Mei 1987	Bogor			Asli	251
29480	Tjatja Surjadi		3735/B/8/V/59	22 Mei 1959	Bogor			Fotokopi	17
29481	Tjatjang	9092577	IX/3/81/2/79	23 Februari 1979	Bogor			Asli	199
29482	Tjatjih Santoso al. Kosasih		2281/B/Kuv/10/08/59	05 Agustus 1959	Cianjur			Fotokopi	11
29483	Tjatu Hafid	9087378	IX/18/0161/3/1979	29 Maret 1979	Cirebon			Asli	162
29484	Tjatu Rahardja	9104802	IX/III-15/265/VI/87	30 Juni 1987	Indramayu			Asli	387
29485	Tjawi	291933	2369/B/3/IV/1959	16 April 1959	Karawang			Asli	92
29486	Tjawi I Made	70300	1110/O/3/VI/1959	08 Juni 1959	Singaradja			Asli	42
29487	Tjawin	253619	1123/B/3/II/1959	18 Februari 1959	Karawang				78
29488	TjeBakri	256107	2748/B/Kuv/10/08/59	27 Agustus 1959	Cianjur			Asli	86
29489	Tjebong		1641/B/8/III/1959	24 Maret 1959	Bogor			Fotokopi	21
29490	Tjeerd Thynem Halkema	9087241	IX/01/0989/7/80	16 Juli 1980	Bandung			Asli	161
29491	Tjeje	9110621	IX/III-16/269/V/89	14 Mei 1989	Majalengka			Asli	480
29492	Tjep Eman	9116300	IX/III-17/157/V/1989	22 Mei 1989	Purwakarta			Asli	601
29493	Tjepot (Tjepat)		3761/B/7/VI/1959	08 Juni 1959	Lebak			Fotokopi	20
29494	Tjetje	78557	5082/B/16/IV/59	04 April 1959	Sumedang			Asli	47
29495	Tjetje	160262	1332/B/Kuv/10/04/1959	26 April 1959	Cianjur			Asli	55
29496	Tjetje	250175	2712/B/Kuv/10/08/59	25 Agustus 1959	Cianjur			Asli	71
29497	Tjetje	256050	1898/B/9/II/1959	28 Februari 1959	Sukabumi			Asli	85
29498	Tjetje	9095093	IX/03/50/VI/1983	25 Juni 1983	Bogor			Asli	226

NO. URUT	NAMA	NPV	NO. PENDAFTARAN	TANGGAL PENDAFTARAN	DAERAH PENDAFTARAN	SK GELAR KEHORMATAN	TANGGAL SK GELAR KEHORMATAN	KET.	NO. JILID
29499	Tjetje Apandi b. Saaman	9104583	IX-III/02/219/V/1987	25 Mei 1987	Bogor			Asli	385
29500	Tjetje b. Madsai	9087326	IX/13/0940/XII/1980	20 Desember 1980	Sukabumi			Asli	155
29501	Tjetje bin Djanisan		IX/06/209/III/1979	30 Maret 1979	Karawang			Asli	29
29502	Tjetje bin Endi	9088693	IX/13/0447/III/79	30 Maret 1979	Sukabumi			Asli	183
29503	Tjetje bin Salim	9096695	IX-III/03/0444/V/1987	18 Mei 1987	Sukabumi			Asli	252
29504	Tjetje Djakaria bin Oking		2423/B/Kuv/10/08/59	13 Agustus 1959	Cianjur			Fotokopi	11
29505	Tjetje Djarkasih	73836	2828/B/3/IV/1959	25 April 1959	Karawang			Asli	43
29506	Tjetje Djuhara	9095116	IX-III/21/233/VI/87	22 Juni 1987	Kodya Bandung			Asli	227
29507	Tjetje Madtami bin Usup	9087329	IX/13/0460/III/1979	30 Maret 1979	Sukabumi			Asli	155
29508	Tjetje Sumitardi	48428	2208/B/9/III/1959	10 Maret 1959	Sukabumi			Asli	37
29509	Tjetje Suparman RH.	9088666	IX/01/0683/3/1979	22 Maret 1979	Bandung			Asli	183
29510	Tjetjep Kosasih	253997	41/B/8/XI/1958	13 Nopember 1958	Bogor			Asli	82
29511	Tjetjep Marta		IX/3/010/XII/1980	24 Desember 1980	Bogor			Asli	186
29512	Tjikung	253952	315/B/8/I/1959	14 Januari 1959	Bogor			Asli	81
29513	Tjikung bin Sariun	255975	1651/3/IV/1959	02 April 1959	Karawang			Asli	84
29514	Tjimal		2778/B/6/VI/1959	27 Juni 1959	Pandegelang			Fotokopi	25
29515	Tjiming	224186	P.3089/B/4/VII/1959	11 Juli 1959	Purwakarta			Asli	63
29516	Tjinang	291935	2712/B/3/IV/1959	22 April 1959	Karawang			Asli	92
29517	Tjintawati Warman Idat, Ny.	9095114	IX-III/21/108/IV/87	08 April 1987	Kodya Bandung			Asli	227
29518	Tjioh (bini)	98081	2166/B/9/III/1959	09 Maret 1959	Sukabumi			Asli	50
29519	Tjipto Utomo	9084485	IX/01/0048/VIII/1978	25 Agustus 1978	Kodya Bandung			Asli	118
29520	Tjiptosoemiarso		3139/B/7/II/59	02 Februari 1959	Lebak			Fotokopi	20
29521	Tjitji	107304	3822/B/18/VII/1959	13 Juli 1959	Tasikmalaya			Asli	52
29522	Tjitji Rukmana	9087235	IX/01/0960/5/80	05 Mei 1980	Bandung			Asli	161
29523	Tjitji Sukarsih, Ny.	9104612	IX/III-05/158/PKRI/I/87	12 Januari 1987	Cimahi			Asli	385
29524	Tjitji Sutisna	9093779	IX/01/039/4/83	27 April 1983	Kota Madya Bandung			Asli	208
29525	Tjitjih	9112258	IX/III-08/1160/V/1989	31 Mei 1989	Tasikmalaya			Fotokopi	521
29526	Tjitjih Djuwarsih binti Wardaldmedia	9111515	IX-III/07/796/III/1987	16 Maret 1987	Garut			Asli	500
29527	Tjitjih Sutarsih, Ny.	9104659	IX-III/07/313/1/1987	7 Januari 1987	Garut			Asli	386
29528	Tjitjon binti R. Emung, Ny.	9085868	IX/13/0492/IV/1979	03 April 1979	Sukabumi			Asli	140
29529	Tjitra Wiguna		1891/B/6/IV/1959	07 April 1959	Pandegelang			Fotokopi	25

NO. URUT	NAMA	NPV	NO. PENDAFTARAN	TANGGAL PENDAFTARAN	DAERAH PENDAFTARAN	SK GELAR KEHORMATAN	TANGGAL SK GELAR KEHORMATAN	KET.	NO. JILID
29530	Tjo bin Entjim	248279	05748/B/20/7/1959	15 Juni 1959	Kota Madya Bandung			Asli	70
29531	Tjoetjoe bin Martadinata	9088683	IX/02/347/6/79	15 Juni 1979	Bandung			Asli	183
29532	Tjoking bin Amidjan		1172/B/3/II/1959	24 Februari 1959	Karawang			Fotokopi	1
29533	Tjokrodilla alias Alwi Wr.	9088695	IX/13/0521/IV/1979	06 April 1979	Sukabumi			Asli	183
29534	Tjong Nam Hon	254006	10/B/7/X/1958	18 Oktober 1958	Lebak			Asli	82
29535	Tjurja	166607	5413/B/16/V/1959	11 Mei 1959	Sumedang			Asli	56
29536	Tjutju		2154/B/Kuv/10/07/59	24 Juli 1959	Cianjur			Fotokopi	9
29537	Tjutju b. E. Rasman	9087354	IX/17/0384/V/1979	15 Mei 1979	Cianjur			Asli	155
29538	Tjutju bin Tamri	9095100	IX/13/0051/V/83	18 Mei 1983	Sukabumi			Fotokopi	226
29539	Tjutju Prawira, R.	9086207	IX/01/1223/IV/1981	23 April 1981	Kodya Bandung			Asli	143
29540	Tjutju Sasmita	9087313	IX/12/0395/III/1981	16 Maret 1981	Subang			Asli	155
29541	Tjutju Suangsa	253612	363/B/15/X/1958	27 Oktober 1958	Bandung				78
29542	Tjutju Subarna Abdurachman,	9102916	IX-III/07/852/4/1987	15 April 1987	Garut			Asli	363
29543	Tjutju Sudjirah Janda Alm. A.Z	9087230	IX/01/0181/11/78	20 November 1978	Bandung			Asli	161
29544	Tjutju, Ny	9110564	IX-III/03/0119/II/1989	15 Februari 1989	Sukabumi			Asli	478
29545	Tobari	9093785	IX/16/138/V/1983	02 Mei 1983	Ciamis			Asli	208
29546	Tobi	9087360	IX/7/0839/VII/79	27 Juli 1979	Cianjur			Asli	162
29547	Tobi bin Madkurni	160257	991/B/Kuv/10/03/59	23 Maret 1959	Cianjur			Asli	55
29548	Tobos	9096724	IX/III-13/303/6/1987	26 Juni 1987	Cirebon			Asli	252
29549	Tobri	9104607	IX/III-04/281/VI/1987	27 Juni 1987	Cianjur			Asli	385
29550	Todoengan Harahap	224011	02379/B/20/II/59	18 Februari 1959	Kota Madya Bandung			Asli	61
29551	Toebagoes Chaeroel Abas	254010	32/B/8/XI/1958	10 Nopember 1958	Bogor			Asli	82
29552	Toekiman		IX/15/026/XII/1978	09 Desember 1978	Tasikmalaya			Asli	186
29553	Toekimin	9086494	IX/01/1012/VII/1980	24 Juli 1980	Kodya Bandung			Asli	147
29554	Toha		264/B/9/XII/58	02 Desember 1958	Sukabumi			Fotokopi	4
29555	Toha		2709/B/Kuv/10/08/59	25 Agustus 1959	Cianjur			Fotokopi	9
29556	Toha		1211/B/6/II/1959	12 Februari 1959	Pandegelang			Fotokopi	25
29557	Toha	78495	3713/B/18/VII/59	10 Juli 1959	Tasikmalaya			Asli	46
29558	Toha	9087306	IX/12/0273/8/1980	10 Agustus 1980	Serang			Asli	155
29559	Toha	9087346	IX/16/0100/X/1978	10 Oktober 1978	Ciamis			Asli	155
29560	Toha	9087220	IX/01/0494/3/79	20 Maret 1979	Bandung			Asli	160

NO. URUT	NAMA	NPV	NO. PENDAFTARAN	TANGGAL PENDAFTARAN	DAERAH PENDAFTARAN	SK GELAR KEHORMATAN	TANGGAL SK GELAR KEHORMATAN	KET.	NO. JILID
29561	Toha	9087275	IX/04/216/3/1979	31 Maret 1979	Garut			Asli	161
29562	Toha	9087380	IX/18/046/9/1979	19 September 1979	Cirebon			Asli	162
29563	Toha	9095113	IX/III-05/712/PKRI/VI/87	24 Juni 1987	Cimahi			Asli	227
29564	Toha	9096688	IX-III/02/63/II/1987	26 Februari 1987	Bogor			Asli	251
29565	Toha	9096735	IX/III-16/168/XI/1986	18 November 1986	Majalengka			Fotokopi	252
29566	Toha	9104594	IX-III/03/0352/III/1987	20 Maret 1987	Sukabumi			Asli	385
29567	Toha	9104663	IX-III/07/561/1/1987	29 Januari 1987	Garut			Asli	386
29568	Toha	9108032	IX/III-04/018/IX/1988	21 September 1988	Cianjur			Asli	429
29569	Toha	9108043	IX-III-06/1003/VI/1987	05 Juni 1987	Sumedang			Asli	429
29570	Toha	9108060	IX/III-08/343/X/88	14 Oktober 1988	Tasikmalaya			Asli	430
29571	Toha	9108062	IX/III-08/353/X/1988	15 Oktober 1988	Tasikmalaya			Asli	430
29572	Toha	9108064	IX/III-08/402/X/88	25 Oktober 1988	Tasikmalaya			Asli	430
29573	Toha	9109137	IX-III/09/449/IX/1988	15 September 1988	Ciamis			Asli	449
29574	Toha	9110579	IX-III-06/728/V/1989	20 Mei 1989	Sumedang			Asli	478
29575	Toha	9110617	IX/III/14/0385/V/89	29 Mei 1989	Kuningan			Asli	479
29576	Toha	9113505	IX-III/06/1225/V/1989	30 Mei 1989	Sumedang			Asli	542
29577	Toha	9116245	IX/III-08/1678/V/1989	31 Mei 1989	Tasikmalaya			Asli	599
29578	Toha	9116287	IX/III-15/158/V/89	8 Mei 1989	Indramayu			Asli	600
29579	Toha	9116307	IX-III/21/541/V/1989	31 Mei 1989	Kodya Bandung			Asli	601
29580	Toha	9110592	IX/III-08/737/IV/1989	04 April 1989	Tasikmalaya			Asli	479
29581	Toha Effendi	9087351	IX/16/0243/IX/1979	26 September 1979	Ciamis			Asli	155
29582	Toha Al. Toto	9115318	IX/III-17/179/V/1989	22 Mei 1989	Purwakarta			Asli	578
29583	Toha alias Au bin Aceng	9087330	IX/13/0317/III/1979	27 Maret 1979	Sukabumi			Asli	155
29584	Toha bin Anhari	9087362	IX/17/0238/III/79	07 Maret 1979	Cianjur			Asli	162
29585	Toha bin Arinan	9087284	IX.06/345/XI/1979	26 November 1979	Karawang			Asli	161
29586	Toha bin Bahu	255967	640/B/3/I/1959	13 Januari 1959	Karawang			Asli	83
29587	Toha bin H. Aliman	9087298	IX/11/0078/I/1979	26 Januari 1979	Serang			Asli	155
29588	Toha bin Hadma	9104670	IX-III/07/902/4/1987	27 April 1987	Garut			Asli	386
29589	Toha bin Jumhari	9104681	IX/III-08/190/IX/1988	14 September 1988	Tasikmalaya			Asli	386
29590	Toha bin Kusen	9087282	IX.06/4430/III/1980	02 Maret 1980	Karawang			Asli	161
29591	Toha bin Madlumri	9095097	IX/04/155/10/1983	12 Oktober 1986	Garut			Asli	226

NO. URUT	NAMA	NPV	NO. PENDAFTARAN	TANGGAL PENDAFTARAN	DAERAH PENDAFTARAN	SK GELAR KEHORMATAN	TANGGAL SK GELAR KEHORMATAN	KET.	NO. JILID
29592	Toha bin Madsa'ir	9104667	IX-III/07/789/3/1987	4 Maret 1987	Garut			Asli	386
29593	Toha bin Malhasan	9116301	IX/III-17/159/V/1989	22 Mei 1989	Purwakarta			Asli	601
29594	Toha bin Marjuki	9110589	IX-III/07/399/IV/89	07 April 1989	Garut			Asli	479
29595	Toha bin Ma'rup	9104603	IX/III-04/165/V/1987	23 Mei 1987	Cianjur			Asli	385
29596	Toha bin Sakib	9104826	IX-III/19/050/III/1987	26 Maret 1987	Serang			Asli	388
29597	Toha Gandasasmita	9110622	IX/III-16/294/V/89	29 Mei 1989	Majalengka			Asli	480
29598	Toha Karnaen	9088673	IX/01/0482/3/79	20 Maret 1979	Bandung			Asli	183
29599	Toha Rachman	9104587	IX-III/02/350/VI/1987	24 Juni 1987	Bogor			Asli	385
29600	Toha Ridwan	9092578	IX/09/0138/I/1980	31 Januari 1980	Majalengka			Asli	199
29601	Toha Samsi	9088681	IX/02/319/V/79	25 Mei 1979	Bandung			Asli	183
29602	Toha Suparman	9111520	IX/III-08/505/IV/1987	15 April 1987	Tasikmalaya			Fotokopi	500
29603	Toha Sutisna	9087272	IX/04/360/11/1980	15 November 1980	Garut			Asli	161
29604	Toha, Haji	9113525	IX-III/21/300/V/1989	31 Mei 1989	Kodya Bandung			Asli	543
29605	Tohadi	9112261	IX/III/14/0755/V/1989	31 Mei 1989	Kuningan			Asli	521
29606	Tohadi	9089087	IX/05/24/I/1979	10 Januari 1979	Indramayu				608
29607	Tohar	248248	3240/B/19/V/1959	05 Mei 1959	Ciamis			Asli	68
29608	Tohar bin H. Maksudi	9110605	IX/III-13/153/IV/1989	28 April 1989	Cirebon			Asli	479
29609	Tohari	9108065	IX/III-08/410/X/88	30 Oktober 1988	Tasikmalaya			Asli	430
29610	Tohari	9108077	IX/III-09/188/IX/1988	15 September 1988	Ciamis			Asli	430
29611	Tohari	9110613	IX/III/14/0567/V/1989	31 Mei 1989	Kuningan			Asli	479
29612	Tohari	9112252	IX-III/03/0411/V/1989	31 Mei 1989	Sukabumi			Fotokopi	521
29613	Tohari	9113501	IX-III/03/0411/V/1989	31 Mei 1989	Sukabumi			Asli	542
29614	Tohari al. Haji Anwar	9087288	IX/07/0233/XII/80	03 Desember 1980	Subang			Asli	161
29615	Tohari bin Oyon	9104666	IX-III/07/759/3/1987	10 Maret 1987	Garut			Asli	386
29616	Tohi	9087261	IX/03/0008/9/1978	10 September 1978	Bogor			Asli	161
29617	Tohi	9108039	IX/III-04/258/III/1989	21 Maret 1989	Cianjur			Asli	429
29618	Tohi bin Kono	9111507	IX-III/03/0310/V/1989	30 Mei 1989	Sukabumi			Asli	499
29619	Tohid	9104640	IX-III-06/238/XII/1986	15 Desember 1986	Sumedang			Asli	386
29620	Tohid bin Sukarto	9096727	IX/III-13/340/6/1987	26 Juni 1987	Cirebon			Asli	252
29621	Tohir		3088/B/3/V/1959	04 Mei 1959	Karawang			Fotokopi	1
29622	Tohir	253739	156/B/16/XI/1958	07 Nopember 1958	Sumedang			Asli	79

NO. URUT	NAMA	NPV	NO. PENDAFTARAN	TANGGAL PENDAFTARAN	DAERAH PENDAFTARAN	SK GELAR KEHORMATAN	TANGGAL SK GELAR KEHORMATAN	KET.	NO. JILID
29623	Tohir	9087311	IX/12/0138/3/1979	23 Maret 1979	Subang			Asli	155
29624	Tohir	9087385	IX/18/0726/I/1980	04 Januari 1980	Cirebon			Asli	162
29625	Tohir	9104634	IX/III-05/981/PKRI/VI/87	30 Juni 1987	Cimahi			Asli	386
29626	Tohir	9104674	IX/III-08/135/III/87	20 Maret 1987	Tasikmalaya			Asli	386
29627	Tohir	9108058	IX/III-08/02/VI/1988	01 Juni 1988	Tasikmalaya			Asli	430
29628	Tohir	9108066	IX/III-08/431/XI/1988	03 November 1988	Tasikmalaya			Asli	430
29629	Tohir	9108074	IX/III-09/67/IX/1988	15 September 1988	Ciamis			Asli	430
29630	Tohir	9108131	IX/III-17/121/V/1989	15 Mei 1989	Purwakarta			Asli	431
29631	Tohir	9087267	IX/18/0570/9/1979	07 September 1979	Cirebon			Asli	161
29632	Tohir al. H. Jamil bin H. Mursaip	9104581	IX-III/02/115/IV/1987	15 April 1987	Bogor			Asli	385
29633	Tohir alias Adhuri		279/B/7/I/59	15 Januari 1959	Lebak			Fotokopi	3
29634	Tohir b. Siwan	9104755	IX/III-13/256/6/1987	11 Juni 1987	Cirebon			Asli	387
29635	Tohir bin H. Jaliman	9104588	IX-III/02/421/VI/1987	26 Juni 1987	Bogor			Asli	385
29636	Tohir bin Mardjah		/B/7/XI/1958	17 Nopember 1958	Lebak			Fotokopi	22
29637	Tohir bin Nurpa'i	9087333	IX/3/0029V/II/1977	25 Juli 1977	Sukabumi			Asli	155
29638	Tohir bin Sarta	9116220	IX-III/02/371/V/1989	31 Mei 1989	Bogor			Asli	599
29639	Tohir bin Umar	9087276	IX/6/030/II/1979	17 Februari 1979	Karawang			Asli	161
29640	Tohir Suwarna	9087244	IX/02/561/12/79	06 Desember 1979	Bandung			Asli	161
29641	Tohir. B	253406	210/B/14/X/1958	28 Oktober 1958	Majalengka			Asli	76
29642	Tohir/Nurpai		1156/B/6/II/59	10 Februari 1959	Pandegelang			Fotokopi	16
29643	To'i	9104605	IX/III-04/175/V/1987	25 Mei 1987	Cianjur			Asli	385
29644	To'i	9116238	IX/III-08/1487/V/1989	31 Mei 1989	Tasikmalaya			Asli	599
29645	To'i bin Nirham	9092576	IX/06/255/III/1979	31 Maret 1979	Kerawang			Asli	199
29646	Toi bin Samid		2452/B/7/I/67	14 Januari 1959				Fotokopi	21
29647	Toi bin Sumanta		2526/B/Kuv/10/08/59	19 Agustus 1959	Cianjur			Fotokopi	11
29648	Toin	9116292	IX/III-16/575/V/1989	25 Mei 1989	Majalengka			Asli	600
29649	Toing bin Aham	9110560	IX-III/02/87/III/1989	16 Maret 1989	Bogor			Asli	478
29650	Toip	9110604	IX/III-13/150/IV/1989	28 April 1989	Cirebon			Asli	479
29651	Toip	9112254	IX-III-06/1037/V/1989	25 Mei 1989	Sumedang			Fotokopi	521
29652	Toip bin Mar'i	9104822	IX-III/17/138/VI/1987	15 Juni 1987	Purwakarta			Asli	388
29653	Tojib		IX/08/0021/XII/1978	15 Desember 1978	Lebak			Asli	155

NO. URUT	NAMA	NPV	NO. PENDAFTARAN	TANGGAL PENDAFTARAN	DAERAH PENDAFTARAN	SK GELAR KEHORMATAN	TANGGAL SK GELAR KEHORMATAN	KET.	NO. JILID
29654	Tojib	9104632	IX/III-05/815/PKRI/VI/87	26 Juni 1987	Cimahi			Asli	386
29655	Tojib Almarhum (Diwakilkan oleh anaknya Kuniah dan Kori)		44/B/7/X/1958	31 Oktober 1958	Lebak			Fotokopi	6
29656	Tojib B. Widjaja		907/B/6/I/59	27 Januari 1959	Pandegelang			Fotokopi	16
29657	Tojib bin Aafi	107336	21/B/16/X/1959	24 Oktober 1959	Sumedang			Asli	52
29658	Tojib bin A'an		21/B/16/XI/1959	24 Oktober 1959	Sumedang			Fotokopi	21
29659	Tojib bin Lambri	98154	755/B/7/XII/58	10 Desember 1958	Lebak			Asli	51
29660	Tokamal	9108129	IX/III-17/06/XI/1988	15 November 1988	Purwakarta			Asli	431
29661	Tokid	9092473	IX/18/0829/X/1980	10 Oktober 1980	Cirebon			Asli	198
29662	Tolhak	9087343	IX/15/0092/XII/1978	09 Desember 1978	Tasikmalaya			Asli	155
29663	Tolib	115884	3976/B/18/VII/59	14 Juli 1959	Tasikmalaya			Asli	54
29664	Tolib	9108078	IX/III-09/103/IX/1988	15 September 1988	Ciamis			Asli	430
29665	Tolib	9110596	IX/III-08/1026/V/1989	31 Mei 1989	Tasikmalaya			Asli	479
29666	Tolib bin Saimin	9108095	IX/III/10/122/XII/1988	17 Desember 1988	Karawang			Asli	430
29667	Tolib bin Wangsa	9113524	IX-III/21/183/V/1989	31 Mei 1989	Kodya Bandung			Asli	543
29668	Tolib Sukarna	9104828	IX-III/21/033/I/1987	20 Januari 1987	Kodya Bandung			Asli	388
29669	Tolief Suhanda	9087242	IX/02/275/III/79	24 Maret 1979	Bandung			Asli	161
29670	Toma bin Enuk	9110566	IX-III/04/213/II/1989	16 Februari 1989	Cianjur			Asli	478
29671	Tomas	9108119	IX/III-15/61/XI/88	28 November 1988	Indramayu			Asli	431
29672	Tomi	9087697	IX/17/0297/III/79	20 Maret 1979	Cianjur			Asli	167
29673	Tomi	9108076	IX/III-09/102/IX/1988	15 September 1988	Ciamis			Asli	430
29674	Tomi	9110563	IX-III/03/0146/X/1989	11 Oktober 1986	Sukabumi			Asli	478
29675	Tomi	9108036	IX/III-04/092/XI/1988	05 November 1988	Cianjur			Asli	429
29676	Tomi bin Hari	9104601	IX/III-04/099/IV/1987	30 April 1987	Cianjur			Asli	385
29677	Tomi bin Karna	9087698	IX/17/06663/VII/79	10 Juli 1979	Cianjur			Asli	167
29678	Tomi bin Sahaba	9108031	IX-III/02/161/V/1989	31 Mei 1989	Bogor			Asli	429
29679	Tomi bin Sar'i	248027	753/B/Kuv/10/03/59	18 Maret 1959	Cianjur			Asli	68
29680	Tomi bin Wiranta	9104602	IX/III-04/157/V/1987	21 Mei 1987	Cianjur			Asli	385
29681	Tomik	9087312	IX/12/0113/3/1979	23 Maret 1979	Subang			Asli	155
29682	Tomik	9087377	IX/18/066/12/1979	03 Desember 1979	Cirebon			Asli	162

NO. URUT	NAMA	NPV	NO. PENDAFTARAN	TANGGAL PENDAFTARAN	DAERAH PENDAFTARAN	SK GELAR KEHORMATAN	TANGGAL SK GELAR KEHORMATAN	KET.	NO. JILID
29683	Tongku Lompo Pangihutan Hasibuan	58744	04262/B/12/IV/59	15 April 1959	Bandung			Asli	40
29684	Tongsih bin Jahar, H	9110558	IX-III/02/65/I/1989	20 Januari 1989	Bogor			Asli	478
29685	Toni	9087367	IX/18/0260/3/1979	30 Maret 1979	Cirebon			Asli	162
29686	Toni bin Yasa	9112249	IX/III/-04/606/V/89	30 Mei 1989	Cianjur			Asli	521
29687	Tonny Soehardjo	248274	05709/B/20/7/1959	15 Juni 1959	Kota Madya Bandung			Asli	70
29688	Tono	9108093	IX/III/10/051/VIII/1988	30 Agustus 1988	Karawang			Asli	430
29689	Tony Aliyah Abdul	9100955	IX-III/02/321/VI/1987	24 Juni 1987	Bogor			Asli	337
29690	Topi bin Warji	9116262	IX/III-13/361/V/1989	30 Mei 1989	Cirebon			Asli	600
29691	Tori	9087293	IX/09/0082/9/1979	11 September 1979	Majalengka			Asli	155
29692	Tori	9104765	IX/III/14/0479/III/87	23 Maret 1987	Kuningan			Asli	387
29693	Tori bin Asmita	78457	1296/B/18/I/59	13 Januari 1959	Tasikmalaya			Asli	46
29694	Tori bin Muasan	9092462	IX/04/671/V/1981	07 Mei 1981	Garut			Asli	198
29695	Tosim	9096701	IX-III-06/093/X/1986	05 Oktober 1986	Sumedang			Asli	252
29696	Tosim	9104604	IX/III-04/169/V/1987	23 Mei 1987	Cianjur			Asli	385
29697	Tosin	9087273	IX/04/459/12/1980	27 Desember 1980	Garut			Asli	161
29698	Tosin	9092469	IX/12/0331/II/1980	08 Februari 1980	Subang			Asli	198
29699	Tosin	9104616	IX/III-05/292/PKRI/III/1987	7 Maret 1987	Cimahi			Asli	385
29700	Tosin	9111522	IX/III-13/226/V/1989	30 Mei 1989	Cirebon			Asli	500
29701	Tosin Effendi	9088688	IX/04/128/3/1979	24 Maret 1979	Garut			Asli	183
29702	Toteng	9087258	IX/02/426/10/79	11 Oktober 1979	Bandung			Asli	161
29703	Toti R., Rd, Ny.	9098804	IX/III-05/918/PKRI/VI/87	30 Juni 1987	Cimahi			Asli	309
29704	Toto	9096706	IX-III/07/025/11/1986	19 November 1986	Garut			Asli	252
29705	Toto	9096736	IX/III-16/244/XII/1986	04 Desember 1986	Majalengka			Asli	252
29706	Toto	9104680	IX/III-08/102/VIII/1988	24 Agustus 1988	Tasikmalaya			Asli	386
29707	Toto	9108033	IX/III-04/043/IX/1988	26 September 1988	Cianjur			Asli	429
29708	Toto	9116232	IX-III-06/1196/V/1989	30 Mei 1989	Sumedang			Asli	599
29709	Toto Ahmad	9088667	IX/01/0358/3/1979	20 Maret 1979	Bandung			Asli	183
29710	Toto Ayo bin M. Emung	9087268	IX/04/184/3/1979	19 Maret 1979	Garut			Asli	161
29711	Toto bin Madnukri	9104597	IX/III-04/057/IV/1987	20 April 1987	Cianjur			Asli	385
29712	Toto Deradjat	9087227	IX/01/0812/3/1979	24 Maret 1979	Bandung			Asli	161

NO. URUT	NAMA	NPV	NO. PENDAFTARAN	TANGGAL PENDAFTARAN	DAERAH PENDAFTARAN	SK GELAR KEHORMATAN	TANGGAL SK GELAR KEHORMATAN	KET.	NO. JILID
29713	Toto Iskandar	9102949	IX/III-09/362/V/1987	19 Mei 1987	Ciamis			Asli	364
29714	Toto Martaman Cakradiharja	9104575	IX-III/01/34/VI/87	25 Juni 1987	Kodya Bogor			Asli	385
29715	Toto Mustopa	9104678	IX/III-08/470/VI/87	30 Juni 1987	Tasikmalaya			Asli	386
29716	Toto Prawoto	9116298	IX/III-17/63/XII/1986	15 November 1986	Purwakarta			Asli	600
29717	Toto Rotidjah Ny.	9088665	IX/01/0700/3/1979	22 Maret 1979	Bandung			Asli	183
29718	Toto Sarief M. Zakaria	9087277	IX/06/156/III/1979	30 Maret 1979	Karawang			Asli	161
29719	Toto Sumantri	9087239	IX/01/0938/4/1980	02 April 1980	Bandung			Asli	161
29720	Toto Suwanda	9087350	IX/16/0196/III/1979	17 Maret 1979	Ciamis			Asli	155
29721	Toto Tadjudin	9087270	IX/04/368/11/1980	15 November 1980	Garut			Asli	161
29722	Toto Torinah, Ny.	9085743	IX/04/352/II/1980	15 Februari 1980	Garut			Asli	138
29723	Toto Yuhana	9096699	IX/III-05/945/PKRI/VI/87	30 Juni 1987	Cimahi			Asli	252
29724	Toto. S	9116234	IX-III/07/675/IV/1989	07 April 1989	Garut			Asli	599
29725	Totoh Hindasyah	9096710	IX-III/07/644/2/1987	03 Februari 1987	Garut			Asli	252
29726	Totoh Sumarna bin Rd. Sulaeman	115822	1601/B/Kuv/10/06/59	02 Juni 1959	Cianjur			Asli	53
29727	Totong bin Saibi	9104576	IX-III/02/13/II/1987	26 Februari 1987	Bogor			Asli	385
29728	Totong bin Sanim	9116219	IX-III/02/340/V/1989	31 Mei 1989	Bogor			Asli	599
29729	Totong bin Simun	9095115	IX-III/02/132/IV/1987	25 April 1987	Bogor			Asli	227
29730	Totong Sahri	9110559	IX-III/02/83/III/1989	16 Maret 1989	Bogor			Asli	478
29731	Towo	9088971	IX/01/0026/3/1980	20 Maret 1979	Kodya Madya Bandung			Asli	190
29732	Toya	9104813	IX/III-16/283/XII/1986	9 Desember 1986	Majalengka			Asli	387
29733	Toyib	9087344	IX/16/0103/X/1978	10 Oktober 1978	Ciamis			Asli	155
29734	Toyib	9095673	IX-III/02/07/II/1987	26 Februari 1987	Bogor			Asli	236
29735	Toyib	9104650	IX-III-06/717/V/1987	4 Mei 1987	Sumedang			Asli	386
29736	Toyib	9108067	IX/III-08/432/XI/88	03 November 1988	Tasikmalaya			Asli	430
29737	Toyib	9108080	IX/III-09/125/IX/1988	15 September 1988	Ciamis			Asli	430
29738	Toyib	9108092	IX/III/10/050/VIII/1988	18 Agustus 1988	Karawang			Asli	430
29739	Toyib bin Raidi	9113520	IX/III-10/114/XII/1988	13 Desember 1988	Karawang			Asli	543
29740	Toyib bin Raidi	9116246	IX/III/10/114/XII/1988	13 Desember 1988	Karawang			Fotokopi	599
29741	Toyib bin Uriyah	9087334	IX/3/0029/VII/1979	25 Juli 1977	Sukabumi			Asli	155
29742	Toyo Suparman	9087269	IX/14/027/IV/1981	06 April 1981	Sumedang			Asli	161

NO. URUT	NAMA	NPV	NO. PENDAFTARAN	TANGGAL PENDAFTARAN	DAERAH PENDAFTARAN	SK GELAR KEHORMATAN	TANGGAL SK GELAR KEHORMATAN	KET.	NO. JILID
29743	Tuba	9104814	IX-III/16/482/V/1987	01 Mei 1987	Majalengka			Asli	388
29744	Tuba	9116296	IX/III/16/778/V/1989	27 Mei 1989	Majalengka			Asli	600
29745	Tuba bin Wiryat	9108099	IX/III-13/36/IX/1988	07 September 1988	Cirebon			Asli	430
29746	Tubagus Achmad Fathony	9104791	IX/15/192/VII/1983	31 Juli 1983	Tasikmalaya			Fotokopi	387
29747	Tubagus Arman		162/B/7/XI/1958	19 Nopember 1958	Lebak			Fotokopi	22
29748	Tubagus Hanapi	250168	3052/B/19/IV/1959	28 April 1959	Ciamis			Asli	71
29749	Tubagus Syamsuddin	9087702	IX/18/0686/12/1979	03 Desember 1979	Cirebon			Asli	167
29750	Tuban bin H. Maksum	9096723	IX/III-13/290/6/1987	25 Juni 1987	Cirebon			Asli	252
29751	Tuban bin Sarjumi	9095106	IX/18/071/VI/1983	28 Juni 1983	Cirebon			Asli	227
29752	Tugiman	9104829	IX-III/21/034/I/1987	20 Januari 1987	Kodya Bandung			Asli	388
29753	Tugiman B	9088675	IX/01/1176/4/1981	20 April 1981	Bandung			Asli	183
29754	Tugino/ A. Warsono	9087240	IX/01/0967/5/80	24 Mei 1980	Bandung			Asli	161
29755	Tugiso	9087253	IX/02/427/10/79	11 Oktober 1979	Bandung			Asli	161
29756	Tuhamad bin Sar'ib	9096694	IX-III/03/0273/XII/86	13 Desember 1986	Sukabumi			Asli	252
29757	Tuhi	9116225	IX-III/03/0396/V/1989	31 Mei 1989	Sukabumi			Asli	599
29758	Tuhri	9087249	IX/03/714/6/1980	07 Juni 1980	Bandung			Asli	161
29759	Tujar	9113499	IX-III/03/0361/V/1989	31 Mei 1989	Sukabumi			Asli	542
29760	Tuji bin Ayub	9113500	IX-III/03/0371/V/1989	31 Mei 1989	Sukabumi			Asli	542
29761	Tuki bin Akhmad	9104827	IX-III/19/138/VI/1987	30 Juni 1987	Serang			Asli	388
29762	Tukiman	9116293	IX/III-16/633/V/1989	20 Mei 1989	Majalengka			Asli	600
29763	Tukiran	9089090	IX/08/0082/X/1979	24 Oktober 1979	Lebak				608
29764	Tuli	9096716	IX/III-13/64/10/1986	23 Oktober 1986	Cirebon			Fotokopi	252
29765	Tuminah, Ny.	9104622	IX/III-05/523/PKRI/V/87	25 Mei 1987	Cimahi			Asli	386
29766	Tumpang bin Mian	84416	091/B/2/II/1958	24 Nopember 1958	Bekasi			Asli	48
29767	Tunen	9087704	IX/18/0513/8/1979	06 Agustus 1979	Cirebon			Asli	167
29768	Tunen	9095107	IX/18/140/IX/1983	19 September 1983	Cirebon			Asli	227
29769	Turi	223986	1398/B/Kuv/10/05/59	01 Mei 1959	Cianjur			Asli	61
29770	Turi alias Bapa Anon bin Adtohi	9095101	IX/13/0195/XII/83	2 Desember 1983	Sukabumi			Asli	227
29771	Turi bin Mail	9113507	IX-III/07/546/IV/1989	07 April 1989	Garut			Asli	543
29772	Turi bin Usa	9104592	IX-III/03/0134/X/1986	4 Oktober 1986	Sukabumi			Asli	385
29773	Turinah	9096737	IX/III-16/288/XII/1986	09 Desember 1986	Majalengka			Asli	252

NO. URUT	NAMA	NPV	NO. PENDAFTARAN	TANGGAL PENDAFTARAN	DAERAH PENDAFTARAN	SK GELAR KEHORMATAN	TANGGAL SK GELAR KEHORMATAN	KET.	NO. JILID
29774	Turinah Nyi	9093783	IX/14/222/VI/1983	27 Juni 1983	Sumedang			Asli	208
29775	Turjo	115916	3696/B/19/VII/1959	10 Juli 1959	Ciamis			Asli	54
29776	Turki bin Mahrip	9087325	IX/13/0650/XII/1979	05 Desember 1979	Sukabumi			Asli	155
29777	Turmidi	9087303	IX/11/000716/XII/1980	16 Desember 1980	Serang			Asli	155
29778	Turmudi bin Madsirod	9104590	IX-III/03/0084/IX/1986	22 September 1986	Sukabumi			Asli	385
29779	Tursari	9110619	IX/III-15/113/IV/1989	25 April 1989	Indramayu			Asli	479
29780	Turwan bin Misja	9116256	IX/III-13/250/V/1989	30 Mei 1989	Cirebon			Asli	600
29781	Tuti Fatimah	9087234	IX/01/1141/3/1981	17 Maret 1981	Bandung			Asli	161
29782	Tuti Kartini	9095721	IX/III-12/82/6/1987	25 Juni 1987	Cirebon			Asli	237
29783	Tuti Kartini	9101159	IX/III-12/82/6/1987	25 Juni 1987	Cirebon			Asli	338
29784	Tuti Marliyah	9087221	IX/01/0692/3/1979	22 Maret 1979	Bandung			Asli	160
29785	Tutie Moestaram, Ny.	9085869	IX/14/0135/I/1979	05 Januari 1979	Sumedang			Asli	140
29786	Tuwuh	9116282	IX/III/14/1320/V/1989	31 Mei 1989	Kuningan			Asli	600
29787	Tuyeh	9095105	IX/14/669/XII/1983	24 Desember 1983	Sumedang			Asli	227
29788	Tuyo	9108086	IX/III-09/229/IX/1988	15 September 1988	Ciamis			Asli	430
29789	U. Afendy	9089103	IX/08/0086/X/1979	24 Oktober 1979	Lebak				608
29790	U. Anwar bin Subki	9113541	IX-III/04/692/V/1989	30 Mei 1989	Cianjur			Asli	543
29791	U. Apendi	9113534	IX-III/03/0373/V/1989	31 Mei 1989	Sukabumi			Asli	543
29792	U. Atmadja		1732/B/9/II/1959	24 Februari 1959	Sukabumi			Fotokopi	18
29793	U. Darma	9113547	IX-III/07/452/IV/1989	07 April 1989	Garut			Asli	543
29794	U. Djuan bin Samyah	9110715	IX-III/07/313/III/1989	31 Maret 1989	Garut			Asli	481
29795	U. Djubaedi bin Djakaria	9110699	IX-III/07/070/IX/1988	06 September 1988	Garut			Asli	481
29796	U. Djudliah Mustopa, Ny.	9085886	IX/15/0072/XII/1978	09 Desember 1978	Tasikmalaya			Asli	140
29797	U. Djumhana	73920	1053/B/17/II/59	26 Februari 1959	Garut			Asli	44
29798	U. Djumsin bin Asik	9087498	IX.06/704/XII/1980	18 Desember 1980	Karawang			Asli	163
29799	U. Hadiat	9110653	IX/III-04/324/V/89	05 Mei 1989	Cianjur			Asli	480
29800	U. Hermawan S.W.	9089098	X/02/004/IV/1979	05 April 1979	Bandung				608
29801	U. Hidayat	9087707	IX/01/0319/3/79	19 Maret 1979	Bandung			Asli	167
29802	U. Hidayat	9104865	IX-III/02/504/VI/1987	26 Juni 1987	Bogor			Asli	388
29803	U. Hidayat bin H. Ali Akbar	9108242	IX/III-17/011/XI/1988	15 November 1988	Purwakarta			Asli	433
29804	U. Husein Djajadilaga	253906	10/B/17/X/1958	22 Oktober 1958	Garut			Asli	80

NO. URUT	NAMA	NPV	NO. PENDAFTARAN	TANGGAL PENDAFTARAN	DAERAH PENDAFTARAN	SK GELAR KEHORMATAN	TANGGAL SK GELAR KEHORMATAN	KET.	NO. JILID
29805	U. Irsyad	9105167	IX-III-II/06/I/1987	10 Januari 1987	Subang			Asli	393
29806	U. Jaed	9087544	IX/16/0426/XI/1980	03 November 1980	Ciamis			Asli	163
29807	U. Jaenudin	9089105	IX/15/007/XII/1978	09 Desember 1978	Tasikmalaya				608
29808	U. Jiji bin H. Bahrudin	9104870	IX-III/03/0026/XI/1986	29 November 1986	Sukabumi			Asli	388
29809	U. Juarsah	9105138	IX-III/09/1059/V/1987	19 Mei 1987	Ciamis			Asli	392
29810	U. Jubaedi	9105016	IX-III/06/674/IV/1987	15 April 1987	Sumedang			Asli	391
29811	U. Juhana	9084028	IX/04/731/V/1981	07 Mei 1981	Garut			Asli	111
29812	U. Juhana	9089101	IX/05/6/I/1979	10 Januari 1979	Indramayu				608
29813	U. Juhdi	9110630	IX-III/03/0061/I/1989	08 Januari 1989	Sukabumi			Asli	480
29814	U. Kohar	98086	1602/B/9/II/1959	18 Februari 1959	Sukabumi			Asli	50
29815	U. Kosasih	9084410	IX/13/0263/III/1979	26 Maret 1979	Sukabumi			Asli	117
29816	U. Kurniadi bin Sabinan	9108228	IX/III/10/080/X/1988	11 Oktober 1988	Karawang			Asli	432
29817	U. Kurniati bin Sukatma	9113550	IX-III/07/712/IV/1989	07 April 1989	Garut			Asli	543
29818	U. Luharja	9111540	IX-III/06/1004/V/1989	25 Mei 1989	Sumedang			Asli	500
29819	U. Madsohi	9104890	IX-III/03/0382/IV/1987	13 April 1987	Sukabumi			Asli	389
29820	U. Madturidi	9104888	IX-III/03/0368/III/1987	30 Maret 1987	Sukabumi			Asli	389
29821	U. Muhtar	9112292	IX/III-08/1248/V/1989	31 Mei 1989	Tasikmalaya			Fotokopi	522
29822	U. Mustopa	9113542	IX-III/04/728/V/1989	30 Mei 1989	Cianjur			Asli	543
29823	U. Permana	9087413	IX/01/1251/5/81	18 Mei 1981	Bandung			Asli	162
29824	U. Rachmat, Rd.	9102920	IX-III/07/941/5/1987	14 Mei 1987	Garut			Asli	363
29825	U. Rachmatullah	9088743	IX/13/0396/III/79	29 Maret 1979	Sukabumi			Asli	184
29826	U. Rindon bin Faih	9087492	IX.06/274/III/79	31 Maret 1979	Karawang			Asli	163
29827	U. Rochenda bin Inasik Alm.	9098968	IX/III-05/682/PKRI/VI/87	19 Juni 1987	Cimahi			Asli	314
29828	U. Ruhimat	9116373	IX/III-08/1647/V/1989	31 Mei 1989	Tasikmalaya			Asli	602
29829	U. Rusdayat Al. H. Rohman	9094598	IX/02/937/8/1983	10 Agustus 1983	Bandung			Asli	215
29830	U. S. Djuhara	9095135	IX/02/2342/12/1983	31 Desember 1983	Bandung			Asli	227
29831	U. Sadudin bin H. Sanusi	9104896	IX-III/03/0587/VI/1987	26 Juni 1987	Sukabumi			Asli	389
29832	U. Saepudin	9112736	IX-III/02/243/V/1989	31 Mei 1989	Bogor			Asli	531
29833	U. Saepudin bin M. Sulaeman	9104839	IX-III/02/29/II/1987	26 Februari 1987	Bogor			Asli	388
29834	U. Sahidin bin H. Hasan	9105108	IX-III/09/350/V/1987	19 Mei 1987	Ciamis			Asli	392
29835	U. Sahudi	9088766	IX/14/0050/I/1979	02 Januari 1979	Sumedang			Asli	185

NO. URUT	NAMA	NPV	NO. PENDAFTARAN	TANGGAL PENDAFTARAN	DAERAH PENDAFTARAN	SK GELAR KEHORMATAN	TANGGAL SK GELAR KEHORMATAN	KET.	NO. JILID
29836	U. Salmita	9105096	IX-III/09/122/V/1987	19 Mei 1987	Ciamis			Asli	392
29837	U. Samsudin	9105110	IX-III/09/402/V/1987	19 Mei 1987	Ciamis			Asli	392
29838	U. Samsudin	9108246	IX/III-17/085/V/1989	15 November 1988	Purwakarta			Asli	433
29839	U. Samsudin	9110687	IX-III/06/800/V/1989	15 Mei 1989	Sumedang			Asli	481
29840	U. Samsudin	9112273	IX-III/03/0431/V/89	31 Mei 1989	Sukabumi			Fotokopi	522
29841	U. Samsudin	9113538	IX-III/03/0431/V/1989	31 Mei 1989	Sukabumi			Asli	543
29842	U. Samsudin bin Engka	9113536	IX-III/03/0383/V/1989	31 Mei 1989	Sukabumi			Asli	543
29843	U. Sanudin	9110736	IX-III/09/511/IX/1989	15 September 1989	Ciamis			Asli	481
29844	U. Sanukri	9088731	IX/09/0015/2/1979	01 Februari 1979	Majalengka			Asli	184
29845	U. Sanusi	9097917	IX-III/03/0390/IV/1987	18 April 1987	Sukabumi			Asli	281
29846	U. Sanusi	9104871	IX-III/03/0030/IX/1986	06 September 1986	Sukabumi			Asli	388
29847	U. Sanusi bin Ini	9087573	IX/17/0618/VI/79	27 Juni 1979	Cianjur			Asli	164
29848	U. Sanusi bin Jaja	9104891	IX-III/03/0393/IV/1987	22 April 1987	Sukabumi			Asli	389
29849	U. Sapturi	9088742	IX/13/0949/XII/1980	20 Desember 1980	Sukabumi			Asli	184
29850	U. Sasmita bin Sastra	9105022	IX-III/06/788/V/1987	04 Mei 1987	Sumedang			Asli	391
29851	U. Saun	9105187	IX/III-16/683/VI/87	13 Juni 1987	Majalengka			Asli	393
29852	U. Sibli	9088749	IX/13/0798/XI/1980	20 November 1980	Sukabumi			Asli	184
29853	U. Sirodjudin	9116376	IX/III-08/1776/V/1989	31 Mei 1989	Tasikmalaya			Asli	602
29854	U. Solihin	9108154	IX/III-04/416/V/89	30 Mei 1989	Cianjur			Asli	431
29855	U. Suarma	9104931	IX/III-05/82/PKRI/12/86	24 Desember 1986	Cimahi			Asli	390
29856	U. Suarsa	9116381	IX/III-09/895/IX/1988	15 September 1988	Ciamis			Asli	602
29857	U. Suarya	9104929	IX/III-05/09/PKRI/12/86	24 Desember 1986	Cimahi			Asli	390
29858	U. Sudarta bin H. Kotong	9108137	IX/III/02/58/I/1989	15 Januari 1989	Bogor			Asli	431
29859	U. Sudia	9105101	IX-III/09/156/V/1987	19 Mei 1987	Ciamis			Asli	392
29860	U. Sudiyono	9087407	IX/01/1014/7/1980	24 Juli 1980	bandung			Asli	162
29861	U. Sudrajat	9096793	IX/III-09/765/V/1987	19 Mei 1987	Ciamis			Asli	253
29862	U. Suganda	9083981	IX/02/135/III/1979	19 Maret 1979	Bandung			Asli	111
29863	U. Suhaeni	9088768	IX/14/0041/I/1979	02 Januari 1979	Sumedang			Asli	185
29864	U. Suhanda	9111546	IX/III-08/225/VI/87	08 Juni 1987	Tasikmalaya			Fotokopi	501
29865	U. Suhardja	9084005	IX/02/087/II/1979	20 Februari 1979	Bandung			Asli	111
29866	U. Suharnen	107315	2522/B/18/IV/59	06 April 1059	Tasikmalaya			Asli	52

NO. URUT	NAMA	NPV	NO. PENDAFTARAN	TANGGAL PENDAFTARAN	DAERAH PENDAFTARAN	SK GELAR KEHORMATAN	TANGGAL SK GELAR KEHORMATAN	KET.	NO. JILID
29867	U. Sukaemi	9111548	IX/III/14/0540/V/1989	31 Mei 1989	Kuningan			Asli	501
29868	U. Sukandi bin Parta	9104902	IX-III/03/0523/VI/1987	20 Juni 1987	Sukabumi			Asli	389
29869	U. Sukarna	9087595	IX/17/040/V/79	15 Mei 1979	Cianjur			Asli	164
29870	U. Sukarta	9087532	IX/12/0070/3/1979	21 Maret 1979	Subang			Asli	163
29871	U. Sukatma bin Basori	9087574	IX/17/0614/VI/79	27 Juni 1979	Cianjur			Asli	164
29872	U. Sukmana	9083986	IX/02/651/II/1980	16 Februari 1980	Bandung			Asli	111
29873	U. Sukron bin H. Hadi	9087600	IX/17/0339/III/79	10 Maret 1979	Cianjur			Asli	164
29874	U. Sumantri	9113569	IX-III/08/1293/V/1989	31 Mei 1989	Tasikmalaya			Asli	543
29875	U. Sumardi	9104841	IX-III/02/085/II/1987	26 Februari 1987	Bogor			Asli	388
29876	U. Sumarli	9105065	IX-III/07/799/III/1987	19 Maret 1987	Garut			Asli	391
29877	U. Sumarya bin Adipura	9084019	IX/03/70/II/1979	21 Februari 1979	Bogor			Asli	111
29878	U. Suminta	9096754	IX-III/03/0568/VI/1987	26 Juni 1987	Sukabumi			Asli	252
29879	U. Suminta bin Suhaedi	9087606	IX/17/0728/VII/79	20 Juli 1979	Cianjur			Asli	164
29880	U. Sungkawa	9087521	IX/10/0030/6/77	24 Juni 1977	Pandeglang			Asli	163
29881	U. Supardi	9104898	IX-III/03/0462/V/1987	20 Mei 1987	Sukabumi			Asli	389
29882	U. Supendi	9113533	IX-III/03/0357/V/1989	31 Mei 1989	Sukabumi			Asli	543
29883	U. Surya	9108152	IX/III-04/371/V/89	28 Mei 1989	Cianjur			Asli	431
29884	U. Suryadi bin Sarhani	9087533	IX/12/0093/3/1979	21 Maret 1979	Subang			Asli	163
29885	U. Suryana bin M. Hamid	9113555	IX-III/07/602/IV/1989	07 April 1989	Garut			Asli	543
29886	U. Sutarman	9089104	IX/15/006/XII/1978	09 Desember 1978	Tasikmalaya				608
29887	U. Sutedja	9093788	IX/14/239/VI/1983	29 Juni 1983	Sumedang			Asli	208
29888	U. T. Husen	9087542	IX/15/0098/XII/1978	09 Desember 1978	Tasikmalaya			Asli	163
29889	U. Tadjudin	9112284	IX-III/08/1109/V/89	31 Mei 1989	Tasikmalaya			Asli	522
29890	U. Tarpudin	9105083	IX-III/08/353/VI/1987	29 Juni 1987	Tasikmalaya			Asli	392
29891	U. Tatang Juhana bin Odo	9087721	IX/04/078/2/1979	26 Februari 1979	Garut			Asli	167
29892	U. Tiryaperwata	9108238	IX/III/14/0282/VI/1989	06 Juni 1989	Kuningan			Asli	432
29893	U. Tohir bin Wikardi	9084021	IX/03/50/XII/1978	07 Desember 1978	Bogor			Asli	111
29894	U. Umar bin Soma	9113553	IX-III/07/541/IV/1989	07 April 1989	Garut			Asli	543
29895	U. Yahya	9104845	IX-III/02/149/IV/1987	25 April 1987	Bogor			Asli	388
29896	U. Yusup	9084037	IX/04/218/III/1979	31 Maret 1979	Garut			Asli	111
29897	U. Yusup Surachman	9084034	IX/04/457/XII/1980	27 Desember 1980	Garut			Asli	111

NO. URUT	NAMA	NPV	NO. PENDAFTARAN	TANGGAL PENDAFTARAN	DAERAH PENDAFTARAN	SK GELAR KEHORMATAN	TANGGAL SK GELAR KEHORMATAN	KET.	NO. JILID
29898	U.K Sudrajat bin H. Rusdi	9087487	IX/04/02/10/77	04 Oktober 1977	Garut			Asli	163
29899	U.U. Margub, BA	9105190	IX/III-17/03/XI/1986	10 November 1986	Purwakarta			Asli	393
29900	Uah, Ny.	9110655	IX/III-04/354/V/89	22 Mei 1989	Cianjur			Asli	480
29901	Uar bin Inggal	9110627	IX-III/03/0013/IX/1988	08 September 1988	Sukabumi			Asli	480
29902	Uba	9084029	IX/04/033/XII/1977	10 Desember 1977	Garut			Asli	111
29903	Uba	9104869	IX-III/03/0012/VIII/1986	27 Agustus 1986	Sukabumi			Asli	388
29904	Uba	9108179	IX-III-06/409/II/1989	07 Februari 1989	Sumedang			Asli	432
29905	Uba	9110730	IX-III/08/908/V/1989	29 Mei 1989	Tasikmalaya			Asli	481
29906	Uba	9112285	IX/III-08/1120/V/1989	31 Mei 1989	Tasikmalaya			Asli	522
29907	Uba bin Husen	9096779	IX-III/07/629/2/1987	03 Februari 1987	Garut			Asli	253
29908	Uba bin Madhali	9096776	IX-III/07/601/1987	02 Februari 1987	Garut			Asli	253
29909	Uba bin Usni	9087506	IX.06/370/XII/1979	24 Desember 1979	Karawang			Asli	163
29910	Uba Sunarya	9095128	IX/02/1539/10/1983	27 Oktober 1983	Bandung			Asli	227
29911	Ubad	9108192	IX/III-08/53/VII/88	25 Juli 1988	Tasikmalaya			Asli	432
29912	Ubad	9112290	IX/III-08/1272/V/1989	31 Mei 1989	Tasikmalaya			Fotokopi	522
29913	Ubad Abidin	9110738	IX-III/09/561/IX/1988	15 September 1988	Ciamis			Asli	481
29914	Ubad Supardi	9105055	IX-III/07/438/I/1987	20 Januari 1987	Garut			Asli	391
29915	Ubaedah, Rd.	9086353	IX/12/0431/IV/1981	25 April 1981	Subang			Asli	145
29916	Ubaedilah	9084415	IX/13/0281/III/1979	26 Maret 1979	Sukabumi			Asli	117
29917	Uban	9104887	IX-III/03/0342/III/1987	12 Maret 1987	Sukabumi			Asli	389
29918	Uban bin Darnuji	9105056	IX-III/07/530/I/1987	26 Januari 1987	Garut			Asli	391
29919	Uban bin Sumanta	9104915	IX-III-04/154/V/87	19 Mei 1987	Cianjur			Asli	390
29920	Ube bin Juminta	9104889	IX-III/03/0370/III/1987	03 April 1987	Sukabumi			Asli	389
29921	Ube Subari Rd. bin Rd. Abdulah	9110022	IX-III/07/209/II/1989	16 Februari 1989	Garut			Asli	468
29922	Ubed	9088730	IX/09/0054/3/1979	31 Maret 1979	Majalengka			Asli	184
29923	Ubed	9098969	IX/III-05/408/PKRI/IV/87	24 April 1987	Cimahi			Fotokopi	314
29924	Ubed	9105133	IX-III/09/933/V/1987	19 Mei 1987	Ciamis			Asli	392
29925	Ubed	9105178	IX/III-16/177/XI/1986	18 November 1986	Majalengka			Asli	393
29926	Ubed bin Ainan	9110744	IX-III/10/196/IV/1989	10 April 1989	Karawang			Asli	481
29927	Ubed bin H. Ambia	166660	01108/B/5/IV/59	14 April 1959	Serang			Asli	57
29928	Ubed Dullah	9110670	IX-III-06/474/III/1959	05 Maret 1989	Sumedang			Asli	480

NO. URUT	NAMA	NPV	NO. PENDAFTARAN	TANGGAL PENDAFTARAN	DAERAH PENDAFTARAN	SK GELAR KEHORMATAN	TANGGAL SK GELAR KEHORMATAN	KET.	NO. JILID
29929	Ubed Jubaedi	9104895	IX-III/03/0430/V/1987	18 Mei 1987	Sukabumi			Asli	389
29930	Ubed Jubaedi bin H. Sanusi	9088740	IX/13/0310/III/1979	27 Maret 1979	Sukabumi			Asli	184
29931	Ubeh Ahria	9110683	IX-III-06/658/V/1989	04 Mei 1989	Sumedang			Asli	480
29932	Ubeh bin Urnasik	9105053	IX-III/07/386/II/1987	09 Februari 1987	Garut			Asli	391
29933	Uben	224199	3068/B/15/XII/1958	29 Desember 1958	Bandung			Asli	63
29934	Uben	244636	1731/B/15/XI/1958	29 Nopember 1958	Bandung			Asli	67
29935	Uben	9113588	IX-III/21/403/V/1989	31 Mei 1989	Kodya Bandung			Asli	544
29936	Uben bin Alsani	9084006	IX/02/023/IX/1978	15 September 1978	Bandung			Asli	111
29937	Uben bin Iriya	9083987	IX/02/652/II/1980	16 Februari 1980	Bandung			Asli	111
29938	Uber Subrata bin Suhri	9087571	IX/17/0091/II/1979	05 Februari 1979	Cianjur			Asli	164
29939	Ubi bin Pawiri	9087525	IX/II/00479/III/79	30 Maret 1979	Serang			Asli	163
29940	Ubri bin Idi	9110660	IX/III-04/433/V/89	30 Mei 1989	Cianjur			Asli	480
29941	Ubul bin Lukit	9110638	IX-III/03/0163/III/1989	05 April 1989	Sukabumi			Asli	480
29942	Ubun	9113548	IX-III/07/456/IV/1989	07 April 1989	Garut			Asli	543
29943	Uca	9087420	IX/02/568/12/79	06 Desember 1979	Bandung			Asli	162
29944	Uca	9087714	IX/01/0469/3/79	20 Maret 1979	Bandung			Asli	167
29945	Uca	9095140	IX/04/12/4/1983	19 April 1983	Garut			Asli	227
29946	Uca	9098976	IX/III-16/408/III/87	2 Maret 1987	Majalengka			Asli	314
29947	Uca	9105115	IX-III/09/565/V/1987	19 Mei 1987	Ciamis			Asli	392
29948	Uca	9105153	IX/III-09/1543/1987	19 Mei 1987	Ciamis			Asli	393
29949	Uca	9105183	IX/III-16/408/III/87	02 Maret 1987	Majalengka			Fotokopi	393
29950	Uca	9110674	IX-III-06/530/IV/1989	08 April 1989	Sumedang			Asli	480
29951	Uca	9110758	IX-III/21/119/V/1989	27 Mei 1989	Bandung			Asli	482
29952	Uca	9113586	IX-III/21/313/V/1989	31 Mei 1989	Kodya Bandung			Asli	544
29953	Uca	9116338	IX-III-06/1216/V/89	30 Mei 1989	Sumedang			Asli	601
29954	Uca bin Winita	9104940	IX/III-05/197/PKRI/I/87	13 Januari 1987	Cimahi			Asli	390
29955	Uca Kaman	9096774	IX/02/2255/12/1983	31 Desember 1983	Bandung			Asli	253
29956	Uca Sunarya	9092484	IX/04 /700/V/1981	07 Mei 1981	Garut			Asli	198
29957	Ucan	9108172	IX-III-06/254/XI/1988	02 November 1988	Sumedang			Asli	431
29958	Ucan bin Minta	9087723	IX/04/047/XII/77	10 Desember 1977	Garut			Asli	167
29959	Uce	9092580	IX/14/0080/I/1979	03 Januari 1979	Sumedang			Asli	199

NO. URUT	NAMA	NPV	NO. PENDAFTARAN	TANGGAL PENDAFTARAN	DAERAH PENDAFTARAN	SK GELAR KEHORMATAN	TANGGAL SK GELAR KEHORMATAN	KET.	NO. JILID
29960	Uce	9108176	IX-III-06/298/XI/88	02 November 1988	Sumedang			Asli	432
29961	Uce	9110727	IX-III/08/870/V/1989	14 Mei 1989	Tasikmalaya			Asli	481
29962	Uce	9116339	IX-III-06/1273/V/1989	30 Mei 1989	Sumedang			Asli	601
29963	Uce bin Nar'ip	9108150	IX/III-04/314/V/1989	25 Mei 1989	Cianjur			Asli	431
29964	Uce bin Uding	9111532	IX-III/04/501/V/1989	30 Mei 1989	Cianjur			Asli	500
29965	Uceh Husen, R.	9086418	IX/17/0160/III/1979	05 Maret 1979	Cianjui			Asli	146
29966	Ucen	9087716	IX/02/111/III/1979	01 Maret 1979	Bandung			Asli	167
29967	Ucen	9113571	IX-III/08/1308/V/1989	31 Mei 1989	Tasikmalaya			Asli	543
29968	Ucen bin Atma	9104932	IX/III-05/84/PKRI/12/86	30 Desember 1986	Cimahi			Asli	390
29969	Ucep	9084007	IX/02/022/IX/1978	03 September 1978	Bandung			Asli	111
29970	Uchya bin Jahiran	9087563	IX/17/0130/II/79	30 Februari 1979	Cianjur			Asli	164
29971	Uci	9088761	IX/13/0333/III/1979	27 Maret 1979	Sukabumi			Asli	184
29972	Uci bin Astari	9110635	IX-III/03/0133/III/1989	04 Maret 1989	Sukabumi			Asli	480
29973	Uci bin Aun	9104862	IX-III/02/427/VI/1987	26 Juni 1987	Bogor			Asli	388
29974	Uci bin H. Subki	9113543	IX-III/04/740/V/1989	30 Mei 1989	Cianjur			Asli	543
29975	Uci bin Kosim	9110633	IX-III/03/0083/II/1989	15 Februari 1989	Sukabumi			Asli	480
29976	Uci Sanusi	9087520	IX/09/0180/5/1980	14 Mei 1980	Majalengka			Asli	163
29977	Uci Sanusi	9087585	IX/17/0733/VII/79	20 Juli 1979	Cianjur			Asli	164
29978	Uci Sanusi	9088751	IX/13/0719/VII/1980	20 Juli 1980	Sukabumi			Asli	184
29979	Uci Sanusi	9088752	IX/13/0819/XII/1980	20 Desember 1980	Sukabumi			Asli	184
29980	Uci Sanusi	9095161	IX/17/0453/VIII/83	1 Agustus 1983	Cianjur			Asli	228
29981	Uci Sanusi	9096796	IX/III-13/56/10/1986	23 Oktober 1986	Cirebon			Asli	253
29982	Uci Sanusi	9110628	IX-III/03/0058/I/1989	08 Januari 1989	Sukabumi			Asli	480
29983	Uci Sanusi	9112274	IX-III/03/0433/V/89	31 Mei 1989	Sukabumi			Fotokopi	522
29984	Uci Sanusi	9113539	IX-III/03/0433/V/1989	31 Mei 1989	Sukabumi			Asli	543
29985	Uci Sanusi bin Jahron	9104881	IX-III/03/0189/X/1986	27 Oktober 1986	Sukabumi			Asli	389
29986	Uci Sanusi bin Mula	9087555	IX/17/0594/VI/79	15 Juni 1979	Cianjur			Asli	164
29987	Uci Sanusi bin Usmin	9105193	IX/III-17/115/V/1987	07 Mei 1987	Purwakarta			Asli	393
29988	Uci Sanusi bin Warkam	9087501	IX.06/653/XII/1980	16 Desember 1980	Karawang			Asli	163
29989	Uci Sanusi Satibi	9100957	IX-III/04/337/VI/87	24 Juni 1987	Bogor			Asli	337
29990	Ucih	9105124	IX-III/09/752/V/1987	19 Mei 1987	Ciamis			Asli	392

NO. URUT	NAMA	NPV	NO. PENDAFTARAN	TANGGAL PENDAFTARAN	DAERAH PENDAFTARAN	SK GELAR KEHORMATAN	TANGGAL SK GELAR KEHORMATAN	KET.	NO. JILID
29991	Ucih bin Dja'ib	9111531	IX-III/04/484/V/1989	30 Mei 1989	Cianjur			Asli	500
29992	Ucik bin Sarhindi	9116331	IX-III/03/0363/V/1989	31 Mei 1989	Sukabumi			Fotokopi	601
29993	Ucin	9096792	IX/III-08/21/XI/1987	19 November 1986	Tasikmalaya			Asli	253
29994	Ucin Mukhsin	9105095	IX-III/09/113/V/1987	10 Mei 1987	Ciamis			Asli	392
29995	Ucin Sanusi	9092579	IX/09/0210/10/80	03 Oktober 1980	Majalengka			Asli	199
29996	Ucu Juhariah	9114637	IX-III-06/550/IV/1989	08 April 1989	Sumedang			Fotokopi	563
29997	Ucu Mahmud	9088775	IX/18/0820/7/1980	14 Juli 1980	Cirebon			Asli	185
29998	Ucu Sadili	9108220	IX/III-09/143/IX/1988	15 September 1988	Ciamis			Asli	432
29999	Ucu Samsuri	9105122	IX-III/09/689/V/1987	19 Mei 1987	Ciamis			Asli	392
30000	Ucu Syamsuri	9104851	IX-III/02/183/V/1987	15 Mei 1987	Bogor			Asli	388
30001	Ucu, Ny.	9105197	IX-III/21/026/I/87	19 Januari 1987	Kodya Bandung			Asli	393
30002	Ucum Kulsum	9112288	IX/III-08/1141/V/1989	31 Mei 1989	Tasikmalaya			Asli	522
30003	Ucun	9108171	IX-III-06/233/X/1988	05 Oktober 1988	Sumedang			Asli	431
30004	Ucun bin Madasim	9110700	IX-III/07/113/X/1988	25 Oktober 1988	Garut			Asli	481
30005	Ucung	9116379	IX/III-09/930/V/1987	19 Mei 1987	Ciamis			Asli	602
30006	Ucup	9095159	IX/15/185/VII/1983	Juli 1983	Tasikmalaya			Asli	228
30007	Ucup	9105009	IX-III/06/474/II/1987	10 Februari 1987	Sumedang			Asli	391
30008	Ucup	9116369	IX/III-08/1532/V/1989	31 Mei 1989	Tasikmalaya			Asli	602
30009	Udali	9105135	IX-III/09/006/V/1987	19 Mei 1987	Ciamis			Asli	392
30010	Udan	9116420	IX-III/21/623/V/1989	31 Mei 1989	Kodya Bandung			Asli	603
30011	Udan bin H. Soleh	9095141	IX/04/090/8/1983	1 Agustus 1983	Garut			Asli	227
30012	Udang		3853/B/15/I/1959	12 Januari 1959	Bandung			Fotokopi	21
30013	Ude bin Sudinta	9105052	IX-III/07/383/I/1987	05 Januari 1987	Garut			Asli	391
30014	Ude Rukmudin	9089110	IX/16/213/V/1979	09 Mei 1979	Ciamis				608
30015	Uded Tjardiana	9089106	IX/15/005/XII/1978	09 Desember 1978	Tasikmalaya				608
30016	Udeh	9087545	IX/16/0405/XI/1980	03 November 1980	Ciamis			Asli	163
30017	Udeh bin Waro'i	9087419	IX/2/058/II/1979	07 Februari 1979	Bandung			Asli	162
30018	Uden	9110661	IX/III-04/458/V/89	30 Mei 1989	Cianjur			Asli	480
30019	Udeng		2198/B/Kuv/10/07/59	30 Juli 1959	Cianjur			Fotokopi	9
30020	Udeng Rachmat	9089111	IX/16/215/V/1979	09 Mei 1979	Ciamis				608
30021	Uder Ardi	9092485	IX/04/677/V/1981	07 Mei 1981	Garut			Asli	198

NO. URUT	NAMA	NPV	NO. PENDAFTARAN	TANGGAL PENDAFTARAN	DAERAH PENDAFTARAN	SK GELAR KEHORMATAN	TANGGAL SK GELAR KEHORMATAN	KET.	NO. JILID
30022	Uder bin Iya	9108188	IX-III/07/111/X/1988	22 Oktober 1988	Garut			Asli	432
30023	Udi		781/B/6/I/59	23 Januari 1959	Pandegelang			Fotokopi	16
30024	Udi		817/B/8/II/59	20 Februari 1959	Bogor			Fotokopi	17
30025	Udi	58765	P.1241/B/4/III/1959	17 Maret 1959	Subang			Asli	40
30026	Udi	193714	2546/B/3/IV/1959	15 April 1959	Jawa Barat			Asli	59
30027	Udi	253535	0948/B/20/XII/1958	08 Desember 1958	Kota Madya Bandung			Asli	77
30028	Udi	9083991	IX/02/682/IV/1980	16 April 1980	Bandung			Asli	111
30029	Udi	9087534	IX/14/0194/I/1979	10 Januari 1979	Sumedang			Asli	163
30030	Udi	9092658	IX/02/475/6/1983	09 Juni 1983	Bandung			Asli	201
30031	Udi	9096760	IX/III-05/847/PKRI/VI/87	26 Juni 1987	Cimahi			Asli	253
30032	Udi	9105024	IX-III/06/798/V/1987	04 Mei 1987	Sumedang			Asli	391
30033	Udi	9105103	IX-III/09/170/V/1987	19 Mei 1987	Ciamis			Asli	392
30034	Udi	9105186	IX/III-16/676/I/1987	14 Januari 1987	Majalengka			Asli	393
30035	Udi	9108194	IX/III-08/61/VIII/1988	11 Agustus 1988	Tasikmalaya			Asli	432
30036	Udi	9110667	IX-III-06/436/II/1989	07 Februari 1989	Sumedang			Asli	480
30037	Udi	9111545	IX/III-08/201/IV/87	22 April 1987	Tasikmalaya			Fotokopi	501
30038	Udi	9113578	IX-III/16/597/V/1989	16 Mei 1989	Majalengka			Asli	544
30039	Udi	9116411	IX-III/21/267/V/1989	31 Mei 1989	Kodya Bandung			Asli	603
30040	Udi	9105142	IX/III-09/1157/V/1987	19 Mei 1987	Ciamis			Asli	393
30041	Udi Apeh	9110755	IX-III/21/080/V/1989	08 Mei 1989	Bandung			Asli	482
30042	Udi bin Juan	9087578	IX/17/0429/V/79	25 Mei 1979	Cianjur			Asli	164
30043	Udi bin Mad Usri	9105035	IX-III/07/054/XI/1986	19 November 1986	Garut			Asli	391
30044	Udi bin Miharja	9087499	IX.06/452/III/1980	27 Maret 1980	Karawang			Asli	163
30045	Udi bin Muhadi	9104849	IX-III/02/172/V/1987	05 Mei 1987	Bogor			Asli	388
30046	Udi bin Sukardja	98091	1421/B/9/II/1959	03 Februari 1959	Sukabumi			Asli	50
30047	Udi bin Surdi	9087504	IX.06/334/XI/1979	23 November 1979	Karawang			Asli	163
30048	Udi bin Ta'at	9105165	IX/III/10/185/IV/1987	15 April 1987	Karawang			Asli	393
30049	Udi bin Uca	9105194	IX/III-17/145/VI/1987	15 Juni 1987	Purwakarta			Asli	393
30050	Udi Hidayat	9087411	IX/01/0158/11/1978	13 November 1978	Bandung			Asli	162
30051	Udi Kurdi	9116425	IX-III/21/029/V/1991	20 Mei 1989	Kodya Bandung			Asli	603
30052	Udi Mukhtar bin Muhamad Ali	9104852	IX-III/02/192/V/1987	25 Mei 1987	Bogor			Asli	388

NO. URUT	NAMA	NPV	NO. PENDAFTARAN	TANGGAL PENDAFTARAN	DAERAH PENDAFTARAN	SK GELAR KEHORMATAN	TANGGAL SK GELAR KEHORMATAN	KET.	NO. JILID
30053	Udi Rusdi	9088774	IX/18/0424/3/1979	31 Maret 1979	Cirebon			Asli	185
30054	Udi Suhandi	9110668	IX-III-06/438/II/1989	07 Februari 1989	Sumedang			Asli	480
30055	Udi Sumarya	9093790	IX/14/242/VII/83	04 Juli 1983	Sumedang			Asli	208
30056	Udi Wijaya	9110735	IX-III/09/496/IX/1988	15 September 1988	Ciamis			Asli	481
30057	Udi Yaman	9095118	IX/02/606/6/83	21 Juni 1983	Bandung			Asli	227
30058	Udia	9105099	IX-III/09/144/V/1987	19 Mei 1987	Ciamis			Asli	392
30059	Udia	9108149	IX/III-04/309/V/1989	25 Mei 1989	Cianjur			Asli	431
30060	Udia	9110686	IX-III/06/731/V/1989	20 Mei 1989	Sumedang			Asli	481
30061	Udik	9116362	IX/III-08/1406/V/1989	31 Mei 1989	Tasikmalaya			Asli	602
30062	Udil	9083992	IX/02/741/VIII/1980	16 Agustus 1980	Bandung			Asli	111
30063	Udin		267/B/9/XII/58	02 Desember 1958	Sukabumi			Fotokopi	4
30064	Udin	58687	0446/B/20/XI/1958	14 Nopember 1958	Bandung			Asli	39
30065	Udin	9084032	IX/04/326/X/1980	15 Oktober 1980	Garut			Asli	111
30066	Udin	9087541	IX/15/045/XII/78	09 Desember 1978	Tasikmalaya			Asli	163
30067	Udin	9087565	IX/17/0324/IV/79	15 April 1979	Cianjur			Asli	164
30068	Udin	9087724	IX/04/098/3/1979	17 Maret 1979	Garut			Asli	167
30069	Udin	9088772	IX/15/127/XII/78	09 Desember 1978	Tasikmalaya			Asli	185
30070	Udin	9094610	IX/III-05/119/PKRI/I/87	6 Januari 1987	Cimahi			Asli	216
30071	Udin	9095149	IX/13/0005/V/83	18 Mei 1983	Sukabumi			Asli	228
30072	Udin	9097991	IX/III-09/296/V/1987	19 Mei 1987	Ciamis			Asli	284
30073	Udin	9105066	IX-III/07/780/III/1987	14 Maret 1987	Garut			Asli	391
30074	Udin	9105097	IX-III/09/132/V/1987	19 Mei 1987	Ciamis			Asli	392
30075	Udin	9105102	IX-III/09/157/V/1987	19 Mei 1987	Ciamis			Asli	392
30076	Udin	9105112	IX-III/09/735/IX/1988	15 September 1988	Ciamis			Asli	392
30077	Udin	9105113	IX-III/09/479/V/1987	19 Mei 1987	Ciamis			Asli	392
30078	Udin	9105123	IX-III/09/750/V/1987	19 Mei 1987	Ciamis			Asli	392
30079	Udin	9105130	IX-III/09/884/V/1987	19 Mei 1987	Ciamis			Asli	392
30080	Udin	9105140	IX/III-09/1110/V/1987	19 Mei 1987	Ciamis			Asli	393
30081	Udin	9105143	IX/III-09/1207/V/1987	19 Mei 1987	Ciamis			Asli	393
30082	Udin	9105149	IX/III-09/1377/V/1987	19 Mei 1987	Ciamis			Asli	393
30083	Udin	9105159	IX/III-09/245/IX/1988	15 September 1988	Ciamis			Asli	393

NO. URUT	NAMA	NPV	NO. PENDAFTARAN	TANGGAL PENDAFTARAN	DAERAH PENDAFTARAN	SK GELAR KEHORMATAN	TANGGAL SK GELAR KEHORMATAN	KET.	NO. JILID
30084	Udin	9105179	IX/III-08/793/IV/1989	27 April 1989	Tasikmalaya			Asli	393
30085	Udin	9108143	IX/III-04/124/XI/1988	21 November 1988	Cianjur			Asli	431
30086	Udin	9108200	IX/III-08/175/IX/1988	13 September 1988	Tasikmalaya			Asli	432
30087	Udin	9108224	IX/III-09/287/IX/1988	15 September 1988	Ciamis			Asli	432
30088	Udin	9110663	IX/III-04/386/V/89	30 Mei 1989	Cianjur			Asli	480
30089	Udin	9110680	IX-III-06/624/V/1989	04 Mei 1989	Sumedang			Asli	480
30090	Udin	9110707	IX-III/07/185/I/1989	17 Januari 1989	Garut			Asli	481
30091	Udin	9110725	IX-III/08/769/IV/1989	17 April 1989	Tasikmalaya			Asli	481
30092	Udin	9110726	IX-III/08/777/IV/1989	18 April 1989	Tasikmalaya			Asli	481
30093	Udin	9110731	IX-III/08/958/V/1989	30 Mei 1989	Tasikmalaya			Asli	481
30094	Udin	9110732	IX-III/08/977/V/1989	29 Mei 1989	Tasikmalaya			Asli	481
30095	Udin	9111547	IX/III-08/817/V/1989	17 Mei 1989	Tasikmalaya			Asli	501
30096	Udin	9112282	IX/III-08/793/IV/1989	27 April 1989	Tasikmalaya			Fotokopi	522
30097	Udin	9112283	IX/III-08/871/VI/1989	14 Juni 1989	Tasikmalaya			Fotokopi	522
30098	Udin	9112291	IX/III-08/1213/V/1989	31 Mei 1989	Tasikmalaya			Fotokopi	522
30099	Udin	9112296	IX-III/21/143/V/1989	31 Mei 1989	Kodya Bandung			Asli	523
30100	Udin	9116325	IX-III/02/379/V/1989	31 Mei 1989	Bogor			Asli	601
30101	Udin	9116359	IX/III-08/1367/V/89	31 Mei 1989	Tasikmalaya			Fotokopi	602
30102	Udin	9116368	IX/III-08/1519/V/89	31 Mei 1989	Tasikmalaya			Fotokopi	602
30103	Udin	9116378	IX/III-09/921/V/87	19 Mei 1987	Ciamis			Fotokopi	602
30104	Udin	9116390	IX/III-13/351/OPY/1991	28 November 1991	Cirebon			Asli	603
30105	Udin	9116421	IX-III/21/635/V/1989	31 Mei 1989	Kodya Bandung			Asli	603
30106	Udin	9113579	IX-III/16/674/V/1989	27 Mei 1989	Majalengka			Asli	544
30107	Udin	9113583	IX-III/21/280/V/1989	31 Mei 1989	Kodya Bandung			Asli	544
30108	Udin	9108138	IX/III-04/006/VII/1988	30 Juli 1988	Cianjur			Asli	431
30109	Udin	9108189	IX/III-08/23/VII/1988	05 Juli 1988	Tasikmalaya			Asli	432
30110	Udin	9110656	IX/III-04/391/V/89	30 Mei 1989	Cianjur			Asli	480
30111	Udin Abdullah	9088745	IX/13/0105/II/1979	19 Februari 1979	Sukabumi			Asli	184
30112	Udin Bahrudin	9113559	IX-III/07/851/IV/1989	07 April 1989	Garut			Asli	543
30113	Udin bin Ardasik	9096768	IX-III/07/419/I/1987	16 Januari 1987	Garut			Asli	253
30114	Udin bin H. Gojali	9104884	IX-III/03/0240/XI/1986	18 November 1986	Sukabumi			Asli	389

NO. URUT	NAMA	NPV	NO. PENDAFTARAN	TANGGAL PENDAFTARAN	DAERAH PENDAFTARAN	SK GELAR KEHORMATAN	TANGGAL SK GELAR KEHORMATAN	KET.	NO. JILID
30115	Udin bin Iri	9110709	IX-III/07/235/III/1989	18 Maret 1989	Garut			Asli	481
30116	Udin bin Juha	9088746	IX/13/0980/III/1981	10 Maret 1981	Sukabumi			Asli	184
30117	Udin bin Madro'i	9096791	IX-III/07/849/4/1987	09 April 1987	Garut			Asli	253
30118	Udin bin Majunus	9095125	IX/02/1140/9/1983	19 September 1983	Bandung			Asli	227
30119	Udin bin Margasik	9087537	IX/14/0218/I/79	10 Januari 1979	Sumedang			Asli	163
30120	Udin bin Miharadja	9105072	IX-III/07/871/IV/1987	20 April 1987	Garut			Asli	391
30121	Udin bin Nurhaman	9108136	IX-III/02/09/IX/1988	25 September 1988	Bogor			Asli	431
30122	Udin bin Onon	9096749	IX-III/03/0344/III/1987	12 Maret 1987	Sukabumi			Asli	252
30123	Udin bin Oyo	9096773	IX-III/07/552/I/1987	28 Januari 1987	Garut			Asli	253
30124	Udin bin Sabni		2554/B/Kuv/10/08/59	20 Agustus 1959	Cianjur			Fotokopi	9
30125	Udin bin Sahari	9087598	IX/17/0390/V/79	15 Mei 1979	Cianjur			Asli	164
30126	Udin bin Samiin	9096808	IX/III-17/118/V/1987	07 Mei 1987	Purwakarta			Asli	253
30127	Udin bin Suria	9096765	IX-III/07/188/12/1986	02 Desember 1986	Garut			Asli	253
30128	Udin bin Tasdik	9087718	IX/2/064/II/1979	07 Februari 1979	Bandung			Asli	167
30129	Udin bin Warta	9095139	IX/04/10/4/1983	19 April 1983	Garut			Asli	227
30130	Udin bin Wira	9105049	IX-III/07/343/I/1987	15 Januari 1987	Garut			Asli	391
30131	Udin Gandasasmita	9095147	IX/07/398/XII/83	15 Desember 1983	Kuningan			Fotokopi	228
30132	Udin Ismail	9111550	IX/III/14/0609/V/1989	31 Mei 1989	Kuningan			Asli	501
30133	Udin Jaenudin	9104909	IX/III-04/025/I/1987	15 Januari 1987	Cianjur			Asli	390
30134	Udin Jaenudin	9108183	IX-III/07/026/VII/1988	14 Juli 1988	Garut			Asli	432
30135	Udin Jamaludin	9116361	IX/III-08/1388/V/1989	31 Mei 1989	Tasikmalaya			Fotokopi	602
30136	Udin Juanda	9098974	IX/III-09/475/V/1987	19 Mei 1987	Ciamis			Asli	314
30137	Udin Machpudin	9083995	IX/02/730/VII/1980	09 Juli 1980	Bandung			Asli	111
30138	Udin Mahmudin	9108201	IX/III-08/336/X/1988	14 Oktober 1988	Tasikmalaya			Asli	432
30139	Udin Mahpudin	9105044	IX-III/07/253/XII/1986	22 Desember 1986	Garut			Asli	391
30140	Udin Mas'udin	9112295	IX/III/14/0616/V/1989	31 Mei 1989	Kuningan			Asli	523
30141	Udin Nasrudin	9096756	IX/III-05/01/PKRI/12/1986	11 Desember 1986	Cimahi			Asli	252
30142	Udin Nurdin bin Ganolo	9104853	IX-III/02/227/V/1987	25 Mei 1987	Bogor			Asli	388
30143	Udin S. bin H. Safi'i	9092496	IX/16/0446/XI/1980	03 Nopember 1980	Ciamis			Asli	198
30144	Udin Saepudin	9105034	IX-III/07/049/XI/1986	19 November 1986	Garut			Asli	391
30145	Udin Sahidin	9095158	IX/15/180/XII/1983	25 Desember 1983	Tasikmalaya			Asli	228

NO. URUT	NAMA	NPV	NO. PENDAFTARAN	TANGGAL PENDAFTARAN	DAERAH PENDAFTARAN	SK GELAR KEHORMATAN	TANGGAL SK GELAR KEHORMATAN	KET.	NO. JILID
30146	Udin Sahrudin	9095160	IX/15/187/VII/1983	10 Juli 1983	Tasikmalaya			Asli	228
30147	Udin Sahrudin	9116360	IX/III-08/1382/V/1989	31 Mei 1989	Tasikmalaya			Asli	602
30148	Udin Samsudin	9087398	IX/01/0754/3/1979	23 Maret 1979	Bandung			Asli	162
30149	Udin Samsudin	9096805	IX/III-17/05/XI/1986	10 November 1987	Purwakarta			Asli	253
30150	Udin Samsudin	9105107	IX-III/09/348/V/1987	19 Mei 1987	Ciamis			Asli	392
30151	Udin Samsudin	9108191	IX/III-08/40/VII/1988	19 Juli 1988	Tasikmalaya			Asli	432
30152	Udin Samsudin	9110662	IX/III-04/472/V/89	30 Mei 1989	Cianjur			Asli	480
30153	Udin Samsudin	9112286	IX/III-08/1127/V/1989	31 Mei 1989	Tasikmalaya			Asli	522
30154	Udin Samsudin	9116342	IX-III/07/494/IV/89	07 April 1989	Garut			Asli	601
30155	Udin Saripudin	9105079	IX-III/08/224/VI/1987	08 Juni 1987	Tasikmalaya			Asli	392
30156	Udin Saripudin	9105100	IX-III/09/147/V/1987	19 Mei 1987	Ciamis			Asli	392
30157	Udin Saripudin	9108221	IX/III-09/167/IX/1988	15 September 1988	Ciamis			Asli	432
30158	Udin Sumantri	9110672	IX-III-06/496/III/1989	05 Maret 1989	Sumedang			Asli	480
30159	Udin Sutisna	9089099	X/3/016/III/1981	11 Maret 1981	Bogor				608
30160	Udin Syamsudin	9096742	IX/01/364/11/83	29 November 1983	Bandung			Asli	252
30161	Udin Syamsudin	9105075	IX-III/07/897/IV/1987	22 April 1987	Garut			Asli	392
30162	Udin Syamsudin	9110643	IX-III/03/0225/V/1989	18 Mei 1989	Sukabumi			Asli	480
30163	Udin Syarifudin	9089097	X/02/025/IV/1979	06 April 1979	Bandung				608
30164	Udin Tahyan bin O. Warma	9096790	IX-III/07/825/3/1987	23 Maret 1987	Garut			Asli	253
30165	Udin Tajudin	9105152	IX/III-09/1536/V/1987	19 Mei 1987	Ciamis			Asli	393
30166	Udin Tajudin	9116319	IX/III-04/712/V/1989	30 Mei 1989	Cianjur			Asli	601
30167	Udin Umar bin Madnawi	9087486	IX/04/058/12/1978	11 Desember 1978	Garut			Asli	163
30168	Udin Undang	9105082	IX-III/08/336/VI/1987	26 Juni 1987	Tasikmalaya			Asli	392
30169	Uding		2787/B.12/V/59	16 Mei 1959				Fotokopi	21
30170	Uding	248048	182/B/6/XI/1958	24 Nopember 1958	Pandegelang			Asli	68
30171	Uding	255964	2822/3/IV/1959	25 April 1959	Karawang			Asli	83
30172	Uding	9105154	IX/III-09/1356/V/1987	19 Mei 1987	Ciamis			Asli	393
30173	Uding	9110679	IX-III-06/598/IV/1989	08 April 1989	Sumedang			Asli	480
30174	Uding	9116406	IX/III-17/183/V/1989	24 Mei 1989	Purwakarta			Asli	603
30175	Uding		1549/B/Kuv/10/05/59	16 Mei 1959	Cianjur			Fotokopi	9
30176	Uding		2647/B/7/IV/1959	05 April 1959	Lebak			Fotokopi	22

NO. URUT	NAMA	NPV	NO. PENDAFTARAN	TANGGAL PENDAFTARAN	DAERAH PENDAFTARAN	SK GELAR KEHORMATAN	TANGGAL SK GELAR KEHORMATAN	KET.	NO. JILID
30177	Uding alias H. Umar bin H. [illegible]	9088754	IX/13/0264/III/1979	26 Maret 1979	Sukabumi			Asli	184
30178	Uding bin Dulmajid	9092489	IX-10/01/0530/I/1979	01 Januari 1979	Pandeglang			Asli	198
30179	Uding bin H. Abdulgani	9088744	IX/13/0860/XII/80	20 Desember 1980	Sukabumi			Asli	184
30180	Uding bin H. Bakar	9116317	IX/III-04/702/V/1989	30 Mei 1989	Cianjur			Asli	601
30181	Uding bin Hamim	9116349	IX-III/07/1022/IV/89	07 April 1989	Garut			Asli	602
30182	Uding bin Irnasik	9087590	IX/17/0796/VII/79	27 Juli 1979	Cianjur			Asli	164
30183	Uding bin Madlia	9096782	IX-III/07/671/2/1987	04 Februari 1987	Garut			Asli	253
30184	Uding bin Wiratma	9095133	IX/02/2086/12/1983	26 Desember 1983	Bandung			Asli	227
30185	Uding bin Yumda	9104910	IX/III-04/044/IV/1987	20 April 1987	Cianjur			Asli	390
30186	Uding/Amir		1401/B/6/II/59	26 Februari 1959	Pandegelang			Fotokopi	16
30187	Udinta	9108142	IX/III-04/147/XII/1988	15 Desember 1988	Cianjur			Asli	431
30188	Udis	9087540	IX/15/061/XII/78	09 Desember 1978	Tasikmalaya			Asli	163
30189	Udis	9108196	IX/III-08/80/VIII/1988	22 Agustus 1988	Tasikmalaya			Asli	432
30190	Udis	9110721	IX-III/08/644/II/1989	09 Februari 1988	Tasikmalaya			Asli	481
30191	Udis bin Djala	9096794	IX/III/10/26/XI/1986	20 November 1986	Karawang			Asli	253
30192	Udis bin Karsin	9096746	IX-III/02/405/VI/87	24 Juni 1987	Bogor			Asli	252
30193	Udis bin Madtohri	9113556	IX-III/07/636/IV/1989	07 April 1989	Garut			Asli	543
30194	Udis bin Sahuri	9113585	IX-III/21/312/V/1989	31 Mei 1989	Kodya Bandung			Asli	544
30195	Udit	9083998	IX/02/499/IV/1979	05 April 1979	Bandung			Asli	111
30196	Udit bin Adhuri	9104886	IX-III/03/0313/II/1987	09 Februari 1987	Sukabumi			Asli	389
30197	Udja	9112279	III-05/135/PKRI/VI/1989	30 Juni 1989	Cimahi			Asli	522
30198	Udja	9116335	IX-III/05/135/PKRI/V/1989	30 Mei 1989	Cimahi			Asli	601
30199	Udja/H. Djalludin	9104885	IX-III/03/0308/II/1987	02 Februari 1987	Sukabumi			Asli	389
30200	Udjan bin Idjong		2900/B/7/II/1959	01 Februari 1959	Lebak			Fotokopi	22
30201	Udjang		710/B/6/I/59	17 Januari 1959	Pandegelang			Fotokopi	15
30202	Udjang Abnan	254007	71/B/7/XI/1958	13 Nopember 1958	Lebak			Asli	82
30203	Udjang Anang	88350	831/B/8/II/59	21 Februari 1959	Bogor			Asli	49
30204	Udjang bin Etoh	256126	0668/B/2/II/1959	18 Februari 1959	Bekasi			Asli	87
30205	Udjang bin H. Lamri	254015	828/B/7/XII/1958	10 Desember 1958	Lebak			Asli	82
30206	Udjang bin Muhalim	73888	4680/B/3/VII/1959	15 Juli 1959	Karawang			Asli	44
30207	Udjang bin Totong	244657	1176/B/8/III/1959	10 Maret 1959	Bogor			Asli	67

NO. URUT	NAMA	NPV	NO. PENDAFTARAN	TANGGAL PENDAFTARAN	DAERAH PENDAFTARAN	SK GELAR KEHORMATAN	TANGGAL SK GELAR KEHORMATAN	KET.	NO. JILID
30208	Udjang Jachja	73841	3267/B/17/II/1959	07 Januari 1958	Lebak			Asli	43
30209	Udjang Keding	16132	723/B/8/II/59	14 Februari 1959	Bogor			Asli	34
30210	Udjang Minat bin Djaong		/B/Kuv/10/XII/58	30 Desember 1958	Cianjur			Fotokopi	11
30211	Udjang Rais		3733/B/8/V/59	22 Mei 1959	Bogor			Fotokopi	17
30212	Udjang Rosadi	9104840	IX-III/02/75/II/1987	26 Februari 1987	Bogor			Asli	388
30213	Udjang Samsudin		2682/B/8/IV/59	16 April 1959	Bogor			Fotokopi	17
30214	Udjang Samsudin bin Isra	253903	1069/B/8/III/1959	06 Maret 1959	Bogor			Asli	80
30215	Udjang Sukri	256167	2428/B/9/III/1959	18 Maret 1959	Sukabumi			Asli	87
30216	Udjang Sukro bin Said		3248/B/8/V/59	08 Mei 1959	Bogor			Fotokopi	17
30217	Udjar	9096753	IX-III/03/0558/VI/1987	25 Juni 1987	Sukabumi			Asli	252
30218	Udje		2134/B/Kuv/10/07/59	22 Juli 1959	Cianjur			Fotokopi	9
30219	Udjer bin H. Imami	9113535	IX-III/03/0379/V/1989	31 Mei 1989	Sukabumi			Asli	543
30220	Udji bin Tjali		453/B/8/II/59	03 Februari 1959	Bogor			Fotokopi	17
30221	Udji Surdji	9096803	IX/16/672/VI/87	15 Juni 1983	Ciamis			Asli	253
30222	Udjid		1341/B/7/XII/1958	27 Desember 1958	Lebak			Fotokopi	22
30223	Udjo Sutardjo	9105129	IX-III/09/865/V/1987	19 Mei 1987	Ciamis			Asli	392
30224	Udjoe	9110676	IX-III-06/566/IV/1989	08 April 1989	Sumedang			Asli	480
30225	Udju	9087550	IX/16/0195/III/1979	17 Maret 1970	Ciamis			Asli	163
30226	Udju	9108164	IX-III-06/126/VIII/1988	05 Agustus 1988	Sumedang			Asli	431
30227	Udju	9110695	IX-III/06/941/V/1989	25 Mei 1989	Sumedang			Asli	481
30228	Udju	9116363	IX/III-08/1428/V/89	31 Mei 1989	Tasikmalaya			Asli	602
30229	Udju	9116364	IX/III-08/1438/V/89	31 Mei 1989	Tasikmalaya			Asli	602
30230	Udju . S bin Uhria	9087414	IX/01/0942/4/80	10 April 1980	Bandung			Asli	162
30231	Udju Asmara bin Umyah	9108180	IX-III/07/707/3/1987	02 Maret 1987	Garut			Asli	432
30232	Udju bin Ba'in	9096775	IX-III/07/529/II/1987	02 Februari 1987	Garut			Asli	253
30233	Udju bin Encim	9105060	IX-III/07/638/II/1987	03 Februari 1987	Garut			Asli	391
30234	Udju bin Ro'in	9111542	IX-III/07/567/I/1987	29 Januari 1987	Garut			Asli	500
30235	Udju Djuhara bin Sukardi	9084017	IX/03/214/V/1980	08 Mei 1980	Bogor			Asli	111
30236	Udju Djunaedi bin Padli	9096772	IX-III/07/526/I/1987	26 Januari 1987	Garut			Asli	253
30237	Udju S. bin Sacadireja	9087409	IX/01/1006/7/1980	24 Juli 1980	Bandung			Asli	162
30238	Udju Tasjono	9084027	IX/04/211/III/1979	30 Maret 1979	Garut			Asli	111

NO. URUT	NAMA	NPV	NO. PENDAFTARAN	TANGGAL PENDAFTARAN	DAERAH PENDAFTARAN	SK GELAR KEHORMATAN	TANGGAL SK GELAR KEHORMATAN	KET.	NO. JILID
30239	Udjuj bin Toha		2911/B/Kuv/10/09/59	02 September 1959	Cianjur			Fotokopi	11
30240	Udjuk	98109	2094/B/9/III/1959	05 Maret 1959	Sukabumi			Asli	51
30241	Udjum bin Nuki	48436	2253/B/9/III/1959	12 Maret 1959	Sukabumi			Asli	37
30242	Udjum bin Sahromi	9105042	IX-III/07/234/XII/1986	08 Desember 1986	Garut			Asli	391
30243	Udjun		346/B/8/I/59	20 Januari 1959	Bogor			Fotokopi	17
30244	Udjun	9108167	IX-III-06/141/VIII/1988	05 Agustus 1988	Sumedang			Asli	431
30245	Udoy	9104872	IX-III/03/0062/IX/1986	19 September 1986	Sukabumi			Asli	388
30246	Udri	9108199	IX/III-08/166/IX/1988	13 September 1988	Tasikmalaya			Asli	432
30247	Udris bin Sanukri	9110705	IX-III/07/105/X/1989	15 Oktober 1989	Garut			Asli	481
30248	Udung	9083977	IX/02/548/II/1979	23 Nopember 1979	Bandung			Asli	111
30249	Udung	9105020	IX-III/06/766/V/1987	04 Mei 1987	Sumedang			Asli	391
30250	Udung	9108185	IX-III/07/055/VIII/1988	12 Agustus 1988	Garut			Asli	432
30251	Udung B.	98108	2095/B/9/III/1959	05 Maret 1959	Sukabumi			Asli	51
30252	Udung bin Agin	9087566	IX/17/0213/III/79	07 Maret 1979	Cianjur			Asli	164
30253	Udung bin Djumha	9105045	IX-III/07/257/XII/1986	22 Desember 1986	Garut			Asli	391
30254	Udung bin Endu	9095127	IX/02/1190/10/1983	5 Oktober 1983	Bandung			Asli	227
30255	Udung bin Otong	9112269	IX/III-04/109/V/87	1 Mei 1987	Cianjur			Fotokopi	522
30256	Udung bin Sukardi	255945	288/B/Kuv/10/01/59	13 Januari 1959	Cianjur			Asli	83
30257	Udung Dudung S	9084003	IX/02/583/XII/1979	10 Desember 1979	Bandung			Asli	111
30258	Udung Idjas bin R. H. Djunaedi O. Idjas		1070/B/Kuv/10/03/59		Cianjur			Fotokopi	6
30259	Udung Idjas bin R.H Djunaedi O Idjas	70260	1070/B/Kuv/10/03/59	26 Maret 1959	Cianjur			Asli	42
30260	Udung Musa	9105087	IX-III/08/230/IX/1988	23 September 1988	Tasikmalaya			Asli	392
30261	Udung, M.	9104916	IX/III-04/166/V/1987	23 Mei 1987	Cianjur			Asli	390
30262	Udut bin Harun		2669/B/7/1/59	15 Januari 1959	Lebak			Fotokopi	21
30263	Uen Suhendi	9104920	IX/III-04/300/VI/1987	29 Juni 1987	Cianjur			Asli	390
30264	Ugan	9095145	IX/04/163/10/1983	20 Oktober 1983	Garut			Asli	228
30265	Ugan bin Oneng	9104878	IX-III/02/24/II/1987	26 Februari 1987	Bogor			Asli	388
30266	Ugan bin Tutang	9104848	IX-III/02/171/V/1987	05 Mei 1987	Bogor			Asli	388
30267	Ugan Sugandi	9100939	IX-III/01/69/VI/1987	25 Juni 1987	Bogor			Asli	337

NO. URUT	NAMA	NPV	NO. PENDAFTARAN	TANGGAL PENDAFTARAN	DAERAH PENDAFTARAN	SK GELAR KEHORMATAN	TANGGAL SK GELAR KEHORMATAN	KET.	NO. JILID
30268	Ugan Sugandi	9104858	IX-III/02/304/VI/1987	22 Juni 1987	Bogor			Asli	388
30269	Ugir bin H. Hasan	9088732	IX/12/0036/2/1979	23 Februari 1979	Subang			Asli	184
30270	Ugon	9087530	IX/12/0405/III/1981	16 Maret 1981	Subang			Asli	163
30271	Ugon Sugandhi Wigena Prawira, R.	9086340	IX/09/0040/II/1979	01 Februari 1979	Majalengka			Asli	145
30272	Ugon Sukarna	9110728	IX-III/08/890/V/1989	28 Mei 1989	Tasikmalaya			Asli	481
30273	Uguh	9087705	IX/01/0878/12/79	29 Desember 1999	Bandung			Asli	167
30274	Ugun	9108148	IX/III-04/250/III/1989	20 Maret 1989	Cianjur			Asli	431
30275	Uha	9108202	IX/III-08/339/X/88	14 Oktober 1988	Tasikmalaya			Asli	432
30276	Uha	9108203	IX/III-08/342/X/88	14 Oktober 1988	Tasikmalaya			Asli	432
30277	Uha	9110724	IX-III/08/743/IV/1989	07 April 1989	Tasikmalaya			Asli	481
30278	Uha	9112737	IX-III/02/255/V/1989	31 Mei 1989	Bogor			Asli	531
30279	Uha	9116367	IX/III-08/1515/V/89	31 Mei 1989	Tasikmalaya			Asli	602
30280	Uha bin Ahmali	9110702	IX-III/07/137/XI/1988	22 November 1988	Garut			Asli	481
30281	Uha bin Almasim	9108158	III-05/038/PKRI/X/1988	06 Oktober 1988	Cimahi			Asli	431
30282	Uha bin Enab	9116345	IX-III/07/890/IV/89	07 April 1989	Garut			Asli	602
30283	Uhaedin bin Djadji	9096780	IX-III/07/667/2/1987	04 Februari 1987	Garut			Asli	253
30284	Uhan	9088728	IX/09/0020/3/1979	28 Maret 1979	Majalengka			Asli	184
30285	Uhan	9105117	IX-III/09/562/V/1987	19 Mei 1987	Ciamis			Asli	392
30286	Uhan bin Entoh	9116348	IX-III/07/1015/IV/89	07 April 1989	Garut			Asli	602
30287	Uhanta	9104928	IX/III-05/56/PKRI/12/1986	22 Desember 1986	Cimahi			Asli	390
30288	Uhar bin Rumsadi	9104939	IX/III-05/194/PKRI/I/87	13 Januari 1987	Cimahi			Fotokopi	390
30289	Uhar bin Rumsadi	9108155	IX/III-05/194/PKRI/I/87	13 Januari 1987	Cimahi			Asli	431
30290	Uhas	9105127	IX-III/09/833/V/1987	19 Mei 1987	Ciamis			Asli	392
30291	Uhasik		1597/b/15/XI/58	18 Nopember 1958				Fotokopi	21
30292	Uhdi	9087546	IX/16/0335/X/1980	05 Oktober 1980	Ciamis			Asli	163
30293	Uhdi	9093793	IX/15/190/VII/1983	31 Juli 1983	Tasikmalaya			Asli	208
30294	Uhdi bin Hapi		2898/B/Kuv/10/09/59	01 September 1959	Cianjur			Fotokopi	9
30295	Uhe	9116336	IX-III-06/1137/V/1989	25 Mei 1989	Sumedang			Asli	601
30296	Uhe bin H. Umar	9105057	IX-III/07/546/I/1987	26 Januari 1987	Garut			Asli	391
30297	Uhe bin Tayuri	9110712	IX-III/07/275/III/1989	29 Maret 1989	Garut			Asli	481

NO. URUT	NAMA	NPV	NO. PENDAFTARAN	TANGGAL PENDAFTARAN	DAERAH PENDAFTARAN	SK GELAR KEHORMATAN	TANGGAL SK GELAR KEHORMATAN	KET.	NO. JILID
30298	Uhe bin Wira	9095119	IX/02/662/6/1983	28 Juni 1983	Bandung			Asli	227
30299	Uheng	9110750	IX/III-16/255/V/89	08 Mei 1989	Majalengka			Asli	482
30300	Uher bin Suhri	9087599	IX/17/0388/V/79	15 Mei 1979	Cianjur			Asli	164
30301	Uhi	253940	178/B/3/XII/1958	03 Desember 1958	Karawang			Asli	80
30302	Uhi	9113566	IX-III/21/425/V/1989	31 Mei 1989	Kodya Bandung			Asli	543
30303	Uhi	9116409	IX-III/21/241/V/1989	31 Mei 1989	Kodya Bandung			Asli	603
30304	Uhi bin Harun	253919	680/B/8/II/1959	13 Februari 1959	Bogor			Asli	80
30305	Uhi bin Mistar	9096806	IX/III-17/52/XII/1986	15 Desember 1986	Purwakarta			Asli	253
30306	Uhi Subarna	9087415	IX/01/0907/2/1980	07 Februari 1980	Bandung			Asli	162
30307	Uhi Sutisna	9110756	IX-III/21/101/V/1989	24 Mei 1989	Bandung			Asli	482
30308	Uhia Atmadja	9083990	IX/02/266/III/1979	24 Maret 1979	Bandung			Asli	111
30309	Uhid	9105104	IX-III/09/274/V/1987	19 Mei 1987	Ciamis			Asli	392
30310	Uhil bin Asmad	9087570	IX/17/0021/XI/1978	09 November 1978	Cianjur			Asli	164
30311	Uhim	9096757	IX/III-05/04/PKRI/12/1986	11 Desember 1986	Cimahi			Asli	252
30312	Uhin	58758	05311/B/20/6/59	16 Juni 1959	Bandung			Asli	40
30313	Uhin	9105036	IX-III/07/066/XI/1986	19 November 1986	Garut			Asli	391
30314	Uhing	9105098	IX-III/09/139/V/1987	19 Mei 1987	Ciamis			Asli	392
30315	Uhit bin Bantong	9110746	IX-III/10/267/V/1989	24 Mei 1989	Karawang			Asli	481
30316	Uhiyah	9110749	IX-III/14/349/V/1989	25 Mei 1989	Kuningan			Asli	481
30317	Uho	9087402	IX/01/0835/10/79	19 Oktober 1979	Bandung			Asli	162
30318	Uho	9098973	IX/III-08/77/VIII/1988	18 Agustus 1988	Tasikmalaya			Asli	314
30319	Uho	9105156	IX/III-09/1583/V/1987	19 Mei 1987	Ciamis			Asli	393
30320	Uho	9112278	IX/III-04/657/V/89	30 Mei 1989	Cianjur			Asli	522
30321	Uho	9113563	IX-III/07/970/IV/1989	07 April 1989	Garut			Asli	543
30322	Uho	9113545	IX-III/06/1161/V/1989	30 Mei 1989	Sumedang			Asli	543
30323	Uho bin Atjun	256105	191/B/Kuv/10/01/59	05 Januari 1959	Cianjur			Asli	86
30324	Uho bin H. Sukur	9087552	IX/17/0480/V/1979	27 Mei 1979	Cianjur			Asli	164
30325	Uho bin Jaya	9096778	IX-III/07/624/2/1987	03 Februari 1987	Garut			Asli	253
30326	Uho bin Juwasan	9111543	IX-III/07/127/XI/1987	10 November 1988	Garut			Asli	500
30327	Uho bin Sainar	9110639	IX-III/03/0186/IV/1989	20 April 1989	Sukabumi			Asli	480
30328	Uho bin Ujun	9092497	IX/17/0859/VII/1979	27 Juli 1979	Cianjur			Asli	198

NO. URUT	NAMA	NPV	NO. PENDAFTARAN	TANGGAL PENDAFTARAN	DAERAH PENDAFTARAN	SK GELAR KEHORMATAN	TANGGAL SK GELAR KEHORMATAN	KET.	NO. JILID
30329	Uho Sahroyadi	9113573	IX-III/08/1326/V/1989	31 Mei 1989	Tasikmalaya			Asli	544
30330	Uho Sudarya	9087713	IX/01/035/3/1979	19 Maret 1979	Bandung			Asli	167
30331	Uho Suhada	9087489	IX/04/689/5/1981	07 Mei 1981	Garut			Asli	163
30332	Uho. A	9087401	IX/01/0833/10/79	19 Oktober 1979	Bandung			Asli	162
30333	Uhon	9083978	IX/02/543/II/1979	23 Nopember 1979	Bandung			Asli	111
30334	Uhon	9104882	IX-III/03/0221/XI/1986	13 November 1986	Sukabumi			Asli	389
30335	Uhon bin Marta	9095148	IX/13/0024/V/83	18 Mei 1983	Sukabumi			Fotokopi	228
30336	Uhria	9105027	IX-III/06/939/VI/1987	05 Juni 1987	Sumedang			Asli	391
30337	Uhria	9105050	IX-III/07/346/I/1987	10 Januari 1987	Garut			Asli	391
30338	Uhria bin Ace	9083996	IX/02/728/VII/1980	09 Juli 1980	Bandung			Asli	111
30339	Uhro	9105081	IX-III/08/328/VI/1987	25 Juni 1987	Tasikmalaya			Asli	392
30340	Uhro	9105093	IX-III/08/787/IV/1989	26 April 1989	Tasikmalaya			Asli	392
30341	Uhro	9108214	IX/III-08/512/XI/1988	26 November 1988	Tasikmalaya			Asli	432
30342	Uhro Rahmat	9108157	III-05/022/PKRI/IX/1988	17 September 1988	Cimahi			Asli	431
30343	Uhyo Wiharja	9113551	IX/III-08/813/V/1989	17 Mei 1989	Tasikmalaya			Asli	543
30344	Uid Sunarya	9105091	IX-III/08/318/X/1988	12 Oktober 1988	Tasikmalaya			Asli	392
30345	Uit	193703	P.860/B/4/III/59	02 Maret 1959	Jawa Barat			Asli	59
30346	Uja	9105028	IX-III/06/944/VI/1987	05 Juni 1987	Sumedang			Asli	391
30347	Uja bin Wiharma	9116352	IX-III/07/1060/IV/89	07 April 1989	Garut			Asli	602
30348	Uja Dinata	9104837	IX-III/02/16/II/1987	26 Februari 1987	Bogor			Asli	388
30349	Uja Sujaemi	9113552	IX-III/07/531/IV/1989	07 April 1989	Garut			Asli	543
30350	Ujah	9111535	IX-III/04/538/V/1989	30 Mei 1989	Cianjur			Asli	500
30351	Ujam	9105146	IX/III-04/252/III/1989	20 Maret 1989	Cianjur			Asli	393
30352	Ujam	9110652	IX/III-04/252/III/1989	20 Maret 1989	Cianjur			Fotokopi	480
30353	Ujang	9116326	IX-III/02/382/V/1989	31 Mei 1989	Bogor			Asli	601
30354	Ujang	9116401	IX/III-17/156/V/1989	22 Mei 1989	Purwakarta			Asli	603
30355	Ujang Basuni	9113528	IX-III/02/216/V/1989	31 Mei 1989	Bogor			Asli	543
30356	Ujang bin Ali	9084020	IX/03/282/XII/1980	30 Desember 1980	Bogor			Asli	111
30357	Ujang bin H. Atjang		1106/B/7/XI/1958	23 Nopember 1958	Lebak			Fotokopi	22
30358	Ujang bin H. Samit	9084018	IX/03/107/III/1979	10 Maret 1979	Bogor			Asli	111
30359	Ujang bin Iyum	9104904	IX-III/03/0557/VI/1987	25 Juni 1987	Sukabumi			Asli	389

NO. URUT	NAMA	NPV	NO. PENDAFTARAN	TANGGAL PENDAFTARAN	DAERAH PENDAFTARAN	SK GELAR KEHORMATAN	TANGGAL SK GELAR KEHORMATAN	KET.	NO. JILID
30360	Ujang bin Mansur	9087582	IX/17/0178/III/79	05 Maret 1979	Cianjur			Asli	164
30361	Ujang bin Marhawi	9116328	IX-III/02/422/V/1989	31 Mei 1989	Bogor			Asli	601
30362	Ujang Hasim bin Inen	9112276	IX/III-04/610/V/89	30 Mei 1989	Cianjur			Asli	522
30363	Ujang Ismail	9084022	IX/03/324/III/1981	28 Maret 1981	Bogor			Asli	111
30364	Ujang Ismail	9104866	IX-III/02/509/VI/1987	26 Juni 1987	Bogor			Asli	388
30365	Ujang Jamhuri	9108229	IX/III/10/111/XII/1988	12 Desember 1988	Karawang			Asli	432
30366	Ujang Kohari	9088741	IX/13/0402/III/1979	29 Maret 1979	Sukabumi			Asli	184
30367	Ujang Kohari	9110634	IX-III/03/0127/III/1989	04 Maret 1989	Sukabumi			Asli	480
30368	Ujang Kuni	9112272	IX-III/03/0410/V/89	31 Mei 1989	Sukabumi			Fotokopi	522
30369	Ujang Kuni	9113537	IX-III/03/0410/V/1989	31 Mei 1989	Sukabumi			Asli	543
30370	Ujang Marjana	9104860	IX-III/02/356/VI/1987	24 Juni 1987	Bogor			Asli	388
30371	Ujang Sali bin Mirah	9096744	IX-III/02/389/VI/87	24 Juni 1987	Bogor			Asli	252
30372	Ujang Sukardi	9116417	IX-III/21/544/V/1989	31 Mei 1989	Kodya Bandung			Asli	603
30373	Ujang Sukarna bin Rasan	9104893	IX-III/03/0408/V/1987	14 Mei 1987	Sukabumi			Asli	389
30374	Ujang Supendi	9104836	IX-III/01/23/VI/1987	26 Juni 1987	Kodya Bogor			Asli	388
30375	Ujang Tibi	9116324	IX-III/02/356/V/1989	31 Mei 1989	Bogor			Asli	601
30376	Ujang Wiria bin Suarta	9110645	IX-III/03/0235/V/1989	18 Mei 1989	Sukabumi			Asli	480
30377	Ujat bin Sardangu	9116388	IX/III-13/377/V/1989	30 Mei 1989	Cirebon			Asli	603
30378	Ujat bin Uit	9110710	IX-III/07/236/III/1989	20 Maret 1989	Garut			Asli	481
30379	Uje	9083984	IX/02/610/XII/1979	21 Desember 1979	Bandung			Asli	111
30380	Uje	9095166	IX-III-06/106/X/86	5 Oktober 1986	Sumedang			Asli	228
30381	Uje	9105158	IX/III-09/1597/V/1987	19 Mei 1987	Ciamis			Asli	393
30382	Uje bin Abas	9108187	IX-III/07/110/X/1988	21 Oktober 1988	Garut			Asli	432
30383	Ujeg	9116393	IX/III-16/421/II/1989	2 Februari 1989	Majalengka			Asli	603
30384	Ujen bin H. Ali	9104859	IX-III/02/312/VI/1987	22 Juni 1987	Bogor			Asli	388
30385	Ujer	9105176	IX/III/14/0763/VI/1987	26 Juni 1987	Kuningan			Asli	393
30386	Uji bin Marda'i	9104883	IX-III/03/0224/XI/1986	17 November 1986	Sukabumi			Asli	389
30387	Uji bin Sanusi	9113562	IX-III/07/954/IV/1989	07 April 1989	Garut			Asli	543
30388	Uji bin Sukarmi	9110654	IX/III-04/350/V/89	22 Mei 1989	Cianjur			Asli	480
30389	Uji, Ny	9105175	IX/III/14/0723/VI/87	17 Juni 1987	Kuningan			Asli	393
30390	Uji, Ny.	9110673	IX-III-06/515/IV/1989	08 April 1989	Sumedang			Asli	480

NO. URUT	NAMA	NPV	NO. PENDAFTARAN	TANGGAL PENDAFTARAN	DAERAH PENDAFTARAN	SK GELAR KEHORMATAN	TANGGAL SK GELAR KEHORMATAN	KET.	NO. JILID
30391	Ujing bin Otong	160256	835/B/Kuv/10/03/59	20 Maret 1959	Cianjur			Asli	55
30392	Ujo bin Idris	9110650	IX/III-04/130/XI/1988	24 November 1988	Cianjur			Asli	480
30393	Ujon bin Manta	9116357	IX-III/07/1215/V/1989	5 Mei 1989	Garut			Fotokopi	602
30394	Uju	9087396	IX/01/1211/4/1981	21 April 1981	Bandung			Asli	162
30395	Uju	9087547	IX/16/0503/III/1981	23 Maret 1981	Ciamis			Asli	163
30396	Uju	9108193	IX/III-08/55/VIII/1988	06 Agustus 1988	Tasikmalaya			Asli	432
30397	Uju	9108198	IX/III-08/145/IX/1988	06 September 1988	Tasikmalaya			Asli	432
30398	Uju	9108205	IX/III-08/408/X/1988	31 Oktober 1988	Tasikmalaya			Asli	432
30399	Uju	9108241	IX/III-16/158/II/89	17 Februari 1989	Majalengka			Asli	433
30400	Uju	9110693	IX-III/06/877/V/1989	25 Mei 1989	Sumedang			Asli	481
30401	Uju	9112280	IX-III-06/353/XII/88	1 Desember 1988	Sumedang			Fotokopi	522
30402	Uju	9113572	IX-III/08/1324/V/1989	31 Mei 1989	Tasikmalaya			Asli	544
30403	Uju	9116346	IX-III/07/1009/IV/1989	07 April 1989	Garut			Asli	602
30404	Uju	9116366	IX/III-08/1508/V/1989	31 Mei 1989	Tasikmalaya			Asli	602
30405	Uju	9116422	IX-III/21/657/V/89	31 Mei 1989	Kodya Bandung			Asli	603
30406	Uju	9104922	IX/III-04/004/VIII/1988	05 Juli 1988	Cianjur			Asli	390
30407	Uju	9105182	IX/III-16/260/XII/1986	09 Desember 1986	Majalengka			Asli	393
30408	Uju	9110649	IX/III-04/004/VII/1988	05 Juli 1988	Cianjur			Fotokopi	480
30409	Uju bin Dira	9105064	IX-III/07/790/III/1987	09 Maret 1987	Garut			Asli	391
30410	Uju bin H. Mulya	9083999	IX/02/456/X/1979	21 Oktober 1979	Bandung			Asli	111
30411	Uju bin Hodi	9087597	IX/17/0764/VII/79	25 Juli 1979	Cianjur			Asli	164
30412	Uju bin Ilhasim	9095122	IX/02/794/7/83	20 Juli 1983	Bandung			Asli	227
30413	Uju bin Jukrik	9096781	IX-III/07/670/2/1987	04 Februari 1987	Garut			Asli	253
30414	Uju bin Mad Aslah	9110717	IX-III/07/320/IV/1989	01 April 1989	Garut			Asli	481
30415	Uju bin Madhapi	9110671	IX-III-06/491/III/1989	05 Maret 1989	Sumedang			Asli	480
30416	Uju bin Madroji	9104908	IX/III-04/022/XII/1986	30 Desember 1986	Cianjur			Asli	390
30417	Uju bin Sabai	9110740	IX-III/10/120/XII/1988	15 Desember 1988	Karawang			Asli	481
30418	Uju bin Tanu	9087717	IX/02/380/7/79	08 Juli 1979	Bandung			Asli	167
30419	Uju bin Uluk	9110706	IX-III/07/183/I/1989	14 Januari 1989	Garut			Asli	481
30420	Uju binti Zeyen, Ny.	9105164	IX/III/10/157/III/1987	17 Maret 1987	Karawang			Asli	393
30421	Uju Juhaenah, Ny.	9108223	IX/III-09/253/IX/1988	15 September 1988	Ciamis			Asli	432

NO. URUT	NAMA	NPV	NO. PENDAFTARAN	TANGGAL PENDAFTARAN	DAERAH PENDAFTARAN	SK GELAR KEHORMATAN	TANGGAL SK GELAR KEHORMATAN	KET.	NO. JILID
30422	Uju Juhara	9104933	IX/III-05/87/PKRI/12/86	30 Desember 1986	Cimahi			Asli	390
30423	Uju Juher	9095129	IX/02/1432/10/1983	20 Oktober 1983	Bandung			Asli	227
30424	Uju Junaedi	9112786	IX-III/07/943/IV/1989	07 April 1989	Garut			Asli	531
30425	Uju Junaedi bin Almani	9104942	IX/III-05/265/PKRI/I/87	14 Januari 1987	Cimahi			Asli	390
30426	Uju Kacu	9113568	IX-III/21/468/V/1989	31 Mei 1989	Kodya Bandung			Asli	543
30427	Uju Karnaen bin Wiratma	9116355	IX-III/07/1081/IV/1989	07 April 1989	Garut			Asli	602
30428	Uju Sugandi	9110701	IX-III/07/117/X/1988	29 Oktober 1988	Garut			Asli	481
30429	Uju, Ny	9116337	IX-III-06/1144/V/1989	25 Mei 1989	Sumedang			Asli	601
30430	Ujum bin Wiarga	9116353	IX-III/07/1071/IV/89	07 April 1989	Garut			Asli	602
30431	Ujun	256051	1924/B/9/II/1959	02 Februari 1959	Sukabumi			Asli	85
30432	Ujun bin Sobai	9087505	IX.06/369/XII/79	24 Desember 1979	Karawang			Asli	163
30433	Ujun Junaedi bin Juju	9087560	IX/17/0523/V/79	28 Mei 1979	Cianjur			Asli	164
30434	Ujun, Ny. bin Ena	9110641	IX-III/03/0210/V/1989	18 Mei 1989	Sukabumi			Asli	480
30435	Ujus	8693	2243/B/18/III/59	24 Maret 1959	Tasikmalaya			Asli	33
30436	Uka	9086994	IX/14/0025/I/1979	02 Januari 1979	Sumedang			Asli	156
30437	Uka	9108240	IX/III-16/106/XI/88	08 November 1988	Majalengka			Asli	433
30438	Uka bin Apong	9087586	IX/17/0098/II/1978	12 Februari 1979	Cianjur			Asli	164
30439	Uka bin Hadi	9092481	IX/04/705/V/1981	07 Mei 1981	Garut			Asli	198
30440	Uka bin Nu'i	9104879	IX-III/03/0156/X/1986	13 Oktober 1986	Sukabumi			Asli	389
30441	Uka Suganda	9105189	IX/III-16/700/VI/87	13 Juni 1987	Majalengka			Asli	393
30442	Uka Sukaesih	9095121	IX/02/785/7/1983	20 Juli 1983	Bandung			Asli	227
30443	Uka Sukaesih	9096762	IX-III-06/343/I/1987	20 Januari 1987	Sumedang			Asli	253
30444	Uka Sukaesih	9116340	IX-III-06/1281/V/1989	30 Mei 1989	Sumedang			Asli	601
30445	Ukah	9104903	IX-III/03/0533/VI/1987	25 Juni 1987	Sukabumi			Asli	389
30446	Ukah Sukasih	9092486	IX/04/081/II/1979	28 Februari 1979	Garut			Asli	198
30447	Ukal	9113531	IX-III/03/0351/V/1989	31 Mei 1989	Sukabumi			Asli	543
30448	Ukam bin Mihardja	9087531	IX/12/0425/IV/81	25 April 1981	Subang			Asli	163
30449	Ukan		1555/B/9/II/1959	13 Februari 1959	Sukabumi			Fotokopi	4
30450	Ukan	9084008	IX/02/020/VIII/1978	24 Agustus 1978	Bandung			Asli	111
30451	Ukan	9087543	IX/16/0385/I/1980	15 Januari 1980	Ciamis			Asli	163
30452	Ukan bin Tajudin	9110657	IX/III-04/393/V/89	30 Mei 1989	Cianjur			Asli	480

NO. URUT	NAMA	NPV	NO. PENDAFTARAN	TANGGAL PENDAFTARAN	DAERAH PENDAFTARAN	SK GELAR KEHORMATAN	TANGGAL SK GELAR KEHORMATAN	KET.	NO. JILID
30453	Ukandi	9105106	IX-III/09/347/V/1987	19 Mei 1987	Ciamis			Asli	392
30454	Ukar		/B/7/II/59	01 Februari 1959	Lebak			Fotokopi	12
30455	Ukar	224165	162/B/9/XI/58	25 Nopember 1958	Sukabumi			Asli	62
30456	Ukar	9083985	IX/02/645/II/1980	16 Februari 1980	Bandung			Asli	111
30457	Ukar	9083993	IX/02/240/III/1979	23 Maret 1979	Bandung			Asli	111
30458	Ukar	9087393	IX/01/0768/3/79	24 Maret 1978	Bandung			Asli	162
30459	Ukar	9087562	IX/17/0330/IV/79	15 April 1979	Cianjur			Asli	164
30460	Ukar	9097906	IX-III/02/365/VI/1987	24 Juni 1987	Bogor			Asli	281
30461	Ukar	9113587	IX-III/21/327/V/1989	31 Mei 1989	Kodya Bandung			Asli	544
30462	Ukar	9110682	IX-III-06/636/V/1989	04 Mei 1989	Sumedang			Asli	480
30463	Ukar al Jakariya bin Murnasih	9095150	IX/13/0045/V/83	18 Mei 1983	Sukabumi			Fotokopi	228
30464	Ukar bin Bujang	9087583	IX/17/0174/III/79	05 Maret 1979	Cianjur			Asli	164
30465	Ukar bin Idjromi	160216	1468/B/Kuv/10/05/60	09 Mei 1959	Cianjur			Asli	55
30466	Ukar bin Madkasih	9108184	IX-III/07/040/VII/1988	28 Juli 1988	Garut			Asli	432
30467	Ukar bin Maskiam	9110713	IX-III/07/298/III/1989	31 Maret 1989	Garut			Asli	481
30468	Ukar bin Misdan	9113530	IX-III/02/250/V/1989	31 Mei 1989	Bogor			Asli	543
30469	Ukar bin Otji		3641/B/8/V/59	19 Mei 1959	Bogor			Fotokopi	17
30470	Ukar bin Ro'i	9110659	IX/III-04/424/V/89	30 Mei 1989	Cianjur			Asli	480
30471	Ukar bin Sai	255950	294/B/Kuv/10/01/59	14 Januari 1959	Cianjur			Asli	83
30472	Ukar bin Saki	9104843	IX-III/02/139/IV/1987	25 April 1987	Bogor			Asli	388
30473	Ukar bin Saun	9087593	IX/17/0406/V/1979	26 Mei 1979	Cianjur			Asli	164
30474	Ukar Najmudin bin PA Iting	9088748	IX/13/0820/XII/1980	20 Desember 1980	Sukabumi			Asli	184
30475	Ukar Safari	9087408	IX/01/0981/6/80	18 Juni 1980	Bandung			Asli	162
30476	Ukar Sukatma bin H. Anwar	9084013	IX/03/0030/IX/1978	10 September 1978	Bogor			Asli	111
30477	Ukarna	9104941	IX/III-05/225/PKRI/I/87	14 Januari 1987	Cimahi			Asli	390
30478	Ukarsih, Ny.	9085745	IX/04/354/II/1980	15 Februari 1980	Garut			Asli	138
30479	Ukas bin Asmita	9084012	IX/02/674/III/1980	20 Maret 1980	Bandung			Asli	111
30480	Ukasan	9113577	IX-III/16/22/VIII/1986	18 Agustus 1986	Majalengka			Asli	544
30481	Ukat	78465	P.3203/B/4/VII/59	13 Juli 1959	Purwakarta			Asli	46
30482	Ukat al H. Abdul Mujib	9104918	IX/III-04/206/VI/1987	18 Juni 1987	Cianjur			Asli	390
30483	Ukat bin Enan	9104900	IX-III/03/0508/VI/1987	01 Juni 1987	Sukabumi			Asli	389

NO. URUT	NAMA	NPV	NO. PENDAFTARAN	TANGGAL PENDAFTARAN	DAERAH PENDAFTARAN	SK GELAR KEHORMATAN	TANGGAL SK GELAR KEHORMATAN	KET.	NO. JILID
30484	Ukat bin Hadis	248148	1151/B/8/III/1959	09 Maret 1959	Bogor			Asli	69
30485	Ukat bin Murnadi	9095138	IX/04/07/4/1983	19 April 1983	Garut			Asli	227
30486	Ukat bin Unapi	9088735	IX/13/0502/IV/79	04 April 1979	Sukabumi			Asli	184
30487	Ukat Sukatma	9087584	IX/17/0705/VII/79	20 Juli 1979	Cianjur			Asli	164
30488	Uke Tunggara	9095134	IX/02/2173/12/1983	30 Desember 1983	Bandung			Asli	227
30489	Ukeu bin Ahya	9096770	IX-III/07/489/I/1987	24 Januari 1987	Garut			Asli	253
30490	Uki		1352/B/7/XII/58	27 Desember 1958	Lebak			Fotokopi	3
30491	Uki bin H. Samsudin	9087557	IX/17/490/V/79	27 Mei 1979	Cianjur			Asli	164
30492	Uki bin Nemong	9104844	IX-III/02/140/IV/1987	25 April 1987	Bogor			Asli	388
30493	Uki bin Sa'ad	9116330	IX-III/02/429/V/1989	31 Mei 1989	Bogor			Asli	601
30494	Uki Rukiyah	9105061	IX-III/07/737/III/1987	04 Maret 1987	Garut			Asli	391
30495	Uki Sosiawan	9087519	IX/09/0166/3/1980	28 Maret 1980	Majalengka			Asli	163
30496	Uki, Ny.	9096750	IX-III/03/0439/V/1987	18 Mei 1987	Sukabumi			Asli	252
30497	Uki, Ny.	9108168	IX-III-06/148/VIII/1988	05 Agustus 1988	Sumedang			Asli	431
30498	Ukib	9113546	IX-III/06/1230/V/1989	30 Mei 1989	Sumedang			Asli	543
30499	Ukih bin Rahong	9087512	IX/08/0023/XII/78	05 Desember 1978	Lebak			Asli	163
30500	Ukik	9108151	IX/III-04/369/V/89	26 Mei 1989	Cianjur			Asli	431
30501	Ukik bin Dulhamid, H.	9095165	IX/III/20/012/IV/87	01 April 1987	Lebak			Asli	228
30502	Ukim	9105181	IX/III-16/203/XI/1986	25 November 1986	Majalengka			Asli	393
30503	Ukim	9110692	IX-III/06/874/V/1989	25 Mei 1989	Sumedang			Asli	481
30504	Ukim Suharjasaputra	9105137	IX-III/09/1046/V/1987	19 Mei 1987	Ciamis			Asli	392
30505	Ukin	9104874	IX-III/03/0082/IX/1986	20 September 1986	Sukabumi			Asli	388
30506	Ukin	9105084	IX-III/08/354/VI/1987	29 Juni 1987	Tasikmalaya			Asli	392
30507	Ukin	9112277	IX/III-04/632/V/89	30 Mei 1989	Cianjur			Asli	522
30508	Ukin Sasmita	9105132	IX-III/09/907/V/1987	19 Mei 1987	Ciamis			Asli	392
30509	Ukin Sukinah	9096752	IX-III/03/0474/V/1987	25 Mei 1987	Sukabumi			Asli	252
30510	Uking		2093/B/8/IV/59	02 April 1959	Bogor			Fotokopi	17
30511	Uking	9104877	IX-III/03/0151/X/1986	13 Oktober 1986	Sukabumi			Asli	388
30512	Uking	9105126	IX-III/09/805/V/1987	19 Mei 1987	Ciamis			Asli	392
30513	Uking	9108146	IX/III-04/176/I/1989	25 Januari 1989	Cianjur			Asli	431
30514	Uking Sayuti	9108153	IX/III-04/388/V/89	30 Mei 1989	Cianjur			Asli	431

NO. URUT	NAMA	NPV	NO. PENDAFTARAN	TANGGAL PENDAFTARAN	DAERAH PENDAFTARAN	SK GELAR KEHORMATAN	TANGGAL SK GELAR KEHORMATAN	KET.	NO. JILID
30515	Uko	160261	1331/B/Kuv/10/04/1959	26 April 1959	Cianjur			Asli	55
30516	Uko	253698	257/B/Kuv/10/01/59	12 Januari 1959	Cianjur			Asli	79
30517	Uko	9096761	IX/III/05/224/PKRI/I/87	14 Januari 1987	Cimahi			Asli	253
30518	Uko bin Ceandan	9084015	IX/03/0500/IV/1979	04 April 1979	Bogor			Asli	111
30519	Uko bin H. Juaeni	9110629	IX-III/03/0059/I/1989	08 Januari 1989	Sukabumi			Asli	480
30520	Uko bin Madsopi	9088764	IX/13/0359/III/1979	28 Maret 1979	Sukabumi			Asli	184
30521	Uko bin Madsopi	9104894	IX-III/03/0416/V/1987	14 Mei 1987	Sukabumi			Asli	389
30522	Ukom bin Ma'mun	9111533	IX-III/04/512/V/1989	30 Mei 1989	Cianjur			Asli	500
30523	Ukon	9104901	IX-III/03/0511/VI/1987	01 Juni 1987	Sukabumi			Asli	389
30524	Ukon bin Murtasik	9105037	IX-III/07/114/XI/1986	25 November 1986	Garut			Asli	391
30525	Ukon bin Suhrowi	9088737	IX/13/0064/X/78	18 Oktober 1978	Sukabumi			Asli	184
30526	Ukon Iskandar	9089108	IX/13/0012/Dwi/III/1979	15 Maret 1979	Sukabumi				608
30527	Ukon Wiraharja	9092493	IX/13/0799/XI/1980	20 Nopember 1980	Sukabumi			Asli	198
30528	Ukra Sumitra	9105014	IX-III/06/513/III/1987	09 Maret 1987	Sumedang			Asli	391
30529	Ukri	166588	682/B/9/XII/1958	23 Desember 1958	Sukabumi			Asli	56
30530	Ukri	9095131	IX/02/2249/12/1983	31 Desember 1983	Bandung			Asli	227
30531	Ukri	9095143	IX/04/154/10/1983	12 Oktober 1983	Garut			Asli	227
30532	Ukri	9113581	IX-III/21/232/V/1989	31 Mei 1989	Kodya Bandung			Asli	544
30533	Ukri	78555	4884/B/16/IV/59	04 April 1959	Sumedang			Asli	47
30534	Ukri	9110651	IX/III-04/201/II/1989	16 Februari 1989	Cianjur			Asli	480
30535	Ukri	9110688	IX-III/06/822/V/1989	15 Mei 1989	Sumedang			Asli	481
30536	Ukri al. U. Suhari	73835	944/B/17/II/1959	16 Februari 1959	Garut			Asli	43
30537	Ukri bin Madsur'i	9084026	IX/04/596/XII/1980	27 Desember 1980	Garut			Asli	111
30538	Ukri bin PA Yoyob	9088758	IX/13/0015/VII/1977	25 Juli 1977	Sukabumi			Asli	184
30539	Ukri bin Tukoh	9110648	IX-III/03/0282/V/1989	29 Mei 1989	Sukabumi			Asli	480
30540	Ukri Karsidin	9108219	IX/III-09/120/IX/1988	15 September 1988	Ciamis			Asli	432
30541	Ukrik	9095156	IX/14/503/X/83	26 Oktober 1983	Sumedang			Asli	228
30542	Ukro	9098972	IX/III-05/317/PKRI/III/87	31 Maret 1987	Cimahi			Asli	314
30543	Ukro	9116380	IX/III-09/1212/V/1987	19 Mei 1987	Ciamis			Asli	602
30544	Ukrom bin Marting	9087569	IX/17/0223/III/79	07 Maret 1979	Cianjur			Asli	164
30545	Ukuh Sukandi bin Umri	9110718	IX-III/07/371/IV/1989	04 April 1989	Garut			Asli	481

NO. URUT	NAMA	NPV	NO. PENDAFTARAN	TANGGAL PENDAFTARAN	DAERAH PENDAFTARAN	SK GELAR KEHORMATAN	TANGGAL SK GELAR KEHORMATAN	KET.	NO. JILID
30546	Ukuj bin H. Kartobi		2268/B/9/III/58	12 Maret 1959	Sukabumi			Fotokopi	4
30547	Ukung	9111530	IX-III/03/0333/V/1989	30 Mei 1989	Sukabumi			Asli	500
30548	Ukung bin Sai'in	224172	0426/B/2/I/59	13 Januari 1959	Bekasi			Asli	63
30549	Ukus bin Reja	9110752	IX/III-17/127/V/1989	15 Mei 1989	Purwakarta			Asli	482
30550	Ulaemi bin Ilyas	9105077	IX-III/07/928/V/1987	11 Mei 1987	Garut			Asli	392
30551	Ulan binti Mis'an	9110745	IX-III/10/266/V/1989	24 Mei 1989	Karawang			Asli	481
30552	Uldi	9087403	IX/01/025/3/1979	03 Maret 1979	Bandung			Asli	162
30553	Ule	9116372	IX/III-08/1587/V/1989	31 Mei 1989	Tasikmalaya			Asli	602
30554	Ule	9116413	IX-III/21/463/V/1989	31 Mei 1989	Kodya Bandung			Asli	603
30555	Ule Sulaeman	9112281	IX-III-06/1126/V/1989	25 Mei 1989	Sumedang			Fotokopi	522
30556	Ule Sulaeman	9113544	IX-III/06/1126/V/1989	25 Mei 1989	Sumedang			Asli	543
30557	Uleh	9092482	IX/04/044/XII/1977	10 oktober 1977	Garut			Asli	198
30558	Uleh Abdullah bin Akromi	9105046	IX-III/07/277/I/1987	02 Januari 1987	Garut			Asli	391
30559	Uleh Omana	9105116	IX-III/09/558/V/1987	19 Mei 1987	Ciamis			Asli	392
30560	Uli	193649	467/B/19/XI/58	19 November 1958	Jawa Barat			Asli	58
30561	Uli	9095153	IX/14/0079/V/83	17 Mei 1983	Sumedang			Asli	228
30562	Uli	9105128	IX-III/09/851/V/1987	19 Mei 1987	Ciamis			Asli	392
30563	Uli bin Asmita	9113558	IX-III/07/720/IV/1989	07 April 1989	Garut			Asli	543
30564	Uli bin Madhusen	9105051	IX-III/07/381/II/1987	09 Februari 1987	Garut			Asli	391
30565	Uli Sahuri bin Murhia	9110646	IX-III/03/0258/V/1989	29 Mei 1989	Sukabumi			Asli	480
30566	Ulik	9108190	IX/III-08/28/VII/1988	05 Juli 1988	Tasikmalaya			Asli	432
30567	Uloh bin Karta	9096787	IX-III/07/744/3/1987	09 Maret 1987	Garut			Asli	253
30568	Ulsa	9096745	IX-III-06/637/IV/1987	15 April 1987	Sumedang			Asli	252
30569	Uma	9112294	IX/III-09/762/IX/1988	15 September 1988	Ciamis			Asli	523
30570	Uma Sutardi	9083994	IX/02/517/III/1979	10 Mei 1979	Bandung			Asli	111
30571	Umad	9095154	IX/14/0087/V/1983	17 Mei 1983	Sumedang			Asli	228
30572	Umad	248067	P.3309/B/4/VII/1959	15 Juli 1959	Purwakarta			Asli	68
30573	Umah	9087538	IX/14/0229/I/79	10 Januari 1979	Sumedang			Asli	163
30574	Umaji	9111528	IX-III/03/0301/V/1989	30 Mei 1989	Sukabumi			Asli	500
30575	Uman bin Intasik	9087709	IX/01/0710/3/79	22 Maret 1979	Bandung			Asli	167
30576	Uman bin Marta	9105058	IX-III/07/569/I/1987	29 Januari 1987	Garut			Asli	391

NO. URUT	NAMA	NPV	NO. PENDAFTARAN	TANGGAL PENDAFTARAN	DAERAH PENDAFTARAN	SK GELAR KEHORMATAN	TANGGAL SK GELAR KEHORMATAN	KET.	NO. JILID
30577	Umang	9087711	IX/01/0526/3/79	20 Maret 1979	Bandung			Asli	167
30578	Umang bin Arpin	9108230	IX/III/10/117/XII/1988	15 Desember 1988	Karawang			Asli	432
30579	Umar		347/B/7/XI/58	29 Nopember 1958	Lebak			Fotokopi	10
30580	Umar		233/B/7XI/58	25 Nopember 1958	Lebak			Fotokopi	12
30581	Umar	58734	366/B/12/XI/58	11 Nopember 1958	Kuningan			Asli	40
30582	Umar	253404	539/B/14/XI/1958	26 Nopember 1958	Majalengka			Asli	76
30583	Umar	9084011	IX/02/721/VII/1980	09 Juli 1980	Bandung			Asli	111
30584	Umar	9087410	IX/01/039/11/1980	14 November 1980	Bandung			Asli	162
30585	Umar	9087513	IX/08/0331/XII/80	19 Desember 1980	Lebak			Asli	163
30586	Umar	9087516	IX/09/0189/5/1980	14 Mei 1980	Majalengka			Asli	163
30587	Umar	9087549	IX/16/0324/VI/1980	10 Juni 1980	Ciamis			Asli	163
30588	Umar	9087602	IX/18/0716/12/1979	26 Desember 1979	Cirebon			Asli	164
30589	Umar	9087605	IX/18/0787/6/80	23 Januari 1980	Cirebon			Asli	164
30590	Umar	9088727	IX/09/0057/3/3/1979	31 Maret 1979	Majalengka			Asli	184
30591	Umar	9092495	IX/14/0352/IV/1981	06 April 1981	Sumedang			Asli	198
30592	Umar	9092500	IX/18/0482/VIII/1979	04 Agustus 1979	Cirebon			Asli	198
30593	Umar	9095120	IX/02/703/7/1983	3 Juli 1983	Bandung			Asli	227
30594	Umar	9105048	IX-III/07/337/I/1987	15 Januari 1987	Garut			Asli	391
30595	Umar	9105094	IX-III/09/40/V/1987	19 Mei 1987	Ciamis			Asli	392
30596	Umar	9105160	IX/III-09/275/IX/1988	15 September 1988	Ciamis			Asli	393
30597	Umar	9105174	IX/III/14/0634/V/87	07 Mei 1987	Kuningan			Asli	393
30598	Umar	9108175	IX-III-06/284/XI/88	02 November 1988	Sumedang			Asli	432
30599	Umar	9108182	IX-III/07/016/VII/1988	08 Juli 1988	Garut			Asli	432
30600	Umar	9108210	IX/III-08/481/XI/1988	15 November 1988	Tasikmalaya			Asli	432
30601	Umar	9110722	IX-III/08/706/III/1989	20 Maret 1989	Tasikmalaya			Asli	481
30602	Umar	9110729	IX-III/08/898/V/1989	29 Mei 1989	Tasikmalaya			Asli	481
30603	Umar	9110751	IX/III-16/314/V/89	23 Mei 1989	Majalengka			Asli	482
30604	Umar	9110757	IX-III/21/112/V/1989	26 Mei 1989	Bandung			Asli	482
30605	Umar	9111549	IX/III/14/0545/V/1989	31 Mei 1989	Kuningan			Asli	501
30606	Umar	9112287	IX/III-08/1139/V/1989	31 Mei 1989	Tasikmalaya			Asli	522
30607	Umar	9113565	IX-III/14/1293/V/1989	30 Mei 1989	Kuningan			Asli	543

NO. URUT	NAMA	NPV	NO. PENDAFTARAN	TANGGAL PENDAFTARAN	DAERAH PENDAFTARAN	SK GELAR KEHORMATAN	TANGGAL SK GELAR KEHORMATAN	KET.	NO. JILID
30608	Umar	9116332	IX/03/117/VII/1983	18 Juli 1983	Kodya Bogor			Asli	601
30609	Umar	9116358	IX-III/07/1117/IV/1989	07 April 1989	Garut			Asli	602
30610	Umar	9116365	XI/III-08/1502/V/1989	31 Mei 1989	Tasikmalaya			Asli	602
30611	Umar	9116374	IX/III-08/1662/V/1989	31 Mei 1989	Tasikmalaya			Asli	602
30612	Umar Adjo bin Sukarma	9096766	IX-III/07/195/12/1986	02 Desember 1986	Garut			Asli	253
30613	Umar Al Makase	224228	01148/B/20/XII/58	17 Desember 1958	Kota Madya Bandung			Asli	63
30614	Umar Amirudin	9105198	IX-III/21/047/I/87	27 Januari 1987	Kodya Bandung			Asli	393
30615	Umar Baabad	9110747	IX-III/13/149/IV/1989	26 April 1989	Cirebon			Asli	481
30616	Umar bi Ucan	9087502	IX.06/238/III/79	31 Maret 1979	Karawang			Asli	163
30617	Umar bin Ahrup	9087594	IX/17/0369/V/79	15 Mei 1979	Cianjur			Asli	164
30618	Umar bin Djumyati	9096777	IX-III/07/614/II/1987	02 Februari 1987	Garut			Asli	253
30619	Umar bin Emen	9113561	IX-III/07/929/IV/1989	07 April 1989	Garut			Asli	543
30620	Umar bin Enin	9087494	IX.06/053/III/1979	26 Maret 1979	Karawang			Asli	163
30621	Umar bin H. Anwar	9109155	IX-III/10/268/V/1989	24 Mei 1989	Karawang			Asli	449
30622	Umar bin Hasan	9083989	IX/02/604/XII/1979	21 Desember 1979	Bandung			Asli	111
30623	Umar bin Hasan	9113529	IX-III/02/244/V/1989	31 Mei 1989	Bogor			Asli	543
30624	Umar bin Idris	9105063	IX-III/07/756/III/1987	10 Maret 1987	Garut			Asli	391
30625	Umar bin Idris	9105195	IX/III/20/0020/IV/87	01 April 1987	Lebak			Asli	393
30626	Umar bin Irsa'i	9105039	IX-III/07/140/XI/1986	27 November 1986	Garut			Asli	391
30627	Umar bin Janteri	9096797	IX/III-13/81/11/1986	20 November 1986	Cirebon			Asli	253
30628	Umar bin Kamad	9113580	IX/III/19/001/X/1988	4 Oktober 1988	Serang			Asli	544
30629	Umar bin Kasma	9110748	IX-III/13/174/V/1989	28 Mei 1989	Cirebon			Asli	481
30630	Umar bin Kidis	9084224	IX/02/090/II/1979	21 Februari 1979	Bandung			Asli	114
30631	Umar bin Madhapi	9087561	IX/17/0524/V/79	27 Mei 1979	Cianjur			Asli	164
30632	Umar bin Madsuhri	9105047	IX-III/07/292/I/1987	05 Januari 1987	Garut			Asli	391
30633	Umar bin Marsaid		762/B/6/XII/58	13 Desember 1958	Pandegelang			Fotokopi	16
30634	Umar bin Maya	9083997	IX/02/687/IV/1980	16 April 1980	Bandung			Asli	111
30635	Umar bin Nadi	9110753	IX/III-17/148/V/1989	15 Mei 1989	Purwakarta			Asli	482
30636	Umar bin Nasim	9104847	IX-III/02/156/IV/1987	25 April 1987	Bogor			Asli	388
30637	Umar bin Ohri	9116320	IX/III-04/760/V/1989	30 Mei 1989	Cianjur			Asli	601
30638	Umar bin Onon	9110743	IX-III/10/190/IV/1989	03 April 1989	Karawang			Asli	481

NO. URUT	NAMA	NPV	NO. PENDAFTARAN	TANGGAL PENDAFTARAN	DAERAH PENDAFTARAN	SK GELAR KEHORMATAN	TANGGAL SK GELAR KEHORMATAN	KET.	NO. JILID
30639	Umar bin Sanusi	9113549	IX-III/07/471/IV/1989	07 April 1989	Garut			Asli	543
30640	Umar bin Suwarta	9096743	IX/02/086/5/83	05 Mei 1983	Bandung			Asli	252
30641	Umar bin Usman	9087527	IX/II/000730/XII/1980	29 Desember 1980	Serang			Asli	163
30642	Umar bin Uwod	9116333	IX-III/03/0457/V/89	31 Mei 1989	Sukabumi			Asli	601
30643	Umar bin Wadma	9083980	IX/02/256/III/1979	24 Maret 1979	Bandung			Asli	111
30644	Umar bin Winata	9087576	IX/17/0679/VII/79	15 Juli 1979	Cianjur			Asli	164
30645	Umar Husfin (Ong Gwan Sin)	9087528	IX/II/00071/I/1979	26 Januari 1979	Serang			Asli	163
30646	Umar Mansur	9084033	IX/12/0111/III/1979	23 Maret 1979	Subang			Asli	111
30647	Umar Marta	9116408	IX-III/21/239/V/89	31 Mei 1989	Kodya Bandung			Asli	603
30648	Umar S.	9092643	IX/07/06/IV/1983	11 April 1983	Kuningan			Asli	201
30649	Umar Said	9105177	IX/III-15/16/VI/1987	05 Juni 1987	Indramayu			Asli	393
30650	Umar Sajat	9108237	IX/III/14/0241/V/1989	19 Mei 1989	Kuningan			Asli	432
30651	Umar Saleh	9108222	IX/III-09/178/IX/1988	15 September 1988	Ciamis			Asli	432
30652	Umar Sidik	9112752	IX-III/03/0419/V/1989	31 Mei 1989	Sukabumi			Asli	531
30653	Umar Syam bin Surja	9116343	IX-III/07/513/IV/89	07 April 1989	Garut			Asli	602
30654	Umar Tanjani	9112293	IX/III-08/1274/V/1989	31 Mei 1989	Tasikmalaya			Fotokopi	523
30655	Umar Widjaya	9111536	IX-III/04/551/V/1989	30 Mei 1989	Cianjur			Asli	500
30656	Umar Yasin	9087412	IX/01/0995/7/1980	24 Juli 1980	Bandung			Asli	162
30657	Umasih	9085829	IX/12/0158/11/1979	26 Nopember 1979	Subang			Asli	139
30658	Umbi bin Abas	9087508	IX.06/765/V/81	08 Mei 1981	Karawang			Asli	163
30659	Umbon bin Subki	9087567	IX/17/0211/III/79	07 Maret 1979	Cianjur			Asli	164
30660	Umbri Djarkasih		1426/B/16/II-UL/1967	31 Desember 1967	Ciamis			Fotokopi	21
30661	Umbuh	9093786	IX/14/112/V/1983	19 Mei 1983	Sumedang			Asli	208
30662	Umdi	9108218	IX/II-08/628/II/1989	07 Februari 1989	Tasikmalaya			Asli	432
30663	Umed bin Jaya	9105069	IX-III/07/835/IV/1987	06 April 1987	Garut			Asli	391
30664	Umen bin Inasan	9104906	IX-III/04/004/X/1986	15 Oktober 1986	Sukabumi			Asli	389
30665	Umha bin Sadjuri	9105070	IX-III/07/843/IV/1987	09 April 1987	Garut			Asli	391
30666	Umi	9105076	IX-III/07/905/IV/1987	27 April 1987	Garut			Asli	392
30667	Umi / Nene ,Ny.	9105162	IX/III/10/133/III/1987	02 Maret 1987	Karawang			Asli	393
30668	Umi binti Adpa'i	9096785	IX-III/07/713/III/1987	02 Maret 1987	Garut			Asli	253
30669	Umi Djuansih	9116394	IX/III-16/426/II/1989	19 Februari 1989	Majalengka			Asli	603

NO. URUT	NAMA	NPV	NO. PENDAFTARAN	TANGGAL PENDAFTARAN	DAERAH PENDAFTARAN	SK GELAR KEHORMATAN	TANGGAL SK GELAR KEHORMATAN	KET.	NO. JILID
30670	Umi Rukmini	9105109	IX-III/09/371/V/1987	19 Mei 1987	Ciamis			Asli	392
30671	Umiah	166592	1152/B/7/XII/58	23 Desember 1958	Lebak			Asli	56
30672	Umiah	9105121	IX-III/09/684/V/1987	19 Mei 1987	Ciamis			Asli	392
30673	Umid	9083979	IX/02/534/II/1979	16 Nopember 1979	Bandung			Asli	111
30674	Umid bin Amha	9092490	IX.06/425/III/1980	01 Maret 1980	Karawang			Asli	198
30675	Umin	9087515	IX/08/0278/XII/80	19 Desember 1980	Lebak			Asli	163
30676	Umin	9087712	IX/01/0501/3/79	20 Maret 1979	Bandung			Asli	167
30677	Umin	9105125	IX-III/09/801/V/1987	19 Mei 1987	Ciamis			Asli	392
30678	Umin	9105199	IX-III/21/073/II/1987	16 Februari 1987	Kodya Bandung			Asli	393
30679	Umin	9110737	IX-III/09/545/IX/1989	15 September 1989	Ciamis			Asli	481
30680	Umin bin Anen	9110742	IX-III/10/174/III/1989	20 Maret 1989	Karawang			Asli	481
30681	Umin bin Surya	9116350	IX-III/07/1034/IV/1989	07 April 1989	Garut			Asli	602
30682	Umin bin Udan	9108227	IX/III/10/057/IX/1988	01 September 1988	Karawang			Asli	432
30683	Umin, Ny.	9110640	IX-III/03/0198/IV/1989	28 April 1989	Sukabumi			Asli	480
30684	Uminah, Ny.	9110644	IX-III/03/0231/V/89	13 Mei 1989	Sukabumi			Asli	480
30685	Uminah, Nyi	9098794	IX/III-05/216/PKRI/I/87	13 Januari 1987	Cimahi			Asli	308
30686	Uminta	9105111	IX-III/09/473/V/1987	19 Mei 1987	Ciamis			Asli	392
30687	Umir bin Mirta	9104937	IX/III-05/159/PKRI/I/87	12 Januari 1987	Cimahi			Asli	390
30688	Umir bin Uyeh	9104927	IX/III-05/40/PKRI/12/86	18 Desember 1986	Cimahi			Asli	390
30689	Umit bin Kartasik	9084009	IX/02/081/II/1979	14 Februari 1979	Bandung			Asli	111
30690	Umiyah, Ny.	9096799	IX/III-13/298/6/1987	25 Juni 1987	Cirebon			Asli	253
30691	Umli	9084023	IX/04/241/XI/1979	17 Nopember 1979	Garut			Asli	111
30692	Umli	9110720	IX-III/08/575/XII/1988	21 Desember 1988	Tasikmalaya			Asli	481
30693	Umon	9084000	IX/02/643/II/1980	16 Februari 1980	Bandung			Asli	111
30694	Umri	9084025	IX/04/494/XII/1980	27 Desember 1980	Garut			Asli	111
30695	Umri	9108239	IX/III-15/33/X/88	24 Oktober 1988	Kuningan			Asli	432
30696	Umri bin Maja	9110716	IX-III/07/319/IV/1989	01 April 1989	Garut			Asli	481
30697	Umri bin Umasik	9113557	IX-III/07/744/IV/1989	07 April 1989	Garut			Asli	543
30698	Umri Umar	9113575	IX-III/09/845/IX/1988	15 September 1988	Ciamis			Asli	544
30699	Umria	9108245	IX/III-17/036/XI/1988	15 November 1988	Purwakarta			Asli	433
30700	Umsa	9087510	IX/07/0013/II/1979	15 Februari 1979	Kuningan			Asli	163

NO. URUT	NAMA	NPV	NO. PENDAFTARAN	TANGGAL PENDAFTARAN	DAERAH PENDAFTARAN	SK GELAR KEHORMATAN	TANGGAL SK GELAR KEHORMATAN	KET.	NO. JILID
30701	Umsa	9108209	IX/III-08/460/XI/1988	09 November 1988	Tasikmalaya			Asli	432
30702	Umsan	9105119	IX-III/09/629/V/1987	19 Mei 1987	Ciamis			Asli	392
30703	Umsan al Usman	9095142	IX/04/125/9/1983	27 September 1983	Garut			Asli	227
30704	Umu	9105010	IX-III/06/476/II/1987	10 Februari 1987	Sumedang			Asli	391
30705	Umuh	9087535	IX/14/0092/I/1979	03 Januari 1979	Sumedang			Asli	163
30706	Umuh	9095117	IX/02/537/6/1983	14 Juni 1983	Bandung			Asli	227
30707	Umuh	9108178	IX-III-06/359/I/89	05 Januari 1989	Sumedang			Asli	432
30708	Umuh bin Erwat	9087575	IX/17/0078/I/1979	13 Januari 1979	Cianjur			Asli	164
30709	Umuh bin H. Bakri	9108144	IX/III-04/142/XII/1988	01 Desember 1988	Cianjur			Asli	431
30710	Umun, Nyi	9093787	IX/14/217/VI/1983	23 Juni 1983	Sumedang			Asli	208
30711	Umung bin Ica	9096755	IX/III-04/264/VI/1987	27 Juni 1987	Cianjur			Asli	252
30712	Umyati	9110760	IX-III/21/128/V/1989	30 Mei 1989	Bandung			Asli	482
30713	Un A. Tjap		2525/B/3/IV/1959	17 April 1959	Karawang			Fotokopi	6
30714	Un A-Tjap Alias Mardjono	9095146	IX-06/251/XII/1983	23 Desember 1983	Kerawang			Asli	228
30715	Una	9084030	IX/14/0253/IV/1981	06 April 1981	Sumedang			Asli	111
30716	Una	9095167	IX/III-16/706/VI/87	22 Juni 1987	Majalengka			Asli	228
30717	Una	9108165	IX-III-06/137/VIII/1988	05 Agustus 1988	Sumedang			Asli	431
30718	Una	9110690	IX-III/06/839/V/1989	25 Mei 1989	Sumedang			Asli	481
30719	Una bin Djunaedi		3089/B/8/V/59	02 Mei 1959	Bogor			Fotokopi	17
30720	Una Hidayat	9108215	IX/III-08/563/XII/1988	19 Desember 1988	Tasikmalaya			Asli	432
30721	Una Sumarna	9104943	III-05/304/PKRI/III/87	16 Maret 1987	Cimahi			Asli	390
30722	Una Supianan	9095126	IX/02/1187/10/1983	5 Oktober 1983	Bandung			Asli	227
30723	Una Sutisna	9096763	IX-III-06/680/IV/1987	15 April 1987	Sumedang			Asli	253
30724	Unab	9105018	IX-III/06/748/V/1987	04 Mei 1987	Sumedang			Asli	391
30725	Unad	9108139	IX/III-04/053/X/1988	11 Oktober 1988	Cianjur			Asli	431
30726	Unaedin	9112289	IX/III-08/1151/V/1989	31 Mei 1989	Tasikmalaya			Fotokopi	522
30727	Unah	9096802	IX/III-16/140/III/87	03 Maret 1987	Majalengka			Asli	253
30728	Unah	9105114	IX-III/09/531/V/1987	19 Mei 1987	Ciamis			Asli	392
30729	Unah, Ny.	9105147	IX/III-09/1295/V/1987	19 Mei 1987	Ciamis			Asli	393
30730	Unah, Nyi (H. Memoenah)	9108140	IX/III-04/095/XI/1988	05 November 1988	Cianjur			Asli	431
30731	Unamah	9085805	IX/08/0397/XII/1980	19 Desember 1980	Lebak			Asli	139

NO. URUT	NAMA	NPV	NO. PENDAFTARAN	TANGGAL PENDAFTARAN	DAERAH PENDAFTARAN	SK GELAR KEHORMATAN	TANGGAL SK GELAR KEHORMATAN	KET.	NO. JILID
30732	Unan	9087710	IX/01/0383/3/79	20 Maret 1979	Bandung			Asli	167
30733	Unan	9104854	IX-III/02/240/V/1987	25 Mei 1987	Bogor			Asli	388
30734	Unan	9116416	IX-III/21/509/V/1989	31 Mei 1989	Kodya Bandung			Asli	603
30735	Unan bin H. Achmad	9104855	IX-III/02/298/V/1987	25 Mei 1987	Bogor			Asli	388
30736	Unan bin Isro'i	9105200	IX-III/21/083/II/87	26 Februari 1987	Kodya Bandung			Asli	393
30737	Unang	9105201	IX-III/21/085/II/87	26 Februari 1987	Kodya Bandung			Asli	393
30738	Unang Abi	9087405	IX/01/0706/3/1979	23 Maret 1979	Bandung			Asli	162
30739	Unang bin Asiin	9104846	IX-III/02/152/IV/1987	24 April 1987	Bogor			Asli	388
30740	Unang Yusuf	9096759	IX/III-05/862/PKRI/VI/87	26 Juni 1987	Cimahi			Asli	253
30741	Unara	98125	01102/B/5/IV/1959	14 April 1959	Serang			Asli	51
30742	Unara	9087523	IX/10/0671/IX/XII/80	20 Desember 1980	Pandeglang			Asli	163
30743	Unari		205/B/7/XI/58	24 Nopember 1958	Lebak			Fotokopi	10
30744	Unasa	9110691	IX-III/06/853/V/1989	25 Mei 1989	Sumedang			Asli	481
30745	Unasih	9105029	IX-III/06/965/VI/1987	05 Juni 1987	Sumedang			Asli	391
30746	Unasih	9110694	IX-III/06/932/V/1989	25 Mei 1989	Sumedang			Asli	481
30747	Unasim	9105011	IX-III/06/493/II/1987	10 Februari 1987	Sumedang			Asli	391
30748	Unda		818/B/6/I/59	24 Januari 1959	Pandegelang			Fotokopi	25
30749	Undah	9108204	IX/III-08/373/X/1988	20 Oktober 1988	Tasikmalaya			Asli	432
30750	Undan bin Dawami	9083976	IX/02/540/II/1979	16 Nopember 1979	Bandung			Asli	111
30751	Undan bin Sa'in	9104842	IX-III/02/92/III/1987	18 Maret 1987	Bogor			Asli	388
30752	Undana bin Umar	6993	0574/B/2/II/59	03 Februari 1959	Bekasi			Asli	32
30753	Undang	9105017	IX-III/06/688/IV/1987	15 April 1987	Sumedang			Asli	391
30754	Undang	9110678	IX-III-06/580/IV/1989	08 April 1989	Sumedang			Asli	480
30755	Undang	9113564	IX-III/08/1280/V/1989	31 Mei 1989	Tasikmalaya			Asli	543
30756	Undang bin Edi	9096786	IX-III/07/743/3/1987	09 Maret 1987	Garut			Asli	253
30757	Undang Ibrahim	9087406	IX/01/0998/7/80	24 Juli 1980	Bandung			Asli	162
30758	Undang Muharam	9087417	IX/01/0739/3/1979	20 Maret 1979	Bandung			Asli	162
30759	Undang S.	224047	02381/B/20/II/59	18 Februari 1959	Kota Madya Bandung			Asli	61
30760	Undeng	9095132	IX/02/2081/12/1983	26 Desember 1983	Bandung			Asli	227
30761	Undi	9084010	IX/02/431/X/1979	11 Oktober 1979	Bandung			Asli	111
30762	Undi	9098975	IX/III-16/211/XI/1986	25 Nopember 1986	Majalengka			Asli	314

NO. URUT	NAMA	NPV	NO. PENDAFTARAN	TANGGAL PENDAFTARAN	DAERAH PENDAFTARAN	SK GELAR KEHORMATAN	TANGGAL SK GELAR KEHORMATAN	KET.	NO. JILID
30763	Undi	9104934	IX/III-05/104/PKRI/I/87	06 Januari 1987	Cimahi			Asli	390
30764	Undi	9105043	IX-III/07/240/XII/1986	08 Desember 1986	Garut			Asli	391
30765	Undi	9116423	IX-III/21/015/III/1991	11 Maret 1991	Kodya Bandung			Asli	603
30766	Undi	9104926	IX/III-05/21/PKRI/12/1986	12 Desember 1986	Cimahi			Asli	390
30767	Undi Alias Pandi	9084004	IX/02/103/II/1979	28 Februari 1979	Bandung			Asli	111
30768	Undi Apandi bin Hasan	9088773	IX/17/00674/VII/1979	10 Juli 1979	Cianjur			Asli	185
30769	Undi bin Ahri	9084036	IX/04/388/XII/1980	27 Desember 1980	Garut			Asli	111
30770	Undi bin Encu	9084039	IX/04/428/XII/1980	27 Desember 1980	Garut			Asli	111
30771	Undi bin Madta'i	9084002	IX/02/635/XII/1979	21 Februari 1979	Bandung			Asli	111
30772	Undi bin Sadini	9104914	IX/III-04/122/V/1987	07 Mei 1987	Cianjur			Asli	390
30773	Undi bin Salmadi	9087572	IX/17/0682/VII/79	15 Juli 1979	Cianjur			Asli	164
30774	Undi Ruspandi	9087708	IX/01/0664/3/1979	22 Maret 1979	Bandung			Asli	167
30775	Undia	9108213	IX/III-08/502/XI/1988	25 November 1988	Tasikmalaya			Asli	432
30776	Undim	9108195	IX/III-08/73/VIII/1988	16 Agustus 1988	Tasikmalaya			Asli	432
30777	Undin	9110734	IX-III/09/429/IX/1988	15 September 1988	Ciamis			Asli	481
30778	Undri	9116412	IX-III/21/462/V/1989	31 Mei 1989	Kodya Bandung			Asli	603
30779	Unduy	9113574	IX-III/09/641/IX/1988	15 September 1988	Ciamis			Asli	544
30780	Uneb	9111544	IX-III/08/149/IV/1987	06 April 1987	Tasikmalaya			Fotokopi	500
30781	Uneb Memed	9087404	IX/01/0908/2/1980	07 Februari 1980	Bandung			Asli	162
30782	Uned Sahwira	9105012	IX-III/06/497/II/1987	10 Februari 1987	Sumedang			Asli	391
30783	Unen							Fotokopi	20
30784	Unen	253702	21/B/9/XI/1958	03 Nopember 1958	Sukabumi			Asli	79
30785	Unen	9084024	IX/04/594/XII/1980	27 Desember 1980	Garut			Asli	111
30786	Unen	9087418	IX/02/158/III/1979	21 Maret 1979	Bandung			Asli	162
30787	Unen	9087726	IX/04/257/I/1980	23 Januari 1980	Garut			Asli	167
30788	Unen	9095157	IX/14/546/XI/83	24 Nopember 1983	Sumedang			Asli	228
30789	Unen	9095162	IX/17/0493/VIII/83	1 Agustus 1983	Cianjur			Asli	228
30790	Unen	9096769	IX-III/07/481/I/1987	24 Januari 1987	Garut			Asli	253
30791	Unen	9108207	IX/III-08/426/X/1988	31 Oktober 1988	Tasikmalaya			Asli	432
30792	Unen	9110689	IX-III/06/836/V/1989	20 Mei 1989	Sumedang			Asli	481
30793	Unen	9110719	IX-III/08/1039/V/1989	31 Mei 1989	Tasikmalaya			Asli	481

NO. URUT	NAMA	NPV	NO. PENDAFTARAN	TANGGAL PENDAFTARAN	DAERAH PENDAFTARAN	SK GELAR KEHORMATAN	TANGGAL SK GELAR KEHORMATAN	KET.	NO. JILID
30794	Unen Barnas	9105013	IX-III/06/501/II/1987	10 Februari 1987	Sumedang			Asli	391
30795	Unen bin Adremi	9105059	IX-III/07/599/II/1987	02 Februari 1987	Garut			Asli	391
30796	Unen bin Boton	9112271	IX/III-04/146/V/87	18 Mei 1987	Cianjur			Fotokopi	522
30797	Unen bin Jani	9087507	IX.06/409/II/80	15 Februari 1980	Karawang			Asli	163
30798	Unen bin Karnadi	9116415	IX-III/21/483/V/1989	31 Mei 1989	Kodya Bandung			Asli	603
30799	Unen bin Marsayad	9096771	IX-III/07/521/I/1987	26 Januari 1987	Garut			Asli	253
30800	Unen bin Nurjaman	9095163	IX/III-05/279/PKRI/I/87	15 Januari 1987	Cimahi			Asli	228
30801	Unen bin Salnawi	9096783	IX-III/07/698/3/1987	02 Maret 1987	Garut			Asli	253
30802	Uneng		2356/B/9/III/58	16 Maret 1959	Sukabumi			Fotokopi	4
30803	Uneng	9108156	IX-III-05/001/PKRI/VIII/88	12 Agustus 1988	Cimahi			Asli	431
30804	Uneng bin Awing	9088762	IX/13/0633/XI/79	30 November 1979	Sukabumi			Asli	184
30805	Uneng Widaningsih	9116341	IX-III-06/1410/V/1989	30 Mei 1989	Sumedang			Asli	601
30806	Unengsih	9098013	IX-III-11/26/I/1987	20 Januari 1987	Subang			Asli	284
30807	Uni	9108232	IX/III-13/08/VIII/1988	10 Agustus 1988	Cirebon			Asli	432
30808	Uni bin Ramelan		3736/B/7/V/1959	07 Mei 1959	Lebak			Fotokopi	22
30809	Uni Mulyani, Ny.	9105173	IX/III/14/0616/V/87	06 Mei 1987	Kuningan			Asli	393
30810	Uniah bin Irta	9105030	IX-III/06/988/VI/1987	05 Juni 1987	Sumedang			Asli	391
30811	Unib		5156/B/15/II/59	04 Februari 1959				Fotokopi	21
30812	Unib	9105025	IX-III/06/867/VI/1987	05 Juni 1987	Sumedang			Asli	391
30813	Unib bin Madsuri	9095137	IX/03/286/X/1983	28 Oktober 1983	Bogor			Asli	227
30814	Unib bin Madsuri	9104861	IX-III/02/423/VI/1987	26 Juni 1987	Bogor			Asli	388
30815	Unik bin Isam	9095151	IX/13/0075/VIII/1983	8 Agustus 1983	Sukabumi			Asli	228
30816	Unik, Ny.	9110666	IX-III-06/325/XII/88	01 Desember 1988	Sumedang			Asli	480
30817	Unil	9104911	IX/III-04/080/IV/1987	23 April 1987	Cianjur			Asli	390
30818	Unin	9104930	IX/III-05/70/PKRI/12/86	24 Desember 1986	Cimahi			Asli	390
30819	Uning bin Haderi	9104850	IX-III/02/182/V/1987	15 Mei 1987	Bogor			Asli	388
30820	Unirah/ Almarhum Sumanta	9085798	IX/07/00187/V/1980	02 Mei 1980	Kuningan			Asli	139
30821	Uniyah binti H. Syarip	9085824	IX/12/0432/IV/1981	25 April 1981	Subang			Asli	139
30822	Unta		3870/B/7/VI/1959	11 Juni 1959	Lebak			Fotokopi	22
30823	Unta	9104868	IX-III/03/0007/VIII/1986	26 Agustus 1986	Sukabumi			Asli	388
30824	Untari bin Sahuri	9096807	IX/III-17/96/V/1987	07 Mei 1987	Purwakarta			Asli	253

NO. URUT	NAMA	NPV	NO. PENDAFTARAN	TANGGAL PENDAFTARAN	DAERAH PENDAFTARAN	SK GELAR KEHORMATAN	TANGGAL SK GELAR KEHORMATAN	KET.	NO. JILID
30825	Unu bin H. Idrus	9108243	IX/III-17/017/XI/1988	15 November 1988	Purwakarta			Asli	433
30826	Unu Supendi	9087394	IX/01/0423/3/79	20 Maret 1979	Bandung			Asli	162
30827	Unuh	9108166	IX-III-06/140/VIII/1988	05 Agustus 1988	Sumedang			Asli	431
30828	Unuh Sanusi bin Patmo	9087493	IX/06/056/III/1979	29 Maret 1979	Karawang			Asli	163
30829	Unung	9087715	IX/02/314/V/79	04 Mei 1979	Bandung			Asli	167
30830	Unung bin Enem	9112275	IX/III-04/610/V/1989	30 Mei 1989	Cianjur			Asli	522
30831	Unung bin Jasrip	9108244	IX/III-17/018/XI/1988	15 November 1988	Purwakarta			Asli	433
30832	Unung Sanung	9087536	IX/14/0111/I/1979	04 Januari 1979	Sumedang			Asli	163
30833	Unus		1295/B/7/XII/1958	26 Desember 1958	Lebak			Fotokopi	22
30834	Unus	9083983	IX/02/373/VII/1979	01 Juli 1979	Bandung			Asli	111
30835	Unus	9084031	IX/04/029/XII/1977	10 Desember 1977	Garut			Asli	111
30836	Unus	9087548	IX/16/0188/III/1979	12 Maret 1979	Ciamis			Asli	163
30837	Unus	9088734	IX/13/0383/III/79	28 Maret 1979	Sukabumi			Asli	184
30838	Unus	9105015	IX-III/06/534/III/1987	09 Maret 1987	Sumedang			Asli	391
30839	Unus	9108141	IX/III-04/097/XI/1988	07 November 1988	Cianjur			Asli	431
30840	Unus	9110632	IX-III/03/0082/II/1989	15 Februari 1989	Sukabumi			Asli	480
30841	Unus	9110681	IX-III-06/0634/V/1989	04 Mei 1989	Sumedang			Asli	480
30842	Unus	9113567	IX-III/21/448/V/1989	31 Mei 1989	Kodya Bandung			Asli	543
30843	Unus	9116356	IX-III/07/1106/IV/1989	07 April 1989	Garut			Asli	602
30844	Unus	9116386	IX/III-II/117/V/1989	2 Mei 1989	Subang			Asli	603
30845	Unus	9116400	IX/III-16/362/V/1989	20 Mei 1989	Majalengka			Asli	603
30846	Unus		1962/B/7/I/59	09 Januari 1959	Lebak			Fotokopi	3
30847	Unus		1525/B/9/II/1959	11 Februari 1959	Sukabumi			Fotokopi	4
30848	Unus	107298	3181/B/18/IV/59	28 April 1059	Tasikmalaya			Asli	52
30849	Unus bin Asman		1503/B/6/III/59	14 Maret 1959	Pandegelang			Fotokopi	10
30850	Unus bin Ma'ad	9108247	IX/III-17/125/V/1989	15 November 1988	Purwakarta			Asli	433
30851	Unus bin Madrusik	9105054	IX-III/07/416/I/1987	14 Januari 1987	Garut			Asli	391
30852	Unus bin Marta	9104892	IX-III/03/0403/V/1987	02 Mei 1987	Sukabumi			Asli	389
30853	Unus bin Mung	9098977	IX/III-16/483/V/87	1 Mei 1987	Majalengka			Asli	314
30854	Unus bin Mursan	9096747	IX-III/03/0113/IX/1986	30 September 1986	Sukabumi			Asli	252
30855	Unus bin Rakim	239544	394/B/7/XII/58	01 Desember 1958	Lebak			Asli	66

NO. URUT	NAMA	NPV	NO. PENDAFTARAN	TANGGAL PENDAFTARAN	DAERAH PENDAFTARAN	SK GELAR KEHORMATAN	TANGGAL SK GELAR KEHORMATAN	KET.	NO. JILID
30856	Unus bin Sahri	9088747	IX/13/0503/IV/79	04 April 1979	Sukabumi			Asli	184
30857	Unus bin Sahri	9104873	IX-III/03/0076/IX/1986	20 September 1986	Sukabumi			Asli	388
30858	Unus bin Saimun	9084016	IX/03/109/III/1979	10 Maret 1979	Bogor			Asli	111
30859	Unus bin Takim	256075	1069/B/7/XII/1958	23 Desember 1958	Lebak			Asli	86
30860	Unus bin Ukik	9084040	IX/13/027/III/1979	26 Maret 1979	Sukabumi			Asli	111
30861	Unus bin Usman	254026	3269/B/7/II/1959	04 Februari 1959	Lebak			Asli	82
30862	Unus Sanusi. R.	9086271	IX/03/118/III/1979	14 Maret 1979	Bogor			Asli	144
30863	Unus Sumardi	9108235	IX/III/14/0304/V/1989	26 Mei 1989	Kuningan			Asli	432
30864	Unus/H.Djarim		2931/B/7/II/59	02 Februari 1959	Lebak			Fotokopi	10
30865	Uon Sudarwon	9084001	IX/02/641/II/1980	16 Februari 1980	Bandung			Asli	111
30866	Upa bin Inda	9087558	IX/17/0499V/79	27 Mei 1979	Cianjur			Asli	164
30867	Upah	9104907	IX/III-04/021/XII/1986	30 Desember 1986	Cianjur			Asli	390
30868	Upandi	9108231	IX-III-11/11/V/1989	02 Mei 1989	Subang			Asli	432
30869	Upang Sunardi	9116329	IX-III/02/427/V/1989	31 Mei 1989	Bogor			Asli	601
30870	Upen	9095144	IX/04/157/10/1983	13 Oktober 1983	Garut			Asli	227
30871	Uping	9108162	IX/III-04/077/XI/1988	01 November 1988	Cianjur			Asli	431
30872	Upit	9087511	IX/08/0238/XII/80	19 Desember 1980	Lebak			Asli	163
30873	Upri	9104923	IX/III-04/062/X/1988	11 Oktober 1988	Cianjur			Asli	390
30874	Upri	9105139	IX/III-09/1077/V/1987	19 Mei 1987	Ciamis			Asli	393
30875	Upun bin Ihul	9108145	IX/III-04/168/I/1989	23 Januari 1989	Cianjur			Asli	431
30876	Uraeji	9105090	IX-III/08/295/X/1988	08 Oktober 1988	Tasikmalaya			Asli	392
30877	Urdi	9105120	IX-III/09/682/V/1987	19 Mei 1987	Ciamis			Asli	392
30878	Urdi	9105141	IX/III-09/1134/V/1987	19 Mei 1987	Ciamis			Asli	393
30879	Urdi	9116385	IX/III-II/34/V/89	2 Mei 1989	Subang			Asli	602
30880	Urdia	9095130	IX/02/1860/12/1983	7 Desember 1983	Bandung			Asli	227
30881	Urdja bin H. Mirga	9110754	038/III-20/VIII/88	01 Agustus 1988	Lebak			Asli	482
30882	Ure bin Dasuki	9110703	IX-III/07/139/XI/1988	24 November 1988	Garut			Asli	481
30883	Ured bin H. Mukti	9110698	IX-III/07/590/II/1987	02 Februari 1987	Garut			Asli	481
30884	Uri	9108174	IX-III-06/277/XI/88	02 November 1988	Sumedang			Asli	431
30885	Uri Suanda	9113584	IX-III/21/306/V/1989	31 Mei 1989	Kodya Bandung			Asli	544
30886	Uri, Ny.	9105144	IX/III-09/1232/V/1987	19 Mei 1987	Ciamis			Asli	393

NO. URUT	NAMA	NPV	NO. PENDAFTARAN	TANGGAL PENDAFTARAN	DAERAH PENDAFTARAN	SK GELAR KEHORMATAN	TANGGAL SK GELAR KEHORMATAN	KET.	NO. JILID
30887	Uriah	9087529	IX/12/025/18/1980	14 Agustus 1980	Subang			Asli	163
30888	Urian bin Bp. Suad	223984	1757/B/Kuv/10/06/59	15 Juni 1959	Cianjur			Asli	61
30889	Urin Sukanda	8687	1151/B/18/I/59	08 Januari 1959	Tasikmalaya			Asli	33
30890	Urip	9092641	IX-05/05/VII/1983	01 Juli 1983	Indramayu			Asli	201
30891	Urip	9108161	IX-III-06/003/VI/88	15 Juni 1988	Sumedang			Asli	431
30892	Urkim	9116387	IX/III-II/124/V/89	2 Mei 1989	Subang			Asli	603
30893	Urni	9087400	IX/01/0831/10/79	19 Oktober 1979	Bandung			Asli	162
30894	Uro		2620/B/15/XII/58	06 Desember 1958				Fotokopi	21
30895	Uro bin Mar'i	9087559	IX/17/0527/V/79	28 Mei 1979	Cianjur			Asli	164
30896	Usa	115911	738/B/7/XII/58	09 Desember 1958	Lebak			Asli	54
30897	Usa	9105145	IX/III-09/1254/V/1987	19 Mei 1987	Ciamis			Asli	393
30898	Usa	9108197	IX/III-08/139/IX/1988	05 September 1988	Tasikmalaya			Asli	432
30899	Usa	9110675	IX-III-06/554/IV/1989	08 April 1989	Sumedang			Asli	480
30900	Usa bin Alnawi	9087488	IX/04/022/10/77	04 Oktober 1977	Garut			Asli	163
30901	Usa bin Ijan	9104864	IX-III/02/492/VI/1987	26 Juni 1987	Bogor			Asli	388
30902	Usa bin Nemang	9105163	IX/III/10/141/III/1987	09 Maret 1987	Karawang			Asli	393
30903	Usa Sumiarsa	9087416	IX/01/0750/3/1979	23 Maret 1979	Bandung			Asli	162
30904	Usar bin Ina	9113532	IX-III/03/0355/V/1989	31 Mei 1989	Sukabumi			Asli	543
30905	Usar bin Opoy	9110647	IX-III/03/0284/V/1989	29 Mei 1989	Sukabumi			Asli	480
30906	Usari	9105134	IX-III/09/971/VI/1987	05 Juni 1987	Ciamis			Asli	392
30907	Usdi	9105118	IX-III/09/626/V/1987	19 Mei 1987	Ciamis			Asli	392
30908	Usdi	9105157	IX/III-09/1587/V/1987	19 Mei 1987	Ciamis			Asli	393
30909	Usdi	9116395	IX/III-16/447/II/1989	24 Februari 1989	Majalengka			Asli	603
30910	Usdi bin Halib	9105192	IX/III-17/70/I/1987	10 Januari 1987	Purwakarta			Asli	393
30911	Usdi Suparman	9108234	IX/III/14/0132/III/1989	30 Maret 1989	Kuningan			Asli	432
30912	Usdinah, Ny.	9096798	IX/III-13/100/12/1986	22 Desember 1986	Cirebon			Asli	253
30913	Use	9105019	IX-III/06/754/V/1987	04 Mei 1987	Sumedang			Asli	391
30914	Use Saripudin	9108177	IX-III-06/307/XII/88	01 Desember 1988	Sumedang			Asli	432
30915	Usen		3498/B/7/III/59	01 Maret 1959	Lebak			Fotokopi	3
30916	Usen	8682	0677/B/20/XI/58	25 November 1959	Bandung			Asli	33
30917	Usen	9110759	IX-III/21/122/V/1989	27 Mei 1989	Bandung			Asli	482

NO. URUT	NAMA	NPV	NO. PENDAFTARAN	TANGGAL PENDAFTARAN	DAERAH PENDAFTARAN	SK GELAR KEHORMATAN	TANGGAL SK GELAR KEHORMATAN	KET.	NO. JILID
30918	Usen	9116351	IX-III/07/1059/IV/1989	07 April 1989	Garut			Asli	602
30919	Usen bin Eye	9095124	IX/02/1084/9/1983	05 September 1983	Bandung			Asli	227
30920	Usen bin Mad Ali	9110708	IX-III/07/195/I/1989	30 Januari 1989	Garut			Asli	481
30921	Usen bin Saimun	9105161	X/III/10/89/I/1987	28 Januari 1987	Karawang			Asli	393
30922	Usen bin Salpian	9116410	IX-III/21/262/V/1989	31 Mei 1989	Kodya Bandung			Asli	603
30923	Usen bin Sar'i	9113554	IX-III/07/558/IV/1989	07 April 1989	Garut			Asli	543
30924	Usen Parma	9112297	IX-III/21/006/II/1991	4 Februari 1991	Kodya Bandung			Asli	523
30925	Usen Parta	9108163	IX-III-06/110/VIII/1988	05 Agustus 1988	Sumedang			Asli	431
30926	Usep	9116405	IX/III-17/174/V/1989	22 Mei 1989	Purwakarta			Asli	603
30927	Usep Senjaya	9108181	IX-III/07/008/VII/1988	06 Juli 1988	Garut			Asli	432
30928	Usid	9087719	IX.02/390/7/79	15 Juli 1979	Bandung			Asli	167
30929	Usid	9093791	IX/02/316/6/1983	01 Juni 1983	Bandung			Asli	208
30930	Usih	9105184	IX/III/16/497/V/87	07 Mei 1987	Majalengka			Asli	393
30931	Usin	253509	P.538/B/4/XII/1959	02 Februari 1959	Subang			Asli	77
30932	Usin	253516	711/B/11/VI/1959	22 Juni 1959	Cirebon			Asli	77
30933	Usin	9105080	IX-III/08/25/VI/1987	08 Juni 1987	Tasikmalaya			Asli	392
30934	Usin	9116399	IX/III/16/766/V/1989	23 Mei 1989	Majalengka			Asli	603
30935	Usin Aja bin Ardi	9104935	IX/III-05/128/PKRI/I/87	06 Januari 1987	Cimahi			Asli	390
30936	Usin Atmaja bin Karta	9104863	IX-III/02/436/VI/1987	26 Juni 1987	Bogor			Asli	388
30937	Usin bin Alipraja	9087539	IX/14/0054/I/1979	02 Januari 1979	Sumedang			Asli	163
30938	Usin Dudung Supriatna	9108159	III/05/074/PKRI/I/89	18 Januari 1989	Cimahi			Asli	431
30939	Usin Muksin	9105085	IX-III/08/376/VI/1987	30 Juni 1987	Tasikmalaya			Asli	392
30940	Usin Somantri	9105148	IX/III-09/1373/V/1987	19 Mei 1987	Ciamis			Asli	393
30941	Usip	98103	1380/B/9/I/1959	31 Januari 1959	Sukabumi			Asli	50
30942	Usip	9111539	IX-III/06/993/V/1989	25 Mei 1989	Sumedang			Asli	500
30943	Uski	9110697	IX-III/06/960/V/1989	25 Mei 1989	Sumedang			Asli	481
30944	Uslam	9113570	IX-III/08/1302/V/1989	31 Mei 1989	Tasikmalaya			Asli	543
30945	Usliah, Ny	9116354	IX-III/07/IV/1072/89	07 April 1989	Garut			Asli	602
30946	Usma	9116392	IX/III/14/1292/V/89	28 Mei 1989	Kuningan			Asli	603
30947	Usmadi	9096800	IX/14/0033/XI/1986	07 November 1986	Kuningan			Asli	253
30948	Usman		02040/B/5/X/1959	15 Oktober 1959	Serang			Fotokopi	1

NO. URUT	NAMA	NPV	NO. PENDAFTARAN	TANGGAL PENDAFTARAN	DAERAH PENDAFTARAN	SK GELAR KEHORMATAN	TANGGAL SK GELAR KEHORMATAN	KET.	NO. JILID
30949	Usman		1508/B/7/XII/58	31 Desember 1958	Lebak			Fotokopi	3
30950	Usman		260/B/6/XII/58	06 Desember 1958	Pandegelang			Fotokopi	15
30951	Usman	98130	01225/B/5/V/1959	05 Mei 1959	Serang			Asli	51
30952	Usman	9084228	IX/02/016/VIII/1978	07 Agustus 1978	Bandung			Asli	114
30953	Usman	9084239	IX/02/408/VIII/1979	03 Agustus 1979	Bandung			Asli	115
30954	Usman	9084393	IX/12/0410/III/1981	16 Maret 1981	Subang			Asli	117
30955	Usman	9087514	IX/08/0121/XII/1979	03 Desember 1979	Lebak			Asli	163
30956	Usman	9087524	IX-10/0643/IX/XII/80	15 Desember 1980	Pandeglang			Asli	163
30957	Usman	9087551	IX/16/0480/III/81	07 Maret 1981	Ciamis			Asli	164
30958	Usman	9088054	IX/02/360/6/79	25 Juni 1979	Bandung			Asli	173
30959	Usman	9096795	IX/III-12/42/2/1987	20 Februari 1987	Cirebon			Asli	253
30960	Usman	9098978	IX/III-13/121/I/1987	16 Januari 1987	Cirebon			Asli	314
30961	Usman	9103001	IX-III-11/106/VI/1987	8 Juni 1987	Subang			Asli	365
30962	Usman	9104938	III-05/159/PKRI/V/1989	30 Mei 1989	Cimahi			Asli	390
30963	Usman	9105089	IX-III/08/260/X/1988	01 Oktober 1988	Tasikmalaya			Asli	392
30964	Usman	9105131	IX-III/09/896/V/1987	19 Mei 1987	Ciamis			Asli	392
30965	Usman	9108211	IX/III-08/485/XI/1988	18 November 1988	Tasikmalaya			Asli	432
30966	Usman	9108226	IX/III-09/362/IX/1988	15 September 1988	Ciamis			Asli	432
30967	Usman	9108233	IX/III/14/0086/XII/1988	03 Desember 1988	Kuningan			Asli	432
30968	Usman	9110696	IX-III/06/944/V/1989	25 Mei 1989	Sumedang			Asli	481
30969	Usman	9116377	IX/III-08/1813/V/1989	31 Mei 1989	Tasikmalaya			Asli	602
30970	Usman	9116389	IX/III-13/394/V/1989	30 Mei 1989	Cirebon			Asli	603
30971	Usman	9116391	IX/III/14/1340/V/89	31 Mei 1989	Kuningan			Asli	603
30972	Usman	9116397	IX/III-16/519/IV/1989	25 April 1989	Majalengka			Asli	603
30973	Usman	9116398	IX/III-16/557/V/1989	20 Mei 1989	Majalengka			Asli	603
30974	Usman	9116419	IX-III/21/603/V/1989	31 Mei 1989	Kodya Bandung			Asli	603
30975	Usman	9116426	IX-III/21/173/V/1989	31 Mei 1989	Kodya Bandung			Asli	603
30976	Usman	9110677	IX-III-06/570/IV/1989	08 April 1989	Sumedang			Asli	480
30977	Usman al Palatra		2772/B/7/I/59	15 Januari 1959	Lebak			Fotokopi	3
30978	Usman Amat	70288	55/E/8/V/1960	09 Mei 1960	Lho'seumawe			Asli	42
30979	Usman b. Saamin	6986	0231/B/2/XXI/58	15 Desember 1958	Bogor			Asli	32

NO. URUT	NAMA	NPV	NO. PENDAFTARAN	TANGGAL PENDAFTARAN	DAERAH PENDAFTARAN	SK GELAR KEHORMATAN	TANGGAL SK GELAR KEHORMATAN	KET.	NO. JILID
30980	Usman bin H. Sofyan	9084375	IX/II/00080/I/1979	26 Januari 1979	Serang			Asli	117
30981	Usman bin Iwun	200430	1037/B/8/V/59	05 Maret 1959	Bogor			Fotokopi	6
30982	Usman bin Kalam	78464	P.3210/B/4/VII/59	13 Juli 1959	Purwakarta			Asli	46
30983	Usman bin Madra'ip	9088763	IX/13/0350/III/79	28 Maret 1979	Sukabumi			Asli	184
30984	Usman bin Nasori	9105038	IX-III/07/121/XI/1986	27 November 1986	Garut			Asli	391
30985	Usman bin Odih	9110625	IX-III/02/127/V/1989	31 Mei 1989	Bogor			Asli	480
30986	Usman bin Sahman	9087556	IX/17/0759/VII/79	25 Juli 1979	Cianjur			Asli	164
30987	Usman bin Sali		773/B/7/XII/1958	10 Desember 1958	Lebak			Fotokopi	20
30988	Usman bin Udji	224122	0522/B/2/I/59	24 Januari 1959	Bekasi			Asli	62
30989	Usman bin Umar	9104867	IX-III/02/805/VI/1987	22 Juni 1987	Bogor			Asli	388
30990	Usman Damiri	9083982	IX/02/233/III/1979	23 Maret 1979	Bandung			Asli	111
30991	Usman Effendy	9084365	IX/13/0616/XI/1979	22 Nopember 1979	Sukabumi			Asli	116
30992	Usman Harun bin Raiha Sumarna	9087495	IX.06/685/XII/1980	16 Desember 1980	Karawang			Asli	163
30993	Usman Naba	9087397	IX/01/1132/12/80	30 Desember 1980	Bandung			Asli	162
30994	Usman Natamukmin		IX/03/019/XII/1981	09 Desember 1981	Bogor			Asli	186
30995	Usman Nurdin	9106275	IX/III-05/1069/PKRI/VI/87	30 Juni 1987	Cimahi			Asli	407
30996	Usman Sastradi Hardja	78550	1885/B/12/III/59	10 Maret 1959	Kuningan			Asli	47
30997	Usman Toha bin H. Abdullah	9100974	IX/III-04/048/IV/1987	20 April 1987	Cianjur			Asli	337
30998	Usman Zaenal Arif	9098014	IX-III-11/65/III/1987	18 Maret 1987	Subang			Asli	284
30999	Usmid	9105169	IX-III-II/36/I/1987	28 Januari 1987	Subang			Asli	393
31000	Usmin	9087603	IX/18/0054/2/1979	20 Februari 1979	Cirebon			Asli	164
31001	Usna	239486	779/B/Kuv/10/03/59	19 Maret 1959	Cianjur			Asli	64
31002	Usna	9096764	IX-III-06/785/V/87	09 Mei 1987	Sumedang			Asli	253
31003	Usna	9105033	IX-III/06/214/X/1988	05 Oktober 1988	Sumedang			Asli	391
31004	Usna	9116322	IX/III-04/769/V/1989	30 Mei 1989	Cianjur			Asli	601
31005	Usnan	9087604	IX/18/0220/3/1979	30 Maret 1979	Cirebon			Asli	164
31006	Uso	9087722	IX/04/037/12/77	10 Desember 1977	Garut			Asli	167
31007	Uspan	9104856	IX-III/02/299/VI/1987	22 Juni 1987	Bogor			Asli	388
31008	Uspimin	9107461	IX/III-08/60/XII/86	29 Desember 1986	Tasikmalaya			Asli	421

NO. URUT	NAMA	NPV	NO. PENDAFTARAN	TANGGAL PENDAFTARAN	DAERAH PENDAFTARAN	SK GELAR KEHORMATAN	TANGGAL SK GELAR KEHORMATAN	KET.	NO. JILID
31009	Usri bin M. Ali		518/B/7/XII/1958	02 Desember 1958	Lebak			Fotokopi	20
31010	Usri bin Masrun	9092480	IX/04/709/V/1981	07 Mei 1981	Garut			Asli	198
31011	Usro	9088769	IX/14/0107/I/1979	04 Januari 1979	Sumedang			Asli	185
31012	Usta	9116384	IX/III-II/29/V/1989	2 Mei 1989	Subang			Asli	602
31013	Ustawi	9105032	IX-III/06/062/VII/1988	10 Juli 1988	Sumedang			Asli	391
31014	Ustimah	9105026	IX-III/06/924/VI/1987	05 Juni 1987	Sumedang			Asli	391
31015	Usu	98080	2547/B/9/III/1959	23 Maret 1959	Sukabumi			Asli	50
31016	Usub	9105088	IX-III/08/236/IX/1988	26 September 1988	Tasikmalaya			Asli	392
31017	Usub bin H. Jayadi	9096789	IX-III/07/824/3/1987	23 Maret 1987	Garut			Asli	253
31018	Usul	9110733	IX-III/08/1004/V/1989	30 Mei 1989	Tasikmalaya			Asli	481
31019	Usup		2388/B/6/II/59	24 Februari 1959	Pandegelang			Fotokopi	11
31020	Usup		1102/B/6/II/59	10 Februari 1959	Pandegelang			Fotokopi	15
31021	Usup		1488/B/7/XII/1958	31 Desember 1958	Lebak			Fotokopi	20
31022	Usup		2552/B/7/I/1959	02 Januari 1959	Lebak			Fotokopi	22
31023	Usup		1147/B/7/XII/1958	23 Desember 1958	Lebak			Fotokopi	22
31024	Usup	9084014	IX/03/0007/IX/1978	10 September 1978	Bogor			Asli	111
31025	Usup	9084035	IX/04/236/X/1979	06 Oktober 1979	Garut			Asli	111
31026	Usup	9087395	IX/01/1126/12/80	30 Desember 1980	Bandung			Asli	162
31027	Usup	9087581	IX/17/0065/I/1979	08 Januari 1979	Cianjur			Asli	164
31028	Usup	9088767	IX/14/0049/I/19792	02 Januari 1979	Sumedang			Asli	185
31029	Usup	9093789	IX/14/258/VII/83	07 Juli 1983	Sumedang			Asli	208
31030	Usup	9096801	IX/III-16/181/XI/1986	18 November 1986	Majalengka			Fotokopi	253
31031	Usup	9104857	IX-III/02/300/VI/1987	22 Juni 1987	Bogor			Asli	388
31032	Usup	9104921	IX/III-04/328/VI/1987	30 Juni 1987	Cianjur			Asli	390
31033	Usup	9104925	IX/III-05/15/PKRI/12/1986	11 Desember 1986	Cimahi			Asli	390
31034	Usup	9105021	IX-III/06/769/V/1987	04 Mei 1987	Sumedang			Asli	391
31035	Usup	9105031	IX-III/06/990/VI/1987	05 Juni 1987	Sumedang			Asli	391
31036	Usup	9105067	IX-III/07/829/IV/1987	02 April 1987	Garut			Asli	391
31037	Usup	9105136	IX-III/09/1037/V/1987	19 Mei 1987	Ciamis			Asli	392
31038	Usup	9105151	IX/III-09/1491/V/1987	19 Mei 1987	Ciamis			Asli	393
31039	Usup	9105172	IX/III/14/0396/II/87	23 Februari 1987	Kuningan			Asli	393

NO. URUT	NAMA	NPV	NO. PENDAFTARAN	TANGGAL PENDAFTARAN	DAERAH PENDAFTARAN	SK GELAR KEHORMATAN	TANGGAL SK GELAR KEHORMATAN	KET.	NO. JILID
31040	Usup	9108212	IX/III-08/500/XI/88	24 November 1988	Tasikmalaya			Asli	432
31041	Usup	9108216	IX/III-08/573/XII/1988	21 Desember 1988	Tasikmalaya			Asli	432
31042	Usup	9110631	IX-III/03/0072/II/1989	15 Februari 1989	Sukabumi			Asli	480
31043	Usup	9110665	IX/III-16/228/V/89	03 Mei 1989	Majalengka			Asli	480
31044	Usup	9110669	IX-III-06/467/II/1989	07 Februari 1989	Sumedang			Asli	480
31045	Usup	9110684	IX-III-06/674/V/89	04 Mei 1989	Sumedang			Asli	480
31046	Usup	9110685	IX-III/06/702/V/1989	20 Mei 1989	Sumedang			Asli	481
31047	Usup	9111551	IX/III/14/0673/V/1989	31 Mei 1989	Kuningan			Asli	501
31048	Usup	9113582	IX-III/21/235/V/1989	31 Mei 1989	Kodya Bandung			Asli	544
31049	Usup	9116371	IX/III-08/1577/V/1989	31 Mei 1989	Tasikmalaya			Asli	602
31050	Usup	9116382	IX/III/10/363/V/1989	30 Mei 1989	Karawang			Asli	602
31051	Usup	9116383	IX/III/10/368/V/1989	30 Mei 1989	Karawang			Asli	602
31052	Usup	9116402	IX/III-17/161/V/1989	22 Mei 1989	Purwakarta			Asli	603
31053	Usup	9116418	IX-III/21/564/V/1989	31 Mei 1989	Kodya Bandung			Asli	603
31054	Usup Bartadinata	9105092	IX-III/08/582/I/1989	05 Januari 1989	Tasikmalaya			Asli	392
31055	Usup bin Adna	9110658	IX/III-04/417/V/89	30 Mei 1989	Cianjur			Asli	480
31056	Usup bin Anwari	48433	3516/B/9/III/1959	20 Maret 1959	Sukabumi			Asli	37
31057	Usup bin Ating		1813/B/9/II/1959	13 Februari 1959	Sukabumi			Fotokopi	4
31058	Usup bin Atnasik	9105191	IX/III-17/42/XII/1986	15 Desember 1986	Purwakarta			Asli	393
31059	Usup bin Baridji	9088739	IX/13/0126/III/79	03 Maret 1979	Sukabumi			Asli	184
31060	Usup bin Djalah		01205/B/5/IV/1959	14 April 1959	Serang			Fotokopi	1
31061	Usup bin Epin	9110642	IX-III/03/0214/V/1989	18 Mei 1989	Sukabumi			Asli	480
31062	Usup bin H. Hasim		828/B/Kuv/10/03/59	20 Maret 1959	Cianjur			Fotokopi	11
31063	Usup bin H. Kamsari	9101216	IX/III/20/0079/V/87	10 Mei 1987	Lebak			Asli	339
31064	Usup bin H.Kanati		1994/B/7/I/59	09 Januari 1959	Lebak			Fotokopi	12
31065	Usup bin Hasan	16129	395/B/8/I/59	26 Januari 1959	Bogor			Asli	34
31066	Usup bin Iban		425/B/8/I/59	29 Januari 1959	Bogor			Fotokopi	17
31067	Usup bin Ikin	9100151	IX/III/10/220/VI/1987	10 Juni 1987	Karawang			Asli	325
31068	Usup bin Ilin	9104838	IX-III/02/19/II/1987	26 Februari 1987	Bogor			Asli	388
31069	Usup bin Kadir	9110636	IX-III/03/0149/III/1989	11 Maret 1989	Sukabumi			Asli	480
31070	Usup bin M. Agus	9088750	IX/13/0985/XII/1980	20 Desember 1980	Sukabumi			Asli	184

NO. URUT	NAMA	NPV	NO. PENDAFTARAN	TANGGAL PENDAFTARAN	DAERAH PENDAFTARAN	SK GELAR KEHORMATAN	TANGGAL SK GELAR KEHORMATAN	KET.	NO. JILID
31071	Usup bin Muhasim	9110714	IX-III/07/303/III/1989	13 Maret 1989	Garut			Asli	481
31072	Usup bin Nursawi	9095164	IX/III-05/144/PKRI/I/87	12 Januari 1987	Cimahi			Asli	228
31073	Usup bin Sachromi	9116404	IX/III-17/154/V/1989	15 Mei 1989	Purwakarta			Asli	603
31074	Usup bin Salhim	9105023	IX-III/06/790/V/1987	04 Mei 1987	Sumedang			Asli	391
31075	Usup bin Sura	9088765	IX/13/0445/III/79	30 Maret 1979	Sukabumi			Asli	184
31076	Usup Djumadi		340/B/9/IV/1959	13 April 1959	Sukabumi			Fotokopi	4
31077	Usup S. bin Ali	9087496	IX.06/294/V/79	05 Mei 1979	Karawang			Asli	163
31078	Usup Sujana	9105196	IX-III/21/020/I/87	19 Januari 1987	Kodya Bandung			Asli	393
31079	Usup Sukarma	9087399	IX/01/1210/4/81	21 April 1981	Bandung			Asli	162
31080	Usup Sulaeman	9105170	IX-III-II/85/V/87	21 Mei 1987	Subang			Asli	393
31081	Usup Suparjaman	9105155	IX/III-09/1379/V/1987	19 Mei 1987	Ciamis			Asli	393
31082	Usup Supriatna	9108170	IX-III-06/203/X/1988	05 Oktober 1988	Sumedang			Asli	431
31083	Usup Supyadi	9112270	IX/III-04/128/V/87	11 Mei 1987	Cianjur			Fotokopi	522
31084	Usup/Salmin		3888/B/7/VI/1959	08 Juni 1959	Lebak			Fotokopi	20
31085	Uswara	9108236	IX/III/14/0332/V/89	26 Mei 1989	Kuningan			Asli	432
31086	Uta		645/B/9/XII/58	22 Desember 1958	Sukabumi			Fotokopi	4
31087	Uta	9088729	IX/09/0049/3/1979	31 Maret 1979	Majalengka			Asli	184
31088	Uta	9110741	IX-III/10/166/III/1989	20 Maret 1989	Karawang			Asli	481
31089	Utaj bin Anian		3409/B/8/V/59	12 Mei 1959	Bogor			Fotokopi	17
31090	Utam	9116403	IX/III-17/168/V/1989	22 Mei 1989	Purwakarta			Asli	603
31091	Utam bin Emin	9087500	IX.06/190/III/79	30 Maret 1979	Karawang			Asli	163
31092	Utan bin Burik	9110739	IX-III/10/107/XII/1988	12 Desember 1988	Karawang			Asli	481
31093	Utan bin Enggin	9104875	IX-III/03/0086/IX/1986	22 September 1986	Sukabumi			Asli	388
31094	Utan bin Mahri	9092487	IX.06/0419/III/1980	03 Januari 1980	Karawang			Asli	198
31095	Utan Hapidin bin Utan	9087553	IX/17/0192/III/79	05 Maret 1979	Cianjur			Asli	164
31096	Utang	9108186	IX-III/07/073/IX/1988	10 September 1988	Garut			Asli	432
31097	Utang	9116334	IX/III-04/736/V/1989	30 Mei 1989	Cianjur			Asli	601
31098	Utang bin Ena	9087568	IX/17/0212/III/79	07 Maret 1979	Cianjur			Asli	164
31099	Utang bin Entob	9116321	IX/III-04/768/V/1989	30 Mei 1989	Cianjur			Asli	601
31100	Utar	9087589	IX/17/0747/VII/79	20 Juli 1979	Cianjur			Asli	164
31101	Utar	9104912	IX/III-04/092/IV/1987	29 April 1987	Cianjur			Asli	390

NO. URUT	NAMA	NPV	NO. PENDAFTARAN	TANGGAL PENDAFTARAN	DAERAH PENDAFTARAN	SK GELAR KEHORMATAN	TANGGAL SK GELAR KEHORMATAN	KET.	NO. JILID
31102	Utar bin Ceod	9110711	IX-III/07/274/III/1989	29 Maret 1989	Garut			Asli	481
31103	Utar bin Ehom	9108147	IX/III-04/205/II/1989	16 Februari 1989	Cianjur			Asli	431
31104	Utar bin Rumanta	9113560	IX-III/07/863/IV/1989	07 April 1989	Garut			Asli	543
31105	Utara	9105171	IX/III-13/114/I/1987	05 Januari 1987	Cirebon			Asli	393
31106	Utara al Muharam	73936	414/B/15/X/58	27 Oktober 1958	Bandung			Asli	45
31107	Utardja Suwarno	9087509	IX/07/00226/IX/1980	15 September 1980	Kuningan			Asli	163
31108	Utarja	9105150	IX/III-09/1440/V/1987	19 Mei 1987	Ciamis			Asli	393
31109	Utay bin Sarmawi	9116323	IX-III/02/347/V/1989	31 Mei 1989	Bogor			Asli	601
31110	Uteng	9083988	IX/02/720/VI/1980	18 Juni 1980	Bandung			Asli	111
31111	Uteng bin Pura	253490	981/B/8/II/59	28 Februari 1959	Bogor			Asli	77
31112	Utheh bin Toha	9095152	IX/13/0086/VIII/83	22 Agustus 1983	Sukabumi			Fotokopi	228
31113	Uti	9087526	IX/II/000732/XII/1980	29 Desember 1980	Serang			Asli	163
31114	Uti Sajuti	160249	1390/B/Kuv/10/05/1959	01 Mei 1959	Cianjur			Asli	55
31115	Utijah, Ny.	9108173	IX-III-06/275/XI/88	02 November 1988	Sumedang			Asli	431
31116	Utin bin Iking		1518/B/8/III/59	10 Maret 1959	Bogor			Fotokopi	17
31117	Utin, Ny.	9098035	IX/III/14/0756/VI/87	26 Juni 1987	Kuningan			Asli	285
31118	Utinah, Ny	9116396	IX/III-16/456/II/1989	25 Februari 1989	Majalengka			Asli	603
31119	Uting	9095123	IX/02/799/7/1983	22 Juli 1983	Bandung			Asli	227
31120	Utini	9113576	IX-III/14/1218/V/1989	31 Mei 1989	Kuningan			Asli	544
31121	Utja	115871	P.1404/B/4/III/59	21 Maret 1959	Purwakarta			Asli	53
31122	Utja	224198	4099/B/15/I/59	16 Januari 1959	Bandung			Asli	63
31123	Utja	9107147	IX/III-16/181/II/1989	20 Februari 1989	Majelengka			Asli	417
31124	Utja alias Nana	48413	541/B/15/X/58	19 Oktober 1958	Bandung			Asli	36
31125	Utja bin Kaiman	88316	850/B/8/II/59	23 Februari 1959	Bogor			Asli	49
31126	Utja bin Kosim		4220/B/9/IV/1959	24 April 1959	Sukabumi			Fotokopi	4
31127	Utja Sukarsa bin Sarnuji	9096784	IX-III/07/701/3/1987	02 Maret 1987	Garut			Asli	253
31128	Utjah	9104899	IX-III/03/0479/V/1987	25 Mei 1987	Sukabumi			Asli	389
31129	Utjen bin Keman	244619	01790/B/2/VII/1959	11 Juli 1959	Bekasi			Asli	67
31130	Utjeng bin Hadi	224157	0408/B/2/I/59	12 Januari 1959	Bekasi			Asli	62
31131	Utjep Rusjep	48405	04215/B/20/4/59	15 April 1959	Bandung			Asli	36
31132	Utji	9088738	IX/13/0262/III/1979	26 Maret 1979	Sukabumi			Asli	184

NO. URUT	NAMA	NPV	NO. PENDAFTARAN	TANGGAL PENDAFTARAN	DAERAH PENDAFTARAN	SK GELAR KEHORMATAN	TANGGAL SK GELAR KEHORMATAN	KET.	NO. JILID
31133	Utji	9116327	IX-III/02/415/V/1989	31 Mei 1989	Bogor			Asli	601
31134	Utji bin Ula	9087580	IX/0738/VII/1979	20 Juli 1979	Cianjur			Asli	164
31135	Utji Rachmat Effendi	9111541	IX-III/07/426/I/1987	16 Januari 1987	Garut			Asli	500
31136	Utji S. bin Djarmini	9087577	IX/17/0685/VII/79	15 Juli 1979	Cianjur			Asli	164
31137	Utji Sanusi	9089102	IX.06/07/V/1979	12 Mei 1979	Karawang				608
31138	Utji Sanusi bin Domon	9088736	IX/13/0523/IV/79	06 April 1979	Sukabumi			Asli	184
31139	Utji Soleh	160209	1752/B/Kuv/10/06/59	15 Juni 1959	Cianjur			Asli	55
31140	Utji/Idit							Fotokopi	20
31141	Utjit		294/B/9/XII/58	22 Desember 1958	Sukabumi			Fotokopi	4
31142	Utjo bin Marhali	9088771	IX/14/0023/I/1979	02 Januari 1979	Sumedang			Asli	185
31143	Utju	9108208	IX/III-08/441/XI/1988	07 November 1988	Tasikmalaya			Asli	432
31144	Utju Sunaryo bin Atma	9084038	IX/04/463/XII/1980	27 Desember 1980	Garut			Asli	111
31145	Utju Suwarta	253537	2080/B.12/III/59	25 Maret 1959	Kuningan			Asli	77
31146	Utjun	9108206	IX/III-08/421/X/1988	31 Oktober 1988	Tasikmalaya			Asli	432
31147	Uto	9087564	IX/17/0303/IV/79	15 April 1979	Cianjur			Asli	164
31148	Utoh	9104924	IX/III-04/117/XI/1988	21 November 1988	Cianjur			Asli	390
31149	Utom		832/B/Kuv/10/03/59	20 Maret 1959				Fotokopi	6
31150	Utom		2195/B/Kuv/10/07/59	30 Juli 1959	Cianjur			Fotokopi	11
31151	Utom	9088756	IX/13/0070/XI/1978	29 November 1978	Sukabumi			Asli	184
31152	Utom	9092492	IX/13/0070/XI/1978	29 Nopember 1978	Sukabumi			Fotokopi	198
31153	Utom	9104917	IX/III-04/177/V/1987	25 Mei 1987	Cianjur			Asli	390
31154	Utom	9105168	IX-III-II/07/I/1987	20 Januari 1987	Subang			Asli	393
31155	Utom	9106270	IX/III-04/378/V/89	28 Mei 1989	Cianjur			Asli	407
31156	Utom bin Daman	9087601	IX/17/0386/V/79	15 Mei 1979	Cianjur			Asli	164
31157	Utom bin Holil	9087554	IX/17/600/VI/79	15 Juni 1979	Cianjur			Asli	164
31158	Utom bin Muhamad	9104919	IX/III-04/221/VI/1987	23 Juni 1987	Cianjur			Asli	390
31159	Utom bin Said		832/B/Kuv/10/03/59	20 Maret 1959	Cianjur			Fotokopi	6
31160	Utom bin Sukroni	9104876	IX-III/03/0100/IX/1986	24 September 1986	Sukabumi			Asli	388
31161	Utom bin Sulham	9088759	IX/13/0012/VII/1977	25 Juli 1977	Sukabumi			Asli	184
31162	Utom bin To'in		2899/B/Kuv/10/09/59	01 September 1959	Cianjur			Fotokopi	9
31163	Utom bin Uho		1570/B/Kuv/10/05/59	19 Mei 1959	Cianjur			Fotokopi	9

NO. URUT	NAMA	NPV	NO. PENDAFTARAN	TANGGAL PENDAFTARAN	DAERAH PENDAFTARAN	SK GELAR KEHORMATAN	TANGGAL SK GELAR KEHORMATAN	KET.	NO. JILID
31164	Utom Sutisna bin Mh Harim	9087591	IX/17/0093/II/1979	05 Februari 1979	Cianjur			Asli	164
31165	Utom Syape'i	9088753	IX/13/0073/XI/1978	29 November 1978	Sukabumi			Asli	184
31166	Uton bin Uho	9104905	IX-III/04/013/XI/1986	30 November 1986	Sukabumi			Asli	389
31167	Utub	9110723	IX-III/08/720/III/1989	28 Maret 1989	Tasikmalaya			Asli	481
31168	Utun bin Aisin		3910/B/7/VI/1959	12 Juni 1959	Lebak			Fotokopi	20
31169	Utun Kasman	9105105	IX-III/09/323/V/1987	19 Mei 1987	Ciamis			Asli	392
31170	Utuy Sapturi	9096748	IX-III/03/0275/XII/1986	30 Desember 1986	Sukabumi			Asli	252
31171	UU al. H. Sanusi bin. H. Sape'i	9087579	IX/17/0430/V/79	25 Mei 1979	Cianjur			Asli	164
31172	Uu bin Muskani		2373/B/Kuv/10/08/59	09 Agustus 1959	Cianjur			Fotokopi	9
31173	Uu Djadjuli	9105905	IX/III-04/167/V/1987	23 Mei 1987	Cianjur			Fotokopi	402
31174	Uu Jamsu bin Adrais	9110704	IX-III/07/157/XII/1988	15 Desember 1988	Garut			Asli	481
31175	Uu Sadib Kuarat	9087725	IX/04/228/3/1979	31 Maret 1979	Garut			Asli	167
31176	Uu Suwarno	9087491	IX/04/675/5/1981	07 Mei 1981	Garut			Asli	163
31177	UU Uba	9096758	IX-III-06/147/X/1986	05 Oktober 1986	Sumedang			Asli	253
31178	UU Wachyun S	9116375	IX-III/08/1704/VI/91	25 Juni 1991	Tasikmalaya			Asli	602
31179	UU. Mintarsih	9085844	IX/13/0499/IV/1979	03 April 1979	Sukabumi			Asli	139
31180	UU. Suryana bin Kenji	9089109	IX/14/0014/I/1979	02 Januari 1979	Sumedang				608
31181	Uug		2182/B/Kuv/10/07/59	29 Juli 1959	Cianjur			Fotokopi	11
31182	Uum bin Enjum	9105041	IX-III/07/172/XII/1986	02 Desember 1986	Garut			Asli	391
31183	Uum Sumanwijaya Ir.	9088061	IX/3/330/IV/81	24 April 1981	Bogor			Asli	173
31184	Uum Sumiarsih bin Mad Usri	9087490	IX/04/071/2/1979	09 Februari 1979	Garut			Asli	163
31185	Uum, Ny.	9110637	IX-III/03/0150/III/1989	11 Maret 1989	Sukabumi			Asli	480
31186	Uun bin H. Bakar	9116318	IX/III-04/706/V/1989	30 Mei 1989	Cianjur			Asli	601
31187	Uun Herlina	9089100	IX/04/10/4/1979	30 April 1979	Garut				608
31188	Uun Ismail	9092483	IX/04/130/III/1979	24 Maret 1979	Garut			Asli	198
31189	Uun Sawaun	9088770	IX/14/0160/I/1979	08 Januari 1979	Sumedang			Asli	185
31190	Uun Solihin	9116370	IX/III-08/1541/V/89	31 Mei 1989	Tasikmalaya			Asli	602
31191	Uung	9116344	IX-III/07/841/IV/1989	07 April 1989	Garut			Asli	602
31192	Uung bin Angguh	9113540	IX/III-04/674/V/1989	30 Mei 1989	Cianjur			Asli	543
31193	Uung bin H. Ma-Sum	9087588	IX/17/0794/III/79	27 Juli 1979	Cianjur			Asli	164
31194	Uung bin Sahani	9087587	IX/17/0476/II/79	27 Mei 1976	Cianjur			Asli	164

NO. URUT	NAMA	NPV	NO. PENDAFTARAN	TANGGAL PENDAFTARAN	DAERAH PENDAFTARAN	SK GELAR KEHORMATAN	TANGGAL SK GELAR KEHORMATAN	KET.	NO. JILID
31195	Uung Sultian	84449	2904/B/18/IV/1959	15 April 1959	Tasikmalaya			Asli	48
31196	Uur	9105086	IX-III/08/201/IX/1988	20 September 1988	Tasikmalaya			Asli	392
31197	Uwan Anwar	9111537	IX-III/04/579/V/1989	30 Mei 1989	Cianjur			Asli	500
31198	Uwan Suwanda	9095136	IX/02/2346/12/1983	31 Desember 1983	Bandung			Asli	227
31199	Uwang Warsasasmita	58693	02408/B/20/II/59	19 Februari 1959	Bandung			Asli	39
31200	Uwas	9092479	IX/01/0471/III/1979	20 Maret 1979	Kodya Bandung			Asli	198
31201	Uwas	9105068	IX-III/07/830/IV/1987	02 April 1987	Garut			Asli	391
31202	Uwas bin Iding	9108160	III-05/101/PKRI/V/1989	18 Mei 1989	Cimahi			Asli	431
31203	Uway bin O. Turo	9104913	IX/III-04/094/IV/1987	29 April 1987	Cianjur			Asli	390
31204	Uwed	9087517	IX/09/0190/5/1980	14 Mei 1980	Majalengka			Asli	163
31205	Uwed bin Anisan	9110626	IX-III/03/001/VII/1988	14 Juli 1988	Sukabumi			Asli	480
31206	Uwen	9105074	IX-III/07/895/IV/1987	22 April 1987	Garut			Asli	392
31207	Uwen binti Parta	9110664	III-05/120/PKRI/VI/1989	06 Juni 1989	Cimahi			Asli	480
31208	Uwen Jueni	9087518	IX/09/0183/5/1980	14 Mei 1980	Majalengka			Asli	163
31209	Uwes Karmi	9088755	IX/13/0041/VII/1977	25 Juli 1977	Sukabumi			Asli	184
31210	Uwes, Ny.	9105180	IX/III-16/190/XI/1986	18 November 1986	Majalengka			Asli	393
31211	Uwi, Ny.	9108225	IX/III-09/324/IX/1988	15 September 1988	Ciamis			Asli	432
31212	Uwil bin Akmasih	9096767	IX-III/07/347/I/1987	10 Januari 1987	Garut			Asli	253
31213	Uwit Bp. Udi	261042	2670/B/3/IV/59	18 April 1959	Karawang			Asli	90
31214	Uwoh	9111538	IX-III/04/595/V/1989	30 Mei 1989	Cianjur			Asli	500
31215	Uwok		3627/B/7/III/1959	04 Maret 1959	Lebak			Fotokopi	22
31216	Uwon	9111534	IX-III/04/527/V/1989	30 Mei 1989	Cianjur			Asli	500
31217	Uwon bin Madasum	9087720	IX/02/306/V/79	04 Mei 1979	Bandung			Asli	167
31218	Uwon Sukaryat	9105166	IX/III/10/212/VI/1987	09 Juni 1987	Karawang			Asli	393
31219	Uwsul Qurni bin Sanilin	9087503	IX.06/304/X/1979	01 Oktober 1979	Karawang			Asli	163
31220	Uwus	9087522	IX/10/0578/IX/I/80	15 Januari 1980	Pandeglang			Asli	163
31221	Uya bin Mahroji	9105073	IX-III/07/879/IV/1987	20 April 1987	Garut			Asli	391
31222	Uya bin Sukatma	9105040	IX-III/07/160/XI/1986	27 November 1986	Garut			Asli	391
31223	Uya bin Usro	9096788	IX-III/07/769/3/1987	12 Maret 1987	Garut			Asli	253
31224	Uya Surya	9104936	IX/III-05/149/PKRI/I/87	12 Januari 1987	Cimahi			Asli	390
31225	Uyan	9116347	IX-III/07/1014/IV/89	07 April 1989	Garut			Asli	602

NO. URUT	NAMA	NPV	NO. PENDAFTARAN	TANGGAL PENDAFTARAN	DAERAH PENDAFTARAN	SK GELAR KEHORMATAN	TANGGAL SK GELAR KEHORMATAN	KET.	NO. JILID
31226	Uyang bin Daim	9087497	IX.06/794/V/1981	15 Mei 1981	Karawang			Asli	163
31227	Uyeh	9093792	IX/02/655/6/1983	28 Juni 1983	Bandung			Asli	208
31228	Uyeh	9096751	IX-III/03/0467/X/1987	20 Mei 1987	Sukabumi			Asli	252
31229	Uyeh Balukia Syakir. H	9116424	IX-III/21/026/IV/1991	24 April 1991	Kodya Bandung			Asli	603
31230	Uyeh bin Ating	9088760	IX/13/0071/XI/1978	29 November 1978	Sukabumi			Asli	184
31231	Uyeh bin Ating	9092491	IX/13/0071/XI/1978	29 Nopember 1978	Sukabumi			Fotokopi	198
31232	Uyeh/Ujeh bin Karnaen	9089107	IX/13/0006/Dwi/III/1979	15 Maret 1979	Sukabumi				608
31233	Uyek bin Sukatma	9105062	IX-III/07/742/III/1987	04 Maret 1987	Garut			Asli	391
31234	Uyeng	9108169	IX/III-06/189/IX/1988	04 September 1988	Sumedang			Asli	431
31235	Uyeng Asjuri	9092499	IX/18/0489/VIII/1979	04 Agustus 1979	Cirebon			Asli	198
31236	Uyi	9098970	IX/III-05/410/PKRI/IV/87	24 April 1987	Cimahi			Fotokopi	314
31237	Uyi	9105188	IX/III-16/685/VI/87	13 Juni 1987	Majalengka			Asli	393
31238	Uyib	9095155	IX/14/180/VI/1983	2 Juni 1983	Sumedang			Asli	228
31239	Uyig	9092494	IX/14/0369/IV/1981	06 April 1981	Sumedang			Asli	198
31240	Uyo	9105202	IX-III/21/090/III/87	10 Maret 1987	Kodya Bandung			Asli	393
31241	Uyo bin Tawami	9105078	IX-III/07/936/V/1987	14 Mei 1987	Garut			Asli	392
31242	Uyok Hasbuloh bin H. Jarkasih	9088757	IX/13/0047/VII/77	27 Agustus 1977	Sukabumi			Asli	184
31243	Uyu binti Samudji	9105071	IX-III/07/844/IV/1987	09 April 1987	Garut			Asli	391
31244	Uyu Wahyu	9108217	IX/III-08/539/XII/1988	06 Desember 1988	Tasikmalaya			Asli	432
31245	Uyuh	9111529	IX-III/03/0305/V/1989	30 Mei 1989	Sukabumi			Asli	500
31246	Uyum	9104897	IX-III/03/0440/V/1987	18 Mei 1987	Sukabumi			Asli	389
31247	Uyum bin Dahrum	9104880	IX-III/03/0177/X/1986	22 Oktober 1986	Sukabumi			Asli	389
31248	V. Tambunan, Ny.	9085661	IX/01/0614/III/1979	21 Maret 1979	Kodya Bandung			Asli	136
31249	Vosman Sihombing	9092501	IX/03/68/II/1979	03 Februari 1979	Bogor			Asli	198
31250	W. Abdul Gani	9087680	IX/15/052/XII/78	09 Desember 1978	Tasikmalaya			Asli	165
31251	W. Achyar	9087629	IX/04/059/12/78	16 Desember 1978	Garut			Asli	165
31252	W. Eddy Koesnadi	70268	8129/B/15/VI/59	30 Juni 1959	Bandung			Asli	42
31253	W. Kamaluddin	115883	P.268/B/4/XII/1958	12 Desember 1958	Purwakarta			Asli	53
31254	W. Rachmat	9110815	IX/III-08/1060/V/1989	30 Mei 1989	Tasikmalaya			Asli	483
31255	W. Sairi	9095174	IX/03/414/XI/1983	20 Nopember 1983	Bogor			Asli	228
31256	W. Sinaga Bariang	9088787	IX/17/0676/VII/79	15 Juli 1979	Cianjur			Asli	185

NO. URUT	NAMA	NPV	NO. PENDAFTARAN	TANGGAL PENDAFTARAN	DAERAH PENDAFTARAN	SK GELAR KEHORMATAN	TANGGAL SK GELAR KEHORMATAN	KET.	NO. JILID
31257	W. Soedijat	6977	01575/B/20/I/59	08 Januari 1958	Bandung			Asli	32
31258	W. Somadisastra	9088790	IX/18/0144/3/1979	19 Maret 1979	Cirebon			Asli	185
31259	W. Sundjaja	9095745	IX/III/19/022/III/87	21 Maret 1987	Serang			Asli	237
31260	W. Supriyadi	9098979	IX/III-05/407/PKRI/IV/87	24 April 1987	Cimahi			Fotokopi	314
31261	W. Usman	73968	1428/B/13/IV/59	28 April 1959	Indramayu			Asli	45
31262	Wabman	9087668	IX/12/0221/8/80	10 Agustus 1980	Subang			Asli	165
31263	Wachja	61274	04729/B/20/5/59	08 Mei 1959	Bandung			Asli	41
31264	Wachyudin	9096853	IX/III/14/0340/II/87	05 Februari 1987	Kuningan			Asli	254
31265	Wacing	9108260	IX-III-06/109/VIII/88	05 Agustus 1988	Sumedang			Asli	433
31266	Wadi	9096832	IX/III/14/0748/VI/87	26 Juni 1987	Kuningan			Asli	254
31267	Wadi	9096863	IX/III-16/71/X/1986	4 Oktober 1986	Majalengka			Fotokopi	254
31268	Wadi	9105444	IX-III/16/71/X/1986	04 Oktober 1986	Majalengka			Asli	396
31269	Wadi	9108308	IX/III/14/0287/VI/89	06 Juni 1989	Kuningan			Asli	434
31270	Wadi	9116429	IX/III-04/680/V/89	30 Mei 1989	Cianjur			Asli	603
31271	Wad'I bin Asmad	9111555	IX-III/03/0313/V/1989	30 Mei 1989	Sukabumi			Asli	501
31272	Wadi bin Brusut	9116465	IX/III-13/404/V/1989	30 Mei 1989	Cirebon			Asli	604
31273	Wadi bin Nahu	9116430	IX/III-04/701/1989	30 Mei 1989	Cianjur			Asli	603
31274	Wadi bin Ujun	9105377	IX-III/10/47/XII/1986	30 Desember 1986	Karawang			Asli	395
31275	Wadjud Supandi	9116491	IX/III/14/1352/V/89	31 Mei 1989	Kuningan			Asli	605
31276	Wadma	9096861	IX/III/14/0821/VI/87	30 Agustus 1987	Kuningan			Asli	254
31277	Wadma	9105299	IX-III/06/983/VI/1987	05 Juni 1987	Sumedang			Asli	394
31278	Wadma	9110799	IX-III-06/798/V/1989	15 Mei 1989	Sumedang			Asli	482
31279	Wadma	9113593	IX/07/395/XII/1983	15 Desember 1983	Kuningan			Fotokopi	544
31280	Waelin	9116458	IX/III-08/1680/V/1989	31 Mei 1989	Tasikmalaya			Asli	604
31281	Wagia	9113608	IX-III/21/284/V/1989	31 Mei 1989	Kodya Bandung			Asli	544
31282	Wagiman	9088112	IX/05/34/I/1979	10 Januari 1979	Indramayu			Asli	607
31283	Wagimin	9092660	IX/02/745/7/1983	15 Juli 1983	Bandung			Asli	201
31284	Wahab	9105280	IX-III/06/586/III/1987	19 Maret 1987	Sumedang			Asli	394
31285	Wahab	9105286	IX-III/06/701/V/1987	04 Mei 1987	Sumedang			Asli	394
31286	Wahab	9105372	IX-III/09/1549/V/1987	19 Mei 1987	Ciamis			Asli	395
31287	Wahab	9105427	IX-III/15/23/VI/1987	05 Juni 1987	Indramayu			Asli	396

NO. URUT	NAMA	NPV	NO. PENDAFTARAN	TANGGAL PENDAFTARAN	DAERAH PENDAFTARAN	SK GELAR KEHORMATAN	TANGGAL SK GELAR KEHORMATAN	KET.	NO. JILID
31288	Wahab	9110844	IX/III-16/335/V/89	27 Mei 1989	Majalengka			Asli	483
31289	Wahab bin Jarwi	9113606	IX-III/13/290/V/1989	30 Mei 1989	Cirebon			Asli	544
31290	Wahab bin Madsuhi	9087631	IX/04/636/4/81	23 April 1981	Garut			Asli	165
31291	Wahabi Sartono Mochdie. J	9088429	IX/01/0652/3/79	22 Maret 1979	Bandung			Asli	180
31292	Wahar Suhardja	9088114	IX/07/0003/XII/1980	03 Desember 1980	Kuningan			Asli	607
31293	Wahdi	9096815	IX/III-05/754/PKRI/6/87	24 Juni 1987	Cimahi			Asli	253
31294	Wahdi bin Arsin		789/B/7/XII/58	10 Desember 1958	Lebak			Fotokopi	12
31295	Wahi	9105449	IX-III/16/519/V/1987	20 Mei 1987	Majalengka			Asli	396
31296	Wahid	9105446	IX-III/16/452/IV/1987	07 April 1987	Majalengka			Asli	396
31297	Wahid	9113595	IX-III/07/477/IV/1989	07 April 1989	Garut			Asli	544
31298	Wahid bin Rekiman	9105459	IX-III/19/141/VI/1987	30 Juni 1987	Serang			Asli	396
31299	Wahidi	9105343	IX-III/09/642/V/1987	19 Mei 1987	Ciamis			Asli	395
31300	Wahidin	9116464	IX/III-13/383/V/1989	30 Mei 1989	Cirebon			Asli	604
31301	Wahir	9112746	IX-III/02/284/V/1989	31 Mei 1989	Bogor			Asli	531
31302	Wahju		2199/B/Kuv/10/07/59	30 Juli 1959	Cianjur			Fotokopi	5
31303	Wahju Suherman, R.	9092351	IX/01/0304/III/1979	19 Maret 1979	Kodya Bandung			Asli	196
31304	Wahri bin Inta	9096809	IX/III-05/08/PKRI/12/1986	11 Desember 1986	Cimahi			Asli	253
31305	Wahro	9105331	IX-III/09/330/V/1987	19 Mei 1987	Ciamis			Asli	394
31306	Wahya	9105312	IX-III/08/229/VI/1987	08 Juni 1987	Tasikmalaya			Asli	394
31307	Wahya	9116431	IX-III-06/996/V/1989	25 Mei 1989	Sumedang			Fotokopi	603
31308	Wahyan	9105309	IX-III/08/030/XI/1986	25 November 1986	Tasikmalaya			Asli	394
31309	Wahyo bin Amsik	9116448	IX-III/07/718/IV/1989	07 April 1989	Garut			Asli	604
31310	Wahyu	9094613	IX/14/712/XII/83	30 Desember 1983	Sumedang			Asli	216
31311	Wahyu	9108259	IX-III-06/095/VII/1988	10 Juli 1988	Sumedang			Asli	433
31312	Wahyu bin Nairan	9105381	IX-III/10/209/VI/1987	08 Juni 1987	Karawang			Asli	395
31313	Wahyu Warpu	9087607	IX/01/1046/11/1980	14 November 1980	Bandung			Asli	164
31314	Wahyudie Kusmiyadie	9105316	IX-III/08/293/VI/1987	22 Juni 1987	Tasikmalaya			Asli	394
31315	Wahyudin	9116511	IX-III/21/568/V/89	31 Mei 1989	Kodya Bandung			Asli	605
31316	Wahyudin bin Sarhadi	9109101	IX-III/07/158/XII/1988	16 Desember 1988	Garut			Asli	448
31317	Wa'id	9105368	IX-III/09/1443/V/1987	19 Mei 1987	Ciamis			Asli	395
31318	Waji bin Irta	9110833	IX/III/10/176/III/1989	27 Maret 1989	Karawang			Asli	483

NO. URUT	NAMA	NPV	NO. PENDAFTARAN	TANGGAL PENDAFTARAN	DAERAH PENDAFTARAN	SK GELAR KEHORMATAN	TANGGAL SK GELAR KEHORMATAN	KET.	NO. JILID
31319	Wajim bin Yakin	9087640	IX/06/129/III/79	30 Maret 1979	Karawang			Asli	165
31320	Wakidjo	9087608	IX/01/0103/9/1978	11 September 1978	Bandung			Asli	164
31321	Wakir	9096839	IX/III-13/88/11/1986	22 November 1986	Cirebon			Asli	254
31322	Wakitma	9087633	IX/04/718/5/81	07 Mei 1981	Garut			Asli	165
31323	Wakiyo	9088785	IX/16/0343/X/1980	15 Oktober 1980	Ciamis			Asli	185
31324	Walam	9105429	IX-III/15/20/VI/1987	05 Juni 1987	Indramayu			Asli	396
31325	Walhasan	9087627	IX/3/103/3/79	09 Maret 1979	Bogor			Asli	165
31326	Walim	9108309	IX/III/14/0289/VI/1989	06 Juni 1989	Kuningan			Asli	434
31327	Walim bin Husen	9105307	IX-III/07/424/I/1987	16 Januari 1987	Garut			Asli	394
31328	Walim bin Rista	9110835	IX/III/10/240/V/1989	19 Mei 1989	Karawang			Asli	483
31329	Walim Jaya	9116493	IX/III/14/1392/V/1989	31 Mei 1989	Kuningan			Asli	605
31330	Walizar	248291	03832/B/20/4/1959	06 April 1959	Kota Madya Bandung			Asli	70
31331	Walji	9105443	IX-III/16/29/X/1986	01 Oktober 1986	Majalengka			Asli	396
31332	Waljib	9108269	IX-III-06/285/XI/88	02 November 1988	Sumedang			Asli	433
31333	Walsam	9113599	IX-III/21/450/V/1989	31 Mei 1989	Kodya Bandung			Asli	544
31334	Walsih, Ny.	9108265	IX-III-06/177/IX/88	04 Agustus 1988	Sumedang			Asli	433
31335	Walta	9095168	IX/02/051/5/83	4 Mei 1983	Bandung			Asli	228
31336	Waluy	9105450	IX-III/16/567/VI/1987	13 Juni 1987	Majalengka			Asli	396
31337	Wama	9105461	IX-III/21/147/VI/1987	09 Juni 1987	Kodya Bandung			Asli	396
31338	Wamir	9108319	IX/III-15/89/I/1989	26 Januari 1989	Indramayu			Asli	434
31339	Wamsa	9105425	IX-III/15/02/VI/1987	05 Juni 1987	Indramayu			Asli	396
31340	Wamsa	9110847	IX/III-16/320/V/1989	27 Mei 1989	Majalengka			Asli	483
31341	Wana	9111560	IX-III-06/966/V/89	25 Mei 1989	Sumedang			Asli	501
31342	Wana	9112298	IX/III-04/503/V/1989	30 Mei 1989	Cianjur			Fotokopi	523
31343	Wana	9111556	IX/III-04/503/V/1989	30 Mei 1989	Cianjur			Asli	501
31344	Wana bin Andi	9111554	IX-III/03/0298/V/1989	30 Mei 1989	Sukabumi			Asli	501
31345	Wana/Malik	73892	2895/B/3/IV/1959	28 April 1959	Karawang			Asli	44
31346	Wanda	9095176	IX/04/234/12/1983	19 Desember 1983	Garut			Asli	228
31347	Wanda	9105326	IX-III/09/72/V/1987	19 Mei 1987	Ciamis			Asli	394
31348	Wanda bin Kanta	9087613	IX/02/399/8/79	03 Agustus 1979	Bandung			Asli	164
31349	Wangsa	9108317	IX/III-15/82/XII/88	28 Desember 1988	Indramayu			Asli	434

NO. URUT	NAMA	NPV	NO. PENDAFTARAN	TANGGAL PENDAFTARAN	DAERAH PENDAFTARAN	SK GELAR KEHORMATAN	TANGGAL SK GELAR KEHORMATAN	KET.	NO. JILID
31350	Wangsa Tasir	9105389	IX-III/13/128/I/1987	27 Januari 1987	Cirebon			Asli	395
31351	Wangsadikarma	9105423	IX-III/14/0082/XI/1988	18 November 1988	Kuningan			Asli	396
31352	Wangsadikarma	9108302	IX/III/14/0082/XI/88	18 November 1988	Kuningan			Asli	433
31353	Wangsadinata	9096855	IX/III/14/0456/III/87	22 Maret 1987	Kuningan			Asli	254
31354	Wangsajiwa	9095177	IX/07/144/VII/1983	4 Juli 1983	Kuningan			Asli	228
31355	Wangsal		01533/B/5/V/1959	20 Mei 1959	Serang			Fotokopi	1
31356	Wanta	8695	3218/B/18/V/59	02 Mei 1959	Tasikmalaya			Asli	33
31357	Wanta	9096818	IX-III-06/192/XI/1986	13 November 1986	Sumedang			Asli	253
31358	Wanta	9096837	IX/III-13/10/9/1986	12 September 1986	Cirebon			Asli	254
31359	Wanta	9105283	IX-III/06/625/IV/1987	15 April 1987	Sumedang			Asli	394
31360	Wanta	9105455	IX-III/16/18/VII/1988	25 Juli 1988	Majalengka			Asli	396
31361	Wanta	9110782	IX-III-06/895/V/89	20 Mei 1989	Sumedang			Asli	482
31362	Wanta	9110822	IX/III-09/408/IX/1988	15 September 1988	Ciamis			Asli	483
31363	Wanta	9110849	IX/III-17/094/V/1989	15 Mei 1989	Majalengka			Asli	483
31364	Wanta	9113592	IX-III/06/1120/V/1989	25 Mei 1989	Sumedang			Asli	544
31365	Wanta bin Sahri	9095173	IX/02/2182/12/83	30 Desember 1983	Bandung			Asli	228
31366	Wantadireja	9092183	IX/14/0306/IV/1981	06 April 1981	Sumedang			Asli	193
31367	Wapa bin Idi	9114754	065/III-20/VII/1988	31 Juli 1988	Lebak			Asli	565
31368	Wapi bin Aridan	9088779	IX/08/0155/II/80	29 Februari 1980	Lebak			Asli	185
31369	War'an	9092508	IX/12/0233/VIII/1980	10 Agustus 1980	Subang			Asli	198
31370	Warci bin Mas'an	9105379	IX-III/10/179/IV/1987	06 April 1987	Karawang			Asli	395
31371	Wardan	248070	P.3300/B/4/VII/1959	14 Juli 1959	Purwakarta			Asli	68
31372	Wardani	9116501	IX/III-16/609/V/1989	17 Mei 1989	Majalengka			Asli	605
31373	Wardaya	9108316	IX/III-15/79/XII/88	28 Desember 1988	Indramayu			Asli	434
31374	Wardaya	9116502	IX/III-16/653/V/1989	25 Mei 1989	Majalengka			Asli	605
31375	Wardi		355/B/8/I/59	21 Januari 1959	Bogor			Fotokopi	17
31376	Wardi	9087609	IX/01/0217/12/1978	20 Desember 1978	Bandung			Asli	164
31377	Wardi	9087630	IX/04/012/10/77	04 Oktober 1977	Garut			Asli	165
31378	Wardi	9087676	IX/13/0774/XI/80	20 November 1980	Sukabumi			Asli	165
31379	Wardi	9105284	IX-III/06/644/IV/1987	15 April 1987	Sumedang			Asli	394
31380	Wardi	9105303	IX-III/06/040/VI/1988	15 Juni 1988	Sumedang			Asli	394

NO. URUT	NAMA	NPV	NO. PENDAFTARAN	TANGGAL PENDAFTARAN	DAERAH PENDAFTARAN	SK GELAR KEHORMATAN	TANGGAL SK GELAR KEHORMATAN	KET.	NO. JILID
31381	Wardi	9105337	IX-III/09/455/V/1987	19 Mei 1987	Ciamis			Asli	395
31382	Wardi	9105346	IX-III/09/702/V/1987	19 Mei 1987	Ciamis			Asli	395
31383	Wardi	9105347	IX-III/09/723/V/1987	19 Mei 1987	Ciamis			Asli	395
31384	Wardi	9105364	IX-III/09/1413/V/1987	19 Mei 1987	Ciamis			Asli	395
31385	Wardi	9105397	IX-III/14/0168/XII/1986	20 Desember 1986	Kuningan			Asli	395
31386	Wardi	9108249	IX/III-04/105/XI/1988	10 November 1988	Cianjur			Asli	433
31387	Wardi	9108305	IX/III/14/268/VI/1989	06 Juni 1989	Kuningan			Asli	434
31388	Wardi	9110784	IX-III-06/948/V/1989	25 Mei 1989	Sumedang			Asli	482
31389	Wardi	9110819	IX/III-08/780/IV/1989	26 April 1989	Tasikmalaya			Asli	483
31390	Wardi	9110827	IX/III-09/493/IX/1988	15 September 1988	Ciamis			Asli	483
31391	Wardi	9113613	IX-III/21/379/V/1989	31 Mei 1989	Kodya Bandung			Asli	544
31392	Wardi	9116508	IX-III/21/243/V/1989	31 Mei 1989	Kodya Bandung			Asli	605
31393	Wardi bin Ehom	9108250	IX/III-04/208/II/1989	16 Februari 1989	Cianjur			Asli	433
31394	Wardi bin Emun	9105306	IX-III/07/145/II/1986	27 November 1986	Garut			Asli	394
31395	Wardi bin Madsali	9108262	IX-III-06/121/VIII/1988	05 Agustus 1988	Sumedang			Asli	433
31396	Wardi bin Madsawi	9087636	IX/04/041/12/77	10 Desember 1977	Garut			Asli	165
31397	Wardi bin Marsa'i	9116512	IX-III/21/589/V/1989	31 Mei 1989	Kodya Bandung			Asli	605
31398	Wardi bin Tabasik	9108252	IX/III-04/310/V/1989	25 Mei 1989	Cianjur			Asli	433
31399	Wardi bin Umhi	9105308	IX-III/07/046/VIII/1988	03 Agustus 1988	Garut			Asli	394
31400	Wardi bin Waslam	9108312	IX/III-15/19/X/1988	03 Oktober 1988	Indramayu			Asli	434
31401	Wardi, Ny.	9108297	IX/III-13/79/I/1989	05 Januari 1989	Cirebon			Asli	433
31402	Wardja	9096819	IX-III-06/264/XII/86	15 Desember 1986	Sumedang			Asli	253
31403	Wardja	9108280	IX/III-08/681/III/1989	06 Maret 1989	Tasikmalaya			Asli	433
31404	Wardja	9110797	IX-III-06/790/V/1989	15 Mei 1989	Sumedang			Asli	482
31405	Wardju	9084240	IX/02/169/III/1979	21 Maret 1979	Bandung			Asli	115
31406	Warga	73914	0448/B/20/XI/58	15 Nopember 1958	Bandung			Asli	44
31407	Warga	9087617	IX/02/573/12/79	06 Desember 1979	Bandung			Asli	165
31408	Warga	9087649	IX/07/0304/XII/80	26 Desember 1980	Kuningan			Asli	165
31409	Warga	9116463	IX/III-II/86/V/89	2 Mei 1989	Subang			Asli	604
31410	Warginah	9105426	IX-III/15/17/VI/1987	05 Juni 1987	Indramayu			Asli	396
31411	Wargu	9095189	IX/14/0045/XI/1986	7 Nopember 1986	Kuningan			Asli	228

NO. URUT	NAMA	NPV	NO. PENDAFTARAN	TANGGAL PENDAFTARAN	DAERAH PENDAFTARAN	SK GELAR KEHORMATAN	TANGGAL SK GELAR KEHORMATAN	KET.	NO. JILID
31412	Warhidi	9096842	IX/14/0002/XI/1986	07 November 1986	Kuningan			Asli	254
31413	Wari	9095182	IX/14/287/VII/83	19 Juli 1983	Sumedang			Asli	228
31414	Wari	9095184	IX/14/481/IX/83	19 Oktober 1983	Sumedang			Asli	228
31415	Wari	9116462	IX/III-II/51/V/89	2 Mei 1989	Subang			Asli	604
31416	Wari bin Jarban	9087661	IX/09/0171/4/80	19 April 1980	Majalengka			Asli	165
31417	Wari bin Kastra	9105279	IX-III/06/532/III/1987	09 Maret 1987	Sumedang			Asli	394
31418	Waria	9096854	IX/III/14/401/II/87	23 Februari 1987	Kuningan			Asli	254
31419	Wariah bin Yanip	9110766	IX/III-04/328/V/89	10 Mei 1989	Cianjur			Asli	482
31420	Wariah, Ny.	9110850	IX-III/21/126/V/1989	29 Mei 1989	Kodya Bandung			Asli	483
31421	Warid bin Tasdik	9092504	IX/04/491/XII/1980	27 Desember 1980	Garut			Asli	198
31422	Warim	248058	P.812/B/4/II/1959	26 Februari 1959	Subang			Asli	68
31423	Warin bin Djasem	253388	37/B/3/XI/1958	05 Nopember 1958	Karawang			Asli	76
31424	Warinem	9087672	IX/12/0054/3/79	20 Maret 1979	Subang			Asli	165
31425	Warja	224020	5749/B/15/II/59	04 Februari 1959	Kabupaten Bandung			Asli	61
31426	Warja	253528	587/B/11/VII/1959	09 Juli 1959	Cirebon			Asli	77
31427	Warja	253647	1500/B/15/XI/1958	17 Nopember 1958	Bandung				78
31428	Warja	9087665	IX/12/0183/8/80	01 Agustus 1980	Subang			Asli	165
31429	Warja	9105282	IX-III/06/600/III/1987	09 Maret 1987	Sumedang			Asli	394
31430	Warja	9105285	IX-III/06/693/IV/1987	15 April 1987	Sumedang			Asli	394
31431	Warja	9105288	IX-III/06/737/V/1987	04 Mei 1987	Sumedang			Asli	394
31432	Warja	9105321	IX-III/08/266/X/1988	01 Oktober 1988	Tasikmalaya			Asli	394
31433	Warja	9105361	IX-III/09/1325/V/1987	19 Mei 1987	Ciamis			Asli	395
31434	Warja bin Taha	9110763	IX-III/03/0126/III/89	04 Maret 1989	Sukabumi			Asli	482
31435	Warjah	193718	2145/B/3/IV/1959	15 April 1959	Jawa Barat			Asli	59
31436	Warjan	9112304	IX/III-08/1177/V/1989	31 Mei 1989	Tasikmalaya			Fotokopi	523
31437	Warjana	166668	P.634/B/4/II/1959	10 Februari 1959	Subang			Asli	57
31438	Warji	9110803	IX-III-06/461/II/1989	07 Februari 1989	Sumedang			Asli	482
31439	Warji	9116445	IX-III-06/1314/V/1989	30 Mei 1989	Sumedang			Asli	604
31440	Warjina	9095178	IX/07/350/XI/1983	28 Nopember 1986	Kuningan			Asli	228
31441	Warjo	9105359	IX-III/09/1281/V/1987	19 Mei 1987	Ciamis			Asli	395
31442	Warjo	9105371	IX-III/09/1485/V/1987	19 Mei 1987	Ciamis			Asli	395

NO. URUT	NAMA	NPV	NO. PENDAFTARAN	TANGGAL PENDAFTARAN	DAERAH PENDAFTARAN	SK GELAR KEHORMATAN	TANGGAL SK GELAR KEHORMATAN	KET.	NO. JILID
31443	Warju	9087618	IX/02/369/7/79	01 Juli 1979	Bandung			Asli	165
31444	Warka	9096866	IX/III-16/273/XII/86	9 Desember 1986	Majalengka			Asli	254
31445	Warka	9105428	IX-III/15/35/VI/1987	15 Juni 1987	Indramayu			Asli	396
31446	Warkas Ukas	9095169	IX/02/351/6/83	1 Juni 1983	Bandung			Asli	228
31447	Warkib	9116479	IX/III/14/1036/V/1989	31 Mei 1989	Kuningan			Asli	604
31448	Warkim Memed	9088784	IX/14/0137/I/1979	06 Januari 1979	Sumedang			Asli	185
31449	Warla	107318	P.1827/B/4/IV/1959	06 April 1059	Subang			Asli	52
31450	Warlan	9096862	IX/III-15/0871/VI/87	20 Juni 1987	Indramayu			Asli	254
31451	Warlan	9111571	IX/III-15/87/VI/1987	20 Juni 1987	Indramayu			Fotokopi	501
31452	Warma	9087635	IX/04/512/12/80	27 Desember 1980	Garut			Asli	165
31453	Warma	9105290	IX-III/06/812/VI/1987	05 Juni 1987	Sumedang			Asli	394
31454	Warma	9105295	IX-III/06/899/VI/1987	05 Juni 1987	Sumedang			Asli	394
31455	Warma	9105315	IX-III/08/350/VI/1987	27 Juni 1987	Tasikmalaya			Asli	394
31456	Warma	9105463	IX-III/21/227/VI/1987	22 Juni 1987	Kodya Bandung			Asli	396
31457	Warma	9112314	IX/III-16/397/II/89	11 Februari 1989	Majalengka			Asli	523
31458	Warma	9113610	IX-III/21/286/V/1989	31 Mei 1989	Kodya Bandung			Asli	544
31459	Warma	9116434	IX-III-06/1192/V/1989	30 Mei 1989	Sumedang			Asli	603
31460	Warma	115893	1555/B/11/VII/59	15 Juli 1959	Cirebon			Asli	54
31461	Warma	9116496	IX/III-16/397/II/89	11 Februari 1989	Majalengka			Asli	605
31462	Warma bin Almasik	9098993	IX/III-17/144/VI/1987	15 Juni 1987	Purwakarta			Asli	315
31463	Warma bin Alsim	9110808	IX-III/07/270/III/1989	28 Maret 1989	Garut			Asli	482
31464	Warma Solihin	9110817	IX/III-08/967/V/1989	29 Mei 1989	Tasikmalaya			Asli	483
31465	Warmad al Hadromi	9098990	IX/III/14/0006/VII/1988	16 Juli 1988	Kuningan			Asli	314
31466	Warman	224144	1059/B/4/III/59	10 Maret 1959	Majalengka			Asli	62
31467	Warman	9087621	IX/02/640/2/80	16 Februari 1980	Bandung			Asli	165
31468	Warman	9105320	IX-III/08/207/IX/1988	20 September 1988	Tasikmalaya			Asli	394
31469	Warman	9105348	IX-III/09/754/V/1987	19 Mei 1987	Ciamis			Asli	395
31470	Warman	9105383	IX-III/II/02/I/1987	20 Januari 1987	Subang			Asli	395
31471	Warman	9105462	IX-III/21/218/VI/1987	22 Juni 1987	Kodya Bandung			Asli	396
31472	Warman	9112303	IX/III-08/1137/V/1989	31 Mei 1989	Tasikmalaya			Asli	523
31473	Warmin	9105338	IX-III/09/460/V/1987	19 Mei 1987	Ciamis			Asli	395

NO. URUT	NAMA	NPV	NO. PENDAFTARAN	TANGGAL PENDAFTARAN	DAERAH PENDAFTARAN	SK GELAR KEHORMATAN	TANGGAL SK GELAR KEHORMATAN	KET.	NO. JILID
31474	Warmita bin Alhasik	9110813	IX-III/07/333/IV/1989	01 April 1989	Garut			Asli	482
31475	Warmo bin Sukana	9096827	IX-III/07/507/I/1987	26 Januari 1987	Garut			Asli	254
31476	Warnasasmita	9087651	IX/07/273/XII/80	26 Desember 1980	Kuningan			Asli	165
31477	Warnen	9105367	IX-III/09/1434/V/1987	19 Mei 1987	Ciamis			Asli	395
31478	Warnen	9105419	IX-III/14/0718/VI/1987	17 Juni 1987	Kuningan			Asli	396
31479	Warnen Suharma	9108290	IX/III-09/183/IX/1988	15 September 1988	Ciamis			Asli	433
31480	Warni, Ny.	9110839	IX/III/14/0348/II/87	05 Februari 1987	Kuningan			Asli	483
31481	Warniah	9116495	IX/III-16/360/V/1989	20 Mei 1989	Majalengka			Asli	605
31482	Warno	9108287	IX/III-09/141/IX/1988	15 September 1988	Ciamis			Asli	433
31483	Warno alias T. Suharna	9110838	IX/III-13/232/V/1989	30 Mei 1989	Cirebon			Asli	483
31484	Warpan	9108320	IX/III-16/59/IX/1988	07 September 1988	Majalengka			Asli	434
31485	Warpan	9110840	IX/III/16/171/I/1989	25 Januari 1989	Majalengka			Asli	483
31486	Warpan	9088113	IX/05/42/I/1979	10 Januari 1979	Indramayu			Asli	607
31487	Warpu'ah	16356	687/B/11/VI/59	13 Juni 1959	Cirebon			Asli	35
31488	Warsa	9092502	IX/01/0467/III/1979	20 Maret 1979	Kodya Bandung			Asli	198
31489	Warsa	9105432	IX-III/15/93/VI/1987	20 Juni 1987	Indramayu			Asli	396
31490	Warsa	9105440	IX-III/15/257/VI/1987	30 Juni 1987	Indramayu			Asli	396
31491	Warsa	9108313	IX/III-15/56/XI/88	08 November 1988	Indramayu			Asli	434
31492	Warsa	9108315	IX/III-15/72/XI/1988	27 November 1988	Indramayu			Asli	434
31493	Warsa	9108321	IX/III-16/85/IX/1988	21 September 1988	Majalengka			Asli	434
31494	Warsa	9116492	IX/III/14/1361/V/1989	31 Mei 1989	Kuningan			Asli	605
31495	Warsa bin Arnasan	9087647	IX/06/346/XI/79	26 November 1979	Karawang			Asli	165
31496	Warsa Djayakusumah	9087628	IX/3/031/9/78	10 September 1978	Bogor			Asli	165
31497	Warsan	9105276	IX-III/06/510/III/1987	09 Maret 1987	Sumedang			Asli	394
31498	Warsan	9108266	IX-III-06/191/IX/1988	04 Agustus 1988	Sumedang			Asli	433
31499	Warsan	9116432	IX-III-06/1068/V/1989	25 Mei 1989	Sumedang			Asli	603
31500	Warsan bin Nisan	9105393	IX-III/13/253/VI/1987	11 Juni 1987	Cirebon			Asli	395
31501	Warsasasmita	9108300	IX/III/14/0067/XI/1988	18 November 1988	Kuningan			Asli	433
31502	Warsidi	9105416	IX-III/14/0686/VI/1987	15 Juni 1987	Kuningan			Asli	396
31503	Warsih	9088378	IX/14/0100/I/1979	04 Januari 1979	Sumedang			Asli	178
31504	Warsih	9105451	IX-III/16/607/VI/1987	13 Juni 1987	Majalengka			Asli	396

NO. URUT	NAMA	NPV	NO. PENDAFTARAN	TANGGAL PENDAFTARAN	DAERAH PENDAFTARAN	SK GELAR KEHORMATAN	TANGGAL SK GELAR KEHORMATAN	KET.	NO. JILID
31505	Warsih	9110777	IX-III-06/487/III/89	05 Maret 1989	Sumedang			Asli	482
31506	Warsih	9116451	IX/III-08/1524/V/1989	31 Mei 1989	Tasikmalaya			Asli	604
31507	Warsip Soliha	9105460	IX-III/21/005/XII/1986	23 Desember 1986	Kodya Bandung			Asli	396
31508	Warsit	9105439	IX-III/15/242/VI/1987	30 Juni 1987	Indramayu			Asli	396
31509	Warsita	9105304	IX-III/06/068/VII/1988	10 Juli 1988	Sumedang			Asli	394
31510	Warsita	9105434	IX-III/15/134/VI/1987	20 Juni 1987	Indramayu			Asli	396
31511	Warsita	9116471	IX/III/14/0785/V/1989	31 Mei 1989	Kuningan			Asli	604
31512	Warsiti bin Katiman	9105431	IX-III/15/65/VI/1987	20 Juni 1987	Indramayu			Asli	396
31513	Warsiyan	9105436	IX-III/15/208/VI/1987	30 Juni 1987	Indramayu			Asli	396
31514	Warso bin Kalsum	261023	3490/B/3/V/59	21 Mei 1959	Karawang			Asli	90
31515	Warso bin Ruminta	9110810	IX-III/07/286/III/1989	29 Maret 1989	Garut			Asli	482
31516	Warsono	193668	1230/B/8/III/59	12 Maret 1959	Jawa Barat			Asli	58
31517	Warsono	9108292	IX/III-09/214/IX/1988	15 September 1988	Ciamis			Asli	433
31518	Warsono	9112313	IX/III/14/0902/V/1989	31 Mei 1989	Kuningan			Fotokopi	523
31519	Warsono	9116475	IX/III/14/0902/V/1989	31 Mei 1989	Kuningan			Asli	604
31520	Warsono Prawirodirdjo, Rd.	9102805	IX-III/01/09/V/1987	5 Mei 1987	Bogor			Asli	362
31521	Warsuhi	9112311	IX/III/14/0586/V/1989	31 Mei 1989	Kuningan			Asli	523
31522	Warsum	9088788	IX/18/0586/9/1979	11 September 1979	Cirebon			Asli	185
31523	Warta	115875	3289/B/3/V/1959	08 Mei 1959	Karawang			Asli	53
31524	Warta	9087634	IX/04/516/XII/80	27 Desember 1980	Garut			Asli	165
31525	Warta	9087638	IX/14/0322/4/81	06 April 1981	Sumedang			Asli	165
31526	Warta	9096821	IX-III-06/268/XII/1986	15 Desember 1986	Sumedang			Asli	253
31527	Warta	9096824	IX-III-06/765/V/87	04 Mei 1987	Sumedang			Asli	254
31528	Warta	9105358	IX-III/09/1206/V/1987	19 Mei 1987	Ciamis			Asli	395
31529	Warta	9105453	IX-III/16/678/VI/1987	13 Juni 1987	Majalengka			Asli	396
31530	Warta	9105464	IX-III/21/240/VI/1987	22 Juni 1987	Kodya Bandung			Asli	397
31531	Warta	9108272	IX-III-06/355/I/1989	05 Januari 1989	Sumedang			Asli	433
31532	Warta	9108303	IX/III/14/0159/III/1989	30 Maret 1989	Kuningan			Asli	433
31533	Warta	9111557	IX-III-06/391/I/1987	20 Januari 1987	Sumedang			Fotokopi	501
31534	Warta	9112309	IX/III-09/835/IX/1988	15 September 1988	Ciamis			Asli	523
31535	Warta	9116506	IX/III-16/757/V/1989	25 Mei 1989	Majalengka			Asli	605

NO. URUT	NAMA	NPV	NO. PENDAFTARAN	TANGGAL PENDAFTARAN	DAERAH PENDAFTARAN	SK GELAR KEHORMATAN	TANGGAL SK GELAR KEHORMATAN	KET.	NO. JILID
31536	Warta	9105281	IX-III/06/599/III/1987	09 Maret 1987	Sumedang			Asli	394
31537	Warta	9110774	IX-III-06/462/II/1989	07 Februari 1989	Sumedang			Asli	482
31538	Warta Amin bin Sainan	9087642	IX/06/668/XII/80	16 Desember 1980	Karawang			Asli	165
31539	Warta bin Amsari	9105271	IX-III/06/402/II/1987	10 Februari 1987	Sumedang			Asli	394
31540	Warta bin Maskun	9087645	IX/06/195/III/79	30 Maret 1979	Karawang			Asli	165
31541	Warta bin Sarkun	9087666	IX/12/0185/8/80	01 Agustus 1980	Subang			Asli	165
31542	Warta bin Warsan	9110836	IX/III/10/264/V/1989	24 Mei 1989	Karawang			Asli	483
31543	Wartaatmadja		0292/B/13/II-UL/1967	02 Oktober 1967				Fotokopi	21
31544	Wartadisastra	9096858	IX/III/14/0571/IV/87	27 April 1987	Kuningan			Asli	254
31545	Wartaha bin Saman	9087644	IX/06/1016/III/79	30 Maret 1979	Karawang			Asli	165
31546	Wartal	9096817	IX/III-16/446/III/1987	28 Maret 1987	Majalengka			Asli	253
31547	Wartam	9110770	IX-III-06/582/IV/1989	08 April 1989	Sumedang			Asli	482
31548	Wartam bin Sunjani	9095187	IX/18/123/VIII/1983	30 Agustus 1983	Cirebon			Asli	228
31549	Wartawan Wangsadinata	9084486	IX/01/0894/I/1980	15 Januari 1980	Kodya Bandung			Asli	118
31550	Warti	115936	2921/B/12/VII/1959	13 Juli 1959	Kuningan			Asli	54
31551	Warti	9087660	IX/09/0031/3/79	28 Maret 1979	Majalengka			Asli	165
31552	Warti	9105392	IX-III/13/222/V/1987	14 Mei 1987	Cirebon			Asli	395
31553	Warti	9116452	IX/III-08/1527/V/1989	31 Mei 1989	Tasikmalaya			Asli	604
31554	Warti, Ny.	9108282	IX/III-09/44/IX/1988	15 September 1988	Ciamis			Asli	433
31555	Warti, Ny.	9108307	IX/III/14/0285/VI/89	06 Juni 1989	Kuningan			Asli	434
31556	Warti, Ny.	9111567	IX/III/14/0529/V/1989	31 Mei 1989	Kuningan			Asli	501
31557	Wartim	9087643	IX/6/574/XII/80	09 Desember 1980	Karawang			Asli	165
31558	Wartim	9116500	IX/III-16/644/V/1989	17 Mei 1989	Majalengka			Asli	605
31559	Wartinah	9096867	IX/III-16/289/XII/86	9 Desember 1986	Majalengka			Asli	254
31560	Wartini	9116488	IX/III/14/1246/V/1989	31 Mei 1989	Kuningan			Asli	605
31561	Wartini bin Caryim, Ny.	9096838	IX/III-13/39/10/1986	03 Oktober 1986	Cirebon			Asli	254
31562	Waruk	253726	1270/B/3/II/1959	28 Februari 1959	Karawang			Asli	79
31563	Warya	9087625	IX/02/079/II/79	14 Februari 1979	Bandung			Asli	165
31564	Warya	9088780	IX/12/0246/8/1980	14 Agustus 1980	Subang			Asli	185
31565	Warya	9093801	IX/14/532/XI/1983	12 November 1983	Sumedang			Asli	208
31566	Warya	9095186	IX/14/641/XII/1983	22 Desember 1983	Sumedang			Asli	228

NO. URUT	NAMA	NPV	NO. PENDAFTARAN	TANGGAL PENDAFTARAN	DAERAH PENDAFTARAN	SK GELAR KEHORMATAN	TANGGAL SK GELAR KEHORMATAN	KET.	NO. JILID
31567	Warya	9096814	IX/III-05/438/PKRI/IV/87	25 April 1987	Cimahi			Asli	253
31568	Warya	9096823	IX-III-06/385/I/1987	20 Januari 1987	Sumedang			Asli	254
31569	Warya	9096841	IX/III-13/341/6/1987	26 Juni 1987	Cirebon			Asli	254
31570	Warya	9096860	IX/III/14/0609/X/87	6 Mei 1987	Kuningan			Asli	254
31571	Warya	9105328	IX-III/09/108/V/1987	19 Mei 1987	Ciamis			Asli	394
31572	Warya	9105333	IX-III/06/335/I/1987	20 Januari 1987	Sumedang			Asli	394
31573	Warya	9105302	IX-III/06/1011/VI/1987	05 Juni 1987	Sumedang			Asli	394
31574	Warya	9105420	IX-III/14/0731/VI/1987	26 Juni 1987	Kuningan			Asli	396
31575	Warya	9105433	IX-III/15/122/VI/1987	20 Juni 1987	Indramayu			Asli	396
31576	Warya	9108276	IX-III/08/332/X/88	13 Oktober 1988	Tasikmalaya			Asli	433
31577	Warya	9110767	III-05/199/PKRI/V/1989	30 Mei 1989	Cimahi			Asli	482
31578	Warya	9110794	IX-III-06/762/V/1989	20 Mei 1989	Sumedang			Asli	482
31579	Warya	9116444	IX-III-06/1300/V/1989	30 Mei 1989	Sumedang			Asli	604
31580	Warya	9116494	IX/III-15/156/V/89	8 Mei 1989	Indramayu			Asli	605
31581	Warya bin Adisuwita	9110807	IX-III/07/269/III/1989	28 Maret 1989	Garut			Asli	482
31582	Warya bin Arimasan	9087626	IX/3/541/11/79	23 November 1979	Bogor			Asli	165
31583	Warya bin Sadma	9087622	IX/02/032/12/79	21 Desember 1979	Bandung			Asli	165
31584	Warya Iskandar	9105269	IX-III/06/332/I/1987	20 Januari 1987	Sumedang			Asli	394
31585	Warya Suwarya	9108281	IX/III-09/37/IX/1988	15 September 1988	Ciamis			Asli	433
31586	Waryadi	9087650	IX/07/0067/I/79	15 Januari 1979	Kuningan			Asli	165
31587	Waryadi Tarwan	9096830	IX/III-13/28/9/1986	26 September 1986	Cirebon			Asli	254
31588	Waryan	9105323	IX-III/08/280/X/1988	07 Oktober 1988	Tasikmalaya			Asli	394
31589	Waryan	9105442	IX-III/15/271/VI/1987	30 Juni 1987	Indramayu			Asli	396
31590	Waryo	9105402	IX-III/14/0253/I/1987	29 Januari 1987	Kuningan			Asli	396
31591	Waryo	9113603	IX/III-09/28/IX/1988	15 September 1988	Ciamis			Asli	544
31592	Waryo	9116481	IX/III/14/1063/V/1989	31 Mei 1989	Kuningan			Asli	604
31593	Wasa		878/B/7/XII/1958	15 Desember 1958	Lebak			Fotokopi	20
31594	Wasa	9096840	IX/III-13/180/4/1987	07 April 1987	Cirebon			Fotokopi	254
31595	Wasa	9105390	IX-III/13/180/IV/1987	07 April 1987	Cirebon			Asli	395
31596	Wasad	9105395	IX-III/13/320/VI/1987	26 Juni 1987	Cirebon			Asli	395
31597	Wasad	9108311	IX/III/15/13/IX/1988	06 September 1988	Indramayu			Asli	434

NO. URUT	NAMA	NPV	NO. PENDAFTARAN	TANGGAL PENDAFTARAN	DAERAH PENDAFTARAN	SK GELAR KEHORMATAN	TANGGAL SK GELAR KEHORMATAN	KET.	NO. JILID
31598	Was'ad	9105319	IX-III/08/148/IX/1988	07 September 1988	Tasikmalaya			Asli	394
31599	Wasan	256130	1999/B/3/IV/1959	14 April 1959	Bekasi			Asli	87
31600	Wasdi	9087673	IX/12/0400/III/79	16 Maret 1981	Subang			Asli	165
31601	Wasdi	9105324	IX-III/08/687/III/1989	08 Maret 1989	Tasikmalaya			Asli	394
31602	Wasdi	9110790	IX-III-06/717/V/1989	20 Mei 1989	Sumedang			Asli	482
31603	Wasdju bin Karta	9095170	IX/02/732/7/1983	13 Juli 1983	Bandung			Asli	228
31604	Waseh bin H. Gandul	9106409	IX/III/19/025/X/88	06 Oktober 1988	Serang			Asli	409
31605	Waseh bin Markam	9087664	IX/11/00103/I/79	07 Februari 1979	Serang			Asli	165
31606	Wasen Kartadiredja	58768	2041/B/3/IV/1959	14 April 1959	Karawang			Asli	40
31607	Wasiah Rosmanah, Ny.	9108325	IX-III/21/026/XI/1988	17 November 1988	Kodya Bandung			Asli	434
31608	Wasid		2343/B/7/I/1959	13 Januari 1959	Lebak			Fotokopi	22
31609	Wasid	9116453	IX/III-08/1557/V/1989	31 Mei 1989	Tasikmalaya			Asli	604
31610	Wasid bin Akmad		1212/B/7/XII/1958	24 Desember 1958	Lebak			Fotokopi	20
31611	Wasid bin Astaredja	9087646	IX/06/328/XI/79	22 November 1979	Karawang			Asli	165
31612	Wasid Suryadi bin Aip	9108253	IX/III-04/317/V/1989	29 Mei 1989	Cianjur			Asli	433
31613	Wasih	9105441	IX-III/15/258/VI/1987	30 Juni 1987	Indramayu			Asli	396
31614	Wasim	9110823	IX/III-09/423/IX/1988	15 September 1988	Ciamis			Asli	483
31615	Wasing	9108314	IX/III-15/63/XI/88	28 November 1988	Indramayu			Asli	434
31616	Wasir	9092507	IX/12/0145/III/1979	23 Maret 1979	Subang			Asli	198
31617	Wasitasasmita	9114720	IX/III/14/0818/V/89	31 Mei 1989	Kuningan			Asli	565
31618	Wasja al Subari	9111569	IX/III/14/0655/V/1989	31 Mei 1989	Kuningan			Asli	501
31619	Wasjid bin Sahil	9113597	IX-III/07/889/IV/1989	07 April 1989	Garut			Asli	544
31620	Wasju	9110776	IX-III-06/433/II/1989	07 Februari 1989	Sumedang			Asli	482
31621	Wasju bin Karmita	9110811	IX-III/07/290/III/1989	30 Maret 1989	Garut			Asli	482
31622	Waska	9108318	IX/III-15/88/I/1989	26 Januari 1989	Indramayu			Asli	434
31623	Waskani	9105456	IX-III/16/55/VIII/1988	24 Agustus 1988	Majalengka			Asli	396
31624	Waskem	9105457	IX-III/16/135/I/1989	08 Januari 1989	Majalengka			Asli	396
31625	Waskem, Ny.	9108323	IX/III-16/135/I/89	08 Januari 1989	Majalengka			Asli	434
31626	Waski	9116499	IX/III-16/643/V/1989	17 Maret 1989	Majalengka			Asli	605
31627	Waskim	248231	P.1476/B/4/III/1959	12 Maret 1959	Subang			Asli	68
31628	Waslam	166616	6043/B/16/VII/59	01 Juli 1959	Sumedang			Asli	56

NO. URUT	NAMA	NPV	NO. PENDAFTARAN	TANGGAL PENDAFTARAN	DAERAH PENDAFTARAN	SK GELAR KEHORMATAN	TANGGAL SK GELAR KEHORMATAN	KET.	NO. JILID
31629	Waslam	9105375	IX-III/09/266/IX/1988	15 September 1988	Ciamis			Asli	395
31630	Waslam	9112310	IX/III/14/0553/V/1989	31 Mei 1989	Kuningan			Asli	523
31631	Waslan bin Turba	9088791	IX/18/0668/11/1979	13 November 1979	Cirebon			Asli	185
31632	Wasli	9092644	IX-05/08/VII/1983	01 Juli 1983	Indramayu			Asli	201
31633	Wasli	9110773	IX-III-06/495/III/1989	05 Maret 1989	Sumedang			Asli	482
31634	Wasli	9113590	IX-III/06/1048/V/1989	25 Mei 1989	Sumedang			Asli	544
31635	Wasli Rastiman	9105291	IX-III/06/823/VI/1987	05 Juni 1987	Sumedang			Asli	394
31636	Waslim bin Saniah	9105380	IX-III/10/188/IV/1987	06 April 1987	Karawang			Asli	395
31637	Wasma	9116503	IX/III-16/691/V/1989	23 Mei 1989	Majalengka			Asli	605
31638	Wasma bin Minta	9110812	IX-III/07/295/III/1989	31 Maret 1989	Garut			Asli	482
31639	Wasmad	9110842	IX/III-16/248/IV/89	25 April 1989	Majalengka			Asli	483
31640	Wasmah, Ny	9113612	IX-III/21/315/V/1989	31 Mei 1989	Kodya Bandung			Asli	544
31641	Wasman	9087675	IX/12/0081/III/79	21 Maret 1979	Subang			Asli	165
31642	Wasman	9096826	IX-III-06/816/VI/87	05 Juni 1987	Sumedang			Asli	254
31643	Wasman	9105311	IX-III/08/178/III/1987	20 April 1987	Tasikmalaya			Asli	394
31644	Wasman (Janda anumerta Sa'i)	9096391	IX/III-05/24/PKRI/12/1986	15 Desember 1986	Cimahi			Asli	247
31645	Wasman Wiratma	9096813	IX/III-05/201/PKRI/I/1987	13 Januari 1987	Cimahi			Asli	253
31646	Wasmo Saka Aji	9087641	IX/06/717/XII/80	18 Desember 1980	Karawang			Asli	165
31647	Wasna	9096836	IX/III-12/38/2/1987	16 Februari 1987	Cirebon			Asli	254
31648	Wasni	9105274	IX-III/06/440/II/1987	10 Februari 1987	Sumedang			Asli	394
31649	Wasni	9116467	IX/III/14/0982/V/1989	31 Mei 1989	Kuningan			Asli	604
31650	Wasniah, Ny.	9096825	IX-III-06/776/V/1987	04 Mei 1987	Sumedang			Asli	254
31651	Wasran (putra Alm. Tawan)	9108097	IX/III-13/89/12/1986	01 Desember 1986	Cirebon			Asli	430
31652	Wasrat bin Durat	9096868	IX/III-17/22/XI/1986	10 Nopember 1986	Purwakarta			Asli	254
31653	Wasri	9093797	IX/07/321/IX/1983	26 September 1983	Kuningan			Asli	208
31654	Wasri	9095188	IX/III-05/530/PKRI/V/87	26 Mei 1987	Cimahi			Asli	228
31655	Wasri	9116443	IX-III-06/1291/V/1989	30 Mei 1989	Sumedang			Asli	604
31656	Wasri B. Salka	9096829	IX/III/10/11/X/1986	29 Oktober 1986	Karawang			Asli	254
31657	Wasta	9105391	IX-III/13/208/V/1987	14 Mei 1987	Cirebon			Asli	395
31658	Wasta	9105435	IX-III/15/139/VI/1987	20 Juni 1987	Indramayu			Asli	396
31659	Wasta	9110796	IX-III-06/777/V/1989	15 Mei 1989	Sumedang			Asli	482

NO. URUT	NAMA	NPV	NO. PENDAFTARAN	TANGGAL PENDAFTARAN	DAERAH PENDAFTARAN	SK GELAR KEHORMATAN	TANGGAL SK GELAR KEHORMATAN	KET.	NO. JILID
31660	Wasta	9110848	IX/III-16/318/V/89	23 Mei 1989	Majalengka			Asli	483
31661	Wasta	9113598	IX-III/21/430/V/1989	31 Mei 1989	Kodya Bandung			Asli	544
31662	Wasta	9116433	IX-III-06/1119/V/1989	25 Mei 1989	Sumedang			Asli	603
31663	Wasta	9110845	IX/III-16/278/V/1989	20 Mei 1989	Majalengka			Asli	483
31664	Wasta bin Jasim	9105382	IX-III/10/216/VI/1987	09 Juni 1987	Karawang			Asli	395
31665	Wasta bin Maridjan	58696	01387/B/2/V/1959	27 Mei 1959	Bekasi			Asli	39
31666	Wasta Suwandi	9087677	IX/14/0118/I/79	05 Januari 1979	Sumedang			Asli	165
31667	Wastani	9110843	IX/III-16/293/V/1989	10 Mei 1989	Majalengka			Asli	483
31668	Wastiem, Ny.	9108322	IX/III-16/120/XII/88	20 Desember 1988	Majalengka			Asli	434
31669	Wastinah	9087669	IX/12/0070/3/79	21 Maret 1979	Subang			Asli	165
31670	Wastomi	9095194	IX/III/14/0411/II/87	23 Februari 1987	Kuningan			Asli	228
31671	Wastomi	9098989	IX/III/14/0004/VII/1988	16 Juli 1988	Kuningan			Asli	314
31672	Wastomi bin Alatim	9087670	IX/12/0438/V/81	25 Mei 1981	Subang			Asli	165
31673	Wastra	9096845	IX/14/0026/XI/1986	07 November 1986	Kuningan			Asli	254
31674	Wastra	9108298	IX/III-13/87/I/89	24 Januari 1989	Cirebon			Asli	433
31675	Wastra	9111568	IX/III/14/0570/V/1989	31 Mei 1989	Kuningan			Asli	501
31676	Wasyu	9088789	IX/02/551/11/79	23 November 1979	Bandung			Asli	185
31677	Wata	9105270	IX-III/06/361/I/1987	20 Januari 1987	Sumedang			Asli	394
31678	Wata bin Anta	255983	2751/B/8/IV/1959	17 April 1959	Bogor			Asli	84
31679	Watas	9092510	IX/14/0295/IV/1981	06 April 1981	Sumedang			Asli	198
31680	Wates, Ny.	9110841	IX/III-16/241/V/89	29 Mei 1989	Majalengka			Asli	483
31681	Watha Salamet	9096810	IX/III-05/38/PKRI/12/1986	16 Desember 1986	Cimahi			Asli	253
31682	Watiah, Ny.	9092506	IX/12/0234/VIII/1980	10 Agustus 1980	Subang			Asli	198
31683	Watim	224145	P.1164/B/4/III/1959	16 Maret 1959	Purwakarta			Asli	62
31684	Watim	9110830	IX/III-09/525/IX/1988	15 September 1988	Ciamis			Asli	483
31685	Watma	9087619	IX/02/372/7/79	01 Juli 1979	Bandung			Asli	165
31686	Watma	9087624	IX/02/4430/10/79	11 Oktober 1979	Bandung			Asli	165
31687	Watma	9092659	IX/02/160/5/1983	26 Mei 1983	Bandung			Asli	201
31688	Watma	9095190	IX/14/0294/I/87	29 Januari 1987	Kuningan			Asli	228
31689	Watma	9105322	IX-III/08/271/X/1988	01 Oktober 1988	Tasikmalaya			Asli	394
31690	Watma	9105293	IX-III/06/871/VI/1987	05 Juni 1987	Sumedang			Asli	394

NO. URUT	NAMA	NPV	NO. PENDAFTARAN	TANGGAL PENDAFTARAN	DAERAH PENDAFTARAN	SK GELAR KEHORMATAN	TANGGAL SK GELAR KEHORMATAN	KET.	NO. JILID
31691	Watma	9108254	III-05/057/PKRI/XII/1988	12 Desember 1988	Cimahi			Asli	433
31692	Watma	9108261	IX-III-06/115/VIII/88	05 Agustus 1988	Sumedang			Asli	433
31693	Watma	9112299	IX-III-06/878/V/1989	25 Mei 1989	Sumedang			Fotokopi	523
31694	Watma	9113594	IX-III/07/424/IV/1989	07 April 1989	Garut			Asli	544
31695	Watna	9096851	IX/14/209/XII/1986	20 Desember 1986	Kuningan			Asli	254
31696	Watna bin Saimin	9110761	IX-III/02/39/XII/1988	14 Desember 1988	Bogor			Asli	482
31697	Watni	9105452	IX-III/16/646/VI/1987	13 Juni 1987	Majalengka			Asli	396
31698	Watniah	9105385	IX-III/II/160/VI/1987	15 Juni 1987	Subang			Asli	395
31699	Watub bin Warji	9098984	IX/III-13/191/5/1987	12 Maret 1987	Cirebon			Asli	314
31700	Wawan							Fotokopi	17
31701	Wawan bin Aheng	9088786	IX/17/0666/VII/1979	10 Juli 1979	Cianjur			Asli	185
31702	Wawan bin Aheng	9108248	IX/III-04/153/V/1987	14 Mei 1987	Cianjur			Asli	433
31703	Wayem, Ny.	9092505	IX/12/0281/VIII/1980	18 Agustus 1980	Subang			Asli	198
31704	Wayim	9087671	IX/12/0280/8/80	18 Agustus 1980	Subang			Asli	165
31705	Wenda	9105437	IX-III/15/232/VI/1987	30 Juni 1987	Indramayu			Asli	396
31706	Wesley Mintardja Rikin	9111552	IX/III/01/DISP/01/XI/1990	10 November 1990	Kodya Bogor			Asli	501
31707	Whisnu Hidayat	9084489	IX/01/0655/III/1979	22 Maret 1979	Kodya Bandung			Asli	118
31708	Wianta	9087655	IX/07/0206//V/80	02 Mei 1980	Kuningan			Asli	165
31709	Wianta	9112301	IX/III-08/815/V/1989	17 Mei 1989	Tasikmalaya			Fotokopi	523
31710	Wianta	9116472	IX/III/14/0804/V/1989	31 Mei 1989	Kuningan			Asli	604
31711	Wianta	9116483	IX/III/14/1134/V/1989	31 Mei 1989	Kuningan			Asli	604
31712	Wianta Ketor	9092582	IX/07/126/II/1979	15 Februari 1979	Kuningan			Asli	199
31713	Wiara Kadarmirah, Rd. Ny.	9092350	IX/01/1239I/V/1981	08 Mei 1981	Kodya Bandung			Asli	196
31714	Wiardi	9108284	IX/III-09/70/IX/1988	15 September 1988	Ciamis			Asli	433
31715	Wiarja	9105339	IX-III/09/469/V/1987	19 Mei 1987	Ciamis			Asli	395
31716	Wiarma	9105400	IX-III/14/0247/I/1987	29 Januari 1987	Kuningan			Asli	396
31717	Wiarsih	9105351	IX-III/09/804/V/1987	19 Mei 1987	Ciamis			Asli	395
31718	Wiarsih, Ny.	9111559	IX/III-06/400/I/1987	20 Januari 1987	Sumedang			Asli	501
31719	Wiarta	9087654	IX/07/0205/V/80	02 Mei 1980	Kuningan			Asli	165
31720	Wiarta	9105369	IX-III/09/1459/V/1987	19 Mei 1987	Ciamis			Asli	395
31721	Wiarta Seja	9087657	IX/07/0081/II/79	01 Februari 1979	Kuningan			Asli	165

NO. URUT	NAMA	NPV	NO. PENDAFTARAN	TANGGAL PENDAFTARAN	DAERAH PENDAFTARAN	SK GELAR KEHORMATAN	TANGGAL SK GELAR KEHORMATAN	KET.	NO. JILID
31722	Wiatmadikarya	9108283	IX/III-09/45/IX/1988	15 September 1988	Ciamis			Asli	433
31723	Wibowo	9084505	IX/01/0393/3/1979	20 Maret 1979	Kota Madya Bandung			Asli	119
31724	Wica	9108270	IX-III-06/287/XI/88	02 November 1988	Sumedang			Asli	433
31725	Wida	256210	2326/B/6/V/59	11 Mei 1959	Pandegelang			Asli	88
31726	Widana	9098987	IX/14/045/IV/1983	30 April 1983	Sumedang			Asli	314
31727	Widaningsih	9105378	IX-III/10/55/XII/1986	30 Desember 1986	Karawang			Asli	395
31728	Widaningsih, Ny.	9096835	IX/III/10/55/XII/86	30 Desember 1986	Karawang			Asli	254
31729	Widar	9116490	IX/III/14/1324/V/1989	31 Mei 1989	Kuningan			Asli	605
31730	Widardja	9105409	IX-III/14/0471/III/1987	22 Maret 1987	Kuningan			Asli	396
31731	Widardja	9113601	IX-III/08/1289/V/1989	31 Mei 1989	Tasikmalaya			Asli	544
31732	Widari	9105330	IX-III/09/202/V/1987	19 Mei 1987	Ciamis			Asli	394
31733	Widarma	9111562	IX/III-08/77/I/87	03 Januari 1987	Tasikmalaya			Fotokopi	501
31734	Widarya	9105289	IX-III/06/772/V/1987	04 Mei 1987	Sumedang			Asli	394
31735	Widi	9105387	IX-III/13/087/XI/1986	22 November 1986	Cirebon			Asli	395
31736	Widi bin Petruk bin Trimo	9087639	IX/06/256/III/79	31 Maret 1979	Karawang			Asli	165
31737	Widjadja	9087610	IX/01/006/3/79	25 Maret 1979	Bandung			Asli	164
31738	Widjaja	253534	1710/B.12/III/59	02 Maret 1959	Kuningan			Asli	77
31739	Widjaja	9111564	IX/III-08/205/IV/87	22 April 1987	Tasikmalaya			Fotokopi	501
31740	Widji Alvisa Sastrodihardjo	9087612	IX/01/1114/3/1981	17 Maret 1981	Bandung			Asli	164
31741	Widodo	88339	02171/B/20/II/59	09 Februari 1959	Bandung			Asli	49
31742	Widodo	9105458	IX-III/19/133/VI/1987	30 Juni 1987	Serang			Asli	396
31743	Wigana	9087656	IX/07/0203/V/80	02 Mei 1980	Kuningan			Asli	165
31744	Wiganda	9110802	IX-III-06/429/II/1989	07 Februari 1989	Sumedang			Asli	482
31745	Wigarna	9116477	IX/III/14/0959/V/1989	31 Mei 1989	Kuningan			Asli	604
31746	Wihana	9110783	IX-III-06/926/V/1989	25 Mei 1989	Sumedang			Asli	482
31747	Wihanda	9095172	IX/02/2003/12/83	23 Desember 1983	Bandung			Asli	228
31748	Wihanda	9105310	IX-III/08/82/I/1987	03 Januari 1987	Tasikmalaya			Asli	394
31749	Wihanda	9112305	IX/III-08/1239/V/1989	31 Mei 1989	Tasikmalaya			Fotokopi	523
31750	Wihanda	9113600	IX-III/21/461/V/1989	31 Mei 1989	Kodya Bandung			Asli	544
31751	Wihanda	9116447	IX-III-06/683/V/1989	4 Mei 1989	Sumedang			Fotokopi	604
31752	Wihandi	9096831	IX/III/14/0744/VI/87	26 Juni 1987	Kuningan			Asli	254

NO. URUT	NAMA	NPV	NO. PENDAFTARAN	TANGGAL PENDAFTARAN	DAERAH PENDAFTARAN	SK GELAR KEHORMATAN	TANGGAL SK GELAR KEHORMATAN	KET.	NO. JILID
31753	Wihandi	9108295	IX/III-09/321/IX/1988	15 September 1988	Ciamis			Asli	433
31754	Wihandi	9111563	IX/III-08/81/I/87	03 Januari 1987	Tasikmalaya			Fotokopi	501
31755	Wihanta	250124	2950/B/12/VII/1959	14 Juli 1959	Kuningan			Asli	71
31756	Wihanta	9093799	IX/14/418/X/1983	10 Oktober 1983	Sumedang			Asli	208
31757	Wihanta	9105300	IX-III/06/984/VI/1987	05 Juni 1987	Sumedang			Asli	394
31758	Wihanta	9105365	IX-III/09/1424/V/1987	19 Mei 1987	Ciamis			Asli	395
31759	Wihanta	9105403	IX-III/14/0327/I/1987	29 Januari 1987	Kuningan			Asli	396
31760	Wihanta	9105415	IX-III/14/0675/VI/1987	15 Juni 1987	Kuningan			Asli	396
31761	Wihanta	9110791	IX-III-06/725/V/1989	20 Mei 1989	Sumedang			Asli	482
31762	Wihanta	9113611	IX-III/21/303/V/1989	31 Mei 1989	Kodya Bandung			Asli	544
31763	Wihara	9110771	IX-III-06/555/IV/1989	08 April 1989	Sumedang			Asli	482
31764	Wihardi	9105332	IX-III/09/343/V/1987	19 Mei 1987	Ciamis			Asli	394
31765	Wihardi	9105353	IX-III/09/821/V/1987	19 Mei 1987	Ciamis			Asli	395
31766	Wihardi	9116455	IX/III-08/1627/V/1989	31 Mei 1989	Tasikmalaya			Asli	604
31767	Wihardi	9116473	IX/III/14/0884/V/1989	31 Mei 1989	Kuningan			Asli	604
31768	Wihardja	250135	5871/B/16/VII/1959	02 Juni 1959	Sumedang			Asli	71
31769	Wihardja	9092514	IX/16/0030/X/1077	18 Oktober 1977	Ciamis			Asli	198
31770	Wihardja	9093795	IX/07/147/VII/1983	04 Juli 1983	Kuningan			Asli	208
31771	Wihardja	9096856	IX/III/14/0465/III/87	22 Maret 1987	Kuningan			Asli	254
31772	Wihardja	9098988	IX/14/048/V/83	2 Mei 1983	Sumedang			Asli	314
31773	Wihardja	9105404	IX-III/14/0338/I/1987	29 Januari 1987	Kuningan			Asli	396
31774	Wihardja	9108286	IX/III-09/140/IX/1988	15 September 1988	Ciamis			Asli	433
31775	Wihardja	9110778	IX-III-06/626/V/1989	04 Mei 1989	Sumedang			Asli	482
31776	Wihardja	9110788	IX-III-06/868/V/1989	25 Mei 1989	Sumedang			Asli	482
31777	Wiharja	9105275	IX-III/06/458/II/1987	10 Februari 1987	Sumedang			Asli	394
31778	Wiharja	9105327	IX-III/09/79/V/1987	19 Mei 1987	Ciamis			Asli	394
31779	Wiharja	9105354	IX-III/09/938/V/1987	19 Mei 1987	Ciamis			Asli	395
31780	Wiharja	9105373	IX-III/09/1600/V/1987	19 Mei 1987	Ciamis			Asli	395
31781	Wiharja	9108271	IX-III-06/345/XII/88	01 Desember 1988	Sumedang			Asli	433
31782	Wiharja	9110792	IX-III-06/743/V/1989	20 Mei 1989	Sumedang			Asli	482
31783	Wiharja	9110818	IX/III-08/783/IV/89	26 April 1989	Tasikmalaya			Asli	483

NO. URUT	NAMA	NPV	NO. PENDAFTARAN	TANGGAL PENDAFTARAN	DAERAH PENDAFTARAN	SK GELAR KEHORMATAN	TANGGAL SK GELAR KEHORMATAN	KET.	NO. JILID
31784	Wiharja	9110824	IX/III-09/437/IX/1988	15 September 1988	Ciamis			Asli	483
31785	Wiharja	9116459	IX/III-08/1683/V/1989	31 Mei 1989	Tasikmalaya			Asli	604
31786	Wiharja bin Wikarma	9110805	IX-III/07/192/I/1989	26 Januari 1989	Garut			Asli	482
31787	Wiharjo	9087614	IX/16/0412/XI/1980	03 November 1980	Ciamis			Asli	164
31788	Wiharjo Wahyo	9108291	IX/III-09/209/IX/1988	15 September 1988	Ciamis			Asli	433
31789	Wiharma	253931	146/B/14/X/1958	24 Oktober 1958	Majalengka			Asli	80
31790	Wiharma	9096846	IX/14/0070/XI/1986	25 November 1986	Kuningan			Asli	254
31791	Wiharma	9105305	IX-III/06/371/I/1989	05 Januari 1989	Sumedang			Asli	394
31792	Wiharma	9105388	IX-III/06/371/I/1989	05 Januari 1989	Sumedang			Asli	395
31793	Wiharma	9110765	IX/III-04/392/V/89	30 Mei 1989	Cianjur			Asli	482
31794	Wiharma	9110775	IX-III-06/437/II/1989	07 Februari 1989	Sumedang			Asli	482
31795	Wiharmi	248249	3186/B/19/IV/1959	30 April 1959	Ciamis			Asli	68
31796	Wiharmi	9116484	IX/III/14/1159/V/89	31 Mei 1989	Kuningan			Asli	605
31797	Wiharmo	9092513	IX/16/0270/XII/1979	18 Desember 1979	Ciamis			Asli	198
31798	Wiharna	9105356	IX-III/09/1167/V/1987	19 Mei 1987	Ciamis			Asli	395
31799	Wiharna	9105363	IX-III/09/1402/V/1987	19 Mei 1987	Ciamis			Asli	395
31800	Wiharna	9105405	IX-III/14/0344/II/1987	05 Februari 1987	Kuningan			Asli	396
31801	Wiharna	9108255	IX-III-06/031/X/1986	05 Oktober 1986	Sumedang			Asli	433
31802	Wiharna	9110828	IX/III-09/497/IX/1988	15 September 1988	Ciamis			Asli	483
31803	Wiharna	9110829	IX/III-09/500/IX/1988	15 September 1988	Ciamis			Asli	483
31804	Wiharna	9112308	IX/III-09/809/IX/1988	15 September 1988	Ciamis			Asli	523
31805	Wiharna	9116461	IX/III-09/944/IX/1988	15 September 1988	Ciamis			Asli	604
31806	Wiharna	9116478	IX/III/14/1031/V/1989	31 Mei 1989	Kuningan			Asli	604
31807	Wiharna	9116486	IX/III/14/1204/V/89	31 Mei 1989	Kuningan			Asli	605
31808	Wiharna bin Sayuki	9113596	IX-III/07/780/IV/1989	07 April 1989	Garut			Asli	544
31809	Wiharno	9116449	IX/III-08/1393/V/89	31 Mei 1989	Tasikmalaya			Asli	604
31810	Wiharta	9096822	IX-III-06/294/XII/1986	15 Desember 1986	Sumedang			Asli	253
31811	Wiharta	9096852	IX/14/0268/I/1987	29 Januari 1987	Kuningan			Asli	254
31812	Wiharta	9098983	IX/III-09/476/V/1987	19 Mei 1987	Ciamis			Asli	314
31813	Wiharta	9098986	IX/14/042/IV/1983	30 April 1983	Sumedang			Asli	314
31814	Wiharta	9105318	IX-III/08/05/VI/1988	21 Juni 1988	Tasikmalaya			Asli	394

NO. URUT	NAMA	NPV	NO. PENDAFTARAN	TANGGAL PENDAFTARAN	DAERAH PENDAFTARAN	SK GELAR KEHORMATAN	TANGGAL SK GELAR KEHORMATAN	KET.	NO. JILID
31815	Wiharta	9105340	IX-III/09/476/V/1987	19 Mei 1987	Ciamis			Asli	395
31816	Wiharta	9110780	IX-III-06/681/V/1989	04 Mei 1989	Sumedang			Asli	482
31817	Wiharta	9110781	IX-III-06/691/V/1989	04 Mei 1989	Sumedang			Asli	482
31818	Wiharta	9110821	IX/III-08/802/IV/1989	27 April 1989	Tasikmalaya			Asli	483
31819	Wiharta	9111558	IX-III-06/545/III/1987	09 Maret 1987	Sumedang			Fotokopi	501
31820	Wiharta bin Sukarta	9092503	IX/04/630/IV/1981	21 April 1981	Garut			Asli	198
31821	Wiharta Karwan	9096849	IX/14/0149/XII/86	15 Desember 1986	Kuningan			Asli	254
31822	Wiharya	9088782	IX/14/0318/IV/81	06 April 1981	Sumedang			Asli	185
31823	Wiharya	9096820	IX-III-06/265/XII/1986	15 Desember 1986	Sumedang			Asli	253
31824	Wiharya	9105329	IX-III/09/110/V/1987	19 Mei 1987	Ciamis			Asli	394
31825	Wiharya	9108294	IX/III-09/310/IX/1988	15 September 1988	Ciamis			Asli	433
31826	Wiharya	9112300	IX-III-06/02/II/1991	2 Februari 1991	Sumedang			Asli	523
31827	Wiharya	9113591	IX-III/06/1054/V/1989	25 Mei 1989	Sumedang			Asli	544
31828	Wiharya	9116436	IX-III-06/1201/V/1989	30 Mei 1989	Sumedang			Asli	604
31829	Wiharya	9116441	IX-III-06/1270/V/1989	30 Mei 1989	Sumedang			Asli	604
31830	Wiharya	9116446	IX-III-06/02/II/1991	2 Februari 1991	Sumedang			Asli	604
31831	Wiharya	9116476	IX/III/14/0958/V/1989	31 Mei 1989	Kuningan			Asli	604
31832	Wiharya bin Sahuri	9096811	IX/III-05/134/PKRI/I/1987	06 Januari 1987	Cimahi			Asli	253
31833	Wihatma	9092511	IX/14/0298/IV/1981	06 April 1981	Sumedang			Asli	198
31834	Wihatma	9096850	IX/14/202/XII/86	20 Desember 1986	Kuningan			Asli	254
31835	Wihatma	9105357	IX-III/09/1203/V/1987	19 Mei 1987	Ciamis			Asli	395
31836	Wihatma	9108257	IX-III-06/063/VII/88	10 Juli 1988	Sumedang			Asli	433
31837	Wihatma	9108278	IX/III-08/491/XI/1988	21 November 1988	Tasikmalaya			Asli	433
31838	Wihatma	9108296	IX/III-09/348/IX/1988	15 September 1988	Ciamis			Asli	433
31839	Wihatma bin Antasik	9110809	IX-III/07/272/III/1989	28 Maret 1989	Garut			Asli	482
31840	Wihatna	248192	1863/B/12/III/1959	10 Maret 1959	Kuningan			Asli	69
31841	Wihatna	9095183	IX/14/384/IX/83	08 September 1983	Sumedang			Asli	228
31842	Wijanto Reksodipoero	248272	04006/B/20/4/1959	13 April 1959	Kota Madya Bandung			Asli	70
31843	Wijaya	9087659	IX/08/0338/XII/80	19 Desember 1980	Lebak			Asli	165
31844	Wijaya	9108258	IX-III-06/077/VII/88	10 Juli 1988	Sumedang			Asli	433
31845	Wijaya	9112307	IX/III-08/1273/V/1989	31 Mei 1989	Tasikmalaya			Fotokopi	523

NO. URUT	NAMA	NPV	NO. PENDAFTARAN	TANGGAL PENDAFTARAN	DAERAH PENDAFTARAN	SK GELAR KEHORMATAN	TANGGAL SK GELAR KEHORMATAN	KET.	NO. JILID
31846	Wijo	9092512	IX/14/0274/IV/1981	06 April 1981	Sumedang			Asli	198
31847	Wikanta	166629	3234/B/16/II/1959	18 Februari 1959	Sumedang			Asli	57
31848	Wikanta	9087652	IX/07/0123/V/80	02 Mei 1980	Kuningan			Asli	165
31849	Wikanta	9087653	IX/07/0019/V/80	02 Mei 1980	Kuningan			Asli	165
31850	Wikanta	9087678	IX/14/0212/I/79	10 Januari 1979	Sumedang			Asli	165
31851	Wikanta	9093800	IX/14/052/V/1983	02 Mei 1983	Sumedang			Asli	208
31852	Wikanta	9095171	IX/02/1116/9/1983	12 September 1983	Bandung			Asli	228
31853	Wikanta	9096857	IX/III/14/0557/IV/87	02 April 1987	Kuningan			Asli	254
31854	Wikanta	9105294	IX-III/06/874/VI/1987	05 Juni 1987	Sumedang			Asli	394
31855	Wikanta	9105352	IX-III/09/814/V/1987	19 Mei 1987	Ciamis			Asli	395
31856	Wikanta	9105384	IX-III/II/55/III/1987	18 Maret 1987	Subang			Asli	395
31857	Wikanta	9105408	IX-III/14/0460/III/1987	22 Maret 1987	Kuningan			Asli	396
31858	Wikanta	9108264	IX-III-06/164/IX/1988	04 Agustus 1988	Sumedang			Asli	433
31859	Wikanta	9108310	IX/III/14/0367/V/1989	25 Mei 1989	Kuningan			Asli	434
31860	Wikanta	9112312	IX/III/14/0764/V/1989	31 Mei 1989	Kuningan			Asli	523
31861	Wikanta bin Tasmita	9110814	IX-III/07/334/IV/1989	01 April 1989	Garut			Asli	482
31862	Wikantaatmaja	9108301	IX/III/14/0075/XI/1988	18 November 1988	Kuningan			Asli	433
31863	Wikaria	239530	387/B/7/XI/58	29 Nopember 1958	Lebak			Asli	65
31864	Wikarja	9105421	IX-III/14/0812/VI/1987	26 Juni 1987	Kuningan			Asli	396
31865	Wikarja	9111566	IX/III/14/487/V/89	31 Mei 1989	Kuningan			Asli	501
31866	Wikarna	98063	1776/B/12/III/59	02 Maret 1959	Kuningan			Asli	50
31867	Wikarna	9112302	IX/III-08/1055/V/1989	30 Mei 1989	Tasikmalaya			Fotokopi	523
31868	Wikarna	9116487	IX/III/14/1242/V/1989	31 Mei 1989	Kuningan			Asli	605
31869	Wikarno	9098980	IX/III-09/363/V/1987	19 Mei 1987	Ciamis			Asli	314
31870	Wikarta	107305	3909/B/18/VII/1959	13 Juli 1959	Tasikmalaya			Asli	52
31871	Wikarta	9095192	IX/14/0321/I/87	29 Januari 1987	Kuningan			Asli	228
31872	Wikarta	9096844	IX/14/0018/XI/1986	07 November 1986	Kuningan			Asli	254
31873	Wikarta	9098985	IX/14/031/IV/1983	30 April 1983	Sumedang			Asli	314
31874	Wikarta	9105314	IX-III/08/280/VI/1987	18 Juni 1987	Tasikmalaya			Asli	394
31875	Wikarta	9105374	IX-III/09/242/IX/1988	15 September 1988	Ciamis			Asli	395
31876	Wikarta	9105406	IX-III/14/0426/II/1987	23 Februari 1987	Kuningan			Asli	396

NO. URUT	NAMA	NPV	NO. PENDAFTARAN	TANGGAL PENDAFTARAN	DAERAH PENDAFTARAN	SK GELAR KEHORMATAN	TANGGAL SK GELAR KEHORMATAN	KET.	NO. JILID
31877	Wikarta	9105410	IX-III/14/0472/III/1987	22 Maret 1987	Kuningan			Asli	396
31878	Wikarta	9105414	IX-III/14/0660/VI/1987	15 Juni 1987	Kuningan			Asli	396
31879	Wikarta	9108273	IX-III-06/361/I/89	05 Januari 1989	Sumedang			Asli	433
31880	Wikarta	9110769	IX-III-06/611/V/1989	05 April 1989	Sumedang			Asli	482
31881	Wikarta	9116435	IX-III-06/1199/V/1989	30 Mei 1989	Sumedang			Asli	604
31882	Wikarta Amsah	9111565	IX/III/14/063/V/1989	30 Mei 1989	Kuningan			Asli	501
31883	Wikarta bin Alipura	9087623	IX/02/097/II/79	28 Februari 1979	Bandung			Asli	165
31884	Wikarta bin Sanusi	9110804	IX-III/07/176/I/1989	06 Januari 1989	Garut			Asli	482
31885	Wikarya	9105292	IX-III/06/852/VI/1987	05 Juni 1987	Sumedang			Asli	394
31886	Wikarya	9105296	IX-III/06/1011/V/1989	25 Mei 1989	Sumedang			Asli	394
31887	Wikarya	9105344	IX-III/09/673/V/1987	19 Mei 1987	Ciamis			Asli	395
31888	Wikatma	9105272	IX-III/06/427/II/1987	10 Februari 1987	Sumedang			Asli	394
31889	Wikatma	9105325	IX-III/09/15/V/1987	19 Mei 1987	Ciamis			Asli	394
31890	Wikatma	9105313	IX-III/08/265/VI/1987	18 Juni 1987	Tasikmalaya			Asli	394
31891	Wikatma	9108274	IX-III-06/300/I/1989	05 Januari 1989	Sumedang			Asli	433
31892	Wikatma	9108293	IX/III-09/289/IX/1988	15 September 1988	Ciamis			Asli	433
31893	Wikatma	9110786	IX-III-06/860/V/1989	25 Mei 1989	Sumedang			Asli	482
31894	Wikatma	9116442	IX-III-06/1274/V/89	30 Mei 1989	Sumedang			Asli	604
31895	Wikatma	9116450	IX/III-08/1414/V/1989	31 Mei 1989	Tasikmalaya			Fotokopi	604
31896	Wikatna	9116485	IX/III/14/1189/V/1989	31 Mei 1989	Kuningan			Asli	605
31897	Wila	9098981	IX/III-09/412/V/1987	19 Mei 1987	Ciamis			Asli	314
31898	Wila	9105336	IX-III/09/412/V/1987	19 Mei 1987	Ciamis			Asli	395
31899	Wila	9112306	IX/III-08/1258/V/1989	31 Mei 1989	Tasikmalaya			Fotokopi	523
31900	Wilasri	9116460	IX/III-09/407/IX/1989	15 September 1988	Ciamis			Asli	604
31901	Wilastra	9096847	IX/14/0105/XI/1986	25 November 1986	Kuningan			Asli	254
31902	Wilastra	9105278	IX-III/06/575/III/1987	09 Maret 1987	Sumedang			Asli	394
31903	Wilastra	9105301	IX-III/06/993/VI/1987	05 Juni 1987	Sumedang			Asli	394
31904	Wilastra	9105424	IX-III/14/0243/V/1989	19 Mei 1989	Kuningan			Asli	396
31905	Wilastra	9116469	IX/III/14/0690/V/89	31 Mei 1989	Kuningan			Asli	604
31906	Wilastra bin Kasti	9096816	IX-III-06/028/X/1986	05 Oktober 1987	Sumedang			Asli	253
31907	Wilastra bin Otim	9110806	IX-III/07/245/III/1989	26 Maret 1989	Garut			Asli	482

NO. URUT	NAMA	NPV	NO. PENDAFTARAN	TANGGAL PENDAFTARAN	DAERAH PENDAFTARAN	SK GELAR KEHORMATAN	TANGGAL SK GELAR KEHORMATAN	KET.	NO. JILID
31908	Wilastra bin Patasir	9112316	IX-III/21/146/V/1989	31 Mei 1989	Kodya Bandung			Asli	523
31909	Wilastri	9105370	IX-III/09/1479/V/1987	19 Mei 1987	Ciamis			Asli	395
31910	Wildam M	9087679	IX/15/0053/XII/78	09 Desember 1979	Tasikmalaya			Asli	165
31911	Wim Boestami	9110762	IX-III/02/90/III/1989	16 Maret 1989	Bogor			Asli	482
31912	Wim Yachya	9087615	IX/01/0173/11/78	16 November 1978	Bandung			Asli	164
31913	Winanta	9088781	IX/14/0004/I/79	02 Januari 1979	Sumedang			Asli	185
31914	Winanta	9095175	IX/04/088/8/1983	1 Agustus 1983	Garut			Asli	228
31915	Winanta	9095181	IX/14/206/VI/83	15 Juni 1983	Sumedang			Asli	228
31916	Winanta	9096859	IX/III/14/0602/X/87	6 Mei 1987	Kuningan			Asli	254
31917	Winanta	9105287	IX-III/06/726/V/1987	04 Mei 1987	Sumedang			Asli	394
31918	Winanta	9105454	IX-III/16/15/VII/1988	25 Juli 1988	Majalengka			Asli	396
31919	Winanta	9110825	IX/III-09/440/IX/1988	15 September 1988	Ciamis			Asli	483
31920	Winanta	9113589	IX-III-06/433/II/1987	10 Februari 1987	Sumedang			Asli	544
31921	Winanta	9113607	IX-III/06/1266/V/1989	30 Mei 1989	Sumedang			Asli	544
31922	Winanta	9116510	IX-III/21/475/V/1989	31 Mei 1989	Kodya Bandung			Asli	605
31923	Winardi	9105349	IX-III/09/775/V/1987	19 Mei 1987	Ciamis			Asli	395
31924	Winarja	9110801	IX-III-06/404/I/1989	05 Januari 1989	Sumedang			Asli	482
31925	Winarja	9111561	IX-III-06/1003/V/1989	25 Mei 1989	Sumedang			Asli	501
31926	Winarma	9092509	IX/14/0364/IV/1981	06 April 1981	Sumedang			Asli	198
31927	Winarta	9105277	IX-III/06/556/III/1987	09 Maret 1987	Sumedang			Asli	394
31928	Winarta	9105297	IX-III/06/975/VI/1987	05 Juni 1987	Sumedang			Asli	394
31929	Winarta	9105298	IX-III/06/978/VI/1987	05 Juni 1987	Sumedang			Asli	394
31930	Winarta	9105398	IX-III/14/220/XII/1986	20 Desember 1986	Kuningan			Asli	395
31931	Winarta	9105411	IX-III/14/0485/II/1987	23 Februari 1987	Kuningan			Asli	396
31932	Winarya	9105401	IX-III/14/0251/I/1987	29 Januari 1987	Kuningan			Asli	396
31933	Winarya	9110768	IX-III-06/590/IV/1989	08 April 1989	Sumedang			Asli	482
31934	Winarya	9111570	IX/III/14/0683/V/1989	31 Mei 1989	Kuningan			Asli	501
31935	Winarya	9116474	IX/III/14/0890/V/1989	31 Mei 1989	Kuningan			Asli	604
31936	Winata		0867/B/20/XII/1958	04 Desember 1958				Fotokopi	6
31937	Winata		635/B/7/XII/58	06 Desember 1958	Lebak			Fotokopi	10
31938	Winata	78459	1299/B/18/I/59	14 Januari 1959	Tasikmalaya			Asli	46

NO. URUT	NAMA	NPV	NO. PENDAFTARAN	TANGGAL PENDAFTARAN	DAERAH PENDAFTARAN	SK GELAR KEHORMATAN	TANGGAL SK GELAR KEHORMATAN	KET.	NO. JILID
31939	Winata	253643	2264/B/15/XI/1958	29 Nopember 1958	Bandung				78
31940	Winata	9087632	IX/04/637/4/81	23 April 1981	Garut			Asli	165
31941	Winata	9088783	IX/14/0002/I/1979	02 Januari 1979	Sumedang			Asli	185
31942	Winata	9093796	IX/07/150/VII/1983	04 Juli 1983	Kuningan			Asli	208
31943	Winata	9095185	IX/14/563/XII/83	1 Desember 1983	Sumedang			Asli	228
31944	Winata	9096865	IX/III-16/208/XI/1986	25 Nopember 1986	Majalengka			Asli	254
31945	Winata	9105396	IX-III/14/0165/XII/1986	15 Desember 1986	Kuningan			Asli	395
31946	Winata	9105418	IX-III/14/0712/VI/1987	17 Juni 1987	Kuningan			Asli	396
31947	Winata	9108263	IX-III-06/147/VIII/88	05 Agustus 1988	Sumedang			Asli	433
31948	Winata	9108277	IX/III-08/455/XI/1988	07 November 1988	Tasikmalaya			Asli	433
31949	Winata	9108279	IX/III-08/623/II/1989	07 Februari 1989	Tasikmalaya			Asli	433
31950	Winata	9110772	IX-III-06/522/IV/89	08 April 1989	Sumedang			Asli	482
31951	Winata	9113602	IX-III/08/1295/V/1989	31 Mei 1989	Tasikmalaya			Asli	544
31952	Winata Abdul	9092515	IX/18/0455/III/1979	31 Maret 1979	Cirebon			Asli	198
31953	Winatadipura	166626	2737/B/16/III/1959	04 Maret 1959	Sumedang			Asli	57
31954	Winda	107335	P.1636/B/4/III/59	28 Maret 1959	Purwakarta			Asli	52
31955	Winda	166593	1155/B/7/XII/58	23 Desember 1958	Lebak			Asli	56
31956	Wininta	9105413	IX-III/14/0621/V/1987	06 Mei 1987	Kuningan			Asli	396
31957	Wininta	9108288	IX/III-09/146/IX/1988	15 September 1988	Ciamis			Asli	433
31958	Wininta Atmadja	9116489	IX/III/14/1308/V/89	31 Mei 1989	Kuningan			Asli	605
31959	Winita	9105334	IX-III/09/389/V/1987	19 Mei 1987	Ciamis			Asli	395
31960	Winita	9105350	IX-III/09/786/V/1987	19 Mei 1987	Ciamis			Asli	395
31961	Winita	9105355	IX-III/09/1179/V/1987	19 Mei 1987	Ciamis			Asli	395
31962	Winita	9105360	IX-III/09/1310/V/1987	19 Mei 1987	Ciamis			Asli	395
31963	Winita	9105366	IX-III/09/1428/V/1987	19 Mei 1987	Ciamis			Asli	395
31964	Winita	9108306	IX/III/14/0279/VI/89	06 Juni 1989	Kuningan			Asli	434
31965	Winita	9116457	IX/III-08/1666/V/89	31 Mei 1989	Tasikmalaya			Asli	604
31966	Winita	9116482	IX/III/14/1083/V/1989	31 Mei 1989	Kuningan			Asli	604
31967	Winta	9105341	IX-III/09/510/V/1987	19 Mei 1987	Ciamis			Asli	395
31968	Winta	9108268	IX-III-06/200/IX/88	04 Agustus 1988	Sumedang			Asli	433
31969	Winta	9110798	IX-III-06/786/V/1989	15 Mei 1989	Sumedang			Asli	482

NO. URUT	NAMA	NPV	NO. PENDAFTARAN	TANGGAL PENDAFTARAN	DAERAH PENDAFTARAN	SK GELAR KEHORMATAN	TANGGAL SK GELAR KEHORMATAN	KET.	NO. JILID
31970	Winta	9116439	IX-III-06/1235/V/1989	30 Mei 1989	Sumedang			Asli	604
31971	Winta	9116513	IX-III/21/605/V/1989	31 Mei 1989	Kodya Bandung			Asli	605
31972	Winta. M	9088777	IX/02/321/5/79	25 Mei 1979	Bandung			Asli	185
31973	Wira	9087611	IX/01/0479/3/79	20 Maret 1979	Bandung			Asli	164
31974	Wira	9105412	IX-III/14/0522/IV/1987	02 April 1987	Kuningan			Asli	396
31975	Wira	9108251	IX/III-04/263/IV/1989	18 April 1989	Cianjur			Asli	433
31976	Wira	9108324	IX/III/18/040/VIII/1988	06 Agustus 1988	Pandeglang			Asli	434
31977	Wira	9110800	IX-III-06/934/V/1989	25 Mei 1989	Sumedang			Asli	482
31978	Wira bin Mudjar	9087663	IX/11/00817/V/81	16 Mei 1981	Serang			Asli	165
31979	Wira bin Salnasik	9096812	IX/III-05/148/PKRI/I/1987	12 Januari 1987	Cimahi			Asli	253
31980	Wira Widanta	9116507	IX-III/21/224/V/1989	31 Mei 1989	Kodya Bandung			Asli	605
31981	Wira Wijaya	9110834	IX/III/10/235/V/1989	19 Mei 1989	Karawang			Asli	483
31982	Wiradinata	9096833	IX/III/14/0805/VI/87	26 Juni 1987	Kuningan			Asli	254
31983	Wiradinata bin Narim	9108275	IX-III/07/077/IX/1988	14 September 1988	Garut			Asli	433
31984	Wiradisastra	9088778	IX/07/00134/II/79	15 Februari 1979	Kuningan			Asli	185
31985	Wiradiwana	9105422	IX-III/14/0817/VI/1987	26 Juni 1987	Kuningan			Asli	396
31986	Wiradja	9087662	IX/10/0652/IX/80	17 Desember 1980	Pandeglang			Asli	165
31987	Wiranta	88321	2988/B/12/VII/59	14 Juli 1959	Kuningan			Asli	49
31988	Wiranta	9087637	IX/14/0255/IV/81	06 April 1981	Sumedang			Asli	165
31989	Wiranta	9093794	IX/14/529/XI/83	09 November 1983	Sumedang			Asli	208
31990	Wiranta	9108267	IX-III-06/198/IX/88	04 Agustus 1988	Sumedang			Asli	433
31991	Wiranta Atmaja	9087648	IX/07/0043/I/79	02 Januari 1979	Kuningan			Asli	165
31992	Wiranta bin Barata	9110837	IX/III-13/208/V/1989	30 Mei 1989	Cirebon			Asli	483
31993	Wiranta bin Madtuhi	9116428	IX-III/03/0455/V/1989	31 Mei 1989	Sukabumi			Asli	603
31994	Wiranta bin Sukarna	224161	225/B/9/XI/59	29 Nopember 1958	Sukabumi			Asli	62
31995	Wiraperwata	9098991	IX/III/14/0007/VII/88	16 Juli 1988	Kuningan			Asli	314
31996	Wirapradja	9110816	IX/III-08/599/I/1989	20 Januari 1989	Tasikmalaya			Asli	483
31997	Wirata	9116438	IX-III-06/1209/V/1989	30 Mei 1989	Sumedang			Asli	604
31998	Wiratja bin Wirja	9113609	IX-III/21/285/V/1989	31 Mei 1989	Kodya Bandung			Asli	544
31999	Wiratma	248244	2657/B/19/IV/1959	06 April 1959	Ciamis			Asli	68
32000	Wiratma	9098992	IX/III/14/0013/VII/1988	16 Juli 1988	Kuningan			Asli	315

NO. URUT	NAMA	NPV	NO. PENDAFTARAN	TANGGAL PENDAFTARAN	DAERAH PENDAFTARAN	SK GELAR KEHORMATAN	TANGGAL SK GELAR KEHORMATAN	KET.	NO. JILID
32001	Wiratma	9108304	IX/III/14/0190/IV/89	21 April 1989	Kuningan			Asli	433
32002	Wiratma	9110787	IX-III-06/863/V/1989	25 Mei 1989	Sumedang			Asli	482
32003	Wiratma	9110789	IX-III-06/804/V/1989	15 Mei 1989	Sumedang			Asli	482
32004	Wiratma	9113605	IX-III/09/616/IX/1988	15 September 1988	Ciamis			Asli	544
32005	Wiratma	9116440	IX-III-06/1249/V/1989	30 Mei 1989	Sumedang			Asli	604
32006	Wiratma	9116466	IX/III/14/0735/V/1989	31 Mei 1989	Kuningan			Asli	604
32007	Wiratma	9105362	IX-III/09/1385/V/1987	19 Mei 1987	Ciamis			Asli	395
32008	Wiratma Artab	9105407	IX-III/14/0439/II/1987	23 Februari 1987	Kuningan			Asli	396
32009	Wiratma Sobari	9105317	IX-III/08/370/VI/1987	30 Juni 1987	Tasikmalaya			Asli	394
32010	Wiratnawidjaja	115941	2920/B/12/VII/1959	13 Juli 1959	Kuningan			Asli	54
32011	Wiratno Ramelan	224036	04574/B/20/IV/59	24 April 1959	Kota Madya Bandung			Asli	61
32012	Wirdi	9098982	IX/III-09/1022/V/1987	19 Mei 1987	Ciamis			Asli	314
32013	Wirdja		1816/B/7/I/59	05 Januari 1959	Lebak			Fotokopi	3
32014	Wirdja	9096848	IX/14/0126/XI/1986	28 November 1986	Kuningan			Asli	254
32015	Wirdja bin Djubdi	9095179	IX/13/0084/VIII/83	22 Agustus 1983	Sukabumi			Fotokopi	228
32016	Wirdjaja		2222/B/6/II/59	15 Februari 1959				Fotokopi	16
32017	Wirga		837/B/7/XII/1958	11 Desember 1958	Lebak			Fotokopi	20
32018	Wirgada bin H. Muntada	253706	292/B/7/XI/1958	26 Nopember 1958	Lebak			Asli	79
32019	Wiri	9110764	IX-III/03/0067/I/1989	08 Januari 1989	Sukabumi			Asli	482
32020	Wiri bin Neneng	9097925	IX-III/03/0583/VI/87	26 Juni 1987	Sukabumi			Asli	282
32021	Wiri, Ny.	9110846	IX/III-16/308/V/89	20 Mei 1989	Majalengka			Asli	483
32022	Wiria	9105335	IX-III/09/408/V/1987	19 Mei 1987	Ciamis			Asli	395
32023	Wiria	9116456	IX/III-08/1629/V/1989	31 Mei 1989	Tasikmalaya			Asli	604
32024	Wiria bin Saro'i	9096828	IX-III/07/719/3/1987	03 Maret 1987	Garut			Asli	254
32025	Wiria S.	9110779	IX-III-06/631/V/1989	04 Mei 1989	Sumedang			Asli	482
32026	Wiriya bin Sukatma	9087620	IX/02/494/11/79	05 November 1979	Bandung			Asli	165
32027	Wirja	98078	1898/B/12/III/59	12 Maret 1959	Kuningan			Asli	50
32028	Wirja	9093798	IX/07/343/XI/1983	20 November 1983	Kuningan			Asli	208
32029	Wirja	9105342	IX-III/09/544/V/1987	19 Mei 1987	Ciamis			Asli	395
32030	Wirja	9105386	IX-III/II/18/V/1989	02 Mei 1989	Subang			Asli	395
32031	Wirja	9108256	IX-III-06/057/VII/88	10 Juli 1988	Sumedang			Asli	433

NO. URUT	NAMA	NPV	NO. PENDAFTARAN	TANGGAL PENDAFTARAN	DAERAH PENDAFTARAN	SK GELAR KEHORMATAN	TANGGAL SK GELAR KEHORMATAN	KET.	NO. JILID
32032	Wirja	9108285	IX/III-09/122/IX/1988	15 September 1988	Ciamis			Asli	433
32033	Wirja	9116437	IX-III-06/1203/V/1989	30 Mei 1989	Sumedang			Asli	604
32034	Wirjaatmadja	9098994	IX/14/0320/I/1987	29 Januari 1987	Kuningan			Asli	315
32035	Wirjadisastra	9096834	IX/III/14/0810/VI/87	26 Juni 1987	Kuningan			Asli	254
32036	Wirna	9095191	IX/14/0297/I/87	29 Januari 1987	Kuningan			Asli	228
32037	Wiro	9087658	IX/08/0225/XII/80	01 Desember 1980	Lebak			Asli	165
32038	Wirsa		355/B/7/XI/58	29 Nopember 1958	Lebak			Fotokopi	10
32039	Wirsa		2668/B/6/VI/59	20 Juni 1959	Pandegelang			Fotokopi	15
32040	Wirsa	9110795	IX-III-06/768/V/1989	20 Mei 1989	Sumedang			Asli	482
32041	Wirsad bin Kajat	115865	2496/B/3/IV/1959	16 April 1059	Karawang			Asli	53
32042	Wirta		0595/B/19/II-UL/1967	30 Mei 1967				Fotokopi	21
32043	Wirta	166671	P.2605/B/4/V/1959	14 Mei 1959	Purwakarta			Asli	57
32044	Wirta	9095193	IX/III/14/0350/II/87	5 Februari 1987	Kuningan			Asli	228
32045	Wirta	9096864	IX/III-16/167/XI/1986	18 Nopember 1986	Majalengka			Asli	254
32046	Wirta	9108289	IX-III-06/172/IX/88	04 September 1988	Sumedang			Asli	433
32047	Wirta bin Sahadi	9111553	IX-III/02/194/V/1989	31 Mei 1989	Kodya Bogor			Asli	501
32048	Wirya	9087667	IX/12/0289/9/80	27 September 1980	Subang			Asli	165
32049	Wirya	9096843	IX/14/0016/XI/1986	07 November 1986	Kuningan			Asli	254
32050	Wirya	9105376	IX-III/09/276/IX/1988	15 September 1988	Ciamis			Asli	395
32051	Wirya	9105417	IX-III/14/0690/VI/1987	15 Juni 1987	Kuningan			Asli	396
32052	Wirya	9105438	IX-III/15/239/VI/1987	30 Juni 1987	Indramayu			Asli	396
32053	Wirya	9105445	IX-III/16/109/X/1986	20 Oktober 1986	Majalengka			Asli	396
32054	Wirya	9105447	IX-III/16/491/V/1987	07 Mei 1987	Majalengka			Asli	396
32055	Wirya	9105448	IX-III/16/492/V/1987	07 Mei 1987	Majalengka			Asli	396
32056	Wirya	9110832	IX/III-09/827/V/1987	19 Mei 1987	Ciamis			Asli	483
32057	Wirya	9112315	IX/III-16/478/III/89	13 Maret 1989	Majalengka			Asli	523
32058	Wirya	9116427	IX-III/03/0456/V/1989	31 Mei 1989	Sukabumi			Fotokopi	603
32059	Wirya	9116470	IX/III/14/0763/V/1989	31 Mei 1989	Kuningan			Asli	604
32060	Wirya	9116497	IX/III-16/416/II/1989	15 Februari 1989	Majalengka			Asli	605
32061	Wirya	9116498	IX/III-16/478/III/1989	13 Maret 1989	Majalengka			Asli	605
32062	Wirya	9116505	IX/III/16/749/V/1989	25 Mei 1989	Majalengka			Asli	605

NO. URUT	NAMA	NPV	NO. PENDAFTARAN	TANGGAL PENDAFTARAN	DAERAH PENDAFTARAN	SK GELAR KEHORMATAN	TANGGAL SK GELAR KEHORMATAN	KET.	NO. JILID
32063	Wirya Ali	9105399	IX-III/14/0228/XII/1986	20 Desember 1986	Kuningan			Asli	396
32064	Wirya Cardi	9116468	IX/III/14/0992/V/1989	31 Mei 1989	Kuningan			Asli	604
32065	Wiryadisastra	9092581	IX/7/0012/I/1979	02 Januari 1979	Kuningan			Asli	199
32066	Wiryosengojo	9110831	IX/III-09/562/IX/1989	15 September 1989	Ciamis			Asli	483
32067	Wisastra	9108299	IX/III/14/0053/X/X/88	25 Oktober 1988	Kuningan			Asli	433
32068	Wisastra	9110820	IX/III-08/866/V/89	14 Mei 1989	Tasikmalaya			Asli	483
32069	Witarja	253503	1795/B/18/II/1959	09 Februari 1959	Tasikmalaya			Asli	77
32070	Witarma	9116504	IX/III/16/748/V/1989	25 Mei 1989	Majalengka			Asli	605
32071	Witarsa	9105273	IX-III/06/428/II/1987	10 Februari 1987	Sumedang			Asli	394
32072	Witarya	9087616	IX/02/612/12/79	21 Desember 1979	Bandung			Asli	165
32073	Witarya	9110785	IX-III-06/831/V/1989	20 Mei 1989	Sumedang			Asli	482
32074	Witra Djayapradja	9110793	IX-III-06/753/V/1989	20 Mei 1989	Sumedang			Asli	482
32075	Wiwi Kahwi	9116509	IX/III-08/221/V/1987	5 Mei 1987	Tasikmalaya			Fotokopi	605
32076	Wiwin Nurhasanah	9116454	IX/III-08/1561/V/1989	31 Mei 1989	Tasikmalaya			Asli	604
32077	Wiyanta	9116480	IX/III/14/1042/V/89	31 Mei 1989	Kuningan			Asli	604
32078	Wiyas bin H. Dulsamad	9105430	IX-III/15/48/VI/1987	15 Juni 1987	Indramayu			Asli	396
32079	Wiyatma	9095180	IX/14/088/V/1983	17 Mei 1983	Sumedang			Asli	228
32080	Wiyomarna	9113604	IX/III-09/548/IX/1988	15 September 1988	Ciamis			Asli	544
32081	Wongsomihardjo	9110826	IX/III-09/480/IX/1988	15 September 1988	Ciamis			Asli	483
32082	Wrsib	9087674	IX/12/0083/III/81	21 Maret 1979	Subang			Asli	165
32083	Wujud	9105394	IX-III/13/274/VI/1987	13 Juni 1987	Cirebon			Asli	395
32084	Y. Effendi/Fatmawati	9088115	IX/05/38/I/1979	10 Januari 1979	Indramayu			Asli	607
32085	Y. Oenilah	9105492	IX-III/09/1581/V/1987	19 Mei 1987	Ciamis			Asli	397
32086	Y. Sumarno	9110869	IX/III-13/164/V/1989	24 Mei 1989	Cirebon			Asli	483
32087	Y. Syarif Hidayat (Achmad)	9087734	IX/17/563/III/79	05 Juni 1979	Cianjur			Asli	166
32088	Yachya	9105497	IX-III/15/270/VI/1987	30 Juni 1987	Indramayu			Asli	397
32089	Yadi	9108328	IX/III-04/374/V/89	28 Mei 1989	Cianjur			Asli	434
32090	Yadi Sutisna	9096873	IX/III-05/897/PKRI/VI/87	30 Juni 1987	Cimahi			Asli	254
32091	Yadin	9108336	IX/III-08/508/XI/1988	25 November 1988	Tasikmalaya			Asli	434
32092	Yahdi	9105482	IX-III/08/229/IX/1988	23 September 1988	Tasikmalaya			Asli	397
32093	Yahdi	9108338	IX/III/10/052/VIII/1988	30 Agustus 1988	Karawang			Asli	434

NO. URUT	NAMA	NPV	NO. PENDAFTARAN	TANGGAL PENDAFTARAN	DAERAH PENDAFTARAN	SK GELAR KEHORMATAN	TANGGAL SK GELAR KEHORMATAN	KET.	NO. JILID
32094	Yahir	9096880	IX/III-16/647/VI/87	13 Juni 1987	Majalengka			Asli	254
32095	Yahman	9099010	IX/III-08/303/VI/87	23 Juni 1987	Tasikmalaya			Asli	315
32096	Yahman	9099012	IX-III-11/03/I/1987	20 Januari 1987	Subang			Asli	315
32097	Yahya	9088792	IX/01/0643/3/1979	22 Maret 1979	Bandung			Asli	185
32098	Yahya	9096877	IX/14/0100/XI/1986	25 Nopember 1986	Kuningan			Asli	254
32099	Yahya	9096881	IX/III-17/17/XI/1986	10 Nopember 1986	Purwakarta			Asli	254
32100	Yahya	9105477	IX-III/08/358/VI/1987	29 Juni 1987	Tasikmalaya			Asli	397
32101	Yahya	9105489	IX-III/09/734/V/1987	19 Mei 1987	Ciamis			Asli	397
32102	Yahya	9105499	IX-III/16/99/X/1986	18 Oktober 1986	Majalengka			Asli	397
32103	Yahya	9108334	IX-III-06/315/XII/88	01 Desember 1988	Sumedang			Asli	434
32104	Yahya	9108339	IX/III-13/80/XII/1988	15 Desember 1988	Cirebon			Asli	434
32105	Yahya	9116515	IX-III-06/1210/V/1989	30 Mei 1989	Sumedang			Asli	605
32106	Yahya	9116520	IX/III-08/1417/V/89	31 Mei 1989	Tasikmalaya			Fotokopi	605
32107	Yahya	9110857	IX/III-04/456/V/1989	30 Mei 1989	Cianjur			Asli	483
32108	Yahya bin Iling	9098995	IX-III/02/46/II/1987	26 Februari 1987	Bogor			Asli	315
32109	Yahya bin Jaja	9110856	IX-III/03/0170/IV/89	05 April 1989	Sukabumi			Asli	483
32110	Yahya bin Jasim	9105466	IX-III/02/223/V/1987	25 Mei 1987	Bogor			Asli	397
32111	Yahya bin Said	9097896	IX-III/02/213/V/1987	25 Mei 1987	Bogor			Asli	281
32112	Yahya bin Suharma	9110863	IX-III/07/177/I/1989	07 Januari 1989	Garut			Asli	483
32113	Yahya Madyahya	9112735	IX-III/02/242/V/1989	31 Mei 1989	Bogor			Asli	531
32114	Yahya Muhidin	9113617	IX-III/07/639/IV/1989	07 April 1989	Garut			Asli	544
32115	Yahya Mutakin	9106298	IX-III/07/002/VII/1988	04 Juli 1988	Garut			Asli	408
32116	Yajid bin Masyud	9095195	IX/18/115/VIII/1983	29 Agustus 1983	Cirebon			Asli	228
32117	Yakub	9088047	IX/02/294/IV/79	02 April 1979	Bandung			Asli	173
32118	Yakub	9099011	IX/III-08/367/VI/1987	30 Juni 1987	Tasikmalaya			Asli	315
32119	Yakub	9108333	IX-III-06/311/XII/88	01 Desember 1988	Sumedang			Asli	434
32120	Yakub	9108337	IX/III/10/016/VII/1988	07 Juli 1988	Karawang			Asli	434
32121	Yakub bin Naidi	9098998	IX-III/02/90/II/1987	26 Februari 1987	Bogor			Asli	315
32122	Yaman	9113615	IX-III/06/1159/V/1989	30 Mei 1989	Sumedang			Asli	544
32123	Yamis Sasmita	9108332	IX-III-06/174/IX/88	04 September 1988	Sumedang			Asli	434
32124	Yanam	9112318	IX/III-08/1128/V/1989	31 Mei 1989	Tasikmalaya			Asli	523

NO. URUT	NAMA	NPV	NO. PENDAFTARAN	TANGGAL PENDAFTARAN	DAERAH PENDAFTARAN	SK GELAR KEHORMATAN	TANGGAL SK GELAR KEHORMATAN	KET.	NO. JILID
32125	Yanen	9096876	IX/III-13/323/6/1987	26 Juni 1987	Cirebon			Asli	254
32126	Yaom	9108326	IX-III/03/0585/VI/1987	26 Juni 1987	Sukabumi			Asli	434
32127	Yarma bin Mulhipan	9099004	IX/III-05/854/PKRI/VI/87	26 Juni 1987	Cimahi			Asli	315
32128	Yarma bin Mulhipan	9110865	IX-III/07/280/III/1989	29 Maret 1989	Garut			Asli	483
32129	Yarmita bin Kanta	9110866	IX-III/07/293/III/1989	30 Maret 1989	Garut			Asli	483
32130	Yasa	9092516	IX/11/000302/III/1979	20 Maret 1979	Serang			Asli	198
32131	Yas'a		1159/B/6/II/59	10 Februari 1959	Pandegelang			Fotokopi	23
32132	Yasa bin Nasihun	9116514	IX-III/02/309/V/1989	31 Mei 1989	Bogor			Asli	605
32133	Yasin	9095709	IX-III/07/586/2/1987	2 Februari 1987	Garut			Asli	236
32134	Yasin	9084481	IX/18/0640/XI/1979	08 Nopember1979	Cirebon			Asli	118
32135	Yasin bin H. Abukirom	9088063	IX/3/198/II/1980	19 Februari 1980	Bogor			Asli	173
32136	Yasin bin H. Makbul	9109087	IX-III/04/445/V/1989	30 Mei 1989	Cianjur			Asli	448
32137	Yasin bin Samasik	9110864	IX-III/07/218/II/1989	27 Februari 1989	Garut			Asli	483
32138	Yasin, M.	9108344	IX/III-18/0125/VII/1986	20 Juli 1986	Pandeglang			Asli	434
32139	Yasir	9099015	IX/III-16/328/I/1987	2 Januari 1987	Majalengka			Asli	315
32140	Yasir	9105500	IX-III/16/326/XII/1986	04 Desember 1986	Majalengka			Asli	397
32141	Yasir bin Sarya	9110870	IX/III-13/178/V/1989	12 Mei 1989	Cirebon			Asli	483
32142	Yati Sukarsih Soesanto, Rr.Ny.	9085908	IX/17/570/VI/1979	05 Juni 1979	Cianjur			Asli	140
32143	Yatim	9110872	IX/III-16/304/V/89	23 Mei 1989	Majalengka			Asli	483
32144	Yatiman bin Sastrodiwiryo	9105480	IX-III/08/526/VI/1987	30 Juni 1987	Tasikmalaya			Asli	397
32145	Yatin bin Wongsodipo	9108345	IX/III/20/0037/IV/87	15 April 1987	Lebak			Asli	434
32146	Yatinah	9116519	IX/III-08/519/VI/1987	30 Juni 1987	Tasikmalaya			Asli	605
32147	Yatub	9099014	IX/III-16/101/X/1986	18 Oktober 1986	Majalengka			Asli	315
32148	Yau	9108340	IX/III/14/0212/IV/1989	21 April 1989	Kuningan			Asli	434
32149	Yaya	9088794	IX/01/0851/11/1979	08 November 1979	Bandung			Asli	185
32150	Yaya	9088800	IX/14/0168/I/79	08 Januari 1979	Sumedang			Asli	185
32151	Yaya	9099002	IX/III-05/599/PKRI/VI/87	9 Juni 1987	Cimahi			Asli	315
32152	Yaya	9105472	IX-III/05/588/V/1987	10 Mei 1987	Cimahi			Asli	397
32153	Yaya	9110861	IX-III-06/879/V/1989	25 Mei 1989	Sumedang			Asli	483
32154	Yaya	9110874	IX-III/21/100/V/1989	24 Mei 1989	Kodya Bandung			Asli	483
32155	Yaya	9116516	IX-III-06/1245/V/1989	30 Mei 1989	Sumedang			Asli	605

NO. URUT	NAMA	NPV	NO. PENDAFTARAN	TANGGAL PENDAFTARAN	DAERAH PENDAFTARAN	SK GELAR KEHORMATAN	TANGGAL SK GELAR KEHORMATAN	KET.	NO. JILID
32156	Yaya	9116517	IX-III/07/501/IV/89	07 April 1989	Garut			Asli	605
32157	Yaya	9085855	IX/13/0730/XI/1980	17 Nopember 1980	Sukabumi			Asli	139
32158	Yaya bin Arkasih	9092518	IX/14/0325/V/1981	15 Mei 1981	Sumedang			Asli	198
32159	Yaya bin Karta	9105475	IX-III/07/478/I/1987	24 Januari 1987	Garut			Asli	397
32160	Yaya bin Suwinta	9099003	IX/III-05/669/PKRI/VI/87	19 Juni 1987	Cimahi			Asli	315
32161	Yaya bin Watma	9099005	IX/III-05/950/PKRI/VI/87	30 Juni 1987	Cimahi			Asli	315
32162	Yaya Ruchiyat	9088793	IX/01/0454/3/79	20 Maret 1979	Bandung			Asli	185
32163	Yaya Sarimaya	9108343	IX/III-16/174/II/89	27 Februari 1989	Majalengka			Asli	434
32164	Yaya Sasmita	9096874	IX-III-06/241/XII/1986	15 Desember 1986	Sumedang			Asli	254
32165	Yaya Senjaya	9088797	IX/04/088/3/1979	03 Maret 1979	Garut			Asli	185
32166	Yaya Soenarya, R.	9086227	IX/01/1195/IV/1981	20 April 1981	Kodya Bandung			Asli	143
32167	Yaya Sonjaya	9110858	IX-III-06/518/IV/1989	08 April 1989	Sumedang			Asli	483
32168	Yaya Suhara	9105488	IX-III/09/705/V/1987	19 Mei 1987	Ciamis			Asli	397
32169	Yaya Suhaya bin Muhtar	9116518	IX-III/07/1027/IV/89	07 April 1989	Garut			Asli	605
32170	Yaya Sujana bin Ono	9096869	IX/III-05/1007/PKRI/VI/87	30 Juni 1987	Cimahi			Asli	254
32171	Yaya Sukarya	9088799	IX/13/0560/X/1979	14 Oktober 1979	Sukabumi			Asli	185
32172	Yaya Sukarya	9099006	IX-III-06/110/X/86	5 Oktober 1986	Sumedang			Asli	315
32173	Yaya Suriaatmaja	9096872	IX/III-05/882/PKRI/VI/87	30 Juni 1987	Cimahi			Asli	254
32174	Yaya Toip bin Kurdi	9099001	IX-05/293/PKRI/III/87	7 Maret 1987	Cimahi			Asli	315
32175	Yaya Wiria	9088795	IX/2/073/II/1979	14 Februari 1979	Bandung			Asli	185
32176	Yayah binti Altap	9110854	IX-III/03/0608/VI/87	27 Juni 1987	Sukabumi			Fotokopi	483
32177	Yayah Hitayati, Ny.	9099009	IX/III-08/291/VI/87	22 Juni 1987	Tasikmalaya			Asli	315
32178	Yayah Siti Masiah	9111572	IX/III/14/0658/V/1989	31 Mei 1989	Kuningan			Asli	501
32179	Yayang	9105467	IX-III/04/067/IV/1987	20 April 1987	Cianjur			Asli	397
32180	Yeti	9116528	IX/III/14/1301/V/89	31 Mei 1989	Kuningan			Asli	605
32181	Yetti Nur Rahayu, Ny	9116525	IX/III-16/443/II/1989	24 Februari 1989	Majalengka			Asli	605
32182	Yeye Amara, Ny.	9085882	IX/15/0002/XII/1978	09 Desember 1978	Tasikmalaya			Asli	140
32183	Yeyeh	9105470	IX-III/05/192/I/1987	13 Januari 1987	Cimahi			Asli	397
32184	Yeyeh Rokayah	9105487	IX-III/09/610/V/1987	19 Mei 1987	Ciamis			Asli	397
32185	Yeyeh Sopiati, Nyi.	9096247	IX/III-05/879/PKRI/VI/87	30 Juni 1987	Cimahi			Asli	245
32186	Yeyen bin Karma	9105473	IX-III/05/617/VI/1987	11 Juni 1987	Cimahi			Asli	397

NO. URUT	NAMA	NPV	NO. PENDAFTARAN	TANGGAL PENDAFTARAN	DAERAH PENDAFTARAN	SK GELAR KEHORMATAN	TANGGAL SK GELAR KEHORMATAN	KET.	NO. JILID
32187	Yeyot bin Bani	9098999	IX-III/03/0109/IX/1986	30 September 1986	Sukabumi			Asli	315
32188	Yoeniar Madjid	9085682	IX/01/0199/XII/1978	18 Desember 1978	Kodya Bandung			Asli	137
32189	Yohanah, Nyi	9108329	IX/III-04/407/V/89	30 Mei 1989	Cianjur			Asli	434
32190	Yoman	9108327	IX/III-04/087/XI/1988	05 November 1988	Cianjur			Asli	434
32191	Yonih	9085823	IX/12/0291/9/1980	27 September 1980	Subang			Asli	139
32192	Yoyo	9105469	IX-III/04/181/VI/1987	08 Juni 1987	Cianjur			Asli	397
32193	Yoyo	9105478	IX-III/08/396/VI/1987	30 Juni 1987	Tasikmalaya			Asli	397
32194	Yoyo	9113616	IX-III/07/694/IV/1989	07 April 1989	Garut			Asli	544
32195	Yoyo	9116522	IX/III-08/1649/V/1989	31 Mei 1989	Tasikmalaya			Asli	605
32196	Yoyo bin Maduhyi	9108335	IX-III/07/317/I/1987	07 Januari 1987	Garut			Asli	434
32197	Yoyo Hidayat	9088119	IX/15/050/XII/1978	09 Desember 1978	Tasikmalaya			Asli	607
32198	Yoyo Somantri		IX/02/001/IV/1979	05 April 1979	Bandung			Asli	607
32199	Yoyo Sunaryo	9105479	IX-III/08/410/VI/1987	30 Juni 1987	Tasikmalaya			Asli	397
32200	Yoyo Sunaryo	9110862	IX-III/07/150/XII/1988	07 Desember 1988	Garut			Asli	483
32201	Yoyo Suwendi	9112317	IX-III-06/583/III/1987	9 Maret 1987	Sumedang			Fotokopi	523
32202	Yoyoh	9116521	IX/III-08/1575/V/1989	31 Mei 1989	Tasikmalaya			Asli	605
32203	Yoyoh Rokayah	9099017	IX-III/21/173/VI/87	19 Juni 1987	Kodya Bandung			Asli	315
32204	Yoyoh Sobiroh binti Samsudin	9096870	IX-III/03/0204/XI/1986	7 Nopember 1986	Sukabumi			Asli	254
32205	Yoyoh Yohariah	9098997	IX-III/02/503/VI/1987	26 Juni 1987	Bogor			Asli	315
32206	Yoyon	9092517	IX/13/0700/V/1980	08 Maret 1980	Sukabumi			Asli	198
32207	Yoyon	9113614	IX-III/03/0358/V/1989	31 Mei 1989	Sukabumi			Asli	544
32208	Yoyon Dahyan bin Wijaya	9088796	IX/3/332/IV/1981	27 April 1981	Bogor			Asli	185
32209	Yuan	9113618	IX-III/08/1303/V/1989	31 Mei 1989	Tasikmalaya			Asli	544
32210	Yuda bin Ilam	9110868	IX/III/10/197/IV/1989	10 April 1989	Karawang			Asli	483
32211	Yudaperwata	9093802	IX/07/344/XI/83	20 November 1983	Kuningan			Asli	208
32212	Yuhadi	9108341	IX/III/14/0276/VI/89	06 Juni 1989	Kuningan			Asli	434
32213	Yuhana	9105493	IX-III/11/135/VI/1987	08 Juni 1987	Subang			Asli	397
32214	Yuhana	9105495	IX-III/14/0611/V/1987	06 Mei 1987	Kuningan			Asli	397
32215	Yuhmad	9105474	IX-III/05/937/VII/1987	07 Juli 1987	Cimahi			Asli	397
32216	Yuhondi	9112320	IX/III-16/371/II/1989	4 Februari 1989	Majalengka			Asli	523
32217	Yuhondi	9116523	IX/III-16/371/II/1989	4 Februari 1989	Majalengka			Asli	605

NO. URUT	NAMA	NPV	NO. PENDAFTARAN	TANGGAL PENDAFTARAN	DAERAH PENDAFTARAN	SK GELAR KEHORMATAN	TANGGAL SK GELAR KEHORMATAN	KET.	NO. JILID
32218	Yulianti Muniroh A. Rifai	9106253	IX/III-04/040/IV/1987	11 April 1987	Cianjur			Asli	407
32219	Yuna	9105483	IX-III/08/262/X/1988	01 Oktober 1988	Tasikmalaya			Asli	397
32220	Yuniar Nursari, SH, Ny	9112820	IX-III/21/363/V/1989	31 Mei 1989	Kodya Bandung			Asli	532
32221	Yuningsih	9096875	IX-III/07/634/2/1987	3 Februari 1987	Garut			Asli	254
32222	Yuningsih	9110860	IX-III-06/881/V/1989	25 Mei 1989	Sumedang			Asli	483
32223	Yunus		659/B/16/XI/59	29 Nopember 1959				Fotokopi	21
32224	Yunus	9108331	IX-III-06/163/IX/88	04 September 1988	Sumedang			Asli	434
32225	Yunus	9110855	IX-III/03/0156/III/1989	25 Maret 1989	Sukabumi			Asli	483
32226	Yunus	9110873	IX/III-17/139/V/1989	15 Mei 1989	Purwakarta			Asli	483
32227	Yunus	9116529	IX-III/21/435/V/1989	31 Mei 1989	Kodya Bandung			Asli	605
32228	Yunus	9105490	IX-III/09/376/V/1987	19 Mei 1987	Ciamis			Asli	397
32229	Yunustaryo	9105484	IX-III/09/66/V/1987	19 Mei 1987	Ciamis			Asli	397
32230	Yunuzir Yunus	9098996	IX-III/02/349/VI/1987	24 Juni 1987	Bogor			Asli	315
32231	Yusa	256082	1182/B/7/XII/1958	24 Desember 1958	Lebak			Asli	86
32232	Yusa	9099007	IX-III-06/468/II/1987	10 Februari 1987	Sumedang			Asli	315
32233	Yusa	9110871	IX/III/14/0347/V/1989	25 Mei 1989	Kuningan			Asli	483
32234	Yusman	9105491	IX-III/09/1450/V/1987	19 Mei 1987	Ciamis			Asli	397
32235	Yusmana bin Kasbuna	9105494	IX-III/13/091/XII/1986	01 Desember 1986	Cirebon			Asli	397
32236	Yusran	9088798	IX-10/0650/IX/XII/80	15 Desember 1980	Pandeglang			Asli	185
32237	Yusran Haji Mansyur	9110851	IX-III/02/129/V/1989	31 Mei 1989	Bogor			Asli	483
32238	Yusri Nata Atmaja	9105485	IX-III/09/326/V/1987	19 Mei 1987	Ciamis			Asli	397
32239	Yusri Nataatmaja	9096879	IX/16/285/VI/1983	2 Juni 1983	Ciamis			Asli	254
32240	Yusuf	9112319	IX/III/14/0914/V/1989	31 Mei 1989	Tasikmalaya			Fotokopi	523
32241	Yusuf Bakri	9092601	IX/11/0007094/X/1980	22 Oktober 1980	Serang			Asli	607
32242	Yusuf bin H. Toha	9105498	IX-III/16/80/X/1986	04 Oktober 1986	Majalengka			Asli	397
32243	Yusuf Iskandar	9105465	IX-III/01/30/VI/1987	25 Juni 1987	Kodya Bogor			Asli	397
32244	Yusuf Rachlan	9099019	IX-III/21/250/VI/1987	22 Juni 1987	Kodya Bandung			Asli	315
32245	Yusuf, Haji bin H. Toha	9099013	IX/III-16/80/X/1986	4 Oktober 1986	Majalengka			Asli	315
32246	Yusup	9096878	IX/14/0150/XI/86	15 Desember 1986	Kuningan			Asli	254
32247	Yusup	9099008	IX/III-08/278/VI/87	18 Juni 1987	Tasikmalaya			Asli	315
32248	Yusup	9105496	IX-III/15/56/VI/1987	20 Juni 1987	Indramayu			Asli	397

NO. URUT	NAMA	NPV	NO. PENDAFTARAN	TANGGAL PENDAFTARAN	DAERAH PENDAFTARAN	SK GELAR KEHORMATAN	TANGGAL SK GELAR KEHORMATAN	KET.	NO. JILID
32249	Yusup	9105501	IX-III/16/104/XI/1988	05 November 1988	Majalengka			Asli	397
32250	Yusup	9108342	IX/III-16/104/XI/1988	05 November 1988	Majalengka			Asli	434
32251	Yusup	9109120	IX-III/08/826/V/1989	24 Mei 1989	Tasikmalaya			Asli	448
32252	Yusup	9114749	IX/III-16/761/V/1989	25 Mei 1989	Majalengka			Asli	565
32253	Yusup	9116524	IX/III-16/417/IV/1989	25 April 1989	Majalengka			Asli	605
32254	Yusup	9116527	IX/III/14/1250/V/89	31 Mei 1989	Kuningan			Asli	605
32255	Yusup	9110867	IX/III-08/884/VI/89	22 Mei 1989	Garut			Asli	483
32256	Yusup Ahadiyat	9105471	IX-III/05/477/IV/1987	30 April 1987	Cimahi			Asli	397
32257	Yusup bin H. Subana	9099000	IX-III/03/0184/X/1986	26 Oktober 1986	Sukabumi			Asli	315
32258	Yusup bin Hadi	9105476	IX-III/07/878/IV/1987	20 April 1987	Garut			Asli	397
32259	Yusup bin Madsari	9105468	IX-III/04/103/IV/1987	30 April 1987	Cianjur			Asli	397
32260	Yusup bin Moch Kurdi	9086760	IX/07/0288/XII/1980	26 Desember 1980	Kuningan			Asli	151
32261	Yusup bin Rd. Ateng	9096257	IX-III/07/305/1/1987	5 Januari 1987	Garut			Asli	245
32262	Yusup Ismail bin Ahid	9110853	IX-III/03/0599/VI/87	27 Juni 1987	Sukabumi			Fotokopi	483
32263	Yusup Tamiji	9105486	IX-III/09/405/V/1987	19 Mei 1987	Ciamis			Asli	397
32264	Yusup/Yusuf	9088117	IX/14/0012/I/1979	02 Januari 1979	Sumedang			Asli	607
32265	Yuti Sahlan	9099016	IX/III-16/716/VI/87	13 Juni 1987	Majalengka			Asli	315
32266	Yutikasari	9099018	IX-III/21/176/VI/87	20 Juni 1987	Kodya Bandung			Asli	315
32267	Yutmi	9116526	IX/III-16/624/V/1989	18 Mei 1989	Majalengka			Asli	605
32268	Yuyu	9105481	IX-III/08/192/IX/1988	14 September 1988	Tasikmalaya			Asli	397
32269	Yuyu Suparman b. Engkan	9088118	IX/14/0013/I/1979	02 Januari 1979	Sumedang			Asli	607
32270	Yuyu Yuhana	9113252	IX-III/03/0380/V/1989	30 Mei 1989	Sukabumi			Asli	539
32271	Yuyum binti Narhapi	9108330	IX/III/05/997/PKRI/VI/87	30 Juni 1987	Cimahi			Asli	434
32272	Z. A. Jusuf	9088802	IX/3/58/I/79	22 Januari 1979	Bogor			Asli	185
32273	Z. Abidin	9113619	IX-III/09/615/IX/1988	15 September 1988	Ciamis			Asli	544
32274	Z. Abidin bin Ardjasin		1837/B/6/IV/59	07 April 1959	Pandegelang			Fotokopi	7
32275	Z. Bahrudin	9087737	IX/10/0663/IX/XII/80	20 Desember 1980	Pandeglang			Asli	166
32276	Z. Hasan Bisri	9095199	IX/15/046/X/1983	20 Oktober 1983	Tasikmalaya			Asli	228
32277	Z. Rasyid, BA	9105502	IX-III/1/50/VI/1987	25 Juni 1987	Kodya Bogor			Asli	397
32278	Zaenab	9112791	IX-III/14/1299/V/1989	31 Mei 1989	Kuningan			Asli	531
32279	Zaenal	9111573	IX/III/14/0611/V/1989	31 Mei 1989	Kuningan			Asli	501

NO. URUT	NAMA	NPV	NO. PENDAFTARAN	TANGGAL PENDAFTARAN	DAERAH PENDAFTARAN	SK GELAR KEHORMATAN	TANGGAL SK GELAR KEHORMATAN	KET.	NO. JILID
32280	Zaenal Abidin bin H. Idris	9095197	IX-10/0039/V/1983	29 Mei 1983	Pandegelang			Asli	228
32281	Zaenal Abidin bin H. Machmud	9095196	IX/02/1393/10/83	19 Oktober 1983	Bandung			Asli	228
32282	Zaenal Hariri	9084248	IX/02/694/V/1980	04 Mei 1980	Bandung			Asli	115
32283	Zaenal Mansur bin H. Samsudin	9088065	IX/04/069/2/1979	09 Februari 1979	Bogor			Asli	173
32284	Zaenal Muksin bin H. Muksin	9095742	IX/III-17/128/VI/1987	15 Juni 1987	Purwakarta			Asli	237
32285	Zaenal Mu'min	9087739	IX/112/0433/IV/81	25 April 1981	Subang			Asli	166
32286	Zaenal Mutaqin	9110878	IX/III-08/916/V/1989	05 Mei 1989	Tasikmalaya			Asli	483
32287	Zaenudin	9086329	IX.06/607/XII/1980	16 Desember 1980	Kerawang			Asli	145
32288	Zaenudin, ZA	9110877	IX/III-08/803/IV/1989	27 April 1989	Tasikmalaya			Asli	483
32289	Zaenul F.	9092864	IX/11/0878/IX/83	12 September 1983	Serang			Asli	205
32290	Zainal Abidin	9087740	IX16/0310/VI/1980	10 Juni 1980	Ciamis			Asli	166
32291	Zainal Abidin	9105503	IX-III/04/139/V/1987	16 Mei 1987	Cianjur			Asli	397
32292	Zainal al Muhadi	9096882	IX/III/14/0678/VI/87	15 Juni 1987	Kuningan			Asli	254
32293	Zainal bin Elim	9105504	IX-III/07/408/I/1987	13 Januari 1987	Garut			Asli	397
32294	Zainuddin	9088801	IX/01/0869/12/79	17 Desember 1979	Bandung			Asli	185
32295	Zainudin bin Hasbi	16322	345/B/9/XII/1958	05 Desember 1958	Sukabumi			Asli	35
32296	Zakari A. Sulaeman	9087736	IX/01/0941/4/80	10 April 1980	Bandung			Asli	166
32297	Zakaria	9084362	IX-10/0665/IX/XII/1980	20 Desember 1980	Pandeglang			Asli	116
32298	Zakaria	9097913	IX-III/03/0213/XI/1986	13 Nopember 1986	Sukabumi			Asli	281
32299	Zakaria	9109119	IX-III/08/763/IV/1989	12 April 1989	Tasikmalaya			Asli	448
32300	Zakaria bin Toha	253409	801/B/Kuv/10/03/59	19 Maret 1959	Cianjur			Asli	76
32301	Zamaksjari bin H. Sadjim		1643/B/6/III/59	31 Maret 1959	Pandegelang			Fotokopi	16
32302	Zamal Husen bin H. Hamdani	9084397	IX/13/0753/XI/1980	18 Nopember 1980	Sukabumi			Asli	117
32303	Zen	9110875	IX-III/03/0264/V/89	29 Mei 1989	Sukabumi			Asli	483
32304	Zen Kausar	9084450	IX/17/0239/III/1979	07 Maret 1979	Cianjur			Asli	118
32305	Zen Zainuri	9087738	IX/11/00724/XII/80	16 Desember 1980	Serang			Asli	166
32306	Zen Maksudi, H	9092519	IX/12/0315/IX/1980	27 September 1980	Subang			Asli	198
32307	Zenal	9110879	IX/III-08/1012/V/1989	31 Mei 1989	Tasikmalaya			Asli	483
32308	Zenal Abidin		3391/B/9/IV/1959	13 April 1959	Sukabumi			Fotokopi	4
32309	Zenal Apandi	9108346	IX/III-08/18/VII/1988	05 Juli 1988	Tasikmalaya			Asli	434
32310	Zenal Odin	9110876	IX/III-08/581/I/1989	05 Januari 1989	Tasikmalaya			Asli	483

NO. URUT	NAMA	NPV	NO. PENDAFTARAN	TANGGAL PENDAFTARAN	DAERAH PENDAFTARAN	SK GELAR KEHORMATAN	TANGGAL SK GELAR KEHORMATAN	KET.	NO. JILID
32311	Zimas, Ny.	9097923	IX-III/03/0545/VI/1987	25 Juni 1987	Sukabumi			Asli	282
32312	Zubaedah	9114619	IX-III/02/408/V/1989	31 Mei 1989	Bogor			Asli	562
32313	Zuhaeni	9084360	IX-10/664/IX/XII/1980	20 Desember 1980	Pandeglang			Asli	116
32314	Zuhdi bin H. Makhful	9110880	IX/III-13/188/V/1989	29 Mei 1989	Cirebon			Asli	483
32315	Zukarnaini		1448/I/1XII/1967	31 Desember 1967				Fotokopi	21
32316	Zulkifli	9087735	IX/01/0647/3/79	21 Maret 1979	Bandung			Asli	166
32317	Zulkifli	9095198	IX/11/000672/V/80	14 Mei 1980	Serang			Asli	228
32318	Zumar	9116530	IX/III/14/1356/V/1989	31 Mei 1989	Kuningan			Asli	605

URAIAN DESKRIPSI ARSIP

NO. URUT	NAMA	NPV	NO. PENDAFTARAN	TANGGAL PENDAFTARAN	DAERAH PENDAFTARAN	SK GELAR KEHORMATAN	TANGGAL SK GELAR KEHORMATAN	KET.	NO. JILID
32319	A. Alibasjah bin H. Surpa'i	9106404	IX/III-17/076/XII/1988	15 Desember 1988	Purwakarta	Skep/482/IV/1990	10 April 1990	Asli	964
32320	A. Aminah Janda Saripudin	9052048			Garut				887
32321	A. Amir	9082875	X/04/628/4/1981	02 April 1981	Garut	Skep/253/III/1982	12 Maret 1982		628
32322	A. B. Jusni	16000939	341/II/21/N-II/1960	11 Februari 1960	Bogor	Skep/956/VIII/1981	15 Agustus 1981	Asli	987
32323	A. Basri	9089501	1217/B/9/I/1959	21 Januari 1959	Sukabumi	Skep/573/M/X/1983	25 Oktober 1983	Asli	939
32324	A. Dany Sumantri, R.	9109987	III-05/197/PKRI/V/1989	30 Mei 1989	Bandung	Skep/2190/X/1990	19 Oktober 1990	Fotokopi	1015
32325	A. Darmadji	9099042	795/B/Kuv/10/03/1959	19 Maret 1959	Cianjur	Skep/1787/X/1989	9 Oktober 1989	Asli	717
32326	A. Darsa	9097111	IX/III-05/820/PKRI/VI/1987	26 Juni 1987	Bandung	No. Skep/682/IV/1989	08 April 1989	Asli	805
32327	A. Dimyati	9105582	III-05/035/PKRI/X/1988	1 Oktober 1988	Bandung	No. Skep/482/IV/1990	10 April 1990	Asli	806
32328	A. Djadjuli B. Akromi	9083288	IX/17/0683/VII/1979	15 Juli 1979	Cianjur	Skep/253/III/1982	12 Maret 1982	Asli	919
32329	A. Djumyati	9099504	IX/III-04/017/XII/1986	10 Desember 1986	Cianjur	Skep/299/III/1990	30 Maret 1990	Fotokopi	1008
32330	A. Djunaedi bin Asian	9095318	IX/III/07/642/2/1987	3 Pebruari 1987	Garut	Skep/1651/XI/1988	02 November 1988		626
32331	A. Donoredjo	9013490	1171/B/13/IV/1959	24 April 1959	Indramayu	No.Skep/956/VIII/1981	15 Agustus 1981	Asli	656
32332	A. Emeng bin Suratma	9095244	IX/III-05/28/PKRI/XII/1986	15 Desember 1986	Cimahi	Skep/1651/XI/1988	15 Desember 1986	Asli	709
32333	A. Fatah HS.	9097317	IX/III-16/585/VI/1987	13 Juni 1987	Majalengka	No.Skep/682/IV/1989	08 April 1989	Asli	647
32334	A. Haerudin	9097261	IX/III-09/678/V/1987	19 Mei 1987	Ciamis	682/IV/1989	08 April 1989	Asli	729
32335	A. Hamid	9099701	IX/III-08/204/IV/87	30 Maret 1987	Tasikmalaya	Skep/299/III/1990	30 Maret 1990		880
32336	A. Hamzah	9099929	IX/III-13/269/6/1987	13 Juni 1987	Cirebon	Skep/299/III/1990	30 Maret 1990	Asli	920
32337	A. Hamzah Munir	9099428	IX-III/02/56/II/1987	26 Februari 1987	Bogor	Skep/299/III/1990	30 Maret 1990	Asli	937
32338	A. Hardjadipura	9099938	IX/14/0055/1986	13 November 1988	Kuningan	Skep/299/III/1990	30 Maret 1990	Asli	834
32339	A. Hasan Asyari bin H. Dohiri	8011768	457/Disp/Muv/II/1964	29 Pebruari 1964	Bandung	Skep/860/VII/1982	31 Juli 1982		627
32340	A. Hidayat Bin Narta	9099530	IX/III-04/249/VI/1987	27 Juni 1987	Cianjur	Skep/299/III/1990	30 Maret 1990	Asli	876
32341	A. Hidayat, H.	9084293	IX/06/373/XII/1979	26 Januari 1979	Karawang	No. Skep/253/III/1982	12 Maret 1982		951
32342	A. Holiludin	9097396	IX-III/21/166/VI/1987	10 Juni 1987	Bandung	Skep/682/IV/1989	08 April 1989	Asli	663
32343	A. I. Judin	9111011	IX/III/14/0485/V/1989	31 Mei 1989	Kuningan	No. Skep/175/II/1991	25 Februari 1991		954
32344	A. Ishak	9099894	IX/III/10/74/I/1987	22 Januari 1987	Karawang	Skep/299/III/1990	30 Maret 1990	Asli	763

NO. URUT	NAMA	NPV	NO. PENDAFTARAN	TANGGAL PENDAFTARAN	DAERAH PENDAFTARAN	SK GELAR KEHORMATAN	TANGGAL SK GELAR KEHORMATAN	KET.	NO. JILID
32345	A. Ismail, H.	9100937	IX-III/01/57/VI/1987	30 Maret 1987	Bogor	No. Skep/299/III/1990	30 Maret 1990		951
32346	A. Jahrudin	9099882	IX/III-09/1310/V/1987	19 Mei 1987	Ciamis	Skep/299/III/1990	30 Maret 1990	Asli	879
32347	A. Jaluli bin Enyih	9097063	IX-III/03/0334/III/1987	10 Maret 1987	Sukabumi	Skep/682/IV/1989	08 April 1989	Asli	757
32348	A. Jarkasih	9099600	IX-III-06/025/X/1986	05 Oktober 1986	Sumedang	Skep/299/III/1990	30 Maret 1990	Asli	835
32349	A. Jarnuji bin Ibrahim	9100060	IX/III-20/030/IV/1987	01 April 1987	Lebak	Skep/299/III/1990	30 Maret 1990	Asli	742
32350	A. Jono	9099725	IX/III-08/603/I/1989	26 Januari 1989	Tasikmalaya	Skep/299/III/1990	30 Maret 1990		880
32351	A. K. Sastrapraja	9099847	IX/III-09/900/V/1987	19 Mei 1987	Ciamis	Skep/299/III/1990	30 Maret 1990	Asli	879
32352	A. Kadir	9028536	1577/B/11/II-UL/1967	30 Desember 1967	Subang	Skep/956/VIII/1981	15 Agustus 1981	Fotokopi	1021
32353	A. Kahar Karta Suwita	9105762	IX/III/14/0119/III/1989	08 Maret 1989	Kuningan			Asli	828
32354	A. Karma	9108465	IX-III-06/578/IV/1989	08 April 1989	Sumedang	Skep/2190/X/1990	19 Oktober 1990	Fotokopi	1014
32355	A. Kaswan	9030999	P477/B/4/I/59	24 Januari 1959	Subang	Skep/956/VIII/1981	15 Agustus 1981	Asli	979
32356	A. Komara	9099522	IX/III-04/189/VI/1987	9 Juni 1987	Cianjur	Skep/299/III/1990	30 Maret 1990	Asli	901
32357	A. Kurnia	9097150	IX-III-06/108/X/1986	5 Oktober 1986	Sumedang	Skep/682/IV/1989	08 April 1989	Asli	727
32358	A. Lili bin Ahya	9082676	IX/01/0765/3/1979	24 Maret 1979	Kodya Bandung	No. Skep/253/III/1982	12 Maret 1982	Asli	613
32359	A. M. H. Imam	9083221	IX/15/093/XII/1978	9 Desember 1978	Tasikmalaya	No.Skep/253/III/1982	12 Maret 1982	Asli	653
32360	A. M. Kusmedi	9099994	IX/III-16/471/IV/1987	15 April 1987	Majalengka	No. Skep/299/III/1990	30 Maret 1990	Asli	792
32361	A. M. Sulaiman	8016355	7727/A/2/XI/61	30 November 1961	Majalengka	Skep/860/VII/1982	31 Juli 1982	Asli	997
32362	A. Mamun bin Mahmud	9099905	IX/III/10/214/VI/1987	09 Juni 1987	Karawang	Skep/299/III/1990	30 Maret 1990	Asli	763
32363	A. Ma'mur K, R.	9093725	IX/01/262/10/1983	26 Oktober 1983	Bandung	Skep/1582/IX/1987	21 September 1987	Fotokopi	1015
32364	A. Marta	9038600	0077/B/15/II-UL/1967	14 Agustus 1967	Tasikmalaya	Skep/956/VIII/1981	15 Agustus 1981		880
32365	A. Masri	9105697	IX/III-08/514/XI/1988	26 Nopember 1988	Tasikmalaya	No. Skep/482/IV/1990	10 April 1990	Asli	784
32366	A. Miharja	9097185	IX-III/06/638/IV/1987	15 April 1987	Sumedang	Skep/682/IV/1989	08 April 1989	Fotokopi	1021
32367	A. Nurdja Sukatma	9041482	184/B/16/II-UL/1967	31 Desember 1967	Ciamis	956/VIII/1981	15 Agustus 1981	Asli	729
32368	A. O.Rahman bin Adeng	9083314	IX/17/0431/V/1979	25 Maret 1979	Cianjur	253/III/1982	12 Maret 1982	Asli	733
32369	A. Panhur	9044173	0028/B/14/II-UL/1967	15 Juli 1967	Garut	Skep/956/VIII/1981	15 Agustus 1981	Fotokopi	1022
32370	A. Radji	9046373	0252/B/19/II-UL/1967	11 Maret 1967	Majalengka	No. Skep/956/VIII/1981	15 Agustus 1981	Asli	615
32371	A. Rahman bin Tomi	9105579	IX/III-05/018/PKRI/VIII/1988	30 Agustus 1988	Bandung	No. Skep/482/IV/1990	10 April 1990	Asli	806
32372	A. Rahmat Ashari	9 108 363	IX-III/02/124/V/1989	31 Mei 1989	Bogor	Skep/2190/X/1990	19 Oktober 1990	Asli	966

NO. URUT	NAMA	NPV	NO. PENDAFTARAN	TANGGAL PENDAFTARAN	DAERAH PENDAFTARAN	SK GELAR KEHORMATAN	TANGGAL SK GELAR KEHORMATAN	KET.	NO. JILID
32373	A. Rapei	9105637	IX/III/07/051/8/1988	8 Agustus 1988	Garut	Skep/482/IV/1990	10 April 1990	Asli	911
32374	A. Rastam bin Arsan	6001653	149/H/5/VIII/1959	11 Agustus 1959	Kuningan	Skep/956/VIII/1981	15 Agustus 1981	Asli	997
32375	A. S. Karyono	9093818	1866/B/17/III/1959	25 Maret 1959	Garut	Skep/270/III/1988	18 Maret 1988		627
32376	A. Sadeli bin Said	9092103	IX/18/0413/3/1979	30 Maret 1979	Cirebon	Skep/572/M/X/1983	25 Oktober 1983	Asli	685
32377	A. Samsudin	9108563	IX/III-08/920/VII/1989	6 Juli 1989	Tasikmalaya	Skep/2190/X/1990	19 Oktober 1990	Fotokopi	1022
32378	A. Sape'i	9007847	5766/B/16/VII/1959	1 Juli 1959	Sumedang	Skep/956/VIII/1981	15 Agustus 1981		620
32379	A. Sarifudin	9105642	IX-III/07/075/IX/1990	12 September 1990	Garut	No. Skep/482/IV/1990	10 April 1990		949
32380	A. Saripudin, H.	9094601	IX/02/1907/12/1983	16 Desember 1983	Bandung	No. Skep/271/III/1988	18 Maret 1988	Asli	615
32381	A. Sarjono bin Wiradisastra	9097080	IX/III-05/288/PKRI/III/1987	04 Maret 1987	Cimahi	Skep/682/IV/1989	08 April 1989	Asli	708
32382	A. Sarnita	9105624	IX-III-06/376/I/1989	5 Januari 1989	Sumedang	Skep/482/IV/1990	10 April 1990	Fotokopi	1002
32383	A. Satibi	9097357	IX/III-16/209/XI/1986	25 November 1986	Majalengka	Skep/682/IV/1989	08 April 1989	Asli	719
32384	A. Satibi bin Muchtar	9094370	IX-10/0038/V/1983	29 Mei 1983	Pandeglang	No.Skep/271/III/1988	18 Maret 1988	Asli	637
32385	A. Sjamsuri	9080488	1319/B/6/II/1959	23 Februari 1959	Pandeglang	Skep/860/VII/1982	31 Juli 1982	Asli	818
32386	A. Sobandi bin Karta	9108418	IX/III-04/432/V/1989	30 Mei 1989	Cianjur	Skep/2190/X/1990	19 Oktober 1990	Fotokopi	1008
32387	A. Sobari	9099602	IX/III-05/137/PKRI/1/1987	6 Januari 1987	Bandung	No. Skep/299/III/1990	30 Maret 1990		949
32388	A. Sobari	9082766	IX/02/417/10/79	11 Oktober 1979	Bandung	Skep/253/III/1982	12 Maret 1982	Fotokopi	1021
32389	A. Sobari	9099602	IX/III-05/137/PKRI/I/1987	6 Januari 1987	Bandung	Skep/299/III/1990	30 Maret 1990	Fotokopi	1021
32390	A. Sudarma	9099492	IX/III/03/434/V/1987	10 Mei 1987	Sukabumi	Skep/299/III/1990	30 Maret 1990	Asli	702
32391	A. Sudaryat	9099791	IX-III/07/540/1/1987	26 Januari 1987	Garut	Skep/299/III/1990	30 Maret 1990	Asli	911
32392	A. Suganda	9097099	IX-III-05/497/PKRI/V/1987	20 Mei 1987	Cimahi	Skep/682/VI/1989	08 April 1989	Asli	714
32393	A. Sugandi	9097402	IX-III/21/015/I/1987	12 Januari 1987	Kodya Bandung	No.Skep/682/IV/1989	08 April 1989	Asli	649
32394	A. Suhadma	9111007	IX/III/14/0481/V/89	31 Mei 1989	Kuningan	No. Skep/175/II/1991	25 Februari 1991		954
32395	A. Suhardi	9097240	IX/III-09/162/V/1987	19 Mei 1987	Ciamis	682/IV/1989	08 April 1989	Asli	729
32396	A. Suhendi	9097175	IX-III-06/488/II/1987	10 Februari 1987	Sumedang	Skep/682/IV/1989	08 April 1989	Asli	727
32397	A. Suhroni Bin Mahpudin	9099795	IX-III/07/604/2/1987	02 Februari 1987	Garut	Skep/299/III/1990	30 Maret 1990	Asli	848
32398	A. Suja'I bin H. M. Rais	9097891	IX-III/02/194/V/1987	25 Mei 1987	Bogor	No.Skep/682/IV/1989	8 April 1989	Asli	675
32399	A. Sukana	9095232	IX-III/03/314/II/1987	09 Februari 1987	Sukabumi	Skep/1651/XI/1988	02 November 1988	Asli	665
32400	A. Sukanda	9097397	IX-III/171/VI/1987	11 Juni 1987	Kodya Bandung	No.Skep/682/IV/1989	08 April 1989	Asli	650

NO. URUT	NAMA	NPV	NO. PENDAFTARAN	TANGGAL PENDAFTARAN	DAERAH PENDAFTARAN	SK GELAR KEHORMATAN	TANGGAL SK GELAR KEHORMATAN	KET.	NO. JILID
32401	A. Sukandi Bin Enceng	9108394	IX-III/03/0220/VI/1989	1 Juni 1989	Sukabumi	Skep/2190/X/1990	19 Oktober 1990	Asli	939
32402	A. Sukardja	9061318	6886/B/15/II-UL/67	31 Desember 1967	Tasikmalaya	Skep/956/VIII/1981	15 Agustus 1981		620
32403	A. Sukardja Bin H. Sugandi	9108388	IX-III/03/0153/III/1989	25 Maret 1989	Sukabumi	Skep/2190/X/1990	19 Oktober 1990	Asli	981
32404	A. Sukarja	9111009	IX/III/14/483/V/1989	25 Pebruari 1989	Kuningan	Skep/175/II/1991	25 Pebruari 1991	Fotokopi	1029
32405	A. Sukarna	9 108 378	IX-III/03/0068/I/1989	8 Januari 1989	Sukabumi	Skep/2190/X/1990	19 Oktober 1990	Asli	975
32406	A. Sukaya Al Surya, H.	9080677	P.3496/B/4/VII/59	14 Juli 1959	Subang	Skep/860/VII/1982	31 Juli 1982	Asli	703
32407	A. Sukinta	9099842	IX/III-09/825/X/1987	19 Maret 1987	Ciamis	No. Skep/299/III/1990	30 Maret 1990		949
32408	A. Sukria, H.	9109196	IX-III/21/093/V/1989	23 Mei 1989	Bandung	Skep/2190/X/1990	19 Oktober 1990	Fotokopi	1017
32409	A. Suparlan	9097219	IX/III-08/91/II/87	3 Februari 1987	Tasikmalaya	No.Skep/682/IV/1989	08 April 1989	Asli	643
32410	A. Suseno, H.	9097882	IX-III/01/02/IV/1987	25 April 1987	Bogor	No.Skep/682/IV/1989	08 April 1989	Asli	651
32411	A. Sutarjo	9095439	IX/III-17/32/XII/1986	10 Oktober 1990	Purwakarta	Skep/1651/XI/1988	02 November 1988	Asli	819
32412	A. Sutiasna	9053996	1107/B/20/II-UL/67	15 Oktober 1967	Kuningan	Skep/956/VIII/1981	15 Agustus 1981	Asli	944
32413	A. Sutisna	9099726	IX/III-09/039/V/1987	19 Mei 1990	Ciamis	Skep/299/III/1990	30 Maret 1990	Asli	837
32414	A. Sutisna	9111689	IX/III/16/409/II/89	4 Februari 1989	Majalengka	Skep/1579/VIII/1991	26 Agustus 1991	Asli	929
32415	A. Suwardi	9105527	IX/III-04/034/IX/1988	24 September 1988	Cianjur	Skep/482/IV/1990	10 April 1990	Asli	919
32416	A. Suwirta	9099944	IX/III/14/337/I/1987	29 Januari 1987	Kuningan	Skep/299/III/1990	30 Maret 1990		882
32417	A. Syarifudin Hidayat	9097387	IX-III/21/070/II/1987	16 Februari 1987	Kodya Bandung	No. Skep/682/IV/1989	08 April 1989	Asli	806
32418	A. Syukur	9111154	IX/III/14/0578/1989	31 Mei 1989	Kuningan	Skep/175/II/1991	25 Februari 1991	Asli	985
32419	A. Usup Bin Djasimin	9099904	IX/III/10/200/VI/1987	6 Juni 1987	Karawang	Skep/299/III/1990	30 Maret 1990	Asli	915
32420	A. Wahab	9097327	IX/III-13/181/4/1987	7 April 1987	Cirebon	No.Skep/682/IV/1989	8 April 1989	Asli	672
32421	A. Wamad	9105783	IX/III/15/96/II/1989	17 Februari 1989	Indramayu	Skep/482/IV/1990	10 April 1990	Asli	871
32422	A. Warga	9097071	IX/III-05/135/PKRI/I/1987	06 Januari 1987	Bandung	Skep/682/IV/1989	08 April 1989	Asli	663
32423	A. Warnita	9097211	IX-III-06/904/VI/87	5 Juni 1987	Sumedang	Skep/682/IV/1989	08 April 1989	Asli	715
32424	A. Widana	9108494	IX-III-06/885/V/1989	25 Mei 1989	Sumedang	Skep/2190/X/1990	19 Oktober 1990	Asli	979
32425	A. Wijaya	9082681	IX/01/0752/3/1979	23 Maret 1979	Kodya Bandung	No. Skep/253/III/1982	12 Maret 1982	Asli	806
32426	A. Winarya	9095226	IX-III/03/0136/X/1986	4 Oktober 1986	Sukabumi	Skep/1651/XI/1988	02 November 1988		623
32427	A. Zaenudin	9087068	IX/III-05/57/57/PKRI/12/1986	22 Desember 1986	Kabupaten Bandung	No.Skep/682/IV/1989	08 April 1989	Asli	635
32428	Aa	9007466	6455/B/9/VII/1959	15 Juli 1959	Sukabumi	Skep/956/VIII/1981	15 Agustus 1981		621

NO. URUT	NAMA	NPV	NO. PENDAFTARAN	TANGGAL PENDAFTARAN	DAERAH PENDAFTARAN	SK GELAR KEHORMATAN	TANGGAL SK GELAR KEHORMATAN	KET.	NO. JILID
32429	AA Robani bin Ino	9099507	IX/III-04/049/IV/1987	20 April 1987	Cianjur	Skep/299/III/1990	30 Maret 1990	Asli	695
32430	Aad	9009356	2000/B/KUV/10/07/1959	03 Juli 1959	Cianjur	Skep/956/VIII/1981	15 Agustus 1981	Asli	658
32431	Aah	9007496	2500/B/9/XII/1959	6 Desember 1959	Sukabumi	Skep/956/VIII/1981	15 Agustus 1981	Asli	995
32432	Aah Janda Alm. Endang Rukmana	9021318			Sumedang	Skep/956/VIII/1981	15 Agustus 1981	Asli	888
32433	Aah Tar'ah Janda Alm. Djumasari. A	9017400			Tasikmalaya	Skep/956/VIII/1981	15 Agustus 1981	Asli	892
32434	Aan	9105668	IX/III-08/210/IX/1988	20 September 1988	Tasikmalaya	No. Skep/482/IV/1990	10 April 1990	Asli	783
32435	A'an alias Anda	9001035	08175/B/20/VII/1959	15 Juli 1959	Cimahi	956/VIII/1981	15 Agustus 1981	Asli	746
32436	Aan bin Asik	9095309	IX-III/07/510/I/1987	26 Januari 1987	Garut	Skep/1651/XI/1988	02 November 1988		625
32437	Aan bin Oteng	9105541	IX/III-04/150/V/1987	19 Mei 1987	Cianjur	Skep/482/IV/1990	24 April 1990	Asli	695
32438	Aan Bin Rumanta	9097037	IX-III/07/006/11/1986	19 November 1986	Garut	Skep/682/IV/1989	08 April 1989	Asli	863
32439	Aan Herman Setiawan	9092974	81/B/18/XI/1958	28 November 1958	Kodya Bandung	Skep/1581/IX/1987	21 September 1987	Asli	710
32440	Aan Markun	9108444	IX-III-06/255/X/1988	5 Oktober 1988	Sumedang	Skep/2190/X/1990	19 Oktober 1990	Fotokopi	1002
32441	Aan Sar'an	9099715	IX/III-08/416/VI/1987	29 Juni 1987	Tasikmalaya	No. Skep/299/III/1990	30 Maret 1990	Asli	784
32442	Aang		IX/III-03/0170/X/1987	21 Oktober 1987	Sukabumi	Skep/299/III/1990	30 Maret 1990	Asli	609
32443	Aang	09 007 237	352/B/9/XII/1958	5 Desember 1958	Sukabumi	Skep/956/VIII/1981	15 Agustus 1981	Asli	966
32444	Aang Bin Hinta	9108373	IX-III/03/0043/XII/1988	27 Desember 1988	Sukabumi	Skep/2190/X/1990	19 Oktober 1990	Asli	939
32445	Aang Sunarsih	9006337	P.3159/B/4/VII/1959	13 Juli 1959	Subang	Skep/956/VIII/1981	15 Agustus 1981	Asli	926
32446	AB. Dewi	9015671	P.3186/B/4/VII/1959	13 Juli 1959	Subang	Skep/956/VIII/1959	13 Juli 1959	Fotokopi	1021
32447	AB. Kasih	9092100	IX/12/0351/11/1980	08 November 1980	Subang	Skep/572/M/X/83	25 Oktober 1983	Asli	770
32448	Aba	9108441	III-05/204/PKRI/V/1989	30 Mei 1989	Bandung	Skep/2190/X/1990	19 Oktober 1990	Fotokopi	1014
32449	Aba Bin Sukandi	9105677	IX-III/07/184/12/1986	2 Desember 1986	Garut	Skep/482/IV/1990	10 April 1990	Asli	911
32450	Aban	9097088	IX/III-05/411/PKRI/IV/87	24 April 1987	Kabupaten Bandung	No.Skep/682/IV/1989	08 April 1989	Asli	644
32451	Aban	9007505	378/B/9/XII/1958	08 Desember 1958	Sukabumi	Skep/956/VIII/1981	15 Agustus 1981	Asli	757
32452	Aban	9099548	IX/III-04/388/VI/1987	30 Juni 1987	Cianjur	Skep/299/III/1990	30 Maret 1990	Asli	876
32453	Aban bin Hanapi	9112353	IX-III/03/0341/V/1989	31 Mei 1989	Sukabumi	Skep/340/III/1992	17 Maret 1992	Fotokopi	1026
32454	Aban bin Pati	9099476	IX-III/03/0191/10/1986	28 Oktober 1986	Sukabumi	Skep/299/III/1990	30 Maret 1990	Asli	691
32455	Aban bin Sarodji	9003006	1845/B/17/III/1959	25 Maret 1959	Garut	Skep/956/VIII/1981	15 Agustus 1959	Asli	668

NO. URUT	NAMA	NPV	NO. PENDAFTARAN	TANGGAL PENDAFTARAN	DAERAH PENDAFTARAN	SK GELAR KEHORMATAN	TANGGAL SK GELAR KEHORMATAN	KET.	NO. JILID
32456	Aban Bin Uryasik	9099579	IX-III-05/633/PKRI/VI/1987	11 Juni 1987	Bandung	Skep/299/III/1990	30 Maret 1990	Asli	850
32457	Aban Sobandi	9095310	IX-III/07/512/I/1987	26 Januari 1987	Garut	No. Skep/1651/XI/1988	2 Nopember 1988	Asli	780
32458	Abang	9097060	IX-III/03/0426/V/1987	18 Mei 1987	Sukabumi	Skep/682/IV/1989	08 April 1989	Asli	865
32459	Abarid	9105641	IX-III/07/072/IX/1988	09 September 1988	Garut	Skep/482/IV/1990	10 April 1990	Asli	911
32460	Abas	9002016	7105/B/15/IV/1959	14 April 1987	Kabupaten Bandung	No.Skep/956/VIII/1981	15 Agustus 1981	Asli	635
32461	Abas	9095267	IX/III-05/993/PKRI/VI/1987	30 Juni 1987	Kabupaten Bandung	No.Skep/1651/XI/1988	02 November 1988	Asli	635
32462	Abas	9008627	0862/B/15/II-UL/1967	31 Desember 1967	Tasikmalaya	No.Skep/956/VIII/1981	15 Agustus 1981	Asli	638
32463	Abas	9097125	IX/III-05/247/PKRI/I/1987	14 Januari 1987	Kabupaten Bandung	No.Skep/682/IV/1989	08 April 1989	Asli	644
32464	Abas	9097350	IX/III/14/0694/VI/87	16 Juni 1987	Kuningan	No.Skep/682/IV/1989	8 April 1989	Asli	673
32465	Abas	9097103	IX/III-05/584/PKRI/VI/1987	03 Juni 1987	Cimahi	Skep/682/IV/1989	08 April 1989	Asli	707
32466	Abas	9007862	1283/B/16/XII/1958	27 Desember 1958	Sumedang	Skep/956/VIII/1981	15 Agustus 1981	Asli	712
32467	Abas	9009858	1053/B/16/II-UL/1967	31 Desember 1967	Ciamis	956/VIII/1981	15 Agustus 1981	Asli	729
32468	Abas	9097122	IX/III-05/972/PKRI/VI/1987	30 Juni 1987	Cimahi	682/IV/1989	08 April 1989	Asli	746
32469	Abas	9007578	2731/B/9/III/1959	25 Maret 1959	Sukabumi	Skep/956/VIII/1981	15 Agustus 1981	Asli	757
32470	Abas	9105746	IX/III-013/56/XI/1988	26 November 1988	Cirebon	Skep/482/IV/1990	10 April 1990	Asli	769
32471	Abas	9099703	IX/III-08/232/VI/1987	8 Juni 1987	Tasikmalaya	No. Skep/299/III/1990	30 Maret 1990	Asli	783
32472	Abas	9105774	IX/III/14/0229/V/1989	19 Mei 1989	Kuningan	No. Skep/482/IV/1990	10 April 1990	Asli	796
32473	Abas	9105632	IX-III/07/027/VII/1988	15 Juli 1988	Garut	Skep/482/IV/1990	10 April 1990	Asli	848
32474	Abas	9099553	IX/III-04/041/IX/1988	26 September 1988	Cianjur	Skep/299/III/1990	30 Maret 1990	Asli	876
32475	Abas	9099831	IX/III-09/625/V/1987	19 Mei 1987	Ciamis	Skep/299/III/1990	30 Maret 1990	Asli	931
32476	Abas	9109167	IX/III-13/218/V/1989	27 Mei 1989	Cirebon	No. Skep/2190/X/1990	19 Oktober 1990		955
32477	Abas	9105628	IX-III/07/867/4/1987	20 April 1987	Garut	Skep/482/IV/1990	10 April 1990	Asli	956
32478	Abas	9 108 555	IX/III-08/828/V/89	24 Mei 1989	Tasikmalaya	Skep/2190/X/1990	19 Oktober 1990	Asli	973
32479	Abas	9 108 374	IX-III/03/0048/I/1989	2 Januari 1989	Sukabumi	Skep/2190/X/1990	19 Oktober 1990	Asli	975
32480	Abas	9007031	5845/B/9/VII/1959	15 Juli 1959	Sukabumi	Skep/956/VIII/1981	15 Agustus 1981	Asli	987
32481	Abas	9007579	4402/B/9/IV/59	28 April 1959	Sukabumi	Skep/956/VIII/1981	15 Agustus 1981	Asli	987
32482	Abas	9097405	IX-III/21/208/VI/1987	22 Juni 19987	Bandung	Skep/682/IV/1989	08 April 1989	Fotokopi	1014

NO. URUT	NAMA	NPV	NO. PENDAFTARAN	TANGGAL PENDAFTARAN	DAERAH PENDAFTARAN	SK GELAR KEHORMATAN	TANGGAL SK GELAR KEHORMATAN	KET.	NO. JILID
32483	Abas	9095416	IX/III-16/425/III/87	12 Maret 1987	Majalengka	Skep/1651/XI/1988	02 November 1988	Asli	718
32484	Abas	9097331	IX/III-13/296/6/1987	25 Juni 1987	Cirebon	Skep/682/IV/1989	08 April 1989	Asli	720
32485	Abas	9097320	IX-III-06/085/X/1986	5 Oktober 1986	Sumedang	Skep/682/IV/1989	08 April 1989	Asli	727
32486	Abas	9105677	IX/III-08/308/X/1988	10 Oktober 1988	Tasikmalaya	No. Skep/482/IV/1990	10 April 1990	Asli	783
32487	Abas	9074317	216/B/9/XI/59	29 November 1959	Sukabumi	Skep/860/VII/1982	31 Juli 1982	Asli	981
32488	Abas Basari	9097055	IX-III/03/0110/IX/1986	20 September 1986	Sukabumi	Skep/682/IV/1989	08 April 1989	Asli	757
32489	Abas Basri Bin M. Yudi	9097025	IX-III/02/96/III/87	25 Maret 1987	Bogor	Skep/682/IV/1989	08 April 1989	Asli	657
32490	Abas Basuni	9100000	IX/III-16/570/VI/1987	13 Juni 1987	Majalengka	Skep/299/III/1990	30 Maret 1990	Asli	929
32491	Abas bin Afdol	9108608	IX/III-13/135/IV/1989	08 April 1989	Cirebon	No. Skep/2190/X/1990	19 Oktober 1990		954
32492	Abas Bin Arhasik	9094337	IX/02/2098/12/83	23 Desember 1983	Bandung	Skep/271/III/1988	18 Maret 1988	Asli	893
32493	Abas Bin Aslah	9105551	IX/III-04/181/I/1989	25 Januari 1989	Cianjur	Skep/482/IV/1990	10 April 1990	Asli	901
32494	Abas bin Bayudin	9095212	IX-III/02/417/1987	26 Juni 1987	Pandegelang	No. Skep/1651/XI/1988	2 Nopember 1988		947
32495	Abas bin Inih	9092907	314/B/9/XII/58	4 Desember 1958	Sukabumi	Skep/1581/IX/1987	21 September 1987		628
32496	Abas bin Juhria	9108559	IX/III-08/887/VI/1989	26 Juni 1989	Tasikmalaya	Skep/2190/X/1990	19 Oktober 1990	Fotokopi	1022
32497	Abas bin Sulaeman	9097279	IX/III/10/90/I/1987	28 Januari 1987	Karawang	No.Skep/682/IV/1989	08 April 1989	Asli	654
32498	Abas bin Tamami	9099752	IX-III/07/176/12/1986	2 Desember 1986	Garut	No. Skep/299/III/1990	30 Maret 1990	Asli	780
32499	Abas bin Udin	9108389	IX-III/03/0168/IV/1989	05 April 1989	Sukabumi	Skep/2190/X/1990	19 Oktober 1990	Asli	981
32500	Abas Rohman	9099710	IX/III-08/387/VI/1987	30 Juni 1987	Tasikmalaya	Skep/299/III/1990	30 Maret 1990	Asli	876
32501	Abas Sumaryadi	9083241	IX/16/0404/XI/1980	03 November 1980	Ciamis	Skep/253/III/1982	12 Maret 1982		621
32502	Abas Sunarya	9097266	IX/III-09/1313/V/1987	19 Mei 1987	Ciamis	Skep/682/IV/1989	08 April 1989	Fotokopi	1022
32503	Abd. Gani. M	9097281	IX/III/10/143/III/1987	09 Maret 1987	Karawang	Skep/682/IV/1989	08 April 1989	Asli	682
32504	Abd. Kanan	9100051	IX/III/19/117/VI/1987	30 Juni 1987	Serang	Skep/299/III/1990	30 Maret 1990	Asli	765
32505	Abd. Kodir	9113248	IX-III/02/204/V/1989	31 Mei 1989	Bogor	Skep/340/III/1992	17 Maret 1992	Asli	990
32506	Abd. Majid	9105706	IX/III-08/699/III/1989	14 Maret 1989	Tasikmalaya	Skep/482/IV/1990	10 April 1990	Fotokopi	1020
32507	Abd. Rojak	9100120	IX/III-08/31/XI/1986	25 November 1986	Tasikmalaya	Skep/299/III/1990	30 Maret 1990	Asli	956
32508	Abd. Salam bin Hasbullah	9083110	IX/II/000 477/III/79	30 Maret 1979	Serang	Skep/253/III/1982	12 Maret 1982	Asli	720
32509	Abd. Sukur	9108644	IX/III-17/057/XII/1988	15 Desember 1988	Purwakarta	Skep/2190/X/1990	19 Oktober 1990	Asli	893
32510	Abda	9099854	IX/III-09/958/1987	19 Mei 1987	Ciamis	Skep/299/III/1990	30 Maret 1990	Asli	837

NO. URUT	NAMA	NPV	NO. PENDAFTARAN	TANGGAL PENDAFTARAN	DAERAH PENDAFTARAN	SK GELAR KEHORMATAN	TANGGAL SK GELAR KEHORMATAN	KET.	NO. JILID
32511	Abdillah	9097141	IX/III-05/998/PKRI/VI/1987	30 Juni 1987	Cimahi	Skep/682/IV/1989	08 April 1989	Asli	708
32512	Abdoellah	9095269	IX-III/06/016/X/1986	05 Oktober 1986	Sumedang	Skep/1651/XI/1988	02 November 1988	Asli	704
32513	Abdul	9007924	1096/B/16/XII/1958	18 Desember 1958	Majalengka	No. Skep/956/VIII/1981	15 Agustus 1981	Asli	615
32514	Abdul	9005227	1118/B/19/II-UL/1967	20 Mei 1905	Majalengka	Skep/956/VIII/1981	15 Agustus 1981		621
32515	Abdul	9097347	IX/III/14/0555/IV/1987	02 April 1987	Kuningan	No.Skep/682/IV/1989	08 April 1989	Asli	637
32516	Abdul	9099622	IX-III/06/348/I/1987	20 Januari 1987	Sumedang	Skep/299/III/1990	30 Maret 1990	Asli	774
32517	Abdul	9100013	IX/III-16/721/VI/1987	13 Juni 1987	Majalengka	No. Skep/299/III/1990	30 Maret 1990	Asli	792
32518	Abdul	9100015	IX/III-16/66/VII/1988	6 Juli 1988	Majalengka	No. Skep/299/III/1990	30 Maret 1990	Asli	792
32519	Abdul	9099816	IX/III-09/379/1987	19 Mei 1987	Ciamis	Skep/299/III/1990	30 Maret 1990	Asli	837
32520	Abdul	9108551	IX/III-08/799/IV/1989	27 April 1989	Tasikmalaya	Skep/2190/X/1990	19 Oktober 1990	Asli	956
32521	Abdul	9105786	IX/III-16/26/VIII/1986	18 Agustus 1986	Majalengka	Skep/482/IV/1990	10 April 1990	Asli	997
32522	Abdul	9099859	IX/III-09/1976/V/1987	19 Mei 1987	Ciamis	Skep/299/III/1990	30 Maret 1990		999
32523	Abdul	9108637	IX/III-16/326/V/1989	27 Mei 1989	Majalengka	Skep/2190/X/1990	19 Oktober 1990	Fotokopi	1027
32524	Abdul	9097362	IX/III-16/380/II/1987	3 Februari 1987	Majalengka	Skep/682/IV/1989	08 April 1989	Asli	719
32525	Abdul	9099040	1132/B/15/II-UL/1967	31 Desember 1967	Tasikmalaya	Skep/1787/X/1989	9 Oktober 1989	Asli	726
32526	Abdul	9 108 572	IX/III-08/1009/V/1989	31 Mei 1989	Tasikmalaya	Skep/2190/X/1990	19 Oktober 1990	Asli	973
32527	Abdul Azis	9099926	IX/III-13/259/6/1987	11 Juni 1987	Cirebon	Skep/299/III/1990	30 Maret 1990	Asli	834
32528	Abdul Bin Suraedji	9099749	IX-III/07/167/12/1986	2 Desember 1986	Garut	Skep/299/III/1990	30 Maret 1990	Asli	911
32529	Abdul Djabar	9003368	3119/13/13/X/1959	15 Mei 1959	Indramayu	No.Skep/956/VIII/1981	15 Agustus 1981	Fotokopi	650
32530	Abdul Djalil	9017512	1270/B/15/II-UL/1967	31 Desember 1967	Tasikmalaya	No.Skep/956/VIII/1981	15 Agustus 1981	Asli	636
32531	Abdul Djalil	9099917	IX/III-12/77/6/1987	20 Juni 1987	Cirebon	No. Skep/299/III/1990	30 Maret 1990		954
32532	Abdul Djawad	09002154	0694/B/8/II-UL/67	30 Desember 1967	Bogor	956/VIII/1981	15 Agustus 1981	Asli	738
32533	Abdul Eni	9095424	IX/III-16/631/VI/87	13 Juni 1987	Majalengka	No.Skep/1651/XI/1988	02 November 1988	Asli	647
32534	Abdul Fatah	9099973	IX/III-16/187/XI/1986	18 Nopember 1986	Majalengka	No. Skep/299/III/1990	30 Maret 1990	Asli	792
32535	Abdul Gawi	9010145	1958/B/11/II/1959	18 Februari 1959	Cirebon	No.Skep/956/VIII/1981	15 Agustus 1981	Asli	639
32536	Abdul Gopur, H. bin Dodo	9109144	IX/III/10/191/IV/1989	03 April 1989	Karawang	No. Skep/253/III/1982	12 Maret 1982		951
32537	abdul Hadi	9105810	IX/III-16/190/II/1989	16 Februari 1989	Majalengka	Skep/482/IV/1990	10 April 1990	Asli	929
32538	Abdul Hakim	9074711	855/Disp/MUV/X/1963	3 Oktober 1963	Cirebon	No.Skep/860/VII/1982	31 Juli 1982	Asli	672

NO. URUT	NAMA	NPV	NO. PENDAFTARAN	TANGGAL PENDAFTARAN	DAERAH PENDAFTARAN	SK GELAR KEHORMATAN	TANGGAL SK GELAR KEHORMATAN	KET.	NO. JILID
32539	Abdul Halim	9099949	IX/III/14/0644/VI/87	15 Juni 1987	Kuningan	Skep/299/III/1990	30 Maret 1990	Asli	743
32540	Abdul Halim	9105719	IX/III-09/273/IX/1988	15 September 1988	Ciamis	Skep/482/IV/1990	10 April 1990	Asli	822
32541	Abdul Halim	9108426	III-05/109/PKRI/V/1989	22 Mei 1989	Bandung	Skep/2190/X/1990	19 Oktober 1990	Fotokopi	1014
32542	Abdul Halim, H.	9100966	IX-III/03/0386/IV/1987	13 April 1987	Sukabumi	Skep/299/III/1990	30 Maret 1990	Asli	758
32543	Abdul Haliq	9108413	IX/III-04/320/V/1989	31 Mei 1989	Cianjur	No. Skep/2190/X/1990	19 Oktober 1990		948
32544	Abdul Hamid	9097270	IX/III/10/39/XII/1986	30 Desember 1986	Karawang	Skep/682/IV/1989	08 April 1989	Asli	682
32545	Abdul Hamid	9100032	IX-III-18/117/I/1987	07 Januari 1987	Pandeglang	Skep/299/III/1990	30 Maret 1990	Asli	699
32546	Abdul Hamid	9099566	IX/III-05/484/PKRI/IV/1987	30 April 1987	Bandung	No. Skep/299/III/1990	30 Maret 1990	Asli	805
32547	Abdul Hamid bin Suhari	9095298	IX-III/07/321/I/1987	7 Januari 1987	Garut	No. Skep/1651/XI/1988	2 Nopember 1988	Asli	780
32548	Abdul Hamid M.	9074269	P.865/B/4/III/1959	3 Maret 1959	Subang	No.Skep/860/VII/1982	31 Juli 1982	Asli	655
32549	Abdul Hamid, H.	9101108	IX/III/-09/874/V/1987	19 mei 1987	Ciamis	Skep/299/III/1990	30 Maret 1990	Fotokopi	1005
32550	Abdul Hanan	9099680	IX/III/07/747/3/1987	09 Maret 1987	Garut	Skep/299/III/1990	30 Maret 1990	Asli	862
32551	Abdul Hasan	9097243	IX/III-09/188/V/1987	19 Mei 1987	Ciamis	Skep/682/IV/1989	08 April 1989	Asli	724
32552	Abdul Jalil	9095377	IX/III/14/0349/II/1987	05 Februari 1987	Kuningan	Skep/1651/XI/1988	02 November 1988	Asli	743
32553	Abdul Kamid	9099958	IX/III-15/VI/111/1987	20 Juni 1987	Indramayu	No. Skep/299/III/1990	30 Maret 1990	Asli	790
32554	Abdul Karim	9095347	IX-III-11/95/V/87	21 Mei 1987	Subang	No.Skep/1651/XI/1988	02 November 1988	Asli	633
32555	Abdul Karim	9029245	4530/B/17/VII/59	15 Juli 1959	Garut	Skep/956/VIII/1981	15 Agustus 1981	Asli	956
32556	Abdul Karim	9005432	720/B/2/II-UL/1967	27 Desember 1967	Pandeglang	Skep/956/VIII/1981	15 Agustus 1981	Fotokopi	1023
32557	Abdul Kohar	9105663	IX/III-08/158/IX/1988	09 September 1988	Tasikmalaya	No. Skep/482/IV/1990	10 April 1990	Asli	783
32558	Abdul Kohar	9105803	IX/III-16/122/IX/1988	01 September 1988	Majalengka	Skep/482/IV/1990	10 April 1990	Asli	997
32559	Abdul Kohar bin Abd. Rojak	9108503	IX-III/07/069/IX/1988	05 September 1988	Garut	Skep/2190/X/1990	19 Oktober 1990	Fotokopi	1022
32560	Abdul Komar	9105682	IX/III-08/355/X/1988	17 Oktober 1988	Tasikmalaya	No. Skep/482/IV/1990	10 April 1990	Asli	783
32561	Abdul Madjid	9074555	2334/B/18/III/1959	31 Maret 1959	Tasikmalaya	No. Skep/860/VII/1982	31 Juli 1982	Asli	610
32562	Abdul Madjid bin Hosir	9106244	IX-III/02/30/XII/1988	14 Desember 1988	Bogor	Skep/482/IV/1990	10 April 1990	Asli	965
32563	Abdul Majid	9105646	IX/III-08/01/VI/1988	1 Juni 1988	Tasikmalaya	Skep/482/IV/1990	10 April 1990		880
32564	Abdul Malik, H.	9095714	IX-III/07/823/3/1987	23 Maret 1987	Garut	Skep/1651/XI/1988	02 November 1988	Asli	913
32565	Abdul Manaf Bin Munawi	9083245	IX/14/0102/X/1978	10 Oktober 1978	Ciamis	Skep/253/III/1982	12 Maret 1982	Asli	956
32566	Abdul Manan	9105753	IX/III-13/121/III/1989	27 Maret 1989	Cirebon	No. Skep/482/IV/1990	10 April 1990		955

NO. URUT	NAMA	NPV	NO. PENDAFTARAN	TANGGAL PENDAFTARAN	DAERAH PENDAFTARAN	SK GELAR KEHORMATAN	TANGGAL SK GELAR KEHORMATAN	KET.	NO. JILID
32567	Abdul Manan, H.	9095743	IX/18/142/IX/1983	19 September 1983	Cirebon	No.Skep/1651/XI/1988	02 November 1988	Asli	635
32568	Abdul Muchit	9108612	IX/III-13/180/V/1989	12 Mei 1989	Cirebon	Skep/2190/X/1990	19 Oktober 1990	Asli	920
32569	Abdul Mugni	9108595	IX/III/10/209/V/1989	15 Mei 1989	Karawang	Skep/2190/X/1990	19 Oktober 1990	Asli	870
32570	Abdul Muin	9105748	IX/III-13/74/I/1989	06 Januari 1989	Cirebon	Skep/482/IV/1990	10 April 1990	Asli	857
32571	Abdul Muis	9094345	IX/03/169/VIII/1983	09 Agustus 1983	Bogor	271/III/1988	18 Maret 1988	Asli	738
32572	Abdul Mukti	9005986	0364/B/5/I/59	29 Januari 1959	Serang	No. Skep/956/VIII/1981	15 Agustus 1981	Asli	619
32573	Abdul Patah	9007244	3295/B/9/IV/1959	17 April 1959	Sukabumi	Skep/956/VIII/1981	15 Agustus 1959	Asli	664
32574	Abdul Patah	9099720	IX/III-08/534/VI/1987	30 Juni 1987	Tasikmalaya	No. Skep/299/III/1990	30 Maret 1990	Asli	783
32575	Abdul Patah	9099867	IX/III-09/1216/V/1987	15 Mei 1987	Ciamis	Skep/299/III/1990	30 Maret 1990	Asli	837
32576	Abdul Patah	9101100	IX/III-09/813/V/1987	19 Mei 1987	Ciamis	Skep/299/III/1990	30 Maret 1990	Asli	883
32577	Abdul Rakim	9099968	IX/III-15/220/VI/1987	30 Juni 1987	Indramayu	Skep/299/III/1990	30 Maret 1990	Asli	871
32578	Abdul Rochim	9002189	3627/B/8/V/59	16 Mei 1959	Bogor	Skep/956/VIII/1981	15 Agustus 1981	Asli	983
32579	Abdul Rochim	9099568	IX/III-05/494/PKRI/V/1987	20 Mei 1987	Bandung	Skep/299/III/1990	30 Maret 1990	Fotokopi	1021
32580	Abdul Rodjak	9099515	IX/III-04/134/V/1987	16 Mei 1987	Cianjur	Skep/299/III/1990	30 Maret 1990	Asli	695
32581	Abdul Rodjak	09 002 247	3429/B/8/V/59	12 Mei 1959	Bogor	Skep/956/VIII/1981	15 Agustus 1981	Asli	966
32582	Abdul Rohim Nean	9097017	IX-III/02/18/II/1987	26 Februari 1987	Bogor	Skep/682/IV/1989	8 April 1989	Asli	868
32583	Abdul Rohim, H.	9100967	IX-III/03/0405/V/1987	07 Mei 1987	Sukabumi	Skep/299/III/1990	30 Maret 1990	Asli	873
32584	Abdul Rohman	9 108 546	IX/III-08/719/III/1989	23 Maret 1989	Tasikmalaya	Skep/2190/X/1990	19 Oktober 1990	Asli	973
32585	Abdul Rohman	9110940	IX-III/02/197/V/1989	31 Mei 1989	Bogor	Skep/175/II/1991	25 Februari 1991	Asli	987
32586	Abdul Rohman bin Junaedi	9108518	IX-III/03/224/III/1989	6 Maret 1989	Garut	Skep/2190/X/1990	19 Oktober 1990	Fotokopi	1022
32587	Abdul Rojak	9105658	IX/III-08/94/VIII/1988	23 Agustus 1988	Tasikmalaya	Skep/482/IV/1990	10 April 1990	Asli	876
32588	Abdul Rojak	9108650	IX/III-17/130/V/1989	15 Mei 1989	Purwakarta	Skep/2190/X/1990	19 Oktober 1990	Asli	964
32589	Abdul Rojak H.	9105553	IX/III-04/163/V/1987	23 Mei 1987	Cianjur	Skep/482/IV/1990	10 April 1990	Asli	901
32590	Abdul Rosad	9097316	IX/III-16/546/VI/1987	4 Juni 1987	Majalengka	Skep/682/IV/1989	08 April 1987	Asli	929
32591	Abdul Rosid, H	9109151	IX/III/10/222/X/1989	17 Mei 1989	Karawang	No. Skep/2190/X/1990	19 Oktober 1990		951
32592	Abdul Rosidin	9099798	IX-III/07/647/2/1987	3 Pebruari 1987	Garut	Skep/299/III/1990	30 Maret 1990	Fotokopi	1010
32593	Abdul Somad	9105736	IX/III/10/064/IX/1988	05 September 1988	Karawang	Skep/482/IV/1990	10 April 1990	Asli	763
32594	Abdul Sukur	9006641	P. 1448/B/4/III/59	23 Maret 1959	Purwakarta	Skep/956/VIII/1981		Asli	964

NO. URUT	NAMA	NPV	NO. PENDAFTARAN	TANGGAL PENDAFTARAN	DAERAH PENDAFTARAN	SK GELAR KEHORMATAN	TANGGAL SK GELAR KEHORMATAN	KET.	NO. JILID
32595	Abdul Tolib	09 002 156	675/B/8/II-UL/67	30 Desember 1967	Bogor	Skep/956/VIII/1981	15 Agustus 1981	Asli	966
32596	Abdul Wahab	9097392	IX/III/21/118/IV/1987	21 April 1987	Kodya Bandung	Skep/682/IV/1989	08 April 1989	Asli	711
32597	Abdul Wahab	9002698	0278/B/8/II-UL/1967	30 November 1967	Bogor	Skep/956/VIII/1981	15 Agustus 1981	Asli	987
32598	Abdul Yusup	9095313	IX-III/07/537/I/1987	26 Januari 1987	Garut	Skep/1651/XI/1988	02 November 1988	Asli	848
32599	Abdulah	9007240	4106/B/9/IV/1959	21 April 1959	Sukabumi	Skep/956/VIII/1981	15 Agustus 1981		622
32600	Abdulah	9073781	3217/B/13/XII/1959	10 Desember 1959	Indramayu	No. Skep/860/VII/1982	10 Desember 1959	Asli	748
32601	Abdulah	9099858	IX/III-09/1053/V/1987	30 Maret 1987	Ciamis	Skep/299/III/1990	30 Maret 1990	Asli	837
32602	Abdulah	9105518	IX-III/02/114/V/1989	30 Mei 1989	Bogor	Skep/482/IV/1990	10 April 1990	Asli	876
32603	Abdulah	9111023	IX-III/14/0604/V/1989	31 Mei 1989	Kuningan	Skep/175/II/1991	25 Februari 1991	Asli	944
32604	Abdulah	9108553	IX/III-08/822/V/1989	17 Mei 1989	Tasikmalaya	Skep/2190/X/1990	19 Oktober 1990	Asli	956
32605	Abdulah	9 111 151	IX/III/14/0501/V/1989	31 Mei 1989	Kuningan	Skep/175/II/1991	25 Februari 1991	Asli	969
32606	Abdulah bin Kasdu	9094402	IX/18/090/VIII/1983	2 Juli 1983	Cirebon	No.Skep/271/III/1988	18 Maret 1988	Asli	646
32607	Abdulah Ishaq	9 105 722	IX/III-09/335/IX/1988	15 September 1988	Ciamis	Skep/482/IV/1990	10 April 1990	Asli	973
32608	Abdulah Sutisna	9073768	340/B/13/XI/1959	16 Nopember 1959	Indramayu	No. Skep/860/VII/1982	10 Desember 1959	Asli	748
32609	Abdulhamid	9099939	IX/14/0057/XI/1986	13 November 1986	Kuningan	Skep/299/III/1990	30 Maret 1990	Fotokopi	1029
32610	Abdulkarim	9005729	2961/B/6/VII/1959	2 Juli 1959	Pandegelang	No. Skep/956/VIII/1981	15 Agustus 1981	Asli	614
32611	Abdullah	9099571	IX/III-05/553/PKRI/VI/1987	03 Juni 1987	Cimahi	299/III/1990	30 Maret 1990	Asli	746
32612	Abdullah	9099488	IX-III/03/0423/V/1987	18 Mei 1987	Sukabumi	Skep/299/III/1990	30 Maret 1990	Asli	757
32613	Abdullah	9005361	0911/B/2/II-ul/67	26 Desember 1967	Pandegelang	No. Skep/956/VIII/1981	15 Agustus 1981	Asli	776
32614	Abdullah	9108362	IX-III/02/123/V/1989	31 Mei 1989	Bogor	Skep/2190/X/1990	19 Oktober 1990	Asli	987
32615	Abdullah bin Emad	9002770	3785/B/8/V/1959	26 Mei 1959	Bogor	Skep/956/VIII/1981	15 Agustus 1981	Asli	987
32616	Abdullah bin H. Gojali	9109977	IX-III/03/0291/V/1989	29 Mei 1989	Sukabumi	Skep/2190/X/1990	19 Oktober 1990	Asli	990
32617	Abdullah bin Ilyas	9099931	IX/III-13/279/VI/1987	15 Juni 1987	Cirebon	299/III/1990	30 Maret 1990	Asli	745
32618	Abdullah Loki Bayasut	9 112 464	IX/III-13/323/V/1989	30 Mei 1989	Cirebon	Skep/340/III/1992	17 Maret 1992	Asli	968
32619	Abdullah S	9097022	IX-III/02/61/II/1987	26 Februari 1987	Bogor	682/IV/1989	08 April 1989	Asli	738
32620	Abdulloh	9006928	809/B/9/XII/1958	31 Desember 1958	Sukabumi	Skep/956/VIII/1981	15 Agustus 1981		622
32621	Abdulloh Bin H. Saman	9108587	IX/III/10/146/II/1989	25 Februari 1989	Karawang	Skep/2190/X/1990	19 Oktober 1990	Asli	870
32622	Abdulloh Sukron	9108395	IX-III/03/0223/VI/1989	1 Juni 1989	Sukabumi	Skep/2190/X/1990	19 Oktober 1990	Asli	962

NO. URUT	NAMA	NPV	NO. PENDAFTARAN	TANGGAL PENDAFTARAN	DAERAH PENDAFTARAN	SK GELAR KEHORMATAN	TANGGAL SK GELAR KEHORMATAN	KET.	NO. JILID
32623	Abdulloh. H.	9099431	IX-III/02/97/III/1987	25 Maret 1987	Bogor	Skep/299/III/1991	30 Maret 1991	Asli	987
32624	Abdulmanan	9111677	IX/III/14/0467/V/1989	31 Mei 1989	Kuningan	Skep/1579/VIII/1991	26 Agustus 1991	Asli	984
32625	Abduloh	9097280	IX/III/10/115/II/1987	14 Februari 1987	Karawang	Skep/682/IV/1989	08 April 1989	Asli	687
32626	Abdulpatah	9006955	4136/B/9/IV/59	21 April 1959	Sukabumi	Skep/956/VIII/1981	15 Agustus 1981	Asli	983
32627	Abdulrachim	9004034	0982/B/20/II-UL/67	09 November 1967	Kuningan	Skep/956/VIII/1981	15 Agustus 1981		631
32628	Abdulrahman Bin Endun	9105640	IX-III/07/057/VIII/1988	14 Agustus 1990	Garut	Skep/482/IV/1990	10 April 1990	Asli	911
32629	Abdulsalam	9100044	IX/III-18/193/V/1987	15 Mei 1987	Pandegelang	No. Skep/299/III/1990	30 Maret 1990		947
32630	Abdulyani	9074025	1919/B/7/I/1958	7 Januari 1959	Lebak	No.Skep/860/VII/1982	31 Juli 1982	Asli	641
32631	Abdurachman	9099523	IX/III-04/191/VI/1987	11 Juni 1987	Cianjur	Skep/299/III/1990	30 Maret 1990	Asli	695
32632	Abdurachman	9006935	6554/B/9/VII/59	15 Juli 1959	Sukabumi	Skep/956/VIII/1981	15 Agustus 1981	Asli	987
32633	Abdurachman. D.	9000069	03116/B/20/III/1959	20 Maret 1959	Bandung	Skep/956/VIII/1981	15 Agustus 1981	Fotokopi	1014
32634	Abdurachman. O.	9007315	717/B/9/UL/XII/1967	31 Desember 1967	Sukabumi	Skep/956/III/1981	15 Agustus 1981	Asli	678
32635	Abdurahim	9004034	982/B.10/II/42/68	01 November 1968	Kuningan	Skep/956/VIII/1981	15 Agustus 1981	Asli	718
32636	Abdurahim Bin Saarih	9108597	IX/III/10/223/VI/1989	17 Juni 1989	Karawang	Skep/2190/X/1990	19 Oktober 1990	Asli	870
32637	Abdurahman	9009177	2316/B/16/II-UL/1967	31 Desember 1967	Ciamis	Skep/956/VIII/1981	15 Agustus 1981	Asli	684
32638	Abdurahman	9005298	1791/B/6/IV/59	06 April 1959	Pandeglang	Skep/956/VIII/1981	15 Agustus 1981	Fotokopi	1023
32639	Abdurahman, H.	9106302	IX-III/07/066/IX/1988	02 September 1988	Garut	Skep/482/IV/1990	10 April 1990	Fotokopi	1005
32640	Abdurahman, R.	09006815	4174/B/9/IV/1959	23 April 1959	Sukabumi	956/VIII/1981	15 Agustus 1981	Asli	732
32641	Abdurochim	9095356	IX/III-13/51/10/1986	23 Oktober 1986	Cirebon	No. Skep/1651/XI/1988	2 Nopember 1988		954
32642	Abdurohman	9100973	IX/III-04/047/IV/1987	20 agustus 1981	Cianjur	Skep/299/III/1990	30 Maret 1990	Asli	902
32643	Abdurohman	9105533	IX/III-04/084/XI/1988	01 November 1988	Cianjur	Skep/482/IV/1990	10 April 1990	Asli	919
32644	Abdushomad	9097304	16/III-13/IX/1986	15 September 1986	Cirebon	Skep/682/IV/1989	08 April 1989	Asli	720
32645	Abeng Samhari	9108666	IX-III/21/086/V/1989	17 Mei 1989	Bandung	Skep/2190/X/1990	19 Oktober 1990	Fotokopi	1014
32646	Abid	9001953	9660/B/15/VII/1959	14 Juli 1959	Cimahi	Skep/956VIII/1981	15 Agustus 1981	Asli	686
32647	Abid	9108482	IX-III/06/723/V/1989	20 Mei 1989	Sumedang	Skep/2190/X/1990	19 Oktober 1990	Asli	979
32648	Abid	9001953	9660/M/15/VII/59	14 Juli 1959	Cimahi	Skep/956/VIII/1981	15 Agustus 1981	Asli	723
32649	Abidin	9009680	3141/B/KUV/10/09/1959	09 September 1959	Cianjur	No.Skep/956/VIII/1981	15 Agustus 1981	Asli	636
32650	Abidin	9095243	IX/III-05/14/PKRI/12/1986	11 Desember 1986	Kabupaten Bandung	No.Skep/1651/XI/1988	02 November 1988	Asli	644

NO. URUT	NAMA	NPV	NO. PENDAFTARAN	TANGGAL PENDAFTARAN	DAERAH PENDAFTARAN	SK GELAR KEHORMATAN	TANGGAL SK GELAR KEHORMATAN	KET.	NO. JILID
32651	Abidin	9097242	IX/III-09/165/V/1987	19 Mei 1987	Ciamis	682/IV/1989	08 April 1989	Asli	729
32652	Abidin	9105651	IX/III-08/26/VII/1988	5 Juli 1988	Tasikmalaya	No. Skep/482/IV/1990	10 April 1990	Asli	783
32653	Abidin	9105723	IX/III-09/364/IX/1988	15 September 1988	Ciamis	Skep/482/IV/1990	10 April 1990	Asli	931
32654	Abidin	9 105 684	IX/III-08/365/X/1988	20 Oktober 1988	Tasikmalaya	Skep/482/IV/1990	10 April 1990	Asli	973
32655	Abidin	9 108 548	-	-	Tasikmalaya	Skep/2190/X/1990	19 Oktober 1990	Asli	973
32656	Abidin	9 108 548	IX/III-08/761/IV/89	10 April 1989	Tasikmalaya	Skep/2190/X/1990	19 Oktober 1990	Asli	973
32657	Abidin bin Basari	9099672	IX-III/07/062/11/1986	9 Nopember 1986	Garut	No. Skep/299/III/1990	30 Maret 1990	Asli	780
32658	Abidin bin Opa	9095299	IX-III/07/326/I/1987	7 Januari 1987	Garut	Skep/1651/XI/1988	02 November 1988		625
32659	Abidin bin Padli	9108421	IX/III-04/444/V/1989	30 Mei 1989	Cianjur	Skep/2190/X/1990	19 Oktober 1990	Fotokopi	1008
32660	Abidin, H.	9109135	IX/III-08/1072/V/1989	25 Mei 1989	Tasikmalaya	Skep/2190/X/1990	19 Oktober 1990	Fotokopi	1005
32661	Abidin. H	9105587	IX/II-05/088/PKRI/IV/89	08 April 1989	Bandung	Skep/482/IV/1990	10 April 1990	Asli	836
32662	Abin	9000414	06851/B/20/7/59	15 Juli 1959	Bandung	Skep/956/VIII/1981	15 Agustus 1981	Asli	836
32663	Abing	9102446	IX-III/03/0421/V/1987	18 Mei 1987	Sukabumi	Skep/299/III/1990	30 Maret 1990	Asli	872
32664	Abing bin Alpan	9112358	IX-III/03/0401/V/1989	31 Mei 1989	Sukabumi	Skep/340/III/1992	17 Maret 1992	Fotokopi	1026
32665	Abnu	9105657	IX/III-08/87/VIII/1988	22 Agustus 1988	Tasikmalaya	No. Skep/482/IV/1990	10 April 1990	Asli	783
32666	Abo bin Sapinan	9097271	IX/III/10/43/XII/1986	31 Desember 1986	Karawang	No.Skep/682/IV/1989	08 April 1989	Asli	654
32667	Abon Suhana	9097136	IX-III-05/470/PKRI/IV/1987	27 April 1987	Cimahi	Skep/682/VI/1989	08 April 1989	Asli	714
32668	Abot Ruba'i bin Manan	9099897	IX/III/10/99/I/1987	31 Januari 1987	Karawang	299/III/1990	30 Maret 1990	Asli	735
32669	Absori	9108622	IX/III/14/0359/V/1989	25 Mei 1989	Kuningan	Skep/2190/X/1990	19 Oktober 1990	Asli	984
32670	Absori bin Madraip	9074377	1434/B/9/II/1959	06 Februari 1959	Sukabumi	Skep/860/VII/1982	31 Juli 1982	Asli	686
32671	Absuri	9099937	IX/14/0300/I/1987	29 Januari 1978	Kuningan			Asli	828
32672	Abta	9003139	1777/B/14/II-UL/1967	30 Desember 1967	Garut	Skep/956/VIII/1981	15 Agustus 1981		626
32673	Abtar	9105679	IX/III-08/328/X/1988	12 Oktober 1988	Tasikmalaya	Skep/482/IV/1990	10 April 1990	Asli	876
32674	Abu	9099485	IX-III/03/0371/IV/1987	03 April 1987	Sukabumi	Skep/299/III/1990	30 Maret 1990	Asli	691
32675	Abu	9110900	2854/B/6/VII/1959	01 Juli 1959	Pandeglang	Skep/2191/X/1990	19 Oktober 1990	Asli	699
32676	Abu Bakar	9100033	IX/III-18/141/I/1987	3 Januari 1987	Cianjur	Skep/299/III/1990	30 Maret 1990	Asli	904
32677	Abu Bakar B. Ali	9083138	IX/12/0035/2/1979	23 Februari 1979	Subang	Skep/253/III/1982	12 Maret 1982	Asli	926
32678	Abu bin Ardasim	9004895	3395/B/7/II/1959	04 Februari 1959	Lebak	Skep/956/VIII/1981	15 Agustus 1981	Asli	818

NO. URUT	NAMA	NPV	NO. PENDAFTARAN	TANGGAL PENDAFTARAN	DAERAH PENDAFTARAN	SK GELAR KEHORMATAN	TANGGAL SK GELAR KEHORMATAN	KET.	NO. JILID
32679	Abu bin Djaman	9004841	2862/B/7/II/59	1 Februari 1959	Lebak	No.Skep/956/VIII/1981	15 Agustus 1981	Asli	649
32680	Abu bin Otoh	9097018	IX-III/02/20/II/1987	20 Februari 1987	Bogor	Skep/682/IV/1989	08 April 1989	Asli	657
32681	Abu Subki	9005543	369/B/6/XII/1958	16 Desember 1958	Pandeglang	Skep/956/VIII/1981	15 Agustus 1981	Asli	867
32682	Abu. S.	9005397	464/B/2/II-UL/1967	26 Desember 1967	Pandeglang	Skep/956/VIII/1981	15 Agustus 1981	Asli	699
32683	Abubakar	9105779	IX/III/14/0331/VI/1989	26 Juni 1989	Kuningan	No. Skep/482/IV/1990	10 April 1990	Asli	796
32684	Abubakar Bin Musanip	9097328	IX/III-13/186/4/1987	07 April 1987	Cirebon	Skep/682/IV/1989	08 April 1989	Asli	834
32685	Abubakar, RD. H.	9102832	IX-III/03/0262/XII/1986	06 Desember 1986	Sukabumi	Skep/299/III/1990	30 Maret 1990	Asli	873
32686	Abud	9006813	5038/B/9/VI/1959	01 Juni 1959	Sukabumi	Skep/956/VIII/1981	15 Agustus 1981	Asli	691
32687	Abud bin H. Sulaeman	9099891	IX/III/10/37/XII/1986	26 Desember 1986	Karawang	Skep/299/III/1990	30 Maret 1990	Asli	763
32688	Abud bin Saalin	9099437	IX-III/02/184/V/1987	15 Mei 1987	Bogor	Skep/299/III/1990	30 Maret 1990	Asli	756
32689	Abud Saleh	9097214	IX/07/257/IX/1983	26 September 1983	Kuningan	Skep/682/IV/1989	08 April 1989	Asli	718
32690	Abud Sobari	9099572	IX/III-05/573/PKRI/VI/1987	3 Juni 1987	Bandung	No. Skep/299/III/1990	30 Maret 1990	Asli	806
32691	Abun	9099665	IX/III-06/1017/VI/1987	05 Juni 1987	Sumedang	Skep/299/III/1990	30 Maret 1990	Asli	814
32692	Abun	9009351	1943/B/KUV/10/06/1959	29 Juni 1959	Cianjur	Skep/956/VIII/1981	15 Agustus 1981	Asli	856
32693	Abun Bin Alda	9110945	IX-III/03/0314/V/1989	30 Mei 1989	Sukabumi	Skep/175/II/1991	25 Februari 1991	Asli	939
32694	Abun Bunyamin	9099815	IX/III-09/372/V/1987	19 Mei 1987	Ciamis	Skep/299/III/1990	30 Maret 1990	Asli	931
32695	Abung	9097311	IX/III-16/147/XI/1986	04 November 1986	Majalengka	Skep/682/IV/1989	04 April 1989	Asli	833
32696	Abung	9009231	1638/B/KUV/10/06/59	7 Juni 1959	Cianjur	Skep/956/VIII/1981	15 Agustus 1981	Asli	901
32697	Abusaid bin Sanid	9105830	IX/III/19/035/XI/1988	17 November 1988	Serang	Skep/482/IV/1990	10 April 1990	Asli	765
32698	Aca	9097318	IX-III-06/017/X/1986	5 Oktober 1986	Sumedang	No.Skep/682/IV/1989	08 April 1989	Asli	652
32699	Aca	9105600	IX-III-06/157/IX/88	04 September 1988	Sumedang	Skep/482/IV/1990	10 April 1990	Asli	774
32700	Aca	9108486	IX-III-06/761/V/1989	20 Mei 1989	Sumedang	Skep/2190/X/1990	19 Oktober 1990	Fotokopi	1014
32701	Aca	9097164	IX-III-06/372/I/1987	20 Januari 1987	Sumedang	Skep/682/IV/1989	08 April 1989	Asli	727
32702	Aca bin Amsari	9110942	IX-III/03/0592/VI/1987	27 Juni 1987	Sukabumi	Skep/175/II/1991	25 Februari 1991	Asli	987
32703	Aca Bin Marhawi	9099803	IX/III/07/718/3/1987	02 Maret 1987	Garut	Skep/299/III/1990	30 Maret 1990	Asli	862
32704	Aca Narya bin Asik	9108430	III-05/137/PKRI/VI/1989	30 Juni 1989	Bandung	Skep/2190/X/1990	19 Oktober 1990	Fotokopi	1014
32705	Aca. S	9105813	IX/III-16/323/XII/1986	26 Desember 1986	Majalengka	Skep/482/IV/1990	10 April 1990	Asli	833
32706	Acah binti Jum'i		IX/III-03/0332/V/1989	30 Mei 1989	Sukabumi	Skep/175/II/1991	25 Februari 1991	Asli	609

NO. URUT	NAMA	NPV	NO. PENDAFTARAN	TANGGAL PENDAFTARAN	DAERAH PENDAFTARAN	SK GELAR KEHORMATAN	TANGGAL SK GELAR KEHORMATAN	KET.	NO. JILID
32707	Acah. Ny	9105602	IX-III-06/166/IX/1988	04 September 1988	Sumedang	Skep/482/IV/1990	10 April 1990	Asli	835
32708	Acang	9111618	IX-III/03/0389/V/1989	31 Mei 1989	Sukabumi	Skep/1579/VIII/1991	26 Agustus 1991	Asli	939
32709	Acang Bin Sanara	9109148	IX/III/10/215/VI/1989	16 Juni 1989	Karawang	Skep/2190/X/1990	19 Oktober 1990	Asli	870
32710	Ace	9100024	IX/III-17/149/VI/1989	15 Juni 1987	Purwakarta	Skep/299/III/1990	30 Maret 1990	Asli	819
32711	Ace Abas Bin Muhamad Hasan, H.	9109190	IX/III/19/087/V/1989	31 Mei 1989	Serang	Skep/2190/X/1990	19 Oktober 1990	Asli	910
32712	Ace Adinata	9099614	IX-III-06/188/XI/1986	13 November 1986	Sumedang	Skep/299/III/1990	30 Maret 1990	Asli	774
32713	Ace Bin Wikarta	9097149	IX-III-06/107/X/1986	05 Oktober 1986	Sumedang	Skep/682/IV/1989	08 April 1989	Asli	835
32714	Ace Dase	9105573	IX/III-05/750/PKRI/VI/1987	24 Juni 1987	Bandung	No. Skep/482/IV/1990	10 April 1990	Asli	806
32715	Aceng	9095306	IX-III/07/461/I/1987	22 Januari 1987	Garut	Skep/1651/XI/1988	02 November 1988		625
32716	Aceng	9097096	IX/III-05/461/PKRI/IV/87	25 April 1987	Bandung	Skep/682/IV/1989	08 April 1989	Asli	666
32717	Aceng	9108432	III-05/149/PKRI/V/1989	30 Mei 1989	Bandung	Skep/2190/X/1990	19 Oktober 1990	Fotokopi	1014
32718	Aceng Ahmad	9108454	IX/III-08/1034/V/1989	31 Mei 1989	Tasikmalaya	Skep/2190/X/1990	19 Oktober 1990	Fotokopi	1022
32719	Aceng bin Ro'i	9108385	IX-III/03/0128/III/1989	4 Maret 1989	Sukabumi	No. Skep/2190/X/1990	19 Oktober 1990		948
32720	Aceng Dadang	9095295	IX-III/07/185/12/1986	02 Desember 1986	Garut	Skep/1651/XI/1988	02 November 1988	Asli	668
32721	Aceng Padma	9097234	IX/III-08/522/VI/87	30 Juni 1987	Cianjur	Skep/682/IV/1989	08 April 1989	Asli	658
32722	Aceng Toha	9097258	IX/III-09/535/V/1987	19 Mei 1987	Ciamis	682/IV/1989	08 April 1989	Asli	729
32723	Acep	9099484	IX-III/03/0366/III/1987	30 Maret 1987	Sukabumi	Skep/299/III/1990	30 Maret 1990	Asli	691
32724	Acep	9099536	IX/III-04/302/VI/1987	29 Juli 1987	Cianjur	Skep/299/III/1990	30 Maret 1990	Asli	695
32725	Acep Affandi	9099521	IX/III-04/186/VI/1987	09 Juni 1987	Cianjur	Skep/299/III/1990	30 Maret 1990	Asli	695
32726	Acep bin H. Ibrohim	9095234	IX-III/03/0402/IV/1987	25 April 1987	Sukabumi	Skep/1651/XI/1988	02 November 1988		623
32727	Acep bin Oni	9108404	IX-III/03/0280/V/1989	29 Mei 1989	Sukabumi	Skep/2190/X/1990	19 Oktober 1990	Asli	987
32728	Acep Gandasumarya	9105568	IX/III-04/293/V/1989	15 Mei 1989	Cianjur	Skep/482/IV/1990	10 April 1990	Asli	901
32729	Acep Iding bin Omon	9108532	IX-III/07/362/IV/1989	03 April 1989	Garut	Skep/2190/X/1990	19 Oktober 1990	Fotokopi	1022
32730	Acep Sanudin	9108355	IX-III/02/100/IV/1989	10 April 1989	Bogor	Skep/2190/X/1990	19 Oktober 1990	Asli	987
32731	Acep Sukardi	9 108 402	IX-III/03/0263/VI/1989	29 Juni 1989	Sukabumi	Skep/2190/X/1990	19 Oktober 1990	Asli	966
32732	Acep Suwanta	9095213	IX-III/02/429/VI/1987	26 Juni 1987	Bogor	Skep/1651/XI/1988	02 November 1988	Asli	937
32733	Acep Toha	9105534	IX/III-04/085/XI/1988	1 November 1988	Cianjur	Skep/482/IV/1990	10 April 1990	Asli	962
32734	Ach Daud, R.	9102975	IX/III-09/1080/V/1987	19 Mei 1987	Ciamis	Skep/299/III/1990	30 Maret 1990	Asli	753

NO. URUT	NAMA	NPV	NO. PENDAFTARAN	TANGGAL PENDAFTARAN	DAERAH PENDAFTARAN	SK GELAR KEHORMATAN	TANGGAL SK GELAR KEHORMATAN	KET.	NO. JILID
32735	Achdi	9094307	IX/01/362/II/83	29 November 1983	Bandung	Skep/271/III/1988	18 Maret 1988	Asli	662
32736	Achdi	9001822	2681/B/15/XII/1958	7 Desember 1958	Kabupaten Bandung	No.Skep/956/VIII/1981	15 Agustus 1981	Asli	677
32737	Achdi	9008619	0204/B/15/II-UL/1967	31 Desember 1967	Tasikmalaya	No.Skep/956/VIII/1981	15 Agustus 1981	Asli	639
32738	Achdi. S.	09 005 213	1244/B/19/II-UL/1967	6 Desember 1967	Majalengka	Skep/956/VIII/1981	15 Agustus 1981	Asli	968
32739	Achjad bin Samin	9002754	2629/B/8/IV/1959	15 April 1959	Bogor	No. Skep/956/VIII/1981	15 Agustus 1981	Asli	614
32740	Achjar Bin Sabian	9002281	051/B/8/II-UL/1967	14 November 1967	Bogor	Skep/956/VIII/1981	15 Agustus 1981	Asli	937
32741	Achmad	9093834	1578/B/17/III/1959	17 Maret 1959	Garut	No. Skep/270/III/1988	18 Maret 1988	Asli	618
32742	Achmad	9003138	1775/B/14/II-UL/1967	30 Desember 1967	Garut	No.Skep/956/VIII/1981	15 Agustus 1981	Asli	651
32743	Achmad	9097409	IX/III/21/232/VI/1987	22 Juni 1987	Kodya Bandung	Skep/682/IV/1989	08 April 1989	Asli	711
32744	Achmad	9099916	IX/III-12/59/VI/87	15 Juni 1987	Cirebon	299/III/1990	30 Maret 1990	Asli	745
32745	Achmad	9105685	IX/III-08/383/X/1988	24 Oktober 1988	Tasikmalaya	Skep/482/IV/1990	10 April 1990	Asli	876
32746	Achmad	9005865	108/B/2/II-UL/67	8 Desember 1967	Pandeglang	Skep/956/VIII/1981	15 Agustus 1981	Asli	905
32747	Achmad	9099804	IX-III/07/720/3/1987	3 Maret 1987	Garut	Skep/299/III/1990	30 Maret 1990	Asli	911
32748	Achmad	9009181	1202/B/16/II-Ul/67	31 Desember 1967	Ciamis	Skep/956/VIII/1981	15 Agustus 1981	Asli	964
32749	Achmad bin Husen	9097015	IX-III/02/01/II/1987	26 Februari 1987	Bogor	No.Skep/682/IV/1989	8 April 1989	Asli	675
32750	Achmad bin Sahudi	9009637	728/B/KUV/10/03/59	18 Maret 1959	Cianjur	No.Skep/956/VIII/1981	15 Agustus 1981	Asli	676
32751	Achmad bin Sakri	9002764	3164/B/8/V/1959	04 Mei 1959	Bogor	Skep/956/VIII/1981	15 Agustus 1981	Asli	756
32752	Achmad bin Sanusi	9074392	5757/B/9/VII/1959	21 Juli 1959	Sukabumi	Skep/860/VII/1982	31 Juli 1982	Asli	983
32753	Achmad Godjali bin Sadiran	9094381	IX-10/0499/IX/1978	17 September 1978	Pandegelang	No. Skep/271/III/1988	18 Maret 1988	Asli	613
32754	Achmad H. bin H. Entong	9097889	IX-III/02/133/IV/87	25 April 1987	Bogor	No.Skep/682/IV/1989	8 April 1989	Asli	675
32755	Achmad H. Siroz	9083166	IX/13/0773/XI/1980	20 Nopember 1980	Sukabumi	No. Skep/253/III/1982	12 Maret 1982	Asli	617
32756	Achmad Holil	09 005 045	0772/B/19/II/UL/1967	1 Agustus 1967	Majalengka	Skep/956/VIII/1981	15 Agustus 1981	Asli	968
32757	Achmad Idrus bin Jusuf Djuarsa	8011801	1138/A/3/II/1968	06 April 1968	Lebak	No. Skep/860/VII/1982	31 Juli 1982	Asli	778
32758	Achmad Jalaludin. H.	9105636	IX-III/07/049/VIII/1988	6 Agustus 1988	Garut	Skep/482/IV/1990	10 April 1990	Asli	956
32759	Achmad Jumadi bin Casmah	9094403	IX/18/121/VIII/1983	30 Agustus 1983	Cirebon	No. Skep/271/III/1988	18 Maret 1988	Asli	612
32760	Achmad Lili Koswara	9097112	IX-III-05/837/PKRI/VI/1987	26 Juni 1987	Cimahi	Skep/682/VI/1989	08 April 1989	Asli	714
32761	Achmad Muchtar (A.M.Soeria)	9097030	IX-III/02/167/V/1987	05 Mei 1987	Bogor	Skep/682/IV/1989	08 April 1989	Asli	876
32762	Achmad Natadipura	9084212	IX/01/1123/12/1980	30 Desember 1980	Kodya Bandung	Skep/253/III/1982	12 Maret 1982	Asli	710

NO. URUT	NAMA	NPV	NO. PENDAFTARAN	TANGGAL PENDAFTARAN	DAERAH PENDAFTARAN	SK GELAR KEHORMATAN	TANGGAL SK GELAR KEHORMATAN	KET.	NO. JILID
32763	Achmad Neneng	9009744	1494/B/10/II-UL/1967	17 Agustus 1967	Cianjur	Skep/956/VIII/1981	15 Agustus 1981	Asli	760
32764	Achmad Permana, R.	9098852	IX/III/21/169/VI/1987	11 Juni 1987	Kodya Bandung	Skep/682/IV/1989	08 April 1989	Asli	711
32765	Achmad Saepulloh, H.	9096926	1382/B/9/II-UL/VII/67	1 Juli 1967	Sukabumi	Skep/1650/XI/1988	02 November 1988		628
32766	Achmad Sarlan	9099914	IX-III-11/150/VI/1987	3 Juni 1987	Subang	Skep/299/III/1990	30 Maret 1990	Asli	926
32767	Achmad Sebayang	9099406	IX-III/21/137/V/1989	30 Mei 1989	Kodya Bandung	No. Skep/061/I/1990	22 Januari 1990	Asli	806
32768	Achmad Soepidi	9000472	04189/B/4/1959	14 April 1959	Kodya Bandung	No.Skep/956/VIII/1981	15 Agustus 1981	Asli	649
32769	Achmad Sofian	8014555	4648/A/3/VII/1959	13 Juli 1959	Bogor	Skep/860/VII/1982	31 Juli 1982	Asli	657
32770	Achmad, H.	9084341	IX/08/0031/XII/1978	5 Desember 1978	Serang	No.Skep/253/III/1982	12 Maret 1982	Asli	649
32771	Achmad, H. bin H. Ismail	9096925	1388/B/9/II-UL/VII/68	1 Juli 1968	Sukabumi	Skep/1650/XI/1988	02 November 1988		628
32772	Achmad. M.P.	9 095 435	IX/III-17/136/VI/1987	15 Juni 1987	Bogor	Skep/1651/XI/1988	2 November 1988	Asli	966
32773	Achmid	9082723	IX/01/1247/5/1981	9 Mei 1981	Bandung	Skep/253/III/1982	12 Maret 1982	Fotokopi	1021
32774	Achmir Bin Warga	9099683	IX-III/07/794/III/1987	16 Mei 1987	Garut	Skep/299/III/1990	30 Maret 1990	Asli	911
32775	Achmud	9006351	P.1855/B/4/IV/1959	07 April 1959	Subang	Skep/956/VIII/1981	15 Agustus 1981		629
32776	Achri	9001295	0104/B/12/II-UL/1967	16 Agustus 1967	Bandung	Skep/956/VIII/1981	15 Agustus 1981	Fotokopi	1021
32777	Achrib	9099584	IX/III-05/767/PKRI/VI/87	26 Juni 1987	Cimahi	299/III/1990	30 Maret 1990	Asli	746
32778	Achromi	9007169	5754/B/9/VII/1959	15 Juli 1959	Sukabumi	Skep/956/VIII/1981	15 Agustus 1981	Asli	724
32779	Achromi	9009643	938/B/KUV/10/03/1959	21 Maret 1959	Cianjur	Skep/956/VIII/1981	15 Agustus 1981	Asli	919
32780	Achya Wiramihardja	9106897	IX/III-04/032/IX/1988	24 September 1988	Cianjur	Skep/482/IV/1990	10 April 1990	Asli	902
32781	Acih bt. Amir	9097110	IX/II-05/796/PKRI/VI/87	26 Juni 1987	Bandung	Skep/682/IV/1989	08 April 1989	Asli	662
32782	Acih, Ny.	9097157	IX-III-06/220/XII/1986	15 Desember 1986	Sumedang	Skep/682/IV/1989	08 April 1989	Asli	727
32783	Acim	9097209	IX-III-06/883/VI/1987	05 Juni 1987	Sumedang	Skep/682/IV/1989	08 April 1989	Asli	705
32784	Acim	9097245	IX/III-09/197/V/1987	19 Mei 1987	Ciamis	682/IV/1989	08 April 1989	Asli	729
32785	Acim bin Boi	9099490	IX-III/03/0431/V/1987	18 Mei 1987	Sukabumi	Skep/299/III/1990	30 Maret 1990	Asli	691
32786	Acim Bin Madtasik	9105569	IX/III-04/308/V/1989	25 Mei 1989	Cianjur	Skep/482/IV/1990	10 April 1990	Asli	901
32787	Acim bin Su'an	9105552	IX/III-04/198/II/1989	06 Februari 1989	Cianjur	Skep/482/IV/1990	10 April 1990	Asli	760
32788	Acim Sudrajat	9108445	IX-III-06/226/X/88	5 Oktober 1988	Sumedang	Skep/2190/X/1990	19 Oktober 1990	Asli	979
32789	Acin bin Rahiman	9099906	IX/III/10/221/VI/1987	10 Juni 1987	Karawang	299/III/1990	30 Maret 1990	Asli	735
32790	Acin bin Sian	9082985	IX. 06/254/III/1979	31 Maret 1979	Karawang	Skep/253/III/1982	12 Maret 1982	Asli	962

NO. URUT	NAMA	NPV	NO. PENDAFTARAN	TANGGAL PENDAFTARAN	DAERAH PENDAFTARAN	SK GELAR KEHORMATAN	TANGGAL SK GELAR KEHORMATAN	KET.	NO. JILID
32791	Acing Sukmana	9108669	IX-III/21/III/VI/1989	26 Juni 1989	Bandung	Skep/2190/X/1990	19 Oktober 1990	Fotokopi	1014
32792	Acip Muhari	9094348	IX/03/227/X/1983	1 Oktober 1983	Bogor	No. Skep/271/VIII/1988	18 Maret 1988	Asli	616
32793	Acong Bin Sahili	9099474	IX-III/03/227/XI/1986	17 November 1986	Sukabumi	Skep/299/III/1990	30 Maret 1990	Asli	872
32794	Acu	9108436	III-05/187/PKRI/V/1989	30 Mei 1989	Bandung	Skep/2190/X/1990	19 Oktober 1990	Fotokopi	1014
32795	Acub Bin Emon	9099450	IX-III/02/385/VI/1987	24 Juni 1987	Bogor	Skep/299/III/1990	30 Maret 1990	Asli	756
32796	Acum Iwa	9097269	IX/III-09/1542/1987	19 Mei 1987	Ciamis	682/IV/1989	08 April 1989	Asli	729
32797	Acun	9108372	IX-III/03/0041/XII/1988	27 Desember 1988	Sukabumi	Skep/2190/X/1990	19 Oktober 1990	Asli	939
32798	Acun Mansur	9108399	IX/III/03/0239/VI/1989	13 Mei 1989	Sukabumi	Skep/2190/X/1990	19 Oktober 1990	Asli	983
32799	Acus	9096896	1302/B/9/VI/UL/XII/67	31 Desember 1967	Sukabumi	Skep/1651/XI/1988	02 November 1988	Asli	757
32800	Ada Badrudin	9083011	No.IX.06/572/XII/1980	09 Desember 1980	Karawang	Skep/253/III/1982	12 Maret 1982	Asli	825
32801	Ada bin Emod	9099601	IX-III-06/066/X/1986	05 Oktober 1986	Sumedang	Skep/299/III/1990	30 Maret 1990	Asli	774
32802	Ada Bin Enco	9094338	IX/02/2124/12/1983	27 Desember 1983	Bandung	Skep/1651/XI/1988	02 November 1988	Asli	851
32803	Ada Soma	9000840	06435/B/20/7/1959	15 Juli 1959	Bandung	Skep/956/VIII/1981	15 Agustus 1981	Asli	836
32804	Ada Sugandi	9099723	IX/III-08/526/XI/1988	30 November 1988	Tasikmalaya	Skep/299/III/1990	30 Maret 1990		880
32805	Ada Suhanda Bin Juarta	9099685	IX-III/07/808/3/1987	19 Maret 1987	Garut	Skep/299/III/1990	30 Maret 1990	Asli	848
32806	Ada Tayudin	9105680	IX/III-08/333/X/88	13 Oktober 1988	Tasikmalaya	No. Skep/482/IV/1990	10 April 1990	Asli	783
32807	Adad	9093817	1863/B/17/III/1959	25 Maret 1959	Garut	Skep/270/III/1988	18 Maret 1988		626
32808	Adad Maksum	9105676	IX/III-08/306/X/1988	10 Oktober 1988	Tasikmalaya	No. Skep/482/IV/1990	10 April 1990	Asli	783
32809	Adah	9095423	IX/III-16/574/VI/87	13 Juni 1987	Majalengka	No.Skep/1651/XI/1988	02 November 1988	Asli	635
32810	Adam	9105703	IX/III-08/647/II/1989	9 februari 1989	Tasikmalaya	Skep/482/IV/1990	10 April 1990	Asli	918
32811	Adang	9095338	IX-III/07/347/4/1987	09 April 1987	Garut	Skep/1651/XI/1988	02 November 1988		627
32812	Adang	9097215	IX/III-08/50/XII/1986	20 Desember 1986	Tasikmalaya	No.Skep/682/IV/1989	08 April 1989	Asli	653
32813	Adang	9074244	0274/B/7/II-UL/1967	08 Agustus 1967	Subang	Skep/860/VII/1982	31 Juli 1982	Asli	669
32814	Adang	9082903	IX/04/569/12/1980	27 Desember 1980	Garut	Skep/253/III/1982	12 Maret 1982	Asli	680
32815	Adang	9006452	P.811/B/7/II/UI/1967	17 Desember 1967	Subang	Skep/956/VIII/1981	15 Agustus 1981	Asli	755
32816	Adang	9105693	IX/III-08/456/XI/1988	07 September 1988	Tasikmalaya	No. Skep/482/IV/1990	10 April 1990	Asli	783
32817	Adang	9105575	IX/III-05/1050/PKRI/VI/1987	10 Juni 1987	Bandung	No. Skep/299/III/1990	30 Maret 1990	Asli	805
32818	Adang	9105817	IX/III-17/07/XI/1988	15 November 1988	Purwakarta	Skep/482/IV/1990	10 April 1990	Asli	819

NO. URUT	NAMA	NPV	NO. PENDAFTARAN	TANGGAL PENDAFTARAN	DAERAH PENDAFTARAN	SK GELAR KEHORMATAN	TANGGAL SK GELAR KEHORMATAN	KET.	NO. JILID
32819	Adang	9001985	1261/B/15/XI/1958	09 November 1958	Bandung	Skep/956/VIII/1981	15 Agustus 1981	Asli	893
32820	Adang	9093823	1876/B/17/III/1959	25 Maret 1959	Garut	Skep/270/III/1988	18 Maret 1988	Asli	928
32821	Adang	9007537	4383/B/9/IV/1959	27 April 1959	Sukabumi	Skep/956/VIII/1981	15 Agustus 1981	Asli	939
32822	Adang	9074205	2572/B/9/III/1959	13 Maret 1959	Sukabumi	Skep/860/VII/1982	31 Juli 1982	Asli	981
32823	Adang	9108574	IX/III-08/1075/V/1989	31 Mei 1989	Tasikmalaya	Skep/2190/X/1990	19 Oktober 1990	Fotokopi	1022
32824	Adang bin Ahmad	9095231	IX-III/03/0299/I/1981	21 Januari 1981	Sukabumi	Skep/1651/XI/1988	02 November 1988	Asli	691
32825	Adang bin Alna	9099462	IX-III/03/0074/IX/1986	20 September 1986	Sukabumi	Skep/299/III/1990	30 Maret 1990	Asli	757
32826	Adang Bin Basari	9099759	IX-III/07/254/12/1986	22 Desember 1986	Garut	Skep/299/III/1990	30 Maret 1990	Asli	911
32827	Adang Bin Daromi	9095246	IX/III-05/86/PKRI/12/1986	30 Desember 1986	Bandung	Skep/1651/XI/1988	13 Februari 1988	Asli	893
32828	Adang bin Etje	9097026	IX-III/02/99/III/87	25 Maret 1987	Bogor	Skep/682/IV/1989	08 April 1989	Asli	657
32829	Adang bin H. Jakaria	9108514	IX-III/07/202/II/1989	8 Pebruari 1989	Garut	Skep/2190/X/1990	19 Oktober 1990	Fotokopi	1022
32830	Adang Bin Isad	9002420	2572/B/8/IV/1959	15 April 1959	Bogor	Skep/956/VIII/1981	15 Agustus 1981	Asli	937
32831	Adang Bin Nasuhi	9099746	IX-III/07/144/11/1986	27 November 1986	Garut	Skep/299/III/1990	30 Maret 1990	Asli	848
32832	Adang bin Nikarma	9082754	IX/02/217/III/1979	22 Maret 1979	Cimahi	Skep/253/III/1982	12 Maret 1982	Asli	709
32833	Adang bin Onon	9099801	IX-III/07/708/3/1987	2 Maret 1987	Garut	Skep/299/III/1990	30 Maret 1990	Fotokopi	1010
32834	Adang bin Samud	9099606	IX-III-06/072/X/1986	05 Oktober 1986	Sumedang	Skep/299/III/1990	30 Maret 1990	Asli	774
32835	Adang Djohar, Rd.	9098789	IX-III/03/0166/X/1986	18 Oktober 1986	Sukabumi	No.Skep/682/IV/1989	08 April 1989	Asli	645
32836	Adang Komara	9105841	IX-III/21/033/XII/1988	13 Desember 1988	Kodya Bandung	No. Skep/482/IV/1990	10 April 1990	Asli	805
32837	Adang Natapradja, RD.	9097126	IX/III-05/249/PKRI/I/1987	14 Januari 1987	Bandung	Skep/682/IV/1989	08 April 1989	Asli	666
32838	Adang Ruswanda	9089359	1759/Disp/MUV/II/1964	24 Januari 1964	Kodya Bandung	No. Skep/573/M/X/1983	25 Oktober 1983	Asli	612
32839	Adang Sodik bin Djumsari	9095329	IX-III/07/782/3/1987	14 Maret 1987	Garut	No. Skep/1651/XI/1988	2 Nopember 1988	Asli	780
32840	Adang Sukriya	9 110 935	IX-III/02/179/V/1989	31 Mei 1989	Bogor	Skep/175/II/1991	25 Februari 1991	Asli	966
32841	Adar	9003161	0177/B/14/II-UL/67	19 Desember 1967	Purwakarta	Skep/956/VIII/1981	15 Agustus 1981	Asli	964
32842	Adar	9009753	IX-III/07/183/12/1986	2 Desember 1986	Garut	Skep/299/III/1990	30 Maret 1990	Fotokopi	1022
32843	Adas bin Djawing	9092949	P.2462/B/KUV/10/08/59	15 Agustus 1959	Purwakarta	No. Skep/1581/IX/1987	21 September 1987	Asli	615
32844	Ade	9009268	2570/B/KUV/10/08/1959	21 Agustus 1959	Cianjur	Skep/956/VIII/1981	15 Agustus 1981	Asli	901
32845	Ade bin Adit	09007692	4932/B/9/V/1959	26 Mei 1959	Sukabumi	956/VIII/1981	15 Agustus 1981	Asli	732
32846	Ade bin Sai	9099505	IX/III-04/026/I/1987	20 Januari 1987	Cianjur	Skep/299/III/1990	30 Maret 1990	Asli	695
32847	Ade Subandi	9099518	IX/III-04/144/V/1987	18 Mei 1987	Cianjur	299/III/1990	30 Maret 1990	Asli	733

NO. URUT	NAMA	NPV	NO. PENDAFTARAN	TANGGAL PENDAFTARAN	DAERAH PENDAFTARAN	SK GELAR KEHORMATAN	TANGGAL SK GELAR KEHORMATAN	KET.	NO. JILID
32848	Adeng	9108651	IX/III-17/134/V/1989	15 Mei 1989	Purwakarta	Skep/2190/X/1990	19 Oktober 1990	Asli	893
32849	Adeng	9099884	IX/III-09/1533/V/1987	19 Mei 1987	Ciamis	Skep/299/III/1990	30 Maret 1990	Fotokopi	1022
32850	Adeng bin Wira	9095263	IX/III-05/886/PKRI/VI/1987	30 Juni 1987	Cimahi	1651/XI/1988	2 November 1988	Asli	746
32851	Adeng Winata, H.	9097975	IX/III-08/408/VI/1987	27 Juni 1987	Tasikmalaya	Skep/682/IV/1989	08 April 1989	Asli	918
32852	Ader	9105667	IX/III-08/208/IX/1988	20 September 1990	Tasikmalaya	Skep/482/IV/1990	10 April 1990	Asli	876
32853	Adhari	9097307	IX/III-16/02/VIII/1986	18 Agustus 1986	Majalengka	No.Skep/682/IV/1989	08 April 1989	Asli	647
32854	Adhari	9097361	IX/III-16/349/I/1987	14 Januari 1987	Majalengka	Skep/682/IV/1989	08 April 1989	Asli	660
32855	Adhari	9006903	2260/B/9/III/1959	12 Maret 1959	Sukabumi	Skep/956/VIII/1981	15 Agustus 1981	Asli	683
32856	Adhari	9099461	IX-III/03/0067/IX/1986	17 September 1986	Sukabumi	Skep/299/III/1990	30 Maret 1990	Asli	865
32857	Adhari	9074312	2403/B/9/III/1959	17 Maret 1959	Sukabumi	Skep/860/VII/1982	31 Juli 1982	Asli	865
32858	Adhari	9099940	IX/III/14/0386/II/1987	23 Pebruari 1987	Kuningan	Skep/299/III/1990	30 Maret 1990		882
32859	Adhari	9074370	3042/B/9/IV/1959	02 April 1959	Sukabumi	Skep/860/VII/1982	31 Juli 1982	Asli	939
32860	Adhawi	9006952	1623/B/9/II/1959	19 Februari 1959	Sukabumi	No. Skep/956/VIII/1981	15 Agustus 1981	Asli	614
32861	Adhuri	9007435	1642/B/9/II-UL/VII/68	15 Agustus 1981	Sukabumi	Skep/956/VIII/1981	15 Agustus 1981		628
32862	Adhuri	9099839	IX/III-09/767/1987	19 Mei 1987	Ciamis	Skep/299/III/1990	30 Maret 1990	Asli	837
32863	Adi	9003603	107/B/3/XI/1958	20 November 1958	Karawang	Skep/956/VIII/1981	15 Agustus 1981	Asli	687
32864	Adi	9099575	IX/III-05/834/PKRI/VI/88	30 Juni 1987	Cimahi	299/III/1990	30 Maret 1990	Asli	746
32865	Adi	9105670	IX/III-08/234/IX/1988	26 September 1988	Tasikmalaya	No. Skep/482/IV/1990	10 April 1990	Asli	783
32866	Adi	9002257	0034/B/8/II-UL/1967	28 November 1967	Bogor	Skep/956/VIII/1981	15 Agustus 1981	Asli	868
32867	Adi	9009614	4334/B/KUV/10/07/1959	28 Juli 1959	Cianjur	Skep/956/VIII/1981	15 Agustus 1981	Asli	901
32868	Adi	9 105 650	IX/III-08/24/VII/1988	5 Juli 1988	Tasikmalaya	Skep/482/IV/1990	10 April 1990	Asli	973
32869	Adi	9095259	IX/III/05/867/PKRI/VI/1987	26 Juni 1987	Bandung	Skep/1651/XI/1988	02 November 1988	Fotokopi	1014
32870	Adi	9110985	IX/III-08/190/IV/1987	20 April 1987	Tasikmalaya	Skep/175/II/1991	25 Pebruari 1991	Fotokopi	1022
32871	Adi bin Ayim	9099535	IX/III-04/298/VI/1987	29 Juni 1987	Cianjur	Skep/299/III/1990	30 Maret 1990	Fotokopi	1008
32872	Adi Bin Sardi	9108590	IX/III/10/173/III/1989	20 Maret 1989	Karawang	Skep/2190/X/1990	19 Oktober 1990	Asli	870
32873	Adi bin Umar	9097049	IX-III/02/497/VI/1987	26 Juni 1987	Bogor	No.Skep/682/IV/1989	6 April 1959	Asli	674
32874	Adi Suhadi	9002593	3206/B/8/V/1959	06 Mei 1959	Bogor	Skep/956/VIII/1981	15 Agustus 1981	Asli	868
32875	Adi Sukardi	9092906	1473/B/9/II-UL/XII/1967	31 Desember 1967	Sukabumi	Skep/1581/IX/1987	21 September 1987	Asli	691

NO. URUT	NAMA	NPV	NO. PENDAFTARAN	TANGGAL PENDAFTARAN	DAERAH PENDAFTARAN	SK GELAR KEHORMATAN	TANGGAL SK GELAR KEHORMATAN	KET.	NO. JILID
32876	Adi. M. Bin Muhtar	9003675	1272/B/3/II/1959	28 Februari 1959	Karawang	Skep/956/VIII/1981	15 Agustus 1981	Asli	915
32877	Adia	9095399	IX/III-16/160/XI/1986	4 November 1986	Majalengka	No.Skep/1651/XI/1988	2 November 1988	Asli	673
32878	Adik	9003461	481/B/3/XII/1958	26 Desember 1958	Karawang	Skep/956/VIII/1981	15 Agustus 1981	Asli	681
32879	Adim	9005605	1276.B.6.II-UL.1959	20 Februari 1959	Pandeglang	Skep/956/VIII/1981	15 Agustus 1981	Asli	867
32880	Adim	9097360	IX/III-16/264/XII/1986	9 Desember 1986	Majalengka	Skep/682/IV/1989	08 April 1989	Asli	719
32881	Adimi	9099592	IX/III-09/746/V/1987	19 Mei 1987	Ciamis	Skep/299/III/1990	30 Maret 1990	Asli	956
32882	Adimijaya	9105716	IX/III-09/198/IX/1988	15 September 1988	Ciamis	Skep/482/IV/1990	10 April 1990	Asli	980
32883	Adin	9007141	6267/B/9/VII/1959	15 Juli 1959	Sukabumi	No. Skep/956/VIII/1981	15 Agustus 1981	Asli	615
32884	Adin bin Toip	9007302	1975/B/9/II-UL/VII/68	1 Juli 1968	Sukabumi	Skep/956/VIII/1981	15 Agustus 1981	Asli	722
32885	Adinata	9097383	IX-III/21/040/I/1987	23 Januari 1987	Bandung	Skep/682/IV/1989	08 April 1989	Asli	834
32886	Ading	9003135	1767/B/14/II/UL/1967	30 Desember 1967	Garut	Skep/956/VIII/1981	15 Agustus 1981		626
32887	Ading	9097074	IX/III-05/190/PKRI/I/1987	13 Januari 1987	Cimahi	Skep/682/IV/1989	08 April 1989	Asli	707
32888	Ading	9094422	IX/02/1335/X/1983	14 Oktober 1983	Cimahi	Skep/271/III/1988	18 Maret 1988	Asli	709
32889	Ading	9105639	IX-III-06/028/VI/1988	15 Juni 1988	Sumedang	Skep/482/IV/1990	10 April 1990	Asli	774
32890	Ading	9105654	IX/III-08/IX/1988	14 September 1988	Tasikmalaya	Skep/482/IV/1990	10 April 1990	Asli	876
32891	Ading	9108652	IX/III-17/138/V/1989	15 Mei 1989	Purwakarta	Skep/2190/X/1990	19 Oktober 1990	Asli	893
32892	Ading	9108654	IX/III-17/145/V/1989	15 Mei 1989	Purwakarta	Skep/2190/X/1990	19 Oktober 1990	Asli	893
32893	Ading	9099860	IX/III-09/1102/V/1987	19 Mei 1987	Ciamis	Skep/299/III/1990	30 Maret 1990	Fotokopi	1022
32894	Ading bin Sahanan	9097016	IX-III/02/06/II/87	26 Februari 1987	Bogor	No.Skep/682/IV/1989	8 April 1989	Asli	675
32895	Ading Subardi	9100067	IX-III/21/057/II/1987	3 Februari 1987	Kodya Bandung	No. Skep/299/III/1990	30 Maret 1990	Asli	805
32896	Adinta	9092981	3588/B/16/II/1959	25 Februari 1959	Sumedang	No.Skep/956/VIII/1981	15 Agustus 1981	Asli	638
32897	Adip	9 111 617	IX-III/03/0387/V/1989	31 Mei 1989	Sukabumi	Skep/1579/VIII/1991	26 Agustus 1991	Asli	966
32898	Adis	9006405	P.1179/B/7/II-UL/67	21 Desember 1967	Subang	Skep/956/VIII/1981	15 Agustus 1981	Asli	770
32899	Adis Al PA Entit	9007395	1766/B/9/II-UL/1968	1 Juli 1968	Sukabumi	Skep/956/VIII/1981	15 Agustus 1981	Asli	939
32900	Adis bin Pengkeh	9023460	0053/B/6/UL/IX/1967	02 September 1967	Karawang	Skep/956/VIII/1981	15 Agustus 1981	Asli	825
32901	Adis Ruhiyat	9099758	IX-III/07/245/12/1986	8 Desember 1986	Garut	Skep/299/III/1990	30 Maret 1990	Asli	911
32902	Adisastra	9109131	IX/III-08/1000/V/1989	30 Mei 1989	Tasikmalaya	Skep/2190/X/1990	19 Oktober 1990	Asli	958
32903	Adit	9006372	P.2861/B/KW/10/VIII/59	22 Agustus 1959	Subang	Skep/956/VIII/1981	15 Agustus 1981	Asli	703
32904	Adja	9007220	1595/B/9/IV/1959	15 April 1959	Sukabumi	Skep/956/VIII/1981	15 Agustus 1981	Asli	683

NO. URUT	NAMA	NPV	NO. PENDAFTARAN	TANGGAL PENDAFTARAN	DAERAH PENDAFTARAN	SK GELAR KEHORMATAN	TANGGAL SK GELAR KEHORMATAN	KET.	NO. JILID
32905	Adja	9003704	3065/B/3/V/1959	02 Mei 1959	Karawang	Skep/956/VIII/1981	15 Agustus 1981	Asli	763
32906	Adja	9105660	IX/III-08/128/IX/1988	01 September 1988	Tasikmalaya	Skep/482/IV/1990	10 April 1990	Asli	876
32907	Adja	8 020 752	VIII/-02/288/12/1983	31 Desember 1983	Bogor	Skep/1582/IX/1987	21 September 1987	Asli	966
32908	Adja	9006333	P. 3689/B/4/V/59	29 Mei 1959	Subang	Skep/956/VIII/1981	15 Agustus 1981	Asli	979
32909	Adja	9007580	4410/B/9/IV/59	28 April 1959	Sukabumi	Skep/956/VIII/1981	15 Agustus 1981	Asli	716
32910	Adja	9001130	04623/B/10/IV/1959	28 April 1959	Cianjur	Skep/956/VIII/1981	15 Agustus 1981	Asli	717
32911	Adja (Djadja)	9007497	2600/B/9/III/1959	23 Maret 1959	Sukabumi	Skep/956/VIII/1981	15 Agustus 1981	Asli	691
32912	Adja bin Murtasik	9097083	IX/III/05/319/PKRI/87	31 Maret 1987	Bandung	Skep/682/IV/1989	08 April 1989	Asli	663
32913	Adjam	9007567	2399/B/9/III/1959	17 Maret 1959	Sukabumi	Skep/956/VIII/1981	15 Agustus 1981	Asli	691
32914	Adjam	9006956	1222/B/9/I/1959	21 Januari 1959	Sukabumi	Skep/956/VIII/1981	15 Agustus 1981	Asli	939
32915	Adjam bin Kisin	9002568	3886/B/8/VI/59	4 Juni 1959	Bogor	Skep/956/VIII/1981	15 Agustus 1981	Asli	987
32916	Adjan Bin Djatma	9099787	IX-III/07/480/1/1987	24 Januari 1987	Garut	Skep/299/III/1990	30 Maret 1990	Asli	911
32917	Adjang bin Mu'an	9009523	983/B/KUV/10/03/1959	23 Maret 1959	Cianjur	Skep/956/VIII/1981	15 Agustus 1981		631
32918	Adjang bin Mu'an	9009523	983/B/Kuv/10/03/1959	23 Maret 1959	Cianjur	Skep/956/VIII/1981	15 Agustus 1981	Asli	658
32919	Adjas bin Ahar	9094378	IX/13/0096/VIII/1983	22 Agustus 1983	Sukabumi	Skep/271/III/1988	18 Maret 1988		623
32920	Adjat	9093832	5417/B/9/VII/1959	8 Juli 1959	Sukabumi	Skep/270/III/1988	18 Maret 1988		628
32921	Adjat	9099708	IX/III-08/327/VI/1987	25 Juni 1987	Tasikmalaya	Skep/299/III/1990	30 Maret 1990	Asli	839
32922	Adjen bin Saan	9002567	3282/B/8/V/59	9 Mei 1959	Bogor	Skep/956/VIII/1981	15 Agustus 1981	Asli	987
32923	Adjen Supriyatna	9006398	P.1174/B/7/II-UL/67	21 Desember 1967	Subang	Skep/956/VIII/1981	15 Agustus 1981	Asli	770
32924	Adjeng bin Ahri	9007282	1321/B/9/II-UL/VII/1968	01 Juli 1968	Sukabumi	Skep/956/VIII/1981	15 Agustus 1981	Asli	691
32925	Adjeng Minatun, Ny.	9095325	IX-III/07/728/3/1987	3 Maret 1987	Garut	Skep/1651/XI/1988	02 November 1988		627
32926	Adji	9009652	1472/B/KUV/10/05/1959	9 Mei 1959	Cianjur	Skep/956/VIII/1981	15 Agustus 1981	Asli	901
32927	Adji	9007138	5957/B/9/VII/1959	15 Agustus 1981	Sukabumi	Skep/956/VIII/1981	15 Agustus 1981	Asli	939
32928	Adjid	9007632	3123/B/9/III/1959	04 April 1959	Sukabumi	Skep/956/VIII/1981	15 Agustus 1981	Asli	722
32929	Adjid Bin Arsad	9099429	IX-III/02/70/II/1987	26 Februari 1987	Bogor	Skep/299/III/1990	30 Maret 1990	Asli	868
32930	Adjid bin H. Salimah	9004477	818/B/7/XII/58	17 Desember 1958	Lebak	Skep/956/VIII/1981	15 Agustus 1981	Fotokopi	1023
32931	Adjid Hidayat	9097143	IX/III-05/1002/PKRI/VI/1987	30 Juni 1987	Bandung	Skep/682/IV/1989	08 April 1989	Fotokopi	1014
32932	Adjid S. Kasbun	9074222	P.2530/B/4/IV/1959	11 April 1959	Subang	Skep/860/VII/1982	31 Juli 1982	Asli	770

NO. URUT	NAMA	NPV	NO. PENDAFTARAN	TANGGAL PENDAFTARAN	DAERAH PENDAFTARAN	SK GELAR KEHORMATAN	TANGGAL SK GELAR KEHORMATAN	KET.	NO. JILID
32933	Adjid Somadi	9002884	4046/B/17/IV/1959	14 April 1959	Garut	Skep/956/VIII/1981	15 Agustus 1981		629
32934	Adjidji	9001674	9482/B/15/VII/1959	14 Juli 1959	Kabupaten Bandung	Skep/956/VIII/1981	15 Agustus 1981	Asli	632
32935	Adjik	9007146	2636/B/9/III/1959	23 Maret 1959	Sukabumi	Skep/956/VIII/1981	15 Agustus 1981	Asli	691
32936	Adjiman	9100045	IX/III-18/209/VI/1987	24 Juni 1987	Pandeglang	Skep/299/III/1990	30 Maret 1990	Asli	867
32937	Adjo	9001737	6225/B/15/III/1959	14 Maret 1959	Kabupaten Bandung	No.Skep/956/VIII/1981	15 Agustus 1981	Asli	677
32938	Adjo bin H. Sahali	09 002 364	375/B/8/I/59	21 Januari 1959	Bogor	Skep/956/VIII/1981	15 Agustus 1981	Asli	966
32939	Adjra Bin Sarpangi	9099933	IX/III-13/291/6/1987	25 Juni 1987	Cirebon	Skep/299/III/1990	30 Maret 1990	Asli	856
32940	Adju	9074235	P.1203/B/4/III/1959	6 Maret 1959	Subang	No.Skep/860/VII/1982	31 Juli 1982	Asli	633
32941	Adjuk Bin Idjra	9009610	4197/B/KUV/10/11/59	19 November 1959	Cianjur	Skep/956/VIII/1981	15 Agustus 1981	Asli	901
32942	Adjum	9002600	2916/B/8/IV/1959	20 April 1959	Bogor	No.Skep/956/VIII/1981	15 Agustus 1981	Asli	674
32943	Adjum	9097039	IX-III/02/341/VI/87	24 Juni 1987	Bogor	No.Skep/682/IV/1989	8 April 1989	Asli	675
32944	Adjum	9003638	1146/B/3/II/1959	23 Februari 1959	Karawang	Skep/956/VIII/1981	15 Agustus 1981	Asli	681
32945	Adjum	9007164	2686/B/9/III/1959	25 Maret 1959	Sukabumi	Skep/956/VIII/1981	15 Agustus 1981	Asli	691
32946	Adjum	9007462	3734/B/9/IX/1959	15 April 1959	Sukabumi	Skep/956/VIII/1981	15 Agustus 1981	Asli	939
32947	Adjum	9007621	541/B/9/XII/1958	16 Desember 1958	Sukabumi	Skep/956/VIII/1981	15 Agustus 1981	Fotokopi	1026
32948	Adjum	9007164	2686/B/9/III/1959	25 Maret 1959	Sukabumi	Skep/956/VIII/1981	15 Agustus 1981	Asli	722
32949	Adjum bin Jusni	9006513	1298/B/7/II-UL/1967	21 Desember 1967	Purwakarta	No.Skep/956/VIII/1981	15 Agustus 1981	Asli	642
32950	Adjum Djulaemi	9083326	IX/17/0191/III/79	5 Maret 1959	Cianjur	Skep/253/III/1982	12 Maret 1982	Asli	928
32951	Adjun	9099593	IX/III-09/03/IX/1988	15 September 1988	Ciamis	Skep/299/III/1990	30 Maret 1990	Asli	837
32952	Adjun bin Djuneb	9002675	394/B/8/I/1959	26 Januari 1959	Bogor	Skep/956/VIII/1981	15 Agustus 1981	Asli	987
32953	Adma	9099586	IX/III-05/780/PKRI/VI/1987	26 Juni 1987	Subang	299/III/1990	30 Maret 1990	Asli	746
32954	Adma	9009248	1845/B/KUV/10/06/1959	18 Juni 1959	Cianjur	Skep/956/VIII/1981	15 Agustus 1981	Asli	760
32955	Adma	9099506	IX/III-04/461/V/1989	30 Mei 1989	Cianjur	Skep/299/III/1990	30 Maret 1990	Asli	901
32956	Adma	9074365	1868/B/9/II/1959	26 Februari 1959	Sukabumi	Skep/860/VII/1982	31 Juli 1982	Asli	939
32957	Adma	9099864	IX/III-09/1156/V/1987	19 Mei 1987	Ciamis	Skep/299/III/1990	30 Maret 1990	Asli	964
32958	Adma	9002140	0882/B-11/II-UL/67	16 Desember 1967	Bandung	Skep/956/VIII/1981	15 Agustus 1981	Fotokopi	1021
32959	Adma	9108406	IX-III-06/579/IV/1989	08 April 1989	Sumedang	Skep/2190/X/1990	19 Oktober 1990	Fotokopi	1021
32960	Adma	9005346	378/B/2/IIUL/67	25 Desember 1967	Pandeglang	Skep/956/VIII/1981	15 Agustus 1981	Fotokopi	1023

NO. URUT	NAMA	NPV	NO. PENDAFTARAN	TANGGAL PENDAFTARAN	DAERAH PENDAFTARAN	SK GELAR KEHORMATAN	TANGGAL SK GELAR KEHORMATAN	KET.	NO. JILID
32961	Adma	9108635	IX/III-16/312/VI/1989	27 Juni 1989	Majalengka	Skep/2190/X/1990	19 Oktober 1990	Fotokopi	1027
32962	Adma bin Sumanta	9092523	IX-06/486/VII/1980	16 Juli 1980	Karawang	No.Skep/61/I/1985	22 Januari 1985	Asli	646
32963	Adma Sujana	9 108 543	IX/III-08/729/IV/1989	04 April 1989	Tasikmalaya	Skep/2190/X/1990	19 Oktober 1990	Asli	973
32964	Admah Pranakarya	9099923	IX/III-13/225/5/1987	24 Mei 1987	Cirebon	299/III/1990	30 Maret 1990	Asli	745
32965	Adma'i	9108451	IX-III-06/440/II/1989	7 Februari 1989	Sumedang	Skep/2190/X/1990	19 Oktober 1990	Asli	993
32966	Admawidjaya	9097323	IX/III-08/312/VI/87	23 Juni 1987	Tasikmalaya	Skep/682/IV/1989	08 April 1989	Asli	726
32967	Admi	9108621	IX/III/14/0345/V/1989	25 Mei 1989	Kuningan	Skep/2190/X/1990	19 Oktober 1990	Asli	984
32968	Admirah, Nyi	9097354	IX/III-15/178/VI/1987	30 Juni 1987	Indramayu	No.Skep/682/IV/1989	8 April 1989	Asli	656
32969	Admita	9105590	IX-III-06/025/VI/1988	15 Juni 1988	Sumedang	Skep/482/IV/1990	10 April 1990	Asli	774
32970	Admu Bin Hasan	9099667	IX-III/07/007/11/1986	09 November 1986	Garut	Skep/299/III/1990	30 Maret 1990	Asli	911
32971	Admu bin Salhari	9099669	IX-III/07/040/II/1986	19 November 1986	Garut	Skep/299/III/1990	30 Maret 1990	Fotokopi	1010
32972	Adna	9097218	IX/III-08/59/XII/1986	29 Desember 1986	Tasikmalaya	No.Skep/682/IV/1989	08 April 1989	Asli	653
32973	Adna	9007956	1538/B/16/I/1959	08 Januari 1959	Sumedang	Skep/956/VIII/1981	15 Agustus 1981	Asli	704
32974	Adna	09007562	5217/B/9/VI/1959	22 Juni 1959	Sukabumi	956/VIII/1981	15 Agustus 1981	Asli	732
32975	Adna	9105701	IX/III-08/629/II/1989	7 Februari 1989	Tasikmalaya	No. Skep/482/IV/1990	10 April 1990	Asli	783
32976	Adna	9108473	IX-III-06/616/V/1989	4 Mei 1989	Sumedang	Skep/2190/X/1990	19 Oktober 1990	Asli	979
32977	Adna Bin Totoh	9099460	IX-III/03/055/IX/1986	16 September 1990	Sukabumi	Skep/299/III/1990	30 Maret 1990	Asli	939
32978	Adnan	9097230	IX/III-08/426/VI/1987	30 Juni 1987	Tasikmalaya	Skep/682/IV/1989	08 April 1989	Asli	659
32979	Adnan	9097256	IX/III-09/508/V/1987	19 Mei 1987	Ciamis	682/IV/1989	08 April 1989	Asli	729
32980	Adnan	9099807	IX/III/14/0081/XI/88	18 November 1988	Kuningan	Skep/299/III/1990	30 Maret 1990	Asli	743
32981	Adnan bin Waryuni	9092681	IX/18/127/VIII/1983	30 Agustus 1983	Cirebon	Skep/1541/X/1986	3 Oktober 1986	Asli	612
32982	Adnan Sutisna	9108440	III-05/202/PKRI/V/1989	30 Mei 1989	Bandung	Skep/2190/X/1990	19 Oktober 1990	Fotokopi	1014
32983	Ado	9099517	IX/III-04/14/V/1987	18 Mei 1987	Cianjur	Skep/299/III/1990	30 Maret 1990	Asli	760
32984	Ado	9009357	2010/B/KUV/10/07/1959	05 Juli 1959	Cianjur	Skep/956/VIII/1981	15 Agustus 1981	Asli	760
32985	Ado bin Mustopa	9099542	IX/III-04/317/VI/1987	30 Juni 1987	Cianjur	Skep/299/III/1990	30 Maret 1990	Fotokopi	1026
32986	Ado Mardo	9097389	IX-III/21/092/III/87	16 Maret 1987	Kodya Bandung	No.Skep/682/IV/1989	08 April 1989	Asli	650
32987	Adom	9099714	IX/III-08/414/X/1987	29 Oktober 1987	Tasikmalaya	No. Skep/299/III/1990	30 Maret 1990	Asli	783
32988	Adon	9 108 570	IX/III-08/987/V/1989	30 Mei 1989	Tasikmalaya	Skep/2190/X/1990	19 Oktober 1990	Asli	973

NO. URUT	NAMA	NPV	NO. PENDAFTARAN	TANGGAL PENDAFTARAN	DAERAH PENDAFTARAN	SK GELAR KEHORMATAN	TANGGAL SK GELAR KEHORMATAN	KET.	NO. JILID
32989	Adon Moh. bin Djaja	9004470	108/B/3/II-UL/67	10 Desember 1967	Lebak	Skep/956/VIII/1981	15 Agustus 1981	Asli	720
32990	Adong	9097408	IX-III/21/222/VI/1987	22 Juni 1987	Kodya Bandung	No.Skep/682/IV/1989	08 April 1989	Asli	649
32991	Adpi	9 108 565	IX/III-08/932/VII/1989	14 Juli 1989	Tasikmalaya	Skep/2190/X/1990	19 Oktober 1990	Asli	973
32992	Adra'i bin H. Mohamad	9004810	573/B/7/XII/1958	03 Desember 1958	Lebak	Skep/956/VIII/1981	15 Agustus 1981	Asli	818
32993	Adri	9097259	IX/III-09/568/V/1987	19 Mei 1987	Ciamis	682/IV/1989	08 April 1989	Asli	729
32994	Adri	9082812	IX/02/144/III91979	20 Maret 1979	Bandung	Skep/253/III/1982	12 Maret 1982	Fotokopi	1002
32995	Adria	9008262	957/B/16/XI/1958	19 November 1958	Sumedang	Skep/956/VIII/1981	15 Agustus 1981		620
32996	Adria	9099825	IX/III-09/593/V/1987	19 Mei 1987	Ciamis	Skep/299/III/1990	30 Maret 1990	Asli	822
32997	Adria	9108455	IX-III-06/468/II/1989	7 Februari 1989	Sumedang	Skep/2190/X/1990	19 Oktober 1990	Asli	979
32998	Adria	9009529	1263/B/KUV/10/04/59	17 April 1959	Sukabumi	Skep/956/VIII/1981	15 Agustus 1981	Fotokopi	1026
32999	Adria bin Ece	9099477	IX/III/03/271/XII/1986	27 Desember 1986	Sukabumi	Skep/299/III/1990	30 Maret 1990	Asli	702
33000	Adriya	9097228	IX/III-08/321/VI/1987	25 Juni 1987	Tasikmalaya	No. Skep/682/IV/1989	08 April 1989	Asli	728
33001	Adro	9099826	IX/III-09/597/V/1987	19 Mei 1987	Ciamis	Skep/299/III/1990	30 Maret 1990	Asli	956
33002	Adromi	9097241	IX/III-09/163/V/1987	19 Mei 1987	Ciamis	Skep/682/IV/1989	08 April 1989	Asli	724
33003	Adromi. M	9007682	6048/B/9/VII/59	15 Juli 1959	Sukabumi	Skep/956/VIII/1981	15 Agustus 1981		628
33004	Adrudji	9007095	4046/B/9/IV/1981	20 April 1959	Sukabumi	Skep/956/VIII/1981	15 Agustus 1981	Asli	865
33005	Adsa	9074382	4820/B/9/V/1959	15 Mei 1959	Sukabumi	Skep/860/VII/1982	31 Juli 1982	Asli	691
33006	Adsa	9105704	IX/III-08/680/III/1989	6 Maret 1989	Tasikmalaya	No. Skep/482/IV/1990	10 April 1990	Asli	784
33007	Adsari	9006583	P.3355/B/4/VII/1959	15 Juli 1959	Subang	Skep/956/VIII/1981	15 Agustus 1981	Asli	926
33008	Adsari	9 111 616	IX-III/03/0386/V/1989	31 Mei 1989	Sukabumi	Skep/1579/VIII/1991	26 Agustus 1991	Asli	966
33009	Adtu	9007150	2998/B/9/IV/1959	01 April 1959	Sukabumi	Skep/956/VIII/1981	15 Agustus 1981	Asli	716
33010	Adul	9002424	1302/B/8/III/59	16 Maret 1959	Bogor	Skep/956/VIII/1981	15 Agustus 1981		621
33011	Adul	9004869	1495/B/7/XII/1958	31 Desember 1958	Lebak	Skep/956/VIII/1981	15 Agustus 1981		627
33012	Adul	9100022	IX/III-17/146/VI/1987	15 Juni 1987	Purwakarta	Skep/299/III/1990	30 Maret 1990	Asli	819
33013	Adul	9006245	P.062/B/7/II-UL/1967	21 Juni 1967	Subang	Skep/956/VIII/1981	15 Agustus 1981	Asli	926
33014	Adul	9105512	IX-III/02/02/VIII/1988	25 Agustus 1988	Bogor	Skep/482/IV/1990	10 April 1990	Asli	937
33015	Adul bin Aryadi	9094419	IX/III-18/28/IX/1986	22 September 1986	Serang	Skep/271/III/1988	18 Maret 1988	Asli	766
33016	Adul bin Karta	9108604	IX/III/10/263/VI/1989	24 Juni 1989	Karawang	No. Skep/2190/X/1990	19 Oktober 1990		948

NO. URUT	NAMA	NPV	NO. PENDAFTARAN	TANGGAL PENDAFTARAN	DAERAH PENDAFTARAN	SK GELAR KEHORMATAN	TANGGAL SK GELAR KEHORMATAN	KET.	NO. JILID
33017	Adul bin Markum	9097028	IX-III/02/144/IV/1989	25 Mei 1989	Bogor	No.Skep/682/IV/1989	8 April 1989	Asli	675
33018	Adum	9097033	IX-III/02/206/V/87	25 Mei 1987	Bogor	No.Skep/682/IV/1989	8 April 1989	Asli	675
33019	Adun	9009746	1550/B/10/II-UL/1967	18 Agustus 1967	Cianjur	No.Skep/956/VIII/1981	15 Agustus 1981	Asli	636
33020	Adun	9009322	2652/B/KUV/10/08/1959	23 Agustus 1959	Cianjur	Skep/956/VII/1981	15 Agustus 1981	Asli	678
33021	Adun	9097130	IX/III-05/384/PKRI/IV/1987	16 April 1987	Cimahi	Skep/682/IV/1989	08 April 1989	Asli	708
33022	Adun	9009723	836/B/10/II-UL/1967	10 Agustus 1967	Cianjur	956/VIII/1981	15 Agustus 1981	Asli	734
33023	Adun	9007494	2054/B/9/1959	05 Maret 1959	Sukabumi	Skep/956/VIII/1981	15 Agustus 1981	Asli	757
33024	Adun	9105733	IX/III/10/042/VIII/1988	09 Agustus 1988	Karawang	Skep/482/IV/1990	10 April 1990	Asli	763
33025	Adun	9006314	P.3644/B/4/1959	29 Mei 1959	Subang	Skep/956/VIII/1981	15 Agustus 1981	Asli	770
33026	Adun	9074334	1734/B/9/II/1959	24 Februari 1959	Sukabumi	Skep/860/VII/1982	31 Juli 1982	Asli	865
33027	Adun	9105664	IX/III-08/163/163/IX/1988	10 September 1988	Tasikmalaya	Skep/482/IV/1990	10 April 1990	Asli	918
33028	Adun	9007062	1743/B/9/II/1959	24 Februari 1959	Sukabumi	Skep/956/VIII/1981	15 Agustus 1981	Asli	981
33029	Adun	9108487	IX-III-06/770/V/1989	20 Mei 1989	Sumedang	Skep/2190/X/1990	19 Oktober 1990	Asli	993
33030	Adun al Karta	9108577	IX/III-09/501/IX/1988	15 September 1988	Ciamis	Skep/2190/X/1990	19 Oktober 1990	Fotokopi	1022
33031	Adun bin H. Sanusi	9108391	IX/III/03/191/IV/1989	28 April 1989	Sukabumi	Skep/2190/X/1990	19 Oktober 1990	Asli	702
33032	Adun bin Ruminta	9099751	IX-III/07/174/12/1986	2 Desember 1986	Garut	Skep/299/III/1990	30 Maret 1990	Asli	956
33033	Adun bin Sadma	9097070	IX/III-05/112/PKRI/I/1987	06 Januari 1987	Cimahi	682/IV/1989	08 April 1989	Asli	746
33034	Adun. S	9108371	IX-III/03/0035/XII/1988	9 Desember 1988	Sukabumi	Skep/2190/X/1990	19 Oktober 1990	Asli	981
33035	Adung	9095254	IX/III-05/619/PKRI/VI/87	11 Juni 1987	Kabupaten Bandung	Skep/1651/XI/1988	02 November 1988	Asli	632
33036	Adung	9005610	1317/B/6/II/1958	23 Februari 1958	Pandeglang	Skep/956/VIII/1981	15 Agustus 1981	Asli	699
33037	Adung	9105621	IX-III-06/364/I/1989	05 Januari 1989	Sumedang	Skep/482/IV/1990	10 April 1990	Asli	774
33038	Adung Abdurahnam	9100057	IX/III-20/013/IV/1987	01 April 1987	Lebak	Skep/299/III/1990	30 Maret 1990	Asli	742
33039	Adung bin Ruminah	9099527	IX/III-04/224/VI/1987	23 Juni 1987	Cianjur	Skep/299/III/1990	30 Maret 1990	Asli	695
33040	Adung bin Salyai	9097162	IX-III-06/330/I/1987	20 Januari 1987	Sumedang	Skep/682/IV/1989	08 April 1989	Asli	679
33041	Adung Sutardi	9108670	IX-III/123/V/1989	27 Mei 1989	Bandung	Skep/2190/X/1990	19 Oktober 1990	Fotokopi	1014
33042	Aduni	9007684	2747/B/9/III/1959	25 Maret 1959	Sukabumi	Skep/956/VIII/1981	15 Agustus 1981	Asli	691
33043	Aduy	9108541	IX/III-08/684/III/1989	6 Maret 1989	Tasikmalaya	Skep/2190/X/1990	19 Oktober 1990	Asli	956
33044	Aedi bin Sarnaka	9004788	2034/B/7/I/1959	9 Januari 1959	Lebak	Skep/956/VIII/1981	15 Agustus 1981	Asli	721

NO. URUT	NAMA	NPV	NO. PENDAFTARAN	TANGGAL PENDAFTARAN	DAERAH PENDAFTARAN	SK GELAR KEHORMATAN	TANGGAL SK GELAR KEHORMATAN	KET.	NO. JILID
33045	Aek	9097151	IX-III-06/112/X/1986	5 Oktober 1986	Sumedang	Skep/682/IV/1989	08 April 1989	Asli	727
33046	Aen Karnaen	9099756	IX-III/07/231/12/1986	8 Desember 1986	Garut	Skep/299/III/1990	30 Maret 1990	Fotokopi	1020
33047	Aen. A	9095308	IX-III/07/470/I/1987	23 Januari 1987	Garut	Skep/1651/XI/1988	02 November 1988	Asli	667
33048	Aeng Wiratmadja	9000881	07433/B/20/7/1959	15 juli 1959	Bandung	Skep/956/VIII/1981	15 Agustus 1981	Fotokopi	1014
33049	Aep Harja	9108566	IX/III-09/937/VI/1989	29 Juni 1989	Tasikmalaya	Skep/2190/X/1990	19 Oktober 1990	Fotokopi	1022
33050	Aes Ependi bin Alen	9108392	IX-III/03/0199/IV/1989	28 April 1989	Sukabumi	Skep/2190/X/1990	19 Oktober 1990	Asli	987
33051	Affiah	9108658	IX/III/19/097/V/1989	31 Mei 1989	Serang	Skep/2190/X/1990	19 Oktober 1990	Asli	905
33052	Aga Bin Hatib	9099608	IX-III/07/118/11/1986	25 November 1986	Garut	Skep/299/III/1990	30 Maret 1990	Asli	848
33053	Aga bin Misnen	9105820	IX/III-17/092/V/1989	15 Mei 1987	Purwakarta	Skep/482/IV/1990	10 April 1990	Asli	754
33054	Agas	9095235	IX-III/03/0491/V/1987	25 Mei 1987	Sukabumi	Skep/1651/XI/1988	02 November 1988		623
33055	Agem bin Anang	9099896	No.IX/III/10/97/II/1987	20 Februari 1987	Karawang	Skep/299/III/1990	30 Maret 1990	Asli	825
33056	Agli	9097370	IX/III-16/659/VI/1987	13 Juni 1987	Majalengka	Skep/682/IV/1989	08 April 1989	Asli	660
33057	Ago	9097251	IX/III-09/291/V/1987	19 Mei 1987	Ciamis	682/IV/1989	08 April 1989	Asli	729
33058	Ago	9100031	IX/III-18/101/XII/1986	24 Desember 1986	Pandeglang	Skep/299/III/1990	30 Maret 1990	Asli	867
33059	Agus Al. Abas	9074265	P.1924/B/4/VI/1959	11 Juni 1959	Subang	Skep/860/VII/1982	31 Juli 1982	Asli	670
33060	Agus Djajadi	9092908	6715/B/9/VII/1959	17 Juli 1959	Sukabumi	Skep/1581/IX/1987	21 September 1987	Asli	678
33061	Agus Djohar	9074143	3905/B/III/1959	15 Maret 1959	Pandeglang	Skep/860/VII/1982	31 Juli 1982	Asli	867
33062	Agus Mulyantono	9105743	IX/III-12/04/11/88	26 November 1988	Cirebon	Skep/482/IV/1990	10 April 1990	Asli	857
33063	Agus Salim	9106259	IX/III-04/473/V/1989	30 Mei 1989	Cianjur	Skep/2190/X/1990	19 Oktober 1990	Fotokopi	1019
33064	Agus Salim bin Arjama	9105829	IX/III/19/033/XI/1988	17 November 1988	Serang	Skep/482/IV/1990	10 April 1990	Asli	765
33065	Aha	9105596	IX-III-06/090/VII/1988	10 Juli 1988	Sumedang	Skep/482/IV/1990	10 April 1990	Asli	774
33066	Ahda	9007480	553/B/9/XII/1958	16 Desember 1958	Sukabumi	Skep/956/VIII/1981	15 Agustus 1981	Asli	691
33067	Ahda	9001927	1512/B/15/XI/1958	17 Nopember 1958	Bandung	No. Skep/956/VIII/1981	15 Agustus 1981	Asli	805
33068	Ahdan	9105690	IX/III-08/444/XI/1988	07 November 1988	Tasikmalaya	Skep/482/IV/1990	10 April 1990	Asli	876
33069	Ahde	9092931	2289/B/16/I/59	24 Januari 1959	Sumedang	No. Skep/1581/IX/1987	21 September 1987	Asli	610
33070	Ahdi	9001821	2228/B/15/XI/1958	05 November 1958	Bandung	Skep/956/VIII/1981	15 Agustus 1981		628
33071	Ahdi	9097312	IX/III-16/664/VI/87	13 Juni 1987	Majalengka	Skep/682/IV/1989	08 April 1989	Asli	660
33072	Ahdi	9097222	IX/III/08/110/VIII/1988	29 Agustus 1988	Tasikmalaya	Skep/682/IV/1989	08 April 1989	Asli	680

NO. URUT	NAMA	NPV	NO. PENDAFTARAN	TANGGAL PENDAFTARAN	DAERAH PENDAFTARAN	SK GELAR KEHORMATAN	TANGGAL SK GELAR KEHORMATAN	KET.	NO. JILID
33073	Ahdi	9097312	IX/III-16/248/XII/1986	04 Desember 1986	Majalengka	Skep/682/IV/1989	08 April 1989	Asli	701
33074	Ahdi	9105653	IX/III-08/72/VIII/1988	12 Agustus 1988	Tasikmalaya	No. Skep/482/IV/1990	10 April 1990	Asli	783
33075	Ahdi	9105763	IX/III/14/0127/III/89	30 Maret 1989	Kuningan	No. Skep/482/IV/1990	10 April 1990	Asli	796
33076	Ahdi	9001685	4443/B/15/I/1959	23 Januari 1959	Bandung	No. Skep/956/VIII/1981	15 Agustus 1981	Asli	805
33077	Ahdi	9105601	IX-III-06/158/IX/1988	04 September 1988	Sumedang	Skep/482/IV/1990	10 April 1990	Asli	835
33078	Ahdi	9105635	IX-III/07048/VIII/1988	05 Agustus 1988	Garut	Skep/482/IV/1990	10 April 1990	Asli	848
33079	Ahdi	9099724	IX/III-08/591/I/1989	7 Januari 1989	Tasikmalaya	Skep/299/III/1990	30 Maret 1990	Asli	918
33080	Ahdi	9 108 545	IX/III-08/739/IV/1989	04 April 1989	Tasikmalaya	Skep/2190/X/1990	19 Oktober 1990	Asli	973
33081	Ahdi	9097160	IX-III-06/298/XII/1986	15 Desember 1986	Sumedang	Skep/682/IV/1989	08 April 1989	Asli	715
33082	Ahdi bin Artasim	9095333	IX-III/07/804/3/1987	19 Maret 1987	Garut	Skep/1651/XI/1988	02 November 1988	Asli	668
33083	Ahdia	9099853	IX/III-09/951/V/1990	19 Mei 1987	Ciamis	Skep/299/III/1990	30 Maret 1990	Asli	931
33084	Ahdia	9097161	IX-III-06/314/I/1987	20 Januari 1987	Sumedang	Skep/682/IV/1989	08 April 1989	Asli	727
33085	Ahen bin Iyik	9097272	IX/III/10/52/I/1987	26 Januari 1987	Karawang	Skep/682/IV/1989	08 April 1989	Asli	687
33086	Ahi	9007430	272/B/9/UL/VIII/1967	9 Agustus 1967	Sukabumi	No. Skep/956/VIII/1981	15 Agustus 1981	Asli	616
33087	Ahi	9099467	IX-III/03/0119/X/1986	02 Oktober 1986	Sukabumi	Skep/299/III/1990	30 Maret 1990	Asli	691
33088	Ahi	9105656	IX/III-08/86/VIII/1988	22 Agustus 1988	Tasikmalaya	No. Skep/482/IV/1990	10 April 1990	Asli	783
33089	Ahi bin Apid	9099459	IX-III/03/0472/V/1987	25 Mei 1987	Sukabumi	Skep/299/III/1990	30 Maret 1990	Asli	691
33090	Ahi Bin H. Sulaeman	9108383	IX-III/03/105/II/89	15 Februari 1989	Sukabumi	Skep/2190/X/1990	19 Oktober 1990	Asli	939
33091	Ahid	9111028	IX/III/14/0642/V/1989	31 Mei 1989	Kuningan	Skep/175/II/1991	25 Februari 1991	Asli	944
33092	Ahidin bin Asuri	9095321	IX-III/07/672/1987	5 Februari 1987	Garut	No. Skep/1651/XI/1988	2 Nopember 1988	Asli	780
33093	Ahim	9008419	5989/B/16/VII/1959	21 Juli 1959	Sumedang	Skep/956/VIII/1981	15 Agustus 1981		627
33094	Ahim	9007263	1266/B/9/I/1959	27 Januari 1959	Sukabumi	Skep/956/VIII/1981	15 Agustus 1981	Asli	757
33095	Ahim	9 100 002	IX/III-16/578/VI/87	13 Juni 1987	Majalengka	Skep/299/III/1990	30 Maret 1990	Asli	968
33096	Ahim	9105536	IX/III-04/103/XI/1988	10 November 1988	Cianjur	Skep/482/IV/1990	10 April 1990	Fotokopi	1008
33097	Ahim Bin Djumsari	9099778	IX-III/07/393/XI/1986	11 November 1986	Garut	Skep/299/III/1990	30 Maret 1990	Asli	911
33098	Ahim bin Enco	9108428	III-05/116/PKRI/VI/1989	6 Juni 1989	Bandung	Skep/2190/X/1990	19 Oktober 1990	Fotokopi	1014
33099	Ahing	9 105 724	IX/III-09/385/IX/1988	15 September 1988	Ciamis	Skep/482/IV/1990	10 April 1990	Asli	973
33100	Ahir	9099899	IX/III/10/139/III/1987	04 Maret 1987	Karawang	299/III/1990	30 Maret 1990	Asli	735

NO. URUT	NAMA	NPV	NO. PENDAFTARAN	TANGGAL PENDAFTARAN	DAERAH PENDAFTARAN	SK GELAR KEHORMATAN	TANGGAL SK GELAR KEHORMATAN	KET.	NO. JILID
33101	Ahja	9006298	1393/B/4/III/1959	20 Maret 1959	Subang	Skep/956/VIII/1981	15 Agustus 1981	Asli	685
33102	Ahja. D. Moch	9074208	P.222/B/R/J/V/1960	31 Juli 1960	Subang	Skep/860/VII/1982	31 Juli 1982	Asli	670
33103	Ahjani Ahja	9001299	1092/B/12/II-UL/1967	30 September 1967	Cimahi	Skep/956/VIII/1981	15 Agustus 1981	Asli	710
33104	Ahjar bin Dulkasan	9004725	1617/B/7/I/1959	2 Januari 1959	Lebak	No. Skep/956/VIII/1981	15 Agustus 1981		954
33105	Ahjar bin Karta	9009489	1444/B/10/II-UL/67	17 Agustus 1967	Cianjur	Skep/956/VIII/1981	15 Agustus 1981	Asli	658
33106	Ahla	9097057	IX-III/03/0153/X/86	13 Oktober 1986	Sukabumi	Skep/682/IV/1989	08 April 1989	Asli	717
33107	Ahlar	9105812	IX/III-16/256/XII/1986	9 Desember 1986	Majalengka	Skep/482/IV/1990	10 April 1990	Fotokopi	1025
33108	Ahli	9097195	IX-III-06/819/VI/1987	05 Juni 1987	Sumedang	Skep/682/IV/1989	08 April 1989	Asli	705
33109	Ahlil	9099851	IX/III-09/939/V/1987	19 Mei 1987	Ciamis	No. Skep/299/III/1990	30 Maret 1990		949
33110	Ahlin	9074200	P.1120/B/4/III/1959	14 Maret 1959	Subang	Skep/860/VII/1982	31 Juli 1982	Asli	926
33111	Ahma	9097168	IX-III-06/457/II/1987	10 Februari 1987	Sumedang	Skep/682/IV/1989	08 April 1989	Asli	705
33112	Ahma	9097196	IX-III-06/826/VI/1987	05 Juni 1987	Sumedang	Skep/682/IV/1989	08 April 1989	Asli	706
33113	Ahma Bin Sarpian	9099780	IX-III/07/417/1/1987	14 Januari 1987	Garut	Skep/299/III/1990	30 Maret 1990	Asli	848
33114	Ahmad	9006306	P.14/B/4/X/1958	23 Oktober 1958	Subang	No. Skep/956/VIII/1981	15 Agustus 1981	Asli	611
33115	Ahmad	9094393	IX/16/577/VI/1983	15 Juni 1983	Ciamis	No. Skep/271/III/1988	18 Maret 1988	Asli	618
33116	Ahmad	9097223	IX/III-08/176/IV/1987	16 April 1987	Tasikmalaya	No.Skep/682/IV/1989	08 April 1989	Asli	643
33117	Ahmad	9097220	IX/III-08/105/II/1987	17 Februari 1987	Tasikmalaya	No.Skep/682/IV/1989	08 April 1989	Asli	643
33118	Ahmad	9097236	IX/III-08/157/IX/88	09 September 1988	Tasikmalaya	No.Skep/682/IV/1989	08 April 1989	Asli	643
33119	Ahmad	9097056	IX-III/0120/X/1986	02 Oktober 1986	Bogor	Skep/682/IV/1989	08 April 1989	Asli	657
33120	Ahmad	9097313	IX/III-16/680/VI/1987	13 Juni 1987	Majalengka	Skep/682/IV/1989	08 April 1989	Asli	660
33121	Ahmad	9097375	IX/III-16/720/VI/1987	13 Juni 1987	Majalengka	Skep/682/IV/1989	08 April 1989	Asli	661
33122	Ahmad	9095419	IX/III-16/467/IV/1987	14 April 1987	Majalengka	No.Skep/1651/XI/1988	2 November 1988	Asli	673
33123	Ahmad	9099508	IX/III-04/054/IV/1987	20 April 1987	Cianjur	Skep/299/III/1990	30 Maret 1990	Asli	695
33124	Ahmad	9097249	IX/III-09/281/V/1987	19 Mei 1987	Ciamis	682/IV/1989	08 April 1989	Asli	729
33125	Ahmad	9097254	IX/III-09/446/V/1987	19 Mei 1987	Ciamis	682/IV/1989	08 April 1989	Asli	729
33126	Ahmad	9099551	IX/III-04/008/VII/1988	30 Juli 1988	Cianjur	299/III/1990	30 Maret 1990	Asli	733
33127	Ahmad	9099482	IX-III/03/0331/IV/1987	02 April 1987	Sukabumi	Skep/299/III/1990	30 Maret 1990	Asli	757
33128	Ahmad	9006289	P.1613/B/4/III/1959	25 Maret 1959	Subang	Skep/956/VIII/1981	15 Agustus 1981	Asli	770

NO. URUT	NAMA	NPV	NO. PENDAFTARAN	TANGGAL PENDAFTARAN	DAERAH PENDAFTARAN	SK GELAR KEHORMATAN	TANGGAL SK GELAR KEHORMATAN	KET.	NO. JILID
33129	Ahmad	9099913	IX-III-11/134/VI/87	03 Juni 1987	Subang	Skep/299/III/1990	30 Maret 1990	Asli	770
33130	Ahmad	9083103	0767/IX-II/1981	7 Februari 1981	Pandegelang	No. Skep/253/III/1982	7 Februari 1982	Asli	776
33131	Ahmad	9005688	2369/B/6/II/1959	26 Februari 1959	Pandegelang	No. Skep/956/VIII/1981	15 Agustus 1981	Asli	776
33132	Ahmad	9105688	IX/III-08/440/XI/1988	3 Nopember 1988	Tasikmalaya	No. Skep/482/IV/1990	10 April 1990	Asli	783
33133	Ahmad	9005141	227/B/14/X/1958	29 Oktober 1958	Majalengka	No. Skep/956/VIII/1981	15 Agustus 1981	Asli	792
33134	Ahmad	9105778	IX/III/14/0288/VI/1989	6 Juni 1989	Kuningan	No. Skep/482/IV/1990	10 April 1990	Asli	796
33135	Ahmad	9101027	IX-III-06/314/XII/1988	1 Desember 1988	Sumedang	Skep/299/III/1990	30 Maret 1990	Asli	800
33136	Ahmad	9097260	IX/III-09/569/V/1987	19 Mei 1987	Ciamis	Skep/682/IV/1989	08 April 1989	Asli	817
33137	Ahmad	9105804	IX/III-16/142/XI/1988	17 November 1988	Majalengka	Skep/482/IV/1990	10 April 1990	Asli	833
33138	Ahmad	9099869	IX/III-09/1260/V/1987	19 Mei 1987	Ciamis	Skep/299/III/1990	30 Maret 1990	Asli	837
33139	Ahmad	9099537	IX/III-04/305/VI/1987	29 Juni 1987	Cianjur	Skep/299/III/1990	30 Maret 1990	Asli	876
33140	Ahmad	9003989	206/B.20/II/UL/67	30 Juli 1967	Kuningan	Skep/956/VIII/1981	15 Agustus 1981		882
33141	Ahmad	9108649	IX/III-17/129/V/1989	15 Mei 1989	Purwakarta	Skep/2190/X/1990	19 Oktober 1990	Asli	893
33142	Ahmad	9105622	IX/III-06/366/I/1989	5 Januari 1989	Sumedang	Skep/482/IV/1990	10 April 1990	Asli	893
33143	Ahmad	9099942	IX-III/14/0245/I/87	29 Januari 1987	Kuningan	Skep/299/III/1990	30 Maret 1990	Asli	944
33144	Ahmad	9111024	IX/III/14/0680/V/1989	31 Mei 1989	Kuningan	Skep/175/II/1991	25 Februari 1991	Asli	944
33145	Ahmad	9100029	IX/III-18/058/X/1986	27 Oktober 1986	Pandegelang	No. Skep/299/III/1990	30 Maret 1990		947
33146	Ahmad	9099509	IX/III-04/083/IV/1987	23 April 1987	Cianjur	Skep/299/III/1990	30 Maret 1990	Asli	962
33147	Ahmad	9 097 314	IX/III-16/432/III/87	17 Maret 1987	Majalengka	Skep/682/IV/1989	08 April 1989	Asli	968
33148	Ahmad	9006451	P.218/B/7/II-UL/1967	2 Agustus 1967	Subang	Skep/956/VIII/1981	15 Agustus 1981	Fotokopi	1002
33149	Ahmad	9099879	IX/III-09/1476/V/1987	19 Mei 1987	Ciamis	Skep/299/III/1990	30 Maret 1990	Fotokopi	1022
33150	Ahmad	9005469	1268/B/2/II-UL/67	23 Maret 1967	Pandeglang	Skep/956/VIII/81	23 Maret 1981	Fotokopi	1023
33151	Ahmad	9005827	1024/B/6/II/1959	4 Pebruari 1959	Pandeglang	Skep/956/VIII/1981	15 Agustus 1981	Fotokopi	1023
33152	Ahmad	9111010	IX/III/14/0484/V/1989	31 Mei 1989	Kuningan	Skep/175/II/1991	25 Pebruari 1991	Fotokopi	1027
33153	Ahmad	9097092	IX-III-05/435/PKRI/IV/1987	25 April 1987	Cimahi	Skep/682/VI/1989	08 April 1989	Asli	714
33154	Ahmad	9074478	4667/B/16/III/1959	17 Maret 1959	Sumedang	Skep/860/VII/1982	31 Juli 1982	Asli	722
33155	Ahmad Affandi	9099671	IX-III/07/060/11/1986	19 November 1986	Garut	Skep/299/III/1990	30 Maret 1990	Asli	911
33156	Ahmad Alan	9083159	IX/12/0274/8/1980	18 Agustus 1980	Subang	Skep/253/III/1982	12 Maret 1982	Fotokopi	1021

NO. URUT	NAMA	NPV	NO. PENDAFTARAN	TANGGAL PENDAFTARAN	DAERAH PENDAFTARAN	SK GELAR KEHORMATAN	TANGGAL SK GELAR KEHORMATAN	KET.	NO. JILID
33157	Ahmad Ardjuman	9004394	3983/B/7/II/1959	19 Februari 1959	Lebak	Skep/956/VIII/1981	15 Agustus 1981	Asli	905
33158	Ahmad Aspar	9004547	3848/B/7/II/1959	10 Juni 1959	Lebak	Skep/956/VIII/1981	15 Agustus 1981	Asli	742
33159	Ahmad Bin Arwan	9099447	IX-III/02/353/VI/1987	24 Juni 1987	Bogor	Skep/299/III/1990	30 Maret 1990	Asli	937
33160	Ahmad bin Badig	9105525	IX/III-04/228/III/1989	6 Maret 1989	Cianjur	No. Skep/482/IV/1990	10 April 1990		948
33161	Ahmad Bin Basari	9099770	IX-III/07/332/1/1987	02 Januari 1987	Garut	Skep/299/III/1990	30 Maret 1990	Asli	848
33162	Ahmad bin Betjik	9002800	2072/B/8/IV/59	02 April 1959	Bogor	No.Skep/956/VIII/1981	15 Agustus 1981	Asli	650
33163	Ahmad bin Inta	9097073	IX/III-05/174/PKRI/I/1987	12 Januari 1987	Cimahi	Skep/682/IV/1989	08 April 1989	Asli	707
33164	Ahmad Bin Kartadiwira	9105631	IX-III/07021/VII/1988	9 Juli 1988	Garut	Skep/482/IV/1990	10 April 1990	Asli	911
33165	Ahmad bin Naya	9105730	IX/III/10/022/VII/1988	11 Juli 1988	Karawang	482/IV/1990	10 April 1990	Asli	735
33166	Ahmad bin Omo	9105816	IX/III-17/060/XII/1988	15 Desember 1988	Purwakarta	Skep/482/IV/1990	10 April 1990	Asli	819
33167	Ahmad bin Sadean	9097051	IX-III/02/505/VI/87	26 Juni 1987	Bogor	No.Skep/682/IV/1989	8 April 1989	Asli	675
33168	Ahmad bin Sajo	9099047	1633/Disp/Muv/65	11 Mei 1965	Pandeglang	Skep/1787/X/1989	09 Oktober 1989	Asli	818
33169	Ahmad bin Satim	9004568	2449/B/7/1/59	14 Januari 1959	Lebak	Skep/956/VIII/1981	15 Agustus 1981		631
33170	Ahmad bin Siman	9095218	IX-III/02/481/VI/87	26 Juni 1987	Bogor	No.Skep/1651/XI/1988	2 November 1988	Asli	674
33171	Ahmad Bin Suhanta	9099792	IX-III/07/577/I/1987	29 Januari 1987	Garut	Skep/299/III/1990	30 Maret 1990	Asli	911
33172	Ahmad bin Sukardi	9097053	IX/III/03/0084/IX/1986	22 September 1986	Sukabumi	No.Skep/682/IV/1989	08 April 1989	Asli	645
33173	Ahmad Bin Warman	9073925	3343/B/3/V/1959	9 Mei 1959	Karawang	Skep/860/VII/1982	31 Juli 1982	Asli	915
33174	Ahmad Djunaedi	9013967	0883/B.20/II-UL/1967	15 Oktober 1967	Kuningan	Skep/956/VIII/1981	15 Agustus 1981		631
33175	Ahmad Effendi bin Sudjai	9099478	IX-III/03/0277/XII/1986	30 Desember 1986	Sukabumi	Skep/299/III/1990	30 Maret 1990	Asli	691
33176	Ahmad Elang	9108417	IX/III-04/426/V/1989	30 Mei 1989	Cianjur	Skep/2190/X/1990	19 Oktober 1990	Fotokopi	1008
33177	Ahmad Erat	9099988	IX/III-16/393/II/1987	20 Februari 1987	Majalengka	No. Skep/299/III/1990	30 Maret 1990	Asli	792
33178	Ahmad Furohidi	9099922	IX/III-13/183/6/1987	30 Juni 1987	Cirebon	Skep/299/III/1990	30 Maret 1990	Asli	856
33179	Ahmad Gojali	9099712	IX/III-08/400/VI/87	30 Juni 1987	Tasikmalaya	Skep/299/III/1990	30 Maret 1990	Asli	876
33180	Ahmad Hamami, RD.	9102993	IX/III-09/274/IX/1988	15 September 1988	Ciamis	Skep/299/III/1990	30 Maret 1990	Asli	981
33181	Ahmad Hamim	8021256	VIII-JAYA/01/023/I/1987	12 Januari 1987	Bogor	Skep/682/IV/1989	08 April 1989	Asli	987
33182	Ahmad Icang	9097029	IX-III/02/157/IV/87	25 April 1987	Bogor	Skep/682/IV/1989	08 April 1989	Asli	657
33183	Ahmad Kasih	9074155	398/B/6/XII/1958	17 Desember 1958	Serang	Skep/860/VII/1982	31 Juli 1982	Asli	661
33184	Ahmad Kosim	9105675	IX/III-08/300/X/1988	10 Oktober 1988	Tasikmalaya	No. Skep/482/IV/1990	10 April 1990	Asli	783
33185	Ahmad Muhajir Bin Samsudin	9109152	IX/III/10/228/VI/1989	17 Juni 1989	Karawang	Skep/2190/X/1990	19 Oktober 1990	Asli	870

NO. URUT	NAMA	NPV	NO. PENDAFTARAN	TANGGAL PENDAFTARAN	DAERAH PENDAFTARAN	SK GELAR KEHORMATAN	TANGGAL SK GELAR KEHORMATAN	KET.	NO. JILID
33186	Ahmad Muhali	9 097 368	IX/III-16/618/VI/87	13 Juni 1987	Majalengka	Skep/682/IV/1989	08 April 1989	Asli	968
33187	Ahmad Mustopa	9108361	IX-III/122/V/1989	31 Mei 1989	Bogor	Skep/2190/X/1990	19 Oktober 1990	Asli	928
33188	Ahmad Nawawi	9043316	4272/B/17/VII/1959	15 Juli 1959	Garut	No. Skep/956/VIII/1981	15 Agustus 1981	Asli	618
33189	Ahmad Ripai	9100979	IX/III-04/196/VI/1987	15 Juni 1987	Cianjur	Skep/299/III/1990	30 Maret 1990	Asli	696
33190	Ahmad Saleh, R.	9094922	IX/14/678/XII/1983	25 Desember 1983	Sumedang	Skep/271/III/1988	18 Maret 1988		624
33191	Ahmad Saroji	9097268	IX/III-09/1541/V/1987	19 Mei 1987	Ciamis	682/IV/1989	08 April 1989	Asli	729
33192	Ahmad Satibi	9105735	IX/III/10/058/IX/1988	01 September 1988	Karawang	Skep/482/IV/1990	10 April 1990	Asli	763
33193	Ahmad Satori	9111683	IX/III/14/0901/V/1989	31 Maret 1989	Kuningan	Skep/1579/VIII/1991	26 Agustus 1991	Asli	984
33194	Ahmad Sodikin	9099829	IX/III-09/614/V/1987	19 Mei 1987	Ciamis	Skep/299/III/1990	30 Maret 1990	Asli	837
33195	Ahmad Subani	9 105 761	IX/III/14/0102/I/1989	21 Jnauari 1989	Kuningan			Asli	828
33196	Ahmad Sukri Slamet	9 108 403	IX-III/03/0264/VI/89	29 Juni 1989	Sukabumi	Skep/2190/X/1990	19 Oktober 1990	Asli	966
33197	Ahmad Sulaeman	9097084	IX/III-05/341/PKRI/III/1987	30 Maret 1987	Bandung	Skep/682/IV/1989	08 April 1989	Asli	666
33198	Ahmad Syatibi Sanoesi Diredja	9 108 351	IX-III/02/73/II/1989	20 Februari 1989	Bogor	Skep/2190/X/1990	19 Oktober 1990	Asli	966
33199	Ahmad Taryana	9082998	IX/06/720/XII/1981	18 Desember 1980	Karawang	253/III/1982	12 Maret 1982	Asli	735
33200	Ahmad Toha Rusamsi	9 099 718	IX/III-08/497/VI/1987	30 Juni 1987	Tasikmalaya	Skep/299/III/1990	30 Maret 1990	Asli	973
33201	Ahmad. B.	9083092	IX-10/0614/IX/XI/80	30 November 1980	Pandeglang	Skep/253/III/1982	12 Maret 1982	Asli	720
33202	Ahmad. K	9099844	IX/III-09/839/V./1987	19 Mei 1987	Ciamis	Skep/299/III/1990	30 Maret 1990	Asli	956
33203	Ahmadi	9074034	1097/B/7/XII/1958	23 Desember 1958	Lebak	Skep/860/VII/1982	31 Juli 1982		631
33204	Ahmadi	9095418	IX/III-16/448/III/1987	28 Mei 1987	Majalengka	No.Skep/1651/XI/1988	02 November 1988	Asli	634
33205	Ahmadi	9099948	IX/III/14/0656/V/1987	21 Mei 1987	Kuningan	Skep/299/III/1990	30 Maret 1990	Asli	944
33206	Ahmadi Bin Amung	9099900	IX/III/10/140/III/1987	6 Maret 1987	Karawang	Skep/299/III/1990	30 Maret 1990	Asli	915
33207	Ahmadi S.	9092865	IX/18/-43/3/1979	20 Maret 1979	Cirebon	No. Skep/265/III/1987	20 Maret 1987		954
33208	Ahmaji bin Idi	9099695	IX-III/07/954/5/1987	14 Mei 1987	Garut	No. Skep/299/III/1990	30 Maret 1990	Asli	812
33209	Ahman	9105594	IX-III-06/079/VII/1988	10 Juli 1988	Sumedang	Skep/482/IV/1990	10 April 1990	Asli	774
33210	Ahman Hamiri	9083003	IX/116/III/1979	19 Maret 1979	Karawang	Skep/253/III/1982	12 Maret 1982	Asli	763
33211	Ahmid	9099649	IX-III-06/768/V/1987	04 Mei 1987	Sumedang	Skep/299/III/1990	30 Maret 1990	Asli	814
33212	Ahmid	9097315	IX/III-16/502/V/1987	08 Mei 1987	Majalengka	Skep/682/IV/1989	04 April 1989	Asli	833
33213	Ahmid	9105842	IX/III/21/036/XII/1988	15 Desember 1988	Bandung	Skep/482/IV/1990	10 April 1990	Asli	893

NO. URUT	NAMA	NPV	NO. PENDAFTARAN	TANGGAL PENDAFTARAN	DAERAH PENDAFTARAN	SK GELAR KEHORMATAN	TANGGAL SK GELAR KEHORMATAN	KET.	NO. JILID
33214	Ahmid	9006684	P.2006/B/4/IV/1959	18 Agustus 1981	Subang	Skep/956/VIII/1981	15 Agustus 1981	Asli	926
33215	Ahmid	9099809	IX/III-09/237/V/1987	19 Mei 1987	Ciamis	Skep/299/III/1990	30 Maret 1990	Asli	931
33216	Ahmid bin Dulwari	9074049	816/B/7/XII/58	10 Desember 1958	Lebak	Skep/860/VII/1982	31 Juli 1982	Fotokopi	1023
33217	Ahmudi	9108653	IX/III-17/141/V/1989	15 Mei 1989	Purwakarta	Skep/2190/X/1990	19 Oktober 1990	Asli	893
33218	Ahmudin	9099768	IX-III/07/330/1/1987	7 Januari 1987	Garut	No. Skep/299/III/1990	30 Maret 1990	Asli	780
33219	Ahmul	9111021	IX/III/14/0584/V/1989	31 Mei 1989	Kuningan	Skep/175/II/1991	25 Pebruari 1991	Fotokopi	1027
33220	Ahna	9006448	P. 0667/B/7/II-UL/67	4 Desember 1967	Subang	Skep/956/VIII/1981	15 Agustus 1981	Asli	979
33221	Ahnan	9099706	IX/III-08/275/VI/1987	18 Juni 1987	Tasikmalaya	Skep/299/III/1990	30 Maret 1990	Asli	876
33222	Ahnin	9105549	IX/III-04/178/I/1989	25 Januari 1989	Cianjur	Skep/482/IV/1990	24 April 1990	Asli	695
33223	Aho Bin Bungsu	9099544	IX/III-04/324/VI/1987	30 Juni 1987	Cianjur	Skep/299/III/1990	30 Maret 1990	Asli	919
33224	Ahpi	9108443	IX-III/06/188/IX/1988	04 September 1988	Sumedang	Skep/2190/X/1990	19 Oktober 1990	Fotokopi	1021
33225	Ahri	9007428	181/B/9/UL/1967	9 Agustus 1967	Sukabumi	No. Skep/956/VIII/1981	15 Agustus 1981	Asli	616
33226	Ahri	9007878	6963/B/16/VII/59	4 Juli 1959	Sumedang	Skep/956/VIII/1981	15 Agustus 1981		620
33227	Ahri	9007916	3325/B/16/II/1959	19 Februari 1959	Sumedang	Skep/956/VIII/1981	15 Agustus 1959	Asli	668
33228	Ahri	9105666	IX/III-08/183/IX/1988	14 September 1988	Tasikmalaya	Skep/482/IV/1990	10 April 1990	Asli	876
33229	Ahri	9108558	IX/III-08/875/VI/1989	21 Juni 1989	Tasikmalaya	Skep/2190/X/1990	19 Oktober 1990	Asli	956
33230	Ahrim bin Suwarta	9108600	IX/III/10/239/V/1989	19 Mei 1989	Karawang	No. Skep/2190/X/1990	19 Oktober 1990		950
33231	Ahro	9093833	3015/B/17/V/1959	12 Mei 1959	Garut	Skep/270/III/1988	18 Maret 1988	Asli	679
33232	Ahrom bin Jumhadi	9108408	IX/III-04/230/III/1989	6 Maret 1989	Cianjur	Skep/2190/X/1990	19 Oktober 1990	Fotokopi	1008
33233	Ahromi	9095400	IX/III-16/161/XI/1986	4 Oktober 1986	Majalengka	No. Skep/1651/XI/1988	2 Nopember 1988	Asli	792
33234	Ahroni bin Saib	9006236	625/B/Kuv/10/03/59	12 Maret 1959	Purwakarta	Skep/956/VIII/1981	15 Agustus 1981	Asli	964
33235	Ahu	9 108 573	IX/III-08/1074/V/1989	31 Mei 1989	Tasikmalaya	Skep/2190/X/1990	19 Oktober 1990	Asli	973
33236	Ahu al. Ayub	9006371	P.2920/B/KW/X/IX/1959	24 September 1959	Subang	Skep/956/VIII/1981	15 Agustus 1981	Asli	703
33237	Ahu Bin Nardi	9006371	2920/B/Kuv/10/09/59	02 September 1959	Purwakarta	Skep/956/VIII/1981	15 Agustus 1981	Asli	893
33238	Ahub	9009254	2120/B/KUV/10/07/1959	20 Juni 1959	Cianjur	No.Skep/956/VIII/1981	15 Agustus 1981	Asli	676
33239	Ahudin	9097235	IX/III-08/152/IX/1988	07 September 1988	Tasikmalaya	No.Skep/682/IV/1989	08 April 1989	Asli	653
33240	Ahudin	9099943	IX/14/0315/I/1987	29 Januari 1987	Kuningan	Skep/299/III/1990	30 Maret 1990	Asli	984
33241	Ahum	9006909	5058/B/VI/1959	11 Juni 1959	Garut	Skep/956/VIII/1981	15 Agustus 1981	Asli	691

NO. URUT	NAMA	NPV	NO. PENDAFTARAN	TANGGAL PENDAFTARAN	DAERAH PENDAFTARAN	SK GELAR KEHORMATAN	TANGGAL SK GELAR KEHORMATAN	KET.	NO. JILID
33242	Ahun Al Iko	9073425	P.1418/B/4/III/1959	23 Maret 1959	Subang	Skep/860/VII/1982	31 Juli 1982	Asli	926
33243	Ahup	9099582	IX/III-05/697/PKRI/VI/1987	22 Juni 1987	Bandung	No. Skep/299/III/1990	30 Maret 1990	Asli	805
33244	Ahwad	9105696	IX/III-08/513/XI/1988	26 November 1988	Tasikmalaya	Skep/482/IV/1990	10 April 1990	Asli	839
33245	Ahwadi	9105537	IX/III-04/110/XI/1988	10 November 1988	Cianjur	Skep/482/IV/1990	10 April 1990	Asli	901
33246	Ahya	9095348	IX-III-11/96/V/87	21 Mei 1987	Subang	No.Skep/1651/XI/1988	02 November 1988	Asli	633
33247	Ahya	9097154	IX-III-06/166/X/1986	05 Oktober 1986	Sumedang	Skep/682/IV/1989	08 April 1989	Asli	705
33248	Ahya	9097382	IX/III/21/038/I/1987	21 Januari 1987	Kodya Bandung	Skep/682/IV/1989	08 April 1989	Asli	711
33249	Ahya	9099534	IX/III-04/291/VI/1987	29 Juni 1987	Cianjur	299/III/1990	30 Maret 1990	Asli	733
33250	Ahya	9099471	IX-III/03/0172/X/1986	21 Oktober 1986	Sukabumi	Skep/299/III/1990	30 Maret 1990	Asli	987
33251	Ahya	9108544	IX/III-08/1002/V/1989	30 Mei 1989	Tasikmalaya	Skep/2190/X/1990	19 Oktober 1990	Fotokopi	1022
33252	Ahya Bin Adhalim	9099745	IX-III/07/136/11/1986	27 November 1986	Garut	Skep/299/III/1990	30 Maret 1990	Asli	848
33253	Ahya bin Darma	9095332	IX-III/07/792/3/1987	16 Maret 1987	Garut	Skep/1651/XI/1988	02 November 1988	Asli	668
33254	Ahya bin Masdar	9083004	IX-06/131/III/1979	30 Maret 1979	Karawang	Skep/253/III/1982	12 Maret 1982	Asli	681
33255	Ahya Karsim	9095378	IX/III/14/0366/II/87	23 Februari 1987	Kuningan	No.Skep/1651/XI/1988	02 November 1988	Asli	641
33256	Ahyad	9097550	IX/III-08/248/VI/1981	8 Juni 1987	Tasikmalaya	No. Skep/682/IV/1989	08 April 1989	Asli	728
33257	Ahyad	9105808	IX/III-16/163/II/89	15 Februari 1989	Majalengka	Skep/482/IV/1990	10 April 1990	Asli	929
33258	Ahyadi	9108630	IX/III-16/247/V/1989	5 Mei 1989	Majalengka	Skep/2190/X/1990	19 Oktober 1990	Fotokopi	1027
33259	Ahyani	9099979	IX/III-16/236/XII/1986	17 Desember 1986	Majalengka	Skep/299/III/1990	30 Maret 1990	Asli	701
33260	Ahyani	9099954	IX/III/14/0141/III/1989	30 Maret 1989	Kuningan	No. Skep/299/III/1990	30 Maret 1990	Asli	796
33261	Ahyar bin Asten	9108601	IX/III/10/246/V/1989	20 Mei 1989	Karawang	No. Skep/2190/X/1990	19 Oktober 1990		950
33262	Ai Asari	9097206	IX-III-06/857/VI/1987	05 Juni 1987	Sumedang	Skep/682/IV/1989	08 April 1989	Asli	679
33263	Aid Bin Anut	9108387	IX-III/03/0146/III/1989	11 Maret 1989	Sukabumi	Skep/2190/X/1990	19 Oktober 1990	Asli	939
33264	Aim	9074356	5757/B/9/VII/1959	15 Juli 1959	Sukabumi	Skep/860/VII/1982	31 Juli 1982	Asli	691
33265	Aim	9007591	2674/B/9/VII/1959	4 Juli 1959	Sukabumi	Skep/956/VIII/1981	15 Agustus 1981	Fotokopi	1026
33266	Aim bin Bakri	9009403	1265/B/KUV/10/04/1959	18 April 1959	Cianjur	No.Skep/956/VIII/1981	15 Agustus 1981	Asli	676
33267	Ain	9108568	IX/III-08/945/VI/1989	30 Mei 1989	Tasikmalaya	Skep/2190/X/1990	19 Oktober 1990	Fotokopi	1022
33268	Aing	9009329	3028/B/KUV/10/09/1959	01 September 1959	Cianjur	Skep/956/VIII/1981	15 Agustus 1981	Asli	919
33269	Aip	9097102	IX/III-05/581/PKRI/VI/87	13 Juni 1987	Bandung	Skep/682/IV/1989	08 April 1989	Asli	662

NO. URUT	NAMA	NPV	NO. PENDAFTARAN	TANGGAL PENDAFTARAN	DAERAH PENDAFTARAN	SK GELAR KEHORMATAN	TANGGAL SK GELAR KEHORMATAN	KET.	NO. JILID
33270	Aip Bin Ading	9006359	2964/B/Kuv/10/09/59	14 September 1959	Purwakarta	Skep/956/VIII/1981	15 Agustus 1981	Asli	893
33271	Aip Bin Sar'i	9074201	2923/B/Kuv/10/09/59	03 September 1959	Purwakarta	Skep/860/VII/1982	31 Juli 1959	Asli	893
33272	Aisah	9099930	IX/III-13/271/6/1987	13 Juni 1987	Cirebon	Skep/299/III/1990	30 Maret 1990	Asli	858
33273	Aisah Janda Alm. Hudi	9023621			Lebak	Skep/956/VIII/1981	15 Agustus 1981	Asli	887
33274	Aisah Janda Alm. Suantaatmadja	9053941	143/B.20/II/UL/67	28 Juli 1967	Kuningan	Skep/956/VIII/1981	15 Agustus 1981	Asli	891
33275	Aj. Ateng	9099507	IX/III-04/457/V/1989	30 Mei 1989	Cianjur	No. Skep/299/III/1990	30 Maret 1990		950
33276	Aja	9105847	IX-III/21/058/II/1989	20 Februari 1989	Bandung	Skep/482/IV/1990	10 April 1990	Asli	836
33277	Aja	9105529	IX/III-04/057/X/1988	11 Oktober 1988	Cianjur	Skep/482/IV/1990	10 April 1990	Asli	919
33278	Aja	9105721	IX/III-09/308/IX/1988	15 September 1988	Ciamis	Skep/482/IV/1990	10 April 1990	Asli	980
33279	Aja	9110998	IX/III/08/926/VII/1989	25 Pebruari 1989	Tasikmalaya	Skep/175/II/1991	25 Pebruari 1991	Fotokopi	1022
33280	Aja Bin Jamain	9099436	IX-III/02/146/IV/1987	25 April 1987	Bogor	Skep/299/III/1990	30 Maret 1990	Asli	937
33281	Aja Bin Juhal	9109206	IX-III/03/0183/IV/89	25 April 1989	Sukabumi	Skep/2190/X/1990	19 Oktober 1990	Asli	941
33282	Aja bin Karjan	9097287	IX/III/10/233/VI/1987	11 Juni 1987	Karawang	Skep/682/IV/1989	08 April 1989	Asli	687
33283	Aja bin Nuyin	9105555	IX/III-04/243/III/1989	18 Maret 1989	Cianjur	Skep/482/IV/1990	24 April 1990	Asli	695
33284	Aja bin Subari	9095291	IX-III-07/064/XI/1986	19 November 1986	Garut	Skep/1651/XI/1988	02 November 1988	Asli	679
33285	Aja Darja	9105638	IX-III/07/052/VIII/1988	9 Agustus 1988	Garut	Skep/482/IV/1990	10 April 1990	Fotokopi	1020
33286	Aja Salja bin Ahri	9108539	IX-III/07/382/IV/1989	05 April 1989	Garut	Skep/2190/X/1990	19 Oktober 1990	Fotokopi	1022
33287	Aja Sukarjo	9 099876	IX/III-09/1438/V/1987	19 Mei 1987	Ciamis	Skep/299/III/1990	30 Maret 1990	Fotokopi	1010
33288	Aja/Jumah	9 108 381	IX-III/03/0097/II/1989	15 Februari 1989	Sukabumi	Skep/2190/X/1990	19 Oktober 1990	Asli	975
33289	Ajah	9108556	IX/III-08/844/V/1989	31 Mei 1989	Tasikmalaya	Skep/2190/X/1990	19 Oktober 1990	Asli	956
33290	Ajah	9108420	IX/III-04/443/V/1989	30 Mei 1989	Cianjur	Skep/2190/X/1990	19 Oktober 1990	Fotokopi	1008
33291	Ajah bin Uyu	9108521	IX-III/07/249/III/1989	27 Maret 1989	Garut	Skep/2190/X/1990	19 Oktober 1990	Fotokopi	1022
33292	Ajam	9095278	IX-III-06/365/I/1987	20 Januari 1987	Sumedang	Skep/1651/XI/1988	02 November 1988	Asli	715
33293	Ajam bin Dace	9108360	IX-III/02/120/V/1989	31 Mei 1989	Bogor	Skep/2190/X/1990	19 Oktober 1990	Asli	988
33294	Ajan	9105548	IX/III-04/171/I/1989	23 Januari 1989	Cianjur	Skep/482/IV/1990	10 April 1990	Asli	876
33295	Ajan Wijaya	9105659	IX/III-08/103/VIII/1988	24 Agustus 1988	Tasikmalaya	Skep/482/IV/1990	10 April 1990	Asli	918
33296	Ajen	9105558	IX/III-04/264/IV/1989	18 April 1989	Cianjur	No. Skep/482/IV/1990	10 April 1990		950
33297	Ajep	9108424	III-05/099/PKRI/V/1989	18 Mei 1989	Bandung	Skep/2190/X/1990	19 Oktober 1990	Fotokopi	1014

NO. URUT	NAMA	NPV	NO. PENDAFTARAN	TANGGAL PENDAFTARAN	DAERAH PENDAFTARAN	SK GELAR KEHORMATAN	TANGGAL SK GELAR KEHORMATAN	KET.	NO. JILID
33298	Aji	9105528	IX/III-04/039/IX/1988	16 September 1988	Cianjur	Skep/482/IV/1990	10 April 1990	Asli	760
33299	Aji Suparman	9105559	IX/III-04/269/IV/1989	20 April 1989	Cianjur	Skep/482/IV/1990	10 April 1990	Asli	760
33300	Ajib	9099889	IX/III-09/1566/V/1987	19 Mei 1987	Ciamis	Skep/299/III/1990	30 Maret 1990	Asli	931
33301	Ajid	9003260	03318/B/20/3/1959	25 Maret 1959	Garut	No.Skep/956/VIII/1981	15 Agustus 1981	Asli	651
33302	Ajid	9105692	IX/III-08/454/XI/1988	07 November 1988	Tasikmalaya	Skep/482/IV/1990	10 April 1990	Asli	839
33303	Ajid	9 108 542	IX/III-08/742/IV/1989	04 April 1989	Tasikmalaya	Skep/2190/X/1990	19 Oktober 1990	Asli	973
33304	Ajid Bin Karsin	9108599	IX/III/10/234/VI/1989	17 Juni 1989	Karawang	Skep/2190/X/1990	19 Oktober 1990	Asli	870
33305	Ajid bin Yahya	9097042	IX-III/02/357/VI/87	24 Juni 1987	Bogor	No.Skep/682/IV/1989	8 April 1989	Asli	675
33306	Ajidin	9094411	IX/04/147/10/1983	11 Oktober 1983	Subang	Skep/271/III/1988	18 Maret 1983	Asli	671
33307	Ajidin	9105691	IX/III-08/448/XI/1988	7 Nopember 1988	Tasikmalaya	No. Skep/482/IV/1990	10 April 1990	Asli	783
33308	Ajiji	9095428	P.IX/III-17/51/XII/1986	15 Desember 1986	Purwakarta	No.Skep/1651/XI/1988	02 November 1988	Asli	645
33309	Ajiji	9105834	IX-III/21/014/IX/1988	09 September 1988	Kodya Bandung	No. Skep/482/IV/1990	10 April 1990	Asli	806
33310	Ajiji	9105805	IX/III-16/151/II/1989	9 Pebruari 1989	Majalengka	Skep/482/IV/1990	10 April 1990	Fotokopi	1025
33311	Ajil bin Tahyan	9097273	IX/III/10/54/XII/1987	30 Desember 1987	Karawang	No.Skep/682/IV/1989	08 April 1989	Asli	654
33312	Ajili Bin Madhasan	9099678	IX-III/07/102/11/1986	25 November 1986	Garut	Skep/299/III/1990	30 Maret 1990	Asli	848
33313	Ajim	9105707	IX/III-08/70/X/1989	14 Oktober 1989	Tasikmalaya	Skep/482/IV/1990	10 April 1990	Asli	876
33314	Ajli	9105662	IX/III-08/144/IX/1988	05 September 1988	Tasikmalaya	No. Skep/482/IV/1990	10 April 1990	Asli	783
33315	Ajo Supardi	9000326	7879/B/20/7/1959	15 Juli 1959	Bandung	Skep/956/VIII/1981	15 Agustus 1981	Asli	850
33316	Aju	9009509	449/B/KUV/10/02/1959	19 Februari 1959	Cianjur	No.Skep/956/VIII/1981	15 Agustus 1981	Asli	676
33317	Aju	9108562	IX/III-08/919/VII/1989	6 Juli 1989	Tasikmalaya	Skep/2190/X/1990	19 Oktober 1990	Fotokopi	1022
33318	Ajuk		IX/III-03/0285/V/1989	29 Mei 1989	Sukabumi	Skep/2190/X/1991	19 Oktober 1990	Asli	609
33319	Ajuk bin Asik	9097069	IX/III-05/74/PKRI/XII/1986	24 Desember 1986	Cimahi	Skep/682/IV/1989	08 April 1989	Asli	708
33320	Ajuk binti Murnasan	9097117	IX/III-05/888/PKRI/VI/1987	30 Juni 1987	Cimahi	Skep/682/IV/1989	08 April 1989	Asli	707
33321	Ajum	9095349	IX-III-11/98/V/87	21 Mei 1987	Subang	No.Skep/1651/XI/1988	02 November 1988	Asli	633
33322	Ajum	9097036	IX-III/02/278/VI/87	19 Juni 1987	Bogor	No.Skep/682/IV/1989	8 April 1989	Asli	675
33323	Ajum	9108457	IX-III-06/484/III/1989	5 Maret 1989	Sumedang	Skep/2190/X/1990	19 Oktober 1990	Asli	979
33324	Ajum	9108349	IX-III/02/61/I/89	20 Januari 1989	Bogor	Skep/2190/X/1990	19 Oktober 1990	Asli	988
33325	Ajum bin Asip	9099495	IX-III/03/049/V/1987	30 Mei 1987	Sukabumi	Skep/299/III/1990	30 Maret 1990	Asli	691

NO. URUT	NAMA	NPV	NO. PENDAFTARAN	TANGGAL PENDAFTARAN	DAERAH PENDAFTARAN	SK GELAR KEHORMATAN	TANGGAL SK GELAR KEHORMATAN	KET.	NO. JILID
33326	Ajum bin BN. Udis	9095229	IX-III/03/0285/XII/1986	31 Desember 1986	Sukabumi	Skep/1651/XI/1988	02 November 1988	Asli	665
33327	Ajum bin H. Basari	9000528	02707/B/20/III/59	7 Maret 1959	Bandung	Skep/956/VIII/1981	15 Agustus 1981	Asli	610
33328	Ajun Ruhanda	9099597	IX/III-05/1071/PKRI/VI/1987	30 Juni 1987	Bandung	Skep/299/III/1990	30 Maret 1990	Fotokopi	1014
33329	Aka Maska	9092066	IX/04/282/7/1980	9 Juli 1980	Garut	Skep/572/M/X/1983	25 Oktober 1983	Fotokopi	1010
33330	Akas	9089137	3287/B/17/V/1959	26 Mei 1959	Garut	Skep/573/M/X/1983	25 Oktober 1983	Asli	726
33331	Akdam	9097369	IX/III-16/636/VI/87	13 Juni 1987	Majalengka	Skep/682/IV/1989	08 April 1989	Asli	719
33332	Akdar	9 111 014	IX/III/14/0521/1989	31 Mei 1989	Kuningan	Skep/175/II/1991	25 Februari 1991	Asli	968
33333	Akid bin Sakim	9105825	IX/III/19/014/X/1988	04 Oktober 1988	Serang	Skep/482/IV/1990	10 April 1990	Asli	765
33334	Akih	9097121	IX/III-05/971/PKRI/VI/87	30 Juni 1987	Bandung	Skep/682/IV/1989	08 April 1989	Asli	663
33335	Akim	9007592	4688/B/9/V/1959	11 Mei 1959	Sukabumi	No. Skep/956/VIII/1981	15 Agustus 1981	Asli	616
33336	Akim	9097105	IX/III-05/685/PKRI/VI/1987	20 Juni 1987	Kabupaten Bandung	No.Skep/682/IV/1989	08 April 1989	Asli	644
33337	Akim	9083180	IX/13/0936/XII/1980	20 Desember 1980	Sukabumi	Skep/253/III/1982	12 Maret 1982	Asli	757
33338	Akim bin H. Idris	9097390	IX-III/109/IV/1987	08 April 1987	Bandung	Skep/682/IV/1989	08 April 1989	Asli	663
33339	Akip	9006394	P.01163/B/7/II/UL/67	21 Desember 1967	Subang	No. Skep/956/VIII/1981	15 Agustus 1981	Asli	611
33340	Akip	9097081	IX/III-05/315/PKRI/III/1987	31Maret 1987	Kabupaten Bandung	Skep/682/IV/1989	08 April 1989	Asli	632
33341	Akir	9006656	P.335/B/4/XII/1958	23 Desember 1958	Subang	Skep/956/VIII/1981	15 Agustus 1959	Asli	669
33342	Akir bin Madi	9099552	IX/III-04/025/IX/1988	23 September 1988	Cianjur	299/III/1990	30 Maret 1990	Asli	733
33343	Akis Djalimun	9000343	43774/20/4/59	04 April 1959	Bandung	Skep/956/VIII/1981	15 Agustus 1981		631
33344	Akit Sasmita bin Ahyan	9095430	IX/III-17/101/V/1987	7 Mei 1987	Purwakarta	No.Skep/1651/XI/1988	02 November 1988	Asli	641
33345	Akmad Jaeni	9099918	IX/III-13/71/11/1986	10 November 1986	Cirebon	Skep/299/III/1990	30 Maret 1990	Asli	769
33346	Akmadi	9099959	IX/III-15/113/VI/1987	20 Juni 1987	Indramayu	No. Skep/299/III/1990	30 Maret 1990	Asli	790
33347	Akmal Bin Kadmi	9108607	IX/III-13/131/IV/1989	06 April 1989	Cirebon	Skep/2190/X/1990	19 Oktober 1990	Asli	920
33348	Akmaludin	9109062	IX-III/03/0108/II/1989	15 Februari 1989	Sukabumi	Skep/2190/X/1990	19 Oktober 1990	Asli	983
33349	Akmar	9099936	IX/14/0050/XI/1986	07 November 1989	Kuningan			Asli	828
33350	Aknan	9110984	IX/III-08/185/IV/1987	20 April 1987	Tasikmalaya	Skep/175/II/1991	25 Pebruari 1991	Fotokopi	1022
33351	Aknan Atmaja	9105674	IX/III-08/291/X/88	8 Oktober 1988	Tasikmalaya	No. Skep/482/IV/1990	10 April 1990	Asli	783
33352	Ako	9097129	IX/III-05/335/PKRI/III/1987	31 Maret 1987	Bandung	Skep/682/IV/1989	08 April 1989	Asli	666

NO. URUT	NAMA	NPV	NO. PENDAFTARAN	TANGGAL PENDAFTARAN	DAERAH PENDAFTARAN	SK GELAR KEHORMATAN	TANGGAL SK GELAR KEHORMATAN	KET.	NO. JILID
33353	Akong	9005694	2421/B/6/II/1959	23 Februari 1959	Pandeglang	Skep/956/VIII/1981	15 Agustus 1981	Asli	699
33354	Akot bin Mis'at	9108506	IX-III/07/118/X/1988	31 Oktober 1988	Garut	Skep/2190/X/1990	19 Oktober 1990	Fotokopi	1022
33355	Akrama	9083377	IX/18/0845/12/1980	3 Desember 1980	Cirebon	Skep/253/III/1982	12 Maret 1982	Asli	920
33356	Akri	9006600	P.3207/B/4/VII/1959	10 Juli 1959	Subang	Skep/956/VIII/1981	15 Agustus 1959	Asli	670
33357	Akri	9 108 547	IX/III-08/756/IV/1989	10 April 1989	Tasikmalaya	Skep/2190/X/1990	19 Oktober 1990	Asli	973
33358	Akrimi	9000787	04209/B/20/4-59	14 April 1959	Bandung	Skep/956/VIII/1981	15 Agustus 1981	Asli	926
33359	Akrom bin Madrois	9009575	3572/B/KUV/10/11/1959	15 November 1959	Cianjur	No.Skep/956/VIII/1981	15 Agustus 1981	Asli	676
33360	Aksan	9095351	IX/III-12/21/1/1987	5 Januari 1987	Cirebon	No.Skep/1651/XI/1988	02 November 1988	Asli	654
33361	Aksan	9006395	P.1165/B/7/II-UL/1967	21 Desember 1967	Subang	Skep/956/VIII/1981	15 Agustus 1981	Asli	755
33362	Akub	9097085	IX/III-05/363/PKRI/IV/1987	01 April 1987	Cimahi	Skep/682/IV/1989	08 April 1989	Asli	707
33363	Akub	9105681	IX/III-08/347/X/88	15 Oktober 1988	Tasikmalaya	No. Skep/482/IV/1990	10 April 1990	Asli	783
33364	Akub	9092932	06950/B/VII/1959	15 Juli 1959	Bandung	Skep/1581/IX/1987	21 September 1987	Asli	850
33365	Akub bin Manta	9105584	III-05/052/PKRI/XI/88	2 Nopember 1988	Bandung	No. Skep/482/IV/1990	10 April 1990	Asli	806
33366	Akun	9097295	P.IX/III/11/72/III/1987	18 Maret 1987	Subang	Skep/682/IV/1989	08 April 1989	Asli	670
33367	Akyar	9099951	IX/III/14/0721/VI/1987	17 Juni 1987	Kuningan	Skep/299/III/1990	30 Maret 1990		882
33368	Akyas	9073784	3223/B/13/XII/1959	10 Desember 1959	Indramayu	Skep/860/VII/1982	31 Juli 1982	Asli	718
33369	Al Jurianto	9105780	IX/III/14/0409/V/1989	29 Mei 1989	Kuningan	No. Skep/482/IV/1990	10 April 1990	Asli	796
33370	Alan	9007153	4499/B/IV/1959	05 Juli 1959	Sukabumi	Skep/956/VIII/1981	15 Agustus 1981	Asli	757
33371	Alan Karlan	9097227	IX/III-08/298/VI/1987	23 Juni 1987	Tasikmalaya	Skep/682/IV/1989	08 April 1989	Asli	659
33372	Alan Sahlan	9006566	P.2266/B/4/IX/59	15 September 1959	Subang	Skep/956/VIII/1981	15 Agustus 1981	Asli	770
33373	Aldi	9108449	IX-III-06/424/II/1989	7 Pebriari 1989	Sumedang	Skep/2190/X/1990	19 Oktober 1990	Fotokopi	1014
33374	Aldja	9105591	IX-III-06/042/VI/1988	15 Juni 1988	Sumedang	Skep/482/IV/1990	10 April 1990	Asli	774
33375	Aleh	9105538	IX/III-04/118/XI/1988	21 November 1988	Cianjur	Skep/482/IV/1990	10 April 1990	Asli	760
33376	Aleh	09 002 688	1922/B/8/IV/'59	01 April 1959	Bogor	Skep/956/VIII/1981	15 Agustus 1981	Asli	966
33377	Aleh Bin Ecing	9099545	IX/III-04/326/VI/1987	30 Juni 1987	Cianjur	Skep/299/III/1990	30 Maret 1990	Asli	901
33378	Aleh bin Empin	9105737	No.IX/III/10/065/IX/1988	05 September 1988	Karawang	Skep/482/IV/1990	10 April 1990	Asli	825
33379	Aleh Senjaya	9105695	IX/III-08/484/XI/1988	15 November 1988	Tasikmalaya	Skep/482/IV/1990	10 Appril 1990		999
33380	Alen. M	9085473	IX/13/0680/I/1980	15 Januari 1980	Sukabumi	Skep/253/III/1982	12 Maret 1982	Asli	757

NO. URUT	NAMA	NPV	NO. PENDAFTARAN	TANGGAL PENDAFTARAN	DAERAH PENDAFTARAN	SK GELAR KEHORMATAN	TANGGAL SK GELAR KEHORMATAN	KET.	NO. JILID
33381	Alex Alibasjah	9074285	2875/B/9/III/1959	31 Maret 1959	Sukabumi	Skep/860/VII/1982	31 Juli 1982	Asli	692
33382	Alhari	9099623	IX-III-06/355/I/1987	20 Januari 1987	Sumedang	Skep/299/III/1990	30 Maret 1990	Asli	835
33383	Alhasan	9108639	IX/III-16/331/V/1989	28 Mei 1989	Majalengka	Skep/2190/X/1990	19 Oktober 1990	Fotokopi	1029
33384	Alhudi	9099875	IX/III-09/1411/V/1987	19 Mei 1987	Ciamis	Skep/299/III/1990	30 Maret 1990	Asli	956
33385	Ali	9005811	4047/B/6/III/1959	15 Maret 1959	Pandeglang	Skep/956/VIII/1981	15 Agustus 1981	Asli	699
33386	Ali	9105732	IX/III/10/026/VII/1988	26 Juli 1988	Karawang	Skep/482/IV/1990	10 April 1990	Asli	915
33387	Ali	9108366	IX-III/02/145/VI/1989	26 Juni 1989	Bogor	Skep/2190/X/1990	19 Oktober 1990	Asli	988
33388	Ali	9108449	IX-III-06/416/II/1989	7 Pebruari 1989	Sumedang	Skep/2190/X/1990	19 Oktober 1990	Fotokopi	1014
33389	Ali Abdurahman	9111848	IX/III/14/0729/V/1989	31 Mei 1989	Kuningan	Skep/1579/VIII/1991	26 Agustus 1991	Asli	985
33390	Ali Abidin	9095233	IX-III/03/0357/III/1987	20 Maret 1987	Sukabumi	Skep/1651/XI/1988	02 November 1988		623
33391	Ali Ahmad	9097340	IX/14/0171/XI/86	20 Desember 1986	Kuningan	No.Skep/682/IV/1989	8 April 1989	Asli	655
33392	Ali B. Sakim	9004729	4053/B/7/VII/1959	17 Juli 1959	Lebak	Skep/956/VIII/1981	15 Agustus 1981	Asli	929
33393	Ali Basah Moch	9006217	P.189/B/4/XI/1958	28 November 1958	Subang	Skep/956/VIII/1981	15 Agustus 1981	Asli	926
33394	Ali Bin Ahmad	9108598	IX/III/10/233/VI/1989	17 Juni 1989	Karawang	Skep/2190/X/1990	19 Oktober 1990	Asli	870
33395	Ali bin Arwan	9004892	1289/B/7/i/1959	25 Januari 1959	Lebak	Skep/956/VIII/1981	25 Januari 1981	Fotokopi	1025
33396	Ali bin Legong	9002726	0519//B/8/II-UL/1967	27 Desember 1967	Bogor	Skep/956/VIII/1981	15 Agustus 1981	Asli	756
33397	Ali bin Madromli	9 110 944	IX-III/03/0311/V/1989	30 Mei 1989	Sukabumi	Skep/175/II/1991	25 Februari 1991	Asli	966
33398	Ali Bin Sairin	9105513	IX-III/02/03/VIII/1988	25 Agustus 1988	Bogor	Skep/482/IV/1990	10 April 1990	Asli	937
33399	Ali Bin Sakian	9074010	283/B/7/XI/1958	29 November 1958	Lebak	Skep/860/VII/1982	31 juli 1982	Asli	929
33400	Ali bin Salip	9108348	IX-III/02/38/XII/1988	14 Desember 1988	Bogor	Skep/2190/X/1990	19 Oktober 1990	Asli	988
33401	Ali bin Saman	9006127	02056/B/5/X/1959	15 Oktober 1959	Serang	No. Skep/956/VIII/1981	15 Agustus 1981	Asli	613
33402	Ali bin Wirasasmita	9097326	IX/III-13/163/3/1987	10 Maret 1987	Cirebon	No.Skep/682/IV/1989	8 April 1989	Asli	672
33403	Ali Siregar	9097237	IX/III-09/52/V/1987	19 Mei 1987	Ciamis	682/IV/1989	08 April 1989	Asli	729
33404	Ali Suhali	9099861	IX/III-09/1106/V/1987	19 Mei 1987	Ciamis	Skep/299/III/1990	30 Maret 1990	Asli	879
33405	Ali Suwaeli bin Jadi	9099687	IX-III/07/858/4/1987	15 April 1987	Garut	Skep/299/III/1990	30 Maret 1990	Asli	956
33406	Ali Udin	9097351	IX/III/14/0742/VI/87	26 Juni 1987	Kuningan	Skep/682/IV/1989	08 April 1989	Asli	743
33407	Ali, H.	9101163	IX/III-13/144/3/1987	03 Maret 1987	Cirebon	299/III/1990	30 Maret 1990	Asli	745
33408	Ali. BM	9005711	2701/B/6/VI/59	26 Juni 1959	Pandeglang	Skep/956/VIII/1981	15 Agustus 1981	Asli	867

NO. URUT	NAMA	NPV	NO. PENDAFTARAN	TANGGAL PENDAFTARAN	DAERAH PENDAFTARAN	SK GELAR KEHORMATAN	TANGGAL SK GELAR KEHORMATAN	KET.	NO. JILID
33409	Aliakbar	9005263	2457/B/6/III-59	15 Februari 1959	Pandegelang	No. Skep/956/VIII/1981	15 Agustus 1981	Asli	776
33410	Aliakbar bin Alidjaja	9004898	2167/B/7/I/1959	12 Januari 1959	Serang	No.Skep/956/VIII/1981	15 Agustus 1981	Asli	648
33411	Alias bin Markusen	9005415	651/B/2/II-UL/67	27 Desember 1967	Pandeglang	No.Skep/956/VIII/1981	15 Agustus 1981	Asli	649
33412	Alibasa H. bin H. Saman	9084382	IX/II/000789/IV/1981	29 April 1981	Serang	No.Skep/253/III/1982	12 Maret 1982	Asli	648
33413	Alif Taufik	9109140	IX/III-09/537/IX/1988	15 September 1988	Ciamis	Skep/2190/X/1990	19 Oktober 1990	Fotokopi	1012
33414	Alih Bin Apeng	8021269	VIII-JAYA/04/103/6/1987	30 Juni 1987	Bogor	Skep/682/IV/1989	08 April 1989	Asli	937
33415	Alih bin Sakiiem	9105734	IX/III/10/056/VIII/1988	30 Agustus 1988	Karawang	482/IV/1990	10 April 1990	Asli	735
33416	Alijaya bin Masan	9100034	IX/III-18/149/II/1987	25 Februari 1987	Pandegelang	No. Skep/299/III/1990	30 Maret 1990		947
33417	Alijaya Ibrohim	9082999	IX-06/724/XII/1980	18 Desember 1980	Karawang	Skep/253/III/1982	12 Maret 1982	Asli	915
33418	Alikasan	9004360	687/B/7/XII/1958	8 Desember 1958	Lebak	Skep/956/VIII/1981	15 Agustus 1981	Asli	905
33419	Alikusen	9005637	1713/B/6/IV/1959	02 April 1959	Pandeglang	Skep/956/VIII/1981	15 Agustus 19581	Fotokopi	1023
33420	Aliman bin H. Seban	9004587	3188/B/7/II/1959	4 Pebruari 1959	Lebak	Skep/956/VIII/1981	15 Agustus 1981	Fotokopi	1025
33421	Alimin	9097343	IX/III/14/0338/87	29 Januari 1987	Kuningan	No.Skep/682/IV/1989	8 April 1989	Asli	656
33422	Alin	9105655	IX/III-08/84/VIII/1988	22 Agustus 1988	Tasikmalaya	Skep/482/IV/1990	10 April 1990	Asli	876
33423	Alin bin Ating	9105739	IX/III/10/088/XI/1988	07 November 1988	Karawang	Skep/482/IV/1990	10 April 1990	Asli	763
33424	Aling bin Djalon	8 020 749	VIII-02/299/12/1983	31 Desember 1983	Bogor	Skep/1582/IX/1987	21 September 1987	Asli	966
33425	Aling M	9007023	3460/B/9/IV/1959	14 April 1959	Sukabumi	Skep/956/VIII/1981	15 Agustus 1981	Asli	757
33426	Alinta TB.B.H.Ijas	9004389	3084/B/7/II/1989	3 Februari 1959	Lebak	Skep/956/VIII/1981	15 Agustus 1981	Asli	929
33427	Alirachman bin Raiman	9094382	IX-10/0538/V/1979	3 Mei 1979	Pandegelang	No. Skep/271/III/1988	18 Maret 1988	Asli	613
33428	Aliredja	9008887	1561/B/16/II-UL/1967	31 Desember 1967	Ciamis	Skep/956/VIII/1981	15 Agustus 1981		629
33429	Allan bin Juhri	9108419	IX/III-04/442/V/1989	30 Mei 1989	Cianjur	Skep/2190/X/1990	19 Oktober 1990	Fotokopi	1008
33430	Almin	9097193	IX-III-06/817/VI/1987	5 Juni 1987	Sumedang	Skep/682/IV/1989	08 April 1989	Fotokopi	1021
33431	Almin Kadma	9099871	IX/III-09/1279/V/1987	19 Mei 1987	Ciamis	Skep/299/III/1990	30 Maret 1990	Asli	931
33432	Alnap	9099618	IX-III-06/277/XII/1986	15 Desember 1986	Sumedang	Skep/299/III/1990	30 Maret 1990	Fotokopi	1021
33433	Alnawi	9097330	IX/III-13/206/5/1987	14 Mei 1987	Subang	Skep/682/IV/1989	08 April 1989	Asli	671
33434	Alsiah Ny	9105599	IX-III-06/150/VIII/1988	05 Agustus 1988	Sumedang	Skep/482/IV/1990	10 April 1990	Asli	835
33435	Alsih bin Karhasik	9099802	IX-III/07/712/3/1987	2 Maret 1987	Garut	No. Skep/299/III/1990	30 Maret 1990	Asli	780
33436	Alsiyah	9108626	IX/III-16/211/I/1989	1 Januari 1989	Majalengka	Skep/2190/X/1990	19 Oktober 1990	Fotokopi	1029

NO. URUT	NAMA	NPV	NO. PENDAFTARAN	TANGGAL PENDAFTARAN	DAERAH PENDAFTARAN	SK GELAR KEHORMATAN	TANGGAL SK GELAR KEHORMATAN	KET.	NO. JILID
33437	Alta	9097376	IX/III-16/739/VI/1987	21 Juni 1987	Majalengka	Skep/682/IV/1989	08 April 1989	Asli	660
33438	Alwasik	9105598	IX-III/06/123/VIII/1988	01 Agustus 1988	Sumedang	Skep/482/IV/1990	10 April 1990	Asli	774
33439	Alwasim	9006575	P.3521/B/4/V/1959	29 Mei 1959	Subang	Skep/956/VIII/1981	15 Agustus 1959	Asli	671
33440	Alwasir	9105617	IX/III-06/326/XII/1968	1 Desember 1988	Sumedang	Skep/482/IV/1990	10 April 1990	Fotokopi	1002
33441	Alyamin	9100008	IX/III-16/673/VI/87	13 Juni 1987	Majalengka	Skep/299/III/1990	30 Maret 1990	Asli	833
33442	Amad	9097119	IX/III-05/940/PKRI/VI/87	30 Juni 1987	Kabupaten Bandung	No.Skep/682/IV/1989	08 April 1989	Asli	635
33443	Amad	9099547	IX/III-04/335/VI/1987	30 Juni 1987	Cianjur	Skep/299/III/1990	30 Maret 1990	Asli	760
33444	Amad	9105745	IX/III-13/44/X/1988	20 Oktober 1988	Cirebon	Skep/482/IV/1990	10 April 1990	Asli	769
33445	Amad	9001872	4091/B/15/I/1959	16 Januari 1987	Bandung	Skep/956/VIII/1981	15 Agustus 1981	Asli	850
33446	Amad	9097210	IX-III-06/884/VI/1987	5 Juni 1987	Sumedang	Skep/682/IV/1989	10 April 1989	Asli	893
33447	Amad	9097170	IX-III-06/444/II/1987	10 Februari 1987	Sumedang	Skep/682/IV/1989	08 April 1989	Asli	727
33448	Amad bin Ali	9105742	IX/III/10/123/I/1989	03 Januari 1989	Karawang	Skep/482/IV/1990	10 April 1990	Asli	825
33449	Amad bin Idi	9095240	IX/III-04/268/VI/1987	27 Juni 1987	Cianjur	No.Skep/1651/XI/1988	02 November 1988	Asli	644
33450	Amad Bin Juanta	9108527	IX-III/07/291/3/1989	30 Maret 1989	Garut	Skep/2190/X/1990	19 Oktober 1990	Asli	911
33451	Amad Bin Naam	9099892	IX/III/10/056/XII/1986	30 Desember 1986	Karawang	Skep/299/III/1990	30 Maret 1990	Asli	915
33452	Amad Bin Sukarma	9099775	IX-III/07/367/2/1987	10 Februari 1987	Garut	Skep/299/III/1990	30 Maret 1990	Asli	848
33453	Amah	9105843	IX-III/21/040/XII/1988	22 Desember 1998	Bandung	Skep/482/IV/1990	10 April 1990	Asli	836
33454	Amah Janda Alm. Entji	9018941			Bandung	Skep/956/VIII/1981	15 Agustus 1981	Asli	891
33455	Amah Salamah	9105806	IX/III-16/156/II/1989	20 Februari 1989	Majalengka	No. Skep/482/IV/1990	10 April 1990	Asli	792
33456	Amah, Ny	9108446	IX-III-06/401/I/1989	5 Januari 1989	Sumedang	Skep/2190/X/1990	19 Oktober 1990	Fotokopi	1002
33457	Amah, Ny.	9105836	III-05/21/016/IX/1988	09 September 1988	Kodya Bandung	No. Skep/482/IV/1990	10 April 1990	Asli	806
33458	Aman	9094387	IX/14/301/VII/1983	27 Juli 1983	Sumedang	No. Skep/271/III/1988	18 Maret 1988	Asli	617
33459	Aman	9003367	1468/B-14/II/UL/67	24 Desember 1967	Garut	Skep/956/VIII/1981	15 Agustus 1981		629
33460	Aman	9097226	IX/III-08/195/IV/87	20 April 1987	Tasikmalaya	Skep/682/IV/1989	08 April 1989	Asli	659
33461	Aman	9010022	0054/B/17/II-UL/1967	8 Mei 1967	Cirebon	No.Skep/956/VIII/1981	15 Agustus 1981	Asli	672
33462	Aman	9001531	4963/B/15/I/1959	31 Januari 1959	Cimahi	956/VIII/1981	15 Agustus 1981	Asli	746
33463	Aman	9099540	IX/III-04/309/VI/1987	29 Juni 1987	Cianjur	Skep/299/III/1990	30 Maret 1990	Asli	760
33464	Aman	9003701	No.3023/B/3/IV/1959	02 April 1959	Karawang	Skep/956/VIII/1981	15 Agustus 1981	Asli	825

NO. URUT	NAMA	NPV	NO. PENDAFTARAN	TANGGAL PENDAFTARAN	DAERAH PENDAFTARAN	SK GELAR KEHORMATAN	TANGGAL SK GELAR KEHORMATAN	KET.	NO. JILID
33465	Aman	9100069	IX-III/21/237/VI/1987	22 Juni 1987	Bandung	Skep/299/III/1990	30 Maret 1990	Asli	834
33466	Aman	9006680	P.506/B/4/I/1959	27 Januari 1959	Subang	Skep/956/VIII/1981	15 Agustus 1981	Fotokopi	1002
33467	Aman	9006655	2748/B/4/V/59	26 Mei 1959	Subang	Skep/956/VIII/1981	15 Agustus 1981	Fotokopi	1002
33468	Aman	9007705	285/B/9/UL/VIII/1967	9 Agustus 1967	Sukabumi	Skep/956/VIII/1981	15 Agustus 1981	Fotokopi	1026
33469	Aman	9074449	4027/B/16/XII/1958	15 Desember 1958	Sumedang	Skep/860/VII/1982	31 Juli 1982	Asli	703
33470	Aman	9006680	P.506/B/4/I/1959	27 Januari 1959	Subang	Skep/956/VIII/1981	15 Agustus 1981	Asli	926
33471	Aman alias Ardjadisastra	9099952	IX/III/14/0807/VI/1987	26 Juni 1987	Kuningan	No. Skep/299/III/1990	30 Maret 1990	Asli	796
33472	Aman bin Amin	9002395	2942/B/8/IV/1959	22 April 1959	Bogor	Skep/956/VIII/1981	15 Agustus 1981	Asli	988
33473	Aman bin Cece	9099893	IX/III/10/60/I/1987	02 Januari 1987	Karawang	Skep/299/III/1990	30 Maret 1990	Asli	825
33474	Aman Bin Dawi	9108615	IX/III-13/234/V/1989	30 Mei 1989	Cirebon	Skep/2190/X/1990	19 Oktober 1990	Asli	920
33475	Aman bin Madhali	9099561	IX/III-05/299/PKRI/IV/87	10 Maret 1987	Bandung	No. Skep/299/III/1990	30 Maret 1990	Asli	806
33476	Aman bin Saeri	9083005	IX-06/133/III/1979	30 Maret 1979	Karawang	Skep/253/III/1982	12 Maret 1982	Asli	681
33477	Aman Bin Suanta	9108655	IX/III-17/146/V/1989	15 Mei 1989	Purwakarta	Skep/2190/X/1990	19 Oktober 1990	Asli	893
33478	Aman M.	9005774	3319/B/6/II/1959	15 Februair 1959	Pandegelang	No. Skep/956/III/1981	15 Agustus 1981		947
33479	Aman Mardi	9097244	IX/III-09/V/192/1987	19 Mei 1987	Ciamis	Skep/682/IV/1989	08 April 1989	Asli	724
33480	Aman Permana bin Eman	9097134	IX/III-05/440/PKRI/IV/1987	25 April 1987	Cimahi	Skep/682/IV/1989	08 April 1989	Asli	707
33481	Aman Rahman	9097090	IX-III-05/421/PKRI/V/1987	24 April 1987	Cimahi	Skep/682/VI/1989	08 April 1989	Asli	714
33482	Aman Sateri	9097189	IX-III-06/755/V/87	4 Mei 1987	Sumedang	Skep/682/IV/1989	08 April 1989	Asli	715
33483	Aman Sulaeman	9097401	IX/III/21/012/12/1986	30 Desember 1986	Kodya Bandung	Skep/682/IV/1989	08 April 1989	Asli	711
33484	Aman Suparman	9097123	IX/III-05/140/I/1987	12 Januari 1987	Cimahi	Skep/682/IV/1989	08 April 1989	Asli	709
33485	Aman. H	9098038	IX/III-16/53/X/1986	4 Oktober 1986	Majalengka	Skep/682/IV/1989	08 April 1989	Asli	719
33486	Aman. M	9005774	3319/B/6/II/1959	15 Februari 1959	Pandeglang	Skep/956/VIII/1981	15 Agustus 1981	Asli	905
33487	Amang bin Mian	8 020 754	VIII-02/279/12/1983	31 Desember 1983	Bogor	Skep/1582/IX/1987	21 September 1987	Asli	966
33488	Amanta	9099814	IX/III-09/360/V/1987	19 Mei 1987	Lebak	No. Skep/299/III/1990	30 Maret 1990	Asli	778
33489	Amar	9099644	IX/III-05/603/PKRI/VI/1987	09 Juni 1987	Cimahi	299/III/1990	30 Maret 1990	Asli	746
33490	Amar	9006410	P.1090/B/7/II-UL/1967	21 Desember 1967	Subang	Skep/956/VIII/1981	15 Agustus 1981	Asli	770
33491	Amar	9099658	IX-III-06/963/VI/1987	05 Juni 1987	Sumedang	Skep/299/III/1990	30 Maret 1990	Asli	774

NO. URUT	NAMA	NPV	NO. PENDAFTARAN	TANGGAL PENDAFTARAN	DAERAH PENDAFTARAN	SK GELAR KEHORMATAN	TANGGAL SK GELAR KEHORMATAN	KET.	NO. JILID
33492	Amar	9105689	IX/III-08/443/XI/1988	7 Nopember 1988	Tasikmalaya	No. Skep/482/IV/1990	10 April 1990	Asli	783
33493	Amar	9074388	18/B/9/UL/VIII/1967	9 Agustus 1967	Sukabumi	Skep/860/VII/1982	31 Juli 1982	Asli	939
33494	Amar	9108610	IX/III-13/165/V/1989	25 Mei 1989	Cirebon	No. Skep/2190/X/1990	19 Oktober 1990		954
33495	Amar		1486/B/9/III/II-UL/XII/1967	31 Desember 1967	Sukabumi	Skep/956/VIII/1981	15 Agustus 1981	Asli	609
33496	Amar bin Sa'i	9099503	IX/III-04/010/XI/1986	25 November 1986	Cianjur	299/III/1990	30 Maret 1990	Asli	733
33497	Amar bin Umar	9095241	IX/III-04/271/VI/1987	27 Juni 1987	Cianjur	No.Skep/1651/XI/1988	02 November 1988	Asli	644
33498	Amar bin Wikatma	9001797	5154/B/15/II/1959	21 Februari 1959	Cimahi	956/VIII/1981	15 Agustus 1981	Asli	746
33499	Amarta	9097263	IX/III-09/1003/V/1987	19 Mei 1987	Ciamis	Skep/682/IV/1989	08 April 1989	Asli	725
33500	Amarta	9009172	2113/B/16/II-UL/1967	31 Desember 1967	Ciamis	Skep/956/VIII/1981	15 Agustus 1981	Asli	725
33501	Amarulloh	9111133	IX/III-04/468/V/1989	30 Mei 1989	Cianjur	Skep/175/II/1991	25 Pebruari 1991	Fotokopi	1026
33502	Amas	9008187	2956/B/16/II/1959	13 Pebruari 1959	Sumedang	Skep/956/VIII/1981	15 Agustus 1981	Fotokopi	1002
33503	Amas bin Karhi	9095322	IX-III/07/677/2/1987	5 Pebruari 1987	Garut	Skep/1651/XI/1988	02 November 1988		627
33504	Amat	9002541	2904/B/8/IV/59	20 April 1959	Bogor	Skep/956/VIII/1981	15 Agustus 1981		621
33505	Amat	9006620	1712/B/4/III/1959	21 Maret 1959	Subang	Skep/956/VIII/1981	15 Agustus 1981	Asli	684
33506	Amat	9105741	IX/III/10/112/XII/1988	12 Desember 1988	Karawang	482/IV/1990	10 April 1990	Asli	735
33507	Amat	9006218	P.455/B/4/XI/1958	21 November 1958	Subang	Skep/299/III/1990	30 Maret 1990	Asli	770
33508	Amat	9074263	P.3257/B/4/VII/59	15 Juli 1959	Subang	Skep/860/VII/1982	31 Juli 1982	Asli	770
33509	Amat	9000625	0487/B/20/IV/1959	15 April 1959	Sumedang	Skep/956/VIII/1981	15 Agustus 1981	Asli	774
33510	Amat	9099441	IX-III/02/270/VI/1987	19 Juni 1987	Bogor	Skep/299/III/1990	30 Maret 1990	Asli	868
33511	Amat	9108357	IX/III/02/108/V/1989	30 Mei 1989	Bogor	Skep/2190/X/1990	19 Oktober 1990	Asli	937
33512	Amat	9003755	3641/B/3/V/1959	29 Mei 1959	Karawang	No. Skep/956/VIII/1981	15 Agustus 1981		948
33513	Amat	9006277	P.204/B/4/XII/1958	10 Desember 1958	Subang	Skep/956/VIII/1981	15 Agustus 1981	Asli	726
33514	Amat	9097200	IX-III-06/836/VI/87	5 Juni 1987	Sumedang	Skep/682/IV/1989	08 April 1989	Asli	727
33515	Amat Basri bin Singataruna	9095442	IX/III/20/0063/V/87	5 Mei 1987	Lebak	No.Skep/1651/XI/1988	02 November 1988	Asli	648
33516	Amat bin Alli	9002514	3530/B/8/V/1959	13 Mei 1959	Bogor	No.Skep/956/VIII/1981	15 Agustus 1981	Asli	650
33517	Amat bin H. Sama'at	9111125	IX-III/02/182/V/1989	31 Mei 1989	Bogor	Skep/175/II/1991	25 Pebruari 1991	Fotokopi	1026
33518	Amat Bin Neran	9082825	IX/3/174/10/1979	23 Oktober 1979	Bogor	Skep/253/III/1982	12 Maret 1982	Asli	937
33519	Amat Rahmat	9099873	IX/III-09/1364/1987	19 Mei 1987	Ciamis	Skep/299/III/1990	30 Maret 1990	Asli	837

NO. URUT	NAMA	NPV	NO. PENDAFTARAN	TANGGAL PENDAFTARAN	DAERAH PENDAFTARAN	SK GELAR KEHORMATAN	TANGGAL SK GELAR KEHORMATAN	KET.	NO. JILID
33520	Amat Tarpa	9074234	2506/B/4/V/1959	8 Mei 1959	Subang	Skep/860/VII/1982	31 Juli 1982	Fotokopi	1002
33521	Amat. H.	9002398	3011/B/8/IV/1959	29 April 1959	Bogor	Skep/956/VIII/1981	15 Agustus 1981	Asli	988
33522	Amben Bin Adin	8021268	VIII-JAYA/04/103/6/1987	30 Juni 1987	Bogor	Skep/682/IV/1989	08 April 1989	Asli	937
33523	Ambri	9099977	IX/III-16/237/XII/1986	04 Desember 1986	Majalengka	Skep/299/III/1990	30 Maret 1990	Asli	700
33524	Ambun Bin Martasim	9105588	IX-III-05/100/PKRI/V/1989	18 Mei 1989	Bandung	Skep/482/IV/1990	10 April 1990	Asli	850
33525	Amce al. Apeng	9005662	2089/B/6/IV/1959	15 April 1959	Pandeglang	Skep/956/VIII/1981	15 Agustus 1981	Asli	699
33526	Amdjah Hidayat	9094302	IX/01/007/3/1983	16 Maret 1983	Kodya Bandung	No. Skep/271/III/1988	18 Maret 1988	Asli	612
33527	Ameng bin Asnilan	9006357	2435/B/KUV/10/08/1959	14 Agustus 1959	Purwakarta	Skep/956/VIII/1981	15 Agustus 1981	Asli	819
33528	Ami	9010134	1379/B/11/III/1959	21 Maret 1959	Cirebon	Skep/956/VIII/1981	15 Agustus 1981	Asli	920
33529	Ami Binti Suranta	9108528	IX-III/07/321/IV/1989	01 April 1989	Garut	Skep/2190/X/1990	19 Oktober 1990	Asli	911
33530	Ami Janda Alm. Kamsan	9030889			Subang	Skep/956/VIII/1981	15 Agustus 1981	Asli	888
33531	Ami. Ny	9105597	IX-III-06/118/VIII/1988	06 Juni 1988	Sumedang	Skep/482/IV/1990	10 April 1990	Asli	835
33532	Amid	9097097	IX/III-05/464/PKRI/IV/1987	27 April 1987	Kabupaten Bandung	No.Skep/682/IV/1989	08 April 1989	Asli	635
33533	Amid	9097113	IX/III-05/845/PKRI/VI/87	26 Juni 1987	Bandung	Skep/682/IV/1989	08 April 1989	Asli	666
33534	Amid	9095239	IX/III-04/240/VI/1987	25 Juni 1987	Cianjur	Skep/1651/XI/1988	02 November 1988	Asli	678
33535	Amid	9005796	3928/B/6/III/1959	02 Maret 1959	Serang	Skep/956/VIII/1981	15 Agustus 1981	Asli	766
33536	Amid	9108643	IX/III-17/041/XI/1988	15 November 1988	Purwakarta	Skep/2190/X/1990	19 Oktober 1990	Asli	893
33537	Amih Bin Sayuti	9099782	IX-III/07/437/1/1987	20 Januari 1987	Garut	Skep/299/III/1990	30 Maret 1990	Asli	911
33538	Amih binti Bapa Otjih	9099479	IX/III-03/0279/XII/1986	31 Desember 1986	Sukabumi	Skep/299/III/1990	30 Maret 1990	Asli	992
33539	Amih Imik Bin Mayasik	9099682	IX-III/07/787/3/1987	14 Maret 1987	Garut	Skep/299/III/1990	30 Maret 1990	Asli	911
33540	Amih Unaya, Ny	9108425	III-05/103/PKRI/V/1989	30 Mei 1989	Bandung	Skep/2190/X/1990	19 Oktober 1990	Fotokopi	1014
33541	Amil	9095350	09/III-02/IX/1986	23 September 1986	Cirebon	No.Skep/1651/XI/1988	02 November 1988	Asli	655
33542	Amin	9009148	1570/B/19/I/1959	23 Januari 1959	Ciamis	Skep/956/VIII/1981	15 Agustus 1981		629
33543	Amin	9004116	935/B.12/XI/58	20 November 1958	Kuningan	Skep/956/VIII/1981	15 Agustus 1981		631
33544	Amin	9100006	IX/III-16/644/VI/1987	13 Juni 1987	Majalengka	No. Skep/299/III/1990	30 Maret 1990	Asli	792
33545	Amin	9099996	IX/III-16/511/V/87	18 Mei 1987	Majalengka	Skep/299/III/1990	30 Maret 1990	Asli	929
33546	Amin	9099655	IX-III-06/913/VI/1987	5 Juni 1987	Sumedang	Skep/299/III/1990	30 Maret 1990	Fotokopi	1021
33547	Amin	9108631	IX/III-16/251/V/1989	6 Mei 1989	Majalengka	Skep/2190/X/1990	19 Oktober 1990	Fotokopi	1025

NO. URUT	NAMA	NPV	NO. PENDAFTARAN	TANGGAL PENDAFTARAN	DAERAH PENDAFTARAN	SK GELAR KEHORMATAN	TANGGAL SK GELAR KEHORMATAN	KET.	NO. JILID
33548	Amin	9097329	IX/III-13/192/5/1987	12 Mei 1987	Cirebon	Skep/682/IV/1989	08 April 1989	Asli	720
33549	Amin Akbar	9105589	III-05/119/PKRI/VI/1989	6 Juni 1989	Bandung	Skep/482/IV/1990	10 April 1990	Asli	893
33550	Amin bin Abdul	9097076	IX/III-05/199/PKRI/I/1987	13 Januari 1987	Cimahi	Skep/682/IV/1989	08 April 1989	Asli	709
33551	Amin bin Ahmad	9099927	IX/III-13/249/6/1987	11 Juni 1987	Cirebon	Skep/299/III/1990	30 Maret 1990	Asli	769
33552	Amin bin Bakri	9095331	IX-III/07/783/3/1987	14 Maret 1987	Garut	Skep/1651/XI/1988	2 November 1988	Asli	956
33553	Amin bin Encim	9105729	IX/III/10/022/VII/1988	11 Juli 1988	Karawang	482/IV/1990	10 April 1990	Asli	735
33554	Amin Bin Madja	9095311	IX-III/07/514/1/1987	26 Januari 1987	Garut	Skep/1651/XI/1988	02 November 1988	Asli	848
33555	Amin Bin Pulung	8012177	3735/B/Disp/Dis/IX/1965	13 September 1965	Pandeglang	Skep/860/VII/1982	31 Juli 1982	Asli	867
33556	Amin bin Roin	9009682	3493/B/KUV/10/10/1959	14 Oktober 1959	Cianjur	Skep/956/VIII/1981	15 Agustus 1981	Asli	632
33557	Amin bin Roin	9009682	3493/B/Kuv/10/10/59	14 Oktober 1959	Cianjur	Skep/956/VIII/1981	15 Agustus 1981	Asli	717
33558	Amin bin Sampir	9074228	P.3062/B/4/VII/1959	6 Juli 1959	Subang	Skep/860/VII/1982	31 Juli 1982		630
33559	Amin bin Sarmain	9004700	493/B/7/XII/1958	2 Desember 1958	Lebak	No. Skep/956/VIII/1981	15 Agustus 1981	Asli	778
33560	Amin Bin Tomi	9105578	III-05/017/PKRI/VIII/1988	30 Agustus 1988	Bandung	Skep/482/IV/1990	10 April 1990	Asli	893
33561	Amin bin Turina	9001803	491/B/15/X/1958	28 Oktober 1958	Kodya Bandung	No.Skep/956/VIII/1981	15 Agustus 1981	Asli	649
33562	Amin bin Warta	9100073	IX-III/07/103/11/1986	25 Nopember 1986	Garut	No. Skep/299/III/1990	30 Maret 1990	Asli	780
33563	Amin H.	9009718	750/B/10/II-UL/1967	4 Juli 1967	Cianjur	No.Skep/956/VIII/1981	15 Agustus 1981	Asli	676
33564	Aminah Binti H. Ibrahim	9108609	IX/III-13/159/V/1989	17 Mei 1989	Cirebon	Skep/2190/X/1990	19 Oktober 1990	Asli	920
33565	Aminah binti H. Pakat, Ny	9108507	IX-III/07/134/XI/1988	18 November 1988	Garut	Skep/2190/X/1990	19 Oktober 1990	Fotokopi	1022
33566	Aminah Janda Alm Oban Sobana	9042916			Sukabumi	Skep/956/VIII/1981	15 Agustus 1981	Asli	874
33567	Aminah Janda Alm. Dastem	9013536			Indramayu	Skep/956/VIII/1981	15 Agustus 1981	Asli	891
33568	Aminah, Ny	9097253	IX/III-09/439/V/1987	19 Mei 1987	Ciamis	682/IV/1989	08 April 1989	Asli	729
33569	Aminah, Ny	9108627	IX/III-16/213/IV/1989	25 April 1989	Majalengka	Skep/2190/X/1990	19 Oktober 1990	Fotokopi	1029
33570	Aminah, Ny.	9097346	IX/III/14/0534/IV/87	02 April 1987	Kuningan	No.Skep/682/IV/1989	8 April 1989	Asli	655
33571	Aminah, Ny.	9099857	IX/III-09/970/V/1987	19 Mei 1987	Ciamis	Skep/482/IV/1990	10 April 1990	Asli	823
33572	Aminah, Nyi	9001871	2283/B/15/1958	29 November 1958	Kabupaten Bandung	No.Skep/956/VIII/1981	15 Agustus 1981	Asli	677
33573	Aming	9006616	P.573/B/4/II/59	3 Pebruari 1959	Subang	Skep/956/VIII/1981	15 Agustus 1981		629
33574	Aming	9005234	292/B/6/XII/1958	10 Desember 1958	Pandeglang	Skep/956/VIII/1981	15 Agustus 1981	Asli	699
33575	Aming	9073529	2609/B/15/XII/1958	06 Desember 1958	Cimahi	860/VII/1982	31 Julli 1982	Asli	746
33576	Aming	9100071	IX-III/21/258/VI/1987	22 Juni 1987	Bandung	No. Skep/299/III/1990	30 Maret 1990	Asli	805

NO. URUT	NAMA	NPV	NO. PENDAFTARAN	TANGGAL PENDAFTARAN	DAERAH PENDAFTARAN	SK GELAR KEHORMATAN	TANGGAL SK GELAR KEHORMATAN	KET.	NO. JILID
33577	Aming	9108406	IX-III/03/0293/V/1989	29 Mei 1989	Sukabumi	No. Skep/2190/X/1990	19 Oktober 1990		948
33578	Aming	9088866	IX.06/05/V/1979	12 Mei 1979	Karawang	Skep/290/M/VII/1983	18 Juli 1983	Fotokopi	1008
33579	Aminta	9095385	IX/III/14/0511/III/87	02 April 1987	Kuningan	No.Skep/1651/XI/1988	02 November 1988	Asli	634
33580	Aminta	9097341	IX/14/200/XI/1986	20 Desember 1986	Kuningan	No.Skep/682/IV/1989	8 April 1989	Asli	673
33581	Aminta	9099953	IX/III/14/0091/XII/1988	31 Desember 1988	Kuningan	Skep/299/III/1990	30 Maret 1990	Asli	743
33582	Aminta	9006591	P.1234/B/4/III/59	17 Maret 1959	Subang	Skep/956/VIII/1981	15 Agustus 1981	Asli	770
33583	Aminta	9099950	IX/III-16/0683/VI/1987	15 Juni 1987	Kuningan	Skep/299/III/1990	30 Maret 1990	Asli	834
33584	Aminta	9099641	IX-III-06/696/IV/1987	15 April 1987	Sumedang	Skep/299/III/1990	30 Maret 1990	Asli	835
33585	Aminta	9105611	IX-III-06/272/XI/1988	02 November 1988	Sumedang	Skep/482/IV/1990	10 April 1990	Asli	835
33586	Aminta	9105623	IX-III-06/368/I/1989	5 Januari 1989	Sumedang	Skep/299/III/1990	30 Maret 1990	Asli	893
33587	Aminta	9105603	IX-III-06/180/IX/1988	04 September 1988	Sumedang	Skep/482/IV/19990	10 April 1990	Fotokopi	1002
33588	Aminta	9105713	IX/III-09/66/IX/1988	15 September 1988	Ciamis	Skep/482/IV/1990	10 April 1990	Fotokopi	1022
33589	Aminta Pradja	9092119	IX/09/0134/I/1980	28 Januari 1980	Majalengka	Skep/572/M/X/1983	25 Oktober 1983	Asli	719
33590	Amir	9083051	IX/8/0249/12/1980	19 Desember 1980	Lebak	No.Skep/253/III/1982	12 Maret 1982	Asli	648
33591	Amir	9097296	IX/III/11/74/III/87	18 Maret 1987	Subang	Skep/682/IV/1989	08 April 1989	Asli	670
33592	Amir	9105799	IX/III-16/101/X/1988	18 Oktober 1988	Majalengka	Skep/482/IV/1990	10 April 1990	Asli	833
33593	Amir	9105764	IX/III/14/132/III/1989	30 Maret 1989	Kuningan	Skep/482/IV/1990	10 April 1990		882
33594	Amir	9099692	IX-III/07/923/5/1927	11 Mei 1987	Garut	Skep/299/III/1990	30 Maret 1990	Asli	911
33595	Amir	9099663	IX-III-06/1008/VI/87	5 Juni 1987	Sumedang	Skep/299/III/1990	30 Maret 1990	Asli	979
33596	Amir	9108434	III-05/178/PKRI/V/1989	30 Mei 1989	Bandung	Skep/2190/X/1990	19 Oktober 1990	Fotokopi	1014
33597	Amir	9083132	IX/12/0077/3/1979	21 Maret 1979	Subang	Skep/253/III/1982	12 Maret 1982	Asli	703
33598	Amir Ahmita	9006631	P.3328/B/4/VII/1959	15 Juli 1959	Subang	Skep/956/VIII/1981	15 Agustus 1959	Asli	669
33599	Amir Bin Alhasik	9001416	7198/B/15/IV/59	14 April 1959	Bandung	Skep/956/VIII/1981	15 Agustus 1981	Asli	851
33600	Amir bin Naswita	9097114	IX/III-05/851/PKRI/VI/1987	26 Juni 1987	Cimahi	Skep/682/IV/1989	08 April 1989	Asli	708
33601	Amir Darmini	9105709	IX/III-09/20/IX/1988	15 September 1988	Ciamis	Skep/482/IV/1990	10 April 1990	Asli	931
33602	Amir Hamjah	9098045	IX/III-18/018/IX/1986	12 September 1986	Pandeglang	Skep/682/IV/1989	04 April 1989	Asli	818
33603	Amir Hamzah	9097322	IX/III-08/282/VI/1987	22 Juni 1987	Tasikmalaya	No. Skep/682/IV/1989	08 April 1989	Asli	728
33604	Amir Junaedi, R.	9096245	IX/III-05/172/PKRI/I/1987	12 Januari 1987	Bandung	Skep/1651/XI/1988	02 November 1988	Asli	854

NO. URUT	NAMA	NPV	NO. PENDAFTARAN	TANGGAL PENDAFTARAN	DAERAH PENDAFTARAN	SK GELAR KEHORMATAN	TANGGAL SK GELAR KEHORMATAN	KET.	NO. JILID
33605	Amir Miharja	9008635	1281/B/15/II-UL/67	31 Desember 1967	Tasikmalaya	No.Skep/956/VIII/1981	15 Agustus 1981	Asli	653
33606	Amir Rahmat Bin H. Ahmad	9100062	IX/III/20/0044/IV/1987	25 April 1987	Lebak	Skep/299/III/1990	30 Maret 1990	Asli	905
33607	Amir Sari'ih	9006624	P.3328/B/4/VII/1959	15 Juli 1959	Subang	Skep/956/VIII/1981	15 Agustus 1959	Asli	669
33608	Amir Saripudin	9105671	IX/III-08/250/IX/1988	29 September 1988	Tasikmalaya	Skep/482/IV/1990	10 April 1990	Asli	839
33609	Amiran bin Sain	8000130	1625/A/1/III/1959	25 Maret 1959	Bogor	Skep/956/VIII/1981	15 Agustus 1981	Asli	756
33610	Amit bin Mika	9002827	1890/B/8/IV/59	01 April 1959	Bogor	No.Skep/956/VIII/1981	15 Agustus 1981	Asli	650
33611	Amita	9095252	IX/III-05/428/PKRI/IV/1987	25 April 1987	Kabupaten Bandung	Skep/1651/XI/1988	02 November 1988	Asli	632
33612	Amo	9000874	P.02087/B/20/II/1959	03 Februari 1959	Subang	Skep/956/VIII/1981	15 Agustus 1981	Asli	821
33613	Amo	9108439	III-05/198/PKRI/V/1989	30 Mei 1989	Bandung	Skep/2190/X/1990	19 Oktober 1990	Asli	893
33614	Amon al. H. Amin	9095427	IX/III-17/16/XI/1986	10 November 1986	Purwakarta	No.Skep/1651/XI/1988	02 November 1988	Asli	642
33615	Amran	9083052	IX/8/0250/12/1980	19 Desember 1980	Lebak	Skep/253/III/1982	12 Maret 1982	Asli	905
33616	Amri	9099878	IX/III-09/1471/V/1987	19 Mei 1987	Ciamis	Skep/299/III/1990	30 Maret 1990	Asli	931
33617	Amria bin Suarta	9097098	IX/III-05/419/PKRI/IV/1987	24 April 1987	Bandung	Skep/682/IV/1989	08 April 1989	Asli	706
33618	Amsa	9 108 552	IX/III-08/806/IV/1989	27 April 1989	Tasikmalaya	Skep/2190/X/1990	19 Oktober 1990	Asli	973
33619	Amsar	9094404	IX/18/151/X/1983	3 Oktober 1983	Cirebon	Skep/271/III/1988	18 Maret 1988	Asli	720
33620	Amsar Bin Tamam	9099925	IX/III-13/241/5/1987	20 Mei 1987	Cirebon	Skep/299/III/1990	30 Maret 1990	Asli	857
33621	Amsari	9102051	IX/III-08/482/VI/1987	30 Juni 1987	Tasikmalaya	Skep/299/III/1990	30 Maret 1990	Asli	862
33622	Amsir	9005586	1133/B/6/II/1958	10 Februari 1958	Pandeglang	Skep/956/VIII/1981	15 Agustus 1981	Asli	905
33623	Amsir Asmari	9074242	P.3342/B/4/VII/1959	15 Juli 1959	Subang	Skep/860/VII/1982	31 Juli 1982	Asli	770
33624	Amsor	9099999	IX/III-16/556/VI/1987	13 Juni 1987	Majalengka	Skep/299/III/1990	30 Maret 1990	Asli	701
33625	Amsor Bin Unut	9108369	IX-III/03/0006/IX/1988	08 September 1988	Sukabumi	Skep/2190/X/1990	19 Oktober 1990	Asli	939
33626	Amsu	9008288	3827/B/16/III/1959	5 Maret 1959	Sumedang	No.Skep/956/VIII/1981	15 Agustus 1981	Asli	638
33627	Amsuda	9089181	783/B/7/XII/1958	10 desember 1958	Lebak	Skep/573/M/X/1983	25 Oktober 1983		631
33628	Amsuri	9099997	IX/III-16/521/V/1987	20 Mei 1987	Majalengka	Skep/299/III/1990	30 Maret 1990	Asli	833
33629	Amud	9099684	IX/III/07/806/3/1987	19 Maret 1987	Garut	Skep/299/III/1990	30 Maret 1990	Asli	862
33630	Amud	9009536	1573/B/KUV/10/05/1959	19 Mei 1959	Cianjur	No. Skep/956/VIII/1981	15 Agustus 1981		950
33631	Amud Bin Pe'i	9105547	IX/III-04/148/V/1987	19 Mei 1987	Cianjur	Skep/482/IV/1990	10 April 1990	Asli	901
33632	Amudi	9099992	IX/III-16/439/III/1987	26 Maret 1987	Majalengka	Skep/299/III/1990	30 Maret 1990	Asli	833

NO. URUT	NAMA	NPV	NO. PENDAFTARAN	TANGGAL PENDAFTARAN	DAERAH PENDAFTARAN	SK GELAR KEHORMATAN	TANGGAL SK GELAR KEHORMATAN	KET.	NO. JILID
33633	Amuh bin Hadu	9108525	IX-III/07/264/III/1989	28 Maret 1989	Garut	Skep/2190/X/1990	19 Oktober 1990	Fotokopi	1022
33634	Amun	9097169	IX-III-06/443/II/1987	10 Februari 1987	Sumedang	Skep/682/IV/1989	08 April 1989	Asli	706
33635	Amun	9105814	IX/III-16/562/VI/1987	13 Juni 1987	Majalengka	Skep/482/IV/1990	10 April 1990	Asli	834
33636	Amun	9099590	IX/III-05/961/PKRI/VI/1987	30 Juni 1987	Bandung	Skep/299/III/1990	30 Maret 1990	Asli	836
33637	Amun al. H. Mamun	9074252	P.1986/B/4/IV/1959	13 April 1959	Purwakarta	No.Skep/860/VII/1982	31 Juli 1982	Asli	638
33638	Amun Kosasih	9099811	IX/III-09/255/V/1987	19 Mei 1987	Ciamis	Skep/299/III/1990	30 Maret 1990	Asli	956
33639	Amunah, Ny.	9111685	IX/III-16/204/III/1989	28 Maret 1989	Majalengka	Skep/1579/VIII/1991	26 Agustus 1991	Asli	930
33640	Amung Al Musa bin Atang	9079411	IX-III/21/245/VI/1987	26 Juni 1987	Kodya Bandung	Skep/682/IV/1989	08 April 1989	Asli	679
33641	Ana	9000229	0860/B/20/XII/1958	4 Desember 1958	Bandung	Skep/956/VIII/1981	15 Agustus 1981		628
33642	Ana	9097133	IX/III/05/434/PKRI/IV/87	25 April 1987	Bandung	Skep/682/IV/1989	08 April 1989	Asli	665
33643	Ana	9006272	P.3590/B/4/V/1959	29 Mei 1959	Subang	Skep/956/VIII/1981	15 Agustus 1959	Asli	670
33644	Ana	9003041	563/B/17/I/1959	06 Januari 1959	Garut	Skep/956/VIII/1981	15 Agustus 1981	Asli	848
33645	Ana	9099570	IX/III-05/548/PKRI/VI/1987	03 Juni 1987	Bandung	Skep/299/III/1990	30 Maret 1990	Asli	851
33646	Ana	9099721	IX/III-08/605/I/1989	26 Januari 1989	Tasikmalaya	Skep/299/III/1990	30 Maret 1990		880
33647	Ana	9099748	IX-III/07/165/12/1986	2 Desember 1986	Garut	Skep/299/III/1990	30 Maret 1990	Asli	911
33648	Ana Adang	9105838	IX-III/21/023/X/1988	08 Oktober 1988	Bandung	Skep/482/IV/1990	10 April 1990	Asli	836
33649	Ana al. Anda	9097294	IX-III-11/66/III/1987	18 Maret 1987	Subang	Skep/682/IV/1989	08 April 1989	Asli	670
33650	Ana Anwar	9105580	IX-III-05/030/PKRI/IX/1988	30 September 1988	Bandung	Skep/482/IV/1990	10 April 1990	Asli	850
33651	Ana bin Kapeu	9108605	IX/III/10/277/V/1989	30 Mei 1989	Karawang	No. Skep/2190/X/1990	19 Oktober 1990		950
33652	Ana Rukmana bin Marhasik	9108524	IX-III/07/261/III/1989	28 Maret 1989	Garut	Skep/2190/X/1990	19 Oktober 1990	Fotokopi	1022
33653	Ana Sarnain	9006447	P1265/B/4/III/1959	17 Maret 1959	Subang	Skep/956/VIII/1981	15 Agustus 1981	Asli	979
33654	Ana Sukana	9094306	IX/01/343/11/1983	29 Nopember 1983	Kodya Bandung	No. Skep/271/III/1988	18 Maret 1988	Asli	613
33655	Ana Supriatna	9099589	IX/III/05/935/PKRI/VI/87	30 Juni 1987	Bandung	No. Skep/299/III/1990	30 Maret 1990	Asli	806
33656	Anad Sutarman	9009657	1941/B/Kuv/10/06/59	29 Juni 1959	Cianjur	No.Skep/956/VIII/1981	15 Agustus 1981	Asli	643
33657	Anadijaya	9097156	IX-III-06/218/XII/1986	15 Desember 1986	Sumedang	No.Skep/682/IV/1989	08 April 1989	Asli	652
33658	Anadin Bin Nurhadi	9099799	IX-III/07/683/2/1987	07 Februari 1987	Garut	Skep/299/III/1990	30 Maret 1990	Asli	862
33659	Anah	9099963	IX-III-15/180/VI/1987	30 Juni 1987	Indramayu	Skep/299/VI/1987	30 Juni 1987	Asli	713

NO. URUT	NAMA	NPV	NO. PENDAFTARAN	TANGGAL PENDAFTARAN	DAERAH PENDAFTARAN	SK GELAR KEHORMATAN	TANGGAL SK GELAR KEHORMATAN	KET.	NO. JILID
33660	Anah	9006478	P.394/B/7/II-UL/67	19 Agustus 1967	Subang	Skep/956/VIII/1981	15 Agustus 1981	Asli	770
33661	Anah	9099664	IX-III-06/1014/VI/1987	05 Juni 1987	Sumedang	Skep/299/III/1990	30 Maret 1990	Asli	840
33662	Anah	9094593	IX/III-18/048/X/1986	09 Oktober 1986	Pandeglang	Skep/271/III/1988	18 Maret 1988	Asli	861
33663	Anah	9004832	1800/B/7/I/1959	5 Januari 1959	Lebak	Skep/956/VIII/1981	15 Agustus 1981	Fotokopi	1031
33664	Anah bin Haldi	9097054	IX-III/03/0107/IX/1986	29 September 1986	Sukabumi	Skep/682/IV/1989	08 April 1989	Asli	990
33665	Anah Janda Alm. Achmad. R	9001197			Bandung	Skep/956/VIII/1981	15 Agustus 1981	Asli	891
33666	Anah Janda Alm. Ardi	9008015	0312/B/13/II-UL/1967	02 Oktober 1967	Sumedang	Skep/956/VIII/1981	15 Agustus 1981	Asli	891
33667	Anah Janda Alm. Emed	9019734			Bandung	Skep/956/VIII/1981	15 Agustus 1981	Asli	874
33668	Anah Janda Alm. Oom Bin Wiraatmadja	9085990			Garut	Skep/253/III/1982	12 Maret 1982	Asli	892
33669	Anah Janda Alm. Oyo	9042575			Garut	Skep/956/VIII/1981	15 Agustus 1981	Asli	888
33670	Anah Janda Alm. Saip Natawiharja	9059636			Sumedang	Skep/956/VIII/1981	15 Agustus 1981	Asli	891
33671	Anah Janda Alm. Suharna	9062473	3581/B/16/II-UL/67	31 Desember 1967	Ciamis	Skep/956/VIII/1981	15 Agustus 1981	Asli	892
33672	Anah Janda Alm. Uteng M. Bin Djumat	9070083	1650/B/9/II/1959	21 Februari 1959	Sukabumi	Skep/956/VIII/1981	15 Agustus 1981	Asli	890
33673	Anah Rohanah	9099595	IX/III-05/1058/PKRI/VI/87	30 Juni 1987	Bandung	Skep/299/III/1990	30 Maret 1990	Asli	893
33674	Anah, Ny	9074362	0758/B/9/XII/1959	29 Desember 1959	Sukabumi	Skep/860/VII/1982	31 Juli 1982	Fotokopi	1026
33675	Anah, Nyi	9005676	2203/B/6/II-59	15 Februari 1959	Pandegelang	No. Skep/956/VIII/1981	15 Agustus 1981	Asli	776
33676	Anah. Ny	9105619	IX-III-06/333/XII/1988	01 Desember 1988	Sumedang	Skep/482/IV/1990	10 April 1990	Asli	774
33677	Anan	9097238	IX/III-09/62/V/1987	19 Mei 1987	Ciamis	682/IV/1989	08 April 1989	Asli	729
33678	Anan	9000600	02657/B/20/III/1959	02 Maret 1959	Sukabumi	Skep/956/VIII/1981	15 Agustus 1981	Asli	757
33679	Anan	9003645	1310/B/3/II/1959	28 Februari 1959	Karawang	Skep/956/VIII/1981	15 Agustus 1981	Asli	763
33680	Anan	9108560	IX/III-08/911/VI/1989	26 Juni 1989	Tasikmalaya	Skep/2190/X/1990	19 Oktober 1990	Fotokopi	1022
33681	Anang	9092957	2705/B/15/XII/58	8 Desember 1958	Bandung	Skep/1581/IX/1987	21 September 1987	Asli	610
33682	Anang	9097171	IX-III-06/445/II/1987	10 Februari 1987	Sumedang	Skep/682/IV/1989	08 April 1989	Asli	668
33683	Anang	9009366	2188/B/KUV/10/VII/1959	29 Juli 1959	Cianjur	Skep/956/VIII/1981	15 Agustus 1981	Asli	695
33684	Anang	9105610	IX-III-06/266/XI/1988	02 November 1988	Sumedang	Skep/482/IV/1990	10 April 1990	Asli	774
33685	Anang Bin Arip	9108407	IX-III/03/0497/II/1987	20 Februari 1987	Sukabumi	Skep/2190/X/1990	19 Oktober 1990	Asli	939
33686	Anang bin Atmasik	9099642	IX/III-05/705/PKRI/VI/87	22 Juni 1987	Bandung	No. Skep/299/III/1990	30 Maret 1990	Asli	805

NO. URUT	NAMA	NPV	NO. PENDAFTARAN	TANGGAL PENDAFTARAN	DAERAH PENDAFTARAN	SK GELAR KEHORMATAN	TANGGAL SK GELAR KEHORMATAN	KET.	NO. JILID
33687	Anang bin Boha	9089315	6757/B/9/VII/1959	15 Juli 1959	Sukabumi	No. Skep/573/M/X/1983	25 Oktober 1983	Asli	614
33688	Anang bin Kantar	9005395	0451/B/2/II-UL/67	26 Desember 1967	Pandeglang	No.Skep/956/VIII/1981	15 Agustus 1981	Asli	649
33689	Anang Bin Sahudi	9099388	458//B/KUV/10/02/1959	19 Februari 1959	Cianjur	Skep/956/VIII/1981	15 Agustus 1981	Asli	919
33690	Anang Djumhana	9108479	IX-III-06/687/V/1989	4 Mei 1989	Sumedang	Skep/2190/X/1990	19 Oktober 1990	Asli	979
33691	Anang Endang Suhendang	9094410	IX-04/142/10/1983	10 Oktober 1983	Garut	Skep/271/III/1987	18 Maret 1988	Asli	848
33692	Anang Mahlani	9003288	693/B/17/I/59	21 Januari 1959	Garut	Skep/956/VIII/1981	15 Agustus 1981		629
33693	Anang Sutisna	9097127	IX/III-05/258/PKRI/I/1987	14 Januari 1987	Bandung	Skep/682/IV/1989	08 April 1989	Asli	663
33694	Anap Kunim	9006393	P.409/B/4/I/1959	9 Januari 1959	Subang	Skep/956/VIII/1981	15 Agustus 1981	Asli	926
33695	Anas	9099819	IX/III-09/463/V/1987	19 Mei 1987	Lebak	No. Skep/299/III/1990	30 Maret 1990	Asli	778
33696	Anas	9099688	IX-III/07/907/4/1987	27 April 1987	Garut	Skep/299/III/1990	30 Maret 1990	Asli	848
33697	Anas	9108611	IX/III-13/177/V/1989	12 Mei 1989	Cirebon	Skep/2190/X/1990	19 Oktober 1990	Asli	920
33698	Anas	9102569	IX-III/07/266/12/1986	22 Desember 1986	Garut	Skep/299/III/1990	30 Maret 1990	Fotokopi	1020
33699	Anas	9097302	IX/III-12/73/6/1987	17 Juni 1987	Kodya Cirebon	Skep/682/IV/1989	08 April 1989	Asli	719
33700	Anas al. Asna	9074259	1265/B/4/III/1959	17 Maret 1959	Subang	Skep/860/VII/1982	31 Juli 1982	Asli	670
33701	Anas bin Suja	9105749	IX/III-13/86/I/1989	24 Januari 1989	Cirebon	Skep/482/IV/1990	10 April 1990	Asli	769
33702	Anas Husein	9009979	2193/B/11/IV/1961	05 April 1961	Kodya Cirebon	Skep/956/VIII/1981	15 Agustus 1981	Asli	685
33703	Anawi	9108450	IX-III-06/426/II/1989	7 Februari 1989	Sumedang	Skep/2190/X/1990	19 Oktober 1990	Asli	979
33704	Anca bin Iming	9108585	IX/III/10/126/I/1989	9 Januari 1989	Karawang	No. Skep/2190/X/1990	19 Oktober 1990		950
33705	Anda	9097174	IX-III-06/479/II/1987	10 Februari 1987	Sumedang	Skep/682/IV/1989	08 April 1989	Asli	705
33706	Anda	9009131	1123/B/19/XII/58	19 Desember 1958	Lebak	No. Skep/956/VIII/1981	15 Agustus 1981	Asli	778
33707	Anda	9001740	8329/B/15/VII/59	8 Juli 1959	Bandung	No. Skep/956/VIII/1981	15 Agustus 1981	Asli	805
33708	Anda	9099713	IX/III-08/403/VI/87	30 Juni 1987	Tasikmalaya	Skep/299/III/1990	30 Maret 1990		880
33709	Anda	9108437	III-05/193/PKRI/V/1989	30 Mei 1989	Bandung	Skep/2190/X/1990	19 Oktober 1990	Asli	893
33710	Anda	9099877	IX/III-09/1466/V/1987	19 Mei 1987	Ciamis	Skep/299/III/1990	30 Maret 1990	Asli	931
33711	Anda	9105524	IX/III-04/227/III/1989	6 Maret 1989	Cianjur	No. Skep/482/IV/1990	10 April 1990		950
33712	Anda	9001291	7940/B/15/VI/1959	11 Juni 1959	Bandung	Skep/956/VIII/1981	15 Agustus 1981	Fotokopi	1002
33713	Anda	9105616	IX-III-06/313/XII/88	1 Desember 1988	Sumedang	Skep/482/IV/90	10 April 1990	Fotokopi	1002
33714	Anda	9001345	6440/B/15/III/59	21 Maret 1959	Bandung	Skep/956/VIII/1981	15 Agustus 1981	Fotokopi	1014
33715	Anda	9108437	III-05/117/PKRI/V/1989	66 Mei 1989	Bandung	Skep/2190/X/1990	19 Oktober 1990	Fotokopi	1021

NO. URUT	NAMA	NPV	NO. PENDAFTARAN	TANGGAL PENDAFTARAN	DAERAH PENDAFTARAN	SK GELAR KEHORMATAN	TANGGAL SK GELAR KEHORMATAN	KET.	NO. JILID
33716	Anda	9108490	IX-III-06/811/V/1989	25 Mei 1989	Sumedang	Skep/2190/X/1990	19 Oktober 1990	Fotokopi	1021
33717	Anda	9110993	IX/III-08/062/V/1989	30 Mei 1989	Tasikmalaya	Skep/175/II/1991	25 Pebruari 1991	Fotokopi	1022
33718	Anda	9097167	IX-III-06/436/II/1987	10 Februari 1987	Sumedang	Skep/682/IV/1989	08 April 1989	Asli	715
33719	Anda	9001254	4462/B/15/I/1959	24 Januari 1987	Bandung	Skep/956/VIII/1981	15 Agustus 1981	Asli	850
33720	Anda Aong	9099598	IX/III-05/1072/PKRI/VI/1987	30 Juni 1987	Bandung	Skep/299/III/1990	30 Maret 1990	Asli	893
33721	Anda Bin Alihasan	9005590	1152/B/6/II/1958	10 Februari 1958	Pandeglang	Skep/956/VIII/1981	15 Agustus 1981	Asli	905
33722	Anda Bin Encung	9105822	IX/III-17/118/V/1989	15 Mei 1989	Purwakarta	Skep/482/IV/1990	10 April 1990	Asli	893
33723	Anda bin Esem	9003586	0361/B/6/UL/1967	29 Desember 1967	Karawang	Skep/956/VIII/1981	15 Agustus 1981	Asli	763
33724	Anda bin H. Mahpudin	9105645	IX-III/07/123/XI/1988	05 November 1988	Garut	Skep/482/IV/1990	10 April 1990	Fotokopi	1020
33725	Anda bin Jumanta	9095297	IX-III/07/311/I/1987	5 Januari 1987	Garut	Skep/1651/XI/1988	02 November 1988		625
33726	Anda bin Senin	9092114	IX/12/0178/8/1980	01 Agustus 1980	Subang	Skep/572/M/X/1983	25 Oktober 1983	Asli	670
33727	Anda bin Suarta	9097140	IX/III-05/949/PKRI/VI/1987	30 Juni 1987	Cimahi	682/IV/1989	08 April 1989	Asli	746
33728	Anda K.	9099577	IX/III-05/629/PKRI/VI/1987	11 Juni 1987	Bandung	No. Skep/299/III/1990	30 Maret 1990	Asli	806
33729	Anda Suanda	9006546	P.944/B/4/III/1959	7 Maret 1959	Subang	Skep/956/VIII/1981	15 Agustus 1981	Asli	926
33730	Anda Suganda	9094388	IX/14/355/VIII/1983	23 Agustus 1983	Sumedang	Skep/271/III/1988	18 Maret 1988		623
33731	Anda Suhanda	9093820	1568/B/17/III/1959	17 Maret 1959	Garut	Skep/270/III/1988	18 Maret 1988		626
33732	Anda Suhanda	9095307	IX-III/07/466/1/1987	23 Januari 1987	Garut	Skep/1651/XI/1988	02 November 1988	Asli	956
33733	Anda Wiganda	9108463	IX-III-06/544/IV/1989	08 September 1989	Sumedang	Skep/2190/X/1990	19 Oktober 1990	Asli	993
33734	Anda Wijaya	9108433	III-05/175/PKRI/V/1989	30 Mei 1989	Bandung	Skep/2190/X/1990	19 Oktober 1990	Fotokopi	1014
33735	Andang	9108475	IX-III-06/641/V/1989	4 Mei 1989	Sumedang	Skep/2190/X/1990	19 Oktober 1990	Asli	979
33736	Ande Bin Mahra	9108435	III-05/183/PKRI/V/1989	30 Mei 1989	Bandung	Skep/2190/X/1990	19 Oktober 1990	Asli	893
33737	Andi	9006464	P.0920/B/7/II-UL/67	19 Desember 1967	Subang	Skep/956/VIII/1981	15 Agustus 1981	Asli	770
33738	Andi	9097094	IX/III-05/450/PKRI/IV/1987	25 April 1987	Bandung	Skep/682/IV/1989	08 April 1989	Asli	893
33739	Andi bin Isdam	9089277	P.2126/B/4/IV/1959	21 Maret 1959	Purwakarta	No. Skep/573/M/X/1983	25 Oktober 1983	Asli	611
33740	Andi bin Utang	9009273	2633/B/KUV/10/08/1959	29 Agustus 1959	Cianjur	No.Skep/956/VIII/1981	15 Agustus 1981	Asli	677
33741	Andi Djarkasih	9003258	630/B/17/I/1959	16 Januari 1959	Garut	Skep/956/VIII/1981	15 Agustus 1981		626
33742	Andi Janda Alm Artawidjadja	9007835			Bandung	Skep/956/VIII/1981	15 Agustus 1981	Asli	874

NO. URUT	NAMA	NPV	NO. PENDAFTARAN	TANGGAL PENDAFTARAN	DAERAH PENDAFTARAN	SK GELAR KEHORMATAN	TANGGAL SK GELAR KEHORMATAN	KET.	NO. JILID
33743	Andi Sangkir	9078900	P.2314/B/4/III/1959	27 Maret 1959	Subang	Skep/860/VII/1982	31 Juli 1982	Asli	926
33744	Andi Suhandi	9099539	IX/III-04/308/VI/1987	29 Juni 1987	Cianjur	299/III/1990	30 Maret 1990	Asli	733
33745	Andi Sukandi	9097393	IX-III/21/133/V/1987	14 Mei 1987	Bandung	Skep/682/IV/1989	08 April 1989	Asli	662
33746	Andi Sukandi	9097104	IX/III-05/664/PKRI/VI/1987	18 Juni 1989	Bandung	Skep/682/IV/1989	08 April 1989	Asli	893
33747	Andi Sunaryo	9097394	IX-III/21/135/V/87	14 Mei 1987	Kodya Bandung	No.Skep/682/IV/1989	08 April 1989	Asli	650
33748	Andi Suwandi	9000305	07907/B/20/7/1959	15 Juli 1959	Bandung	Skep/956/VIII/1981	15 Agustus 1981	Asli	850
33749	Andim bin Parya	9108526	IX-III/07/265/III/1989	28 Maret 1989	Garut	Skep/2190/X/1990	19 Oktober 1990	Fotokopi	1022
33750	Andin	9003045	4260/B/17/VII/1959	15 Juli 1959	Garut	No.Skep/956/VIII/1981	15 Agustus 1981	Asli	651
33751	Andira	9097324	IX/III-16/111/X/1986	20 Oktober 1986	Majalengka	No. Skep/682/IV/1989	08 April 1989	Asli	792
33752	Andjar Komar bin Suarta	9099911	IX/III/10/249/VI/1987	24 Juni 1987	Karawang	Skep/299/III/1990	30 Maret 1990	Asli	763
33753	Andjum	9005700	2530/B/6/II/1959	20 Februari 1959	Pandeglang	Skep/956/VIII/1981	15 Agustus 1981	Asli	905
33754	Anduy	9097155	IX-III-06/213/XII/1986	15 Desember 1986	Sumedang	Skep/682/IV/1989	08 April 1989	Asli	705
33755	Anduy	9099567	IX/III-05/484/PKRI/IV/1987	30 April 1987	Cimahi	299/III/1990	30 Maret 1990	Asli	746
33756	Anem bin Daim	9108592	IX/III/10/189/IV/1989	03 April 1989	Karawang	No. Skep/2190/X/1990	19 Oktober 1990		950
33757	Anem bin Salmad	9108511	IX-III/07/184/I/1989	16 Januari 1989	Garut	Skep/2190/X/1990	19 Oktober 1990	Fotokopi	1022
33758	Anen	9097181	IX-III-06/587/III/1987	09 Maret 1987	Sumedang	Skep/682/IV/1989	08 April 1989	Asli	668
33759	Anen	9097165	IX-III-06/415/II/1987	10 Februari 1987	Sumedang	Skep/682/IV/1989	08 April 1989	Asli	679
33760	Anen	9000386	04207/B/20/IV/1959	17 April 1959	Bandung	Skep/956/VIII/1981	15 Agustus 1981	Fotokopi	1021
33761	Anen bin Kantor	9097050	IX-III/02/502/VI/1987	26 Juni 1987	Bogor	No.Skep/682/IV/1989	8 April 1989	Asli	675
33762	Anen bin Narsim	9095434	IX/III-17/125/VI/1987	15 Juni 1987	Purwakarta	No.Skep/1651/XI/1988	02 November 1988	Asli	642
33763	Anen bin Parma	9097087	IX/III-05/401/PKRI/IV/1987	23 April 1987	Kabupaten Bandung	No.Skep/682/IV/1989	08 April 1989	Asli	635
33764	Anen bin Ruki	9105731	IX/III/10/024/VII/1988	22 Juli 1988	Karawang	482/IV/1990	10 April 1990	Asli	735
33765	Angga Sasmita	9097398	IX-III/21/172/VI/1987	19 Juni 1987	Bandung	Skep/682/IV/1989	08 April 1989	Asli	662
33766	Anggawa bin Anggas	9100039	IX/III-18/165-IV/1987	30 April 1987	Serang	Skep/299/III/1990	30 Maret 1990	Asli	766
33767	Angguh	9099510	IX/III-04/081/IV/1987	23 April 1987	Cianjur	No. Skep/299/III/1990	30 Maret 1990		950
33768	Angkri	9099898	IX/III/10/113/II/1987	12 Februari 1987	Karawang	299/III/1990	30 Maret 1990	Asli	735
33769	Angrum Ny.	9099659	IX/III-06/967/VI/1987	05 Juni 1987	Sumedang	Skep/299/III/1990	30 Maret 1990	Asli	814

NO. URUT	NAMA	NPV	NO. PENDAFTARAN	TANGGAL PENDAFTARAN	DAERAH PENDAFTARAN	SK GELAR KEHORMATAN	TANGGAL SK GELAR KEHORMATAN	KET.	NO. JILID
33770	Angwar alias Imri	9004789	2565/B/7/I/1959	15 Januari 1959	Lebak	No.Skep/956/VIII/1981	15 Agustus 1981	Asli	648
33771	Angwas bin Idjum	9097106	IX/III-05/692/PKRI/VI/1987	20 Juni 1987	Bandung	Skep/682/IV/1989	08 April 1989	Asli	661
33772	Anhar Bin Hadro	9099496	IX-III/03/0537/VI/1987	26 Juni 1987	Sukabumi	Skep/299/III/1990	30 Maret 1990	Asli	872
33773	Anhari	9006328	P.3261/B/4/VII/1959	10 Juli 1959	Karawang	Skep/956/VIII/1981	15 Agustus 1981	Asli	825
33774	Ani Janda Alm. Amsik Sujadi	9003554			Karawang	Skep/956/VIII/1981	15 Agustus 1981	Asli	889
33775	Ani janda almarhum Kimpul	9084884			Majalengka	253/III/1982	12 Maret 1982	Asli	731
33776	Ani Oniasih, Ny. R.	9097217	IX/III-08/54/XII/86	20 Desember 1986	Tasikmalaya	Skep/682/IV/1989	08 April 1989	Asli	659
33777	Ani Sugiani	9097248	IX/III-09/251/V/1987	19 Mei 1987	Ciamis	682/IV/1989	08 April 1989	Asli	729
33778	Ani Suwarni Ny	9099559	IX-III-05/235/PKRI/1987	14 Januari 1987	Bandung	Skep/299/III/1990	30 Maret 1990	Asli	850
33779	Anidin	9099464	IX-III/03/0097/IX/1986	24 September 1986	Sukabumi	Skep/299/III/1990	30 Maret 1990	Asli	757
33780	Anih Milanasih Ny.	9099574	IX/III-05/597/PKRI/VI/87	08 Juni 1987	Bandung	Skep/299/III/1990	30 Maret 1990	Asli	851
33781	Anih Rukmini, Ny	9085660	IX/01/1078/12/1980	16 Desember 1980	Bandung	Skep/253/III/1982	12 Maret 1982	Fotokopi	1007
33782	Anih. Ny	105560	IX/III-04/271/IV/1989	20 April 1989	Cianjur	Skep/482/IV/1990	10 April 1990	Asli	903
33783	Anik	9105539	IX/III-04/127/XI/1988	24 November 1988	Cianjur	Skep/482/IV/1990	10 April 1990	Asli	826
33784	Anim	9006377	038/B/7/II/UL/1967	21 Juni 1967	Subang	No. Skep/956/VIII/1981	15 Agustus 1981	Asli	611
33785	Anim Bin Anut	9099438	IX-III/02/193/V/1987	25 Desember 1987	Bogor	Skep/299/III/1990	30 Maret 1990	Asli	868
33786	Anim bin Apon	9108603	IX/III/10/248/VI/1989	10 Juni 1989	Karawang	No. Skep/2190/X/1990	19 Oktober 1990		950
33787	Anim bin Dodo	9006369	1896/B/Kuv/10/06/59	23 Juni 1959	Purwakarta	Skep/956/VIII/1981	15 Agustus 1981	Asli	819
33788	Anim bin Sahadi	9097021	IX-III/02/41/II/1987	26 Februari 1987	Bogor	682/IV/1989	08 April 1989	Asli	738
33789	Anim/Djamirin	9003752	3547/B/3/V/1959	25 Mei 1959	Karawang	Skep/956/VIII/1981	15 Agustus 1981	Asli	632
33790	Anin bin Adni	9097058	IX/III-03/0157/X/1986	15 Oktober 1986	Sukabumi	Skep/682/IV/1989	08 April 1989	Asli	658
33791	Aning	9006480	406/B/7/II/UL/1967	22 Agustus 1967	Subang	No. Skep/956/VIII/1981	15 Agustus 1981	Asli	611
33792	Aning	9108368	IX-III/02/152/V/1989	31 Mei 1989	Bogor	Skep/2190/X/1990	19 Oktober 1990	Asli	988
33793	Aning bin Saud	9099761	IX/III/10/098/XI/1988	7 November 1988	Karawang	299/III/1990	30 Maret 1990	Asli	735
33794	Anip	9109143	IX/III/10/178/III/1989	27 Maret 1989	Karawang	Skep/2190/X/1990	19 Oktober 1990	Asli	870
33795	Anis bin Sarbahi	09002750	2875/B/8/IV/1959	18 April 1959	Bogor	956/VIII/1981	15 Agustus 1981	Asli	738
33796	Anjar Janda Alm Amir Hasan TB	9006044			Serang	Skep/956/VIII/1981	15 Agustus 1981	Asli	887
33797	Anjur bin H. Rojai	9097062	IX/III/03/0323/II/1987	10 Februari 1987	Sukabumi	Skep/682/IV/1989	08 April 1989	Asli	757

NO. URUT	NAMA	NPV	NO. PENDAFTARAN	TANGGAL PENDAFTARAN	DAERAH PENDAFTARAN	SK GELAR KEHORMATAN	TANGGAL SK GELAR KEHORMATAN	KET.	NO. JILID
33798	Anong Harpandi bin H. Salim	9112339	IX-III/02/203/V/1989	31 Mei 1989	Bogor	Skep/340/III/1992	17 Maret 1992	Asli	988
33799	Ansor	9105758	IX/III/14/0056/X/1988	25 Oktober 1988	Kuningan	Skep/482/IV/1990	10 April 1990	Asli	963
33800	Anta	9005687	2354/B/6/IV/1959	17 April 1959	Pandeglang	Skep/956/VIII/1981	15 Agustus 1981	Asli	699
33801	Anta	9108489	IX-III-06/793/V/1989	25 Mei 1989	Sumedang	Skep/2190/X/1990	19 Oktober 1990	Fotokopi	1021
33802	Anta	9005290	909/B/6/I/1959	24 Januari 1959	Pandeglang	Skep/956/VIII/1981	15 Agustus 1951	Fotokopi	1023
33803	Anta	9097153	IX-III-06/159/X/1986	5 Oktober 1986	Sumedang	Skep/682/IV/1989	08 April 1989	Asli	727
33804	Antadjuha bin Unus	9004551	526/B/7/XII/1958	2 Desember 1958	Lebak	No. Skep/956/VIII/1981	15 Agustus 1981		954
33805	Antajaya	9099025	IX/III-18/004/IX/1986	22 September 1986	Pandeglang	Skep/299/III/1990	30 Maret 1990	Asli	867
33806	Antama	9005012	292/B/14/XI/1958	04 November 1958	Majalengka	No.Skep/956/VIII/1981	15 Agustus 1981	Asli	647
33807	Antani	9009653	IX-III-06/875/VI/1987	5 Juni 1987	Sumedang	Skep/299/III/1990	30 Maret 1990	Fotokopi	1021
33808	Antasa B. Djakar	9004911	2947/B/7/II/1959	2 Februari 1959	Lebak	Skep/956/VIII/1981	15 Agustus 1981	Asli	721
33809	Antasim	9009657	IX-III-06/952/VI/1987	5 Juni 1987	Sumedang	Skep/299/III/1990	30 Maret 1990	Fotokopi	1021
33810	Antayi	9099980	IX/III-16/261/XII/1986	09 Desember 1986	Majalengka	Skep/299/III/1990	30 Maret 1990	Asli	701
33811	Antem. Ny	9105794	IX/III-16/92/IX/88	12 September 1988	Majalengka	Skep/482/IV/1990	10 April 1990	Asli	929
33812	Anti Janda Alm. Djain	9013836			Karawang	Skep/956/VIII/1981	15 Agustus 1981	Asli	889
33813	Antiah	9095410	IX/III-16/287/XII/1986	9 Desember 1986	Majalengka	No. Skep/1651/XI/1988	2 Nopember 1988	Asli	792
33814	Antinah	9100007	IX/III-16/652/VI/87	13 Juni 1987	Majalengka	No. Skep/299/III/1990	30 Maret 1990	Asli	792
33815	Antinah Janda Alm. Narkam	9040798			Majalengka	Skep/956/VIII/1981	15 Agustus 1981	Asli	891
33816	Anwar	9093824	2299/B/16/I/1959	24 Januari 1959	Sumedang	Skep/271/III/1988	18 Maret 1988	Asli	679
33817	Anwar	9005706	2657/B/6/VI-59	15 Juni 1959	Pandegelang	No. Skep/956/VIII/1981	15 Agustus 1981	Asli	776
33818	Anwar	907202	2859/B/KUV10/08/59	31 Agustus 1959	Purwakarta	Skep/860/VII/1982	31 Agustus 1959	Asli	893
33819	Anwar Atmadiredja	9097386	IX-III/21/064/II/87	9 Februari 1987	Kodya Bandung	No.Skep/682/IV/1989	08 April 1989	Asli	650
33820	Anwar bin Aman	9095216	IX-III/02/445/VI/1987	26 Juni 1987	Bogor	Skep/1651/XI/1988	02 November 1988		621
33821	Anwar bin Laisan, H.	9097893	IX-III/02/202/V/1987	25 Mei 1987	Bogor	No.Skep/682/IV/1989	8 April 1989	Asli	675
33822	Anwar bin Sukro	9094376	IX/13/0003/V/83	18 Mei 1983	Sukabumi	Skep/271/III/1988	18 Maret 1988	Asli	722
33823	Anwar Kadio	9105832	IX/III/19/063/II/1989	22 Februari 1989	Serang	Skep/482/IV/1990	10 April 1990	Asli	905
33824	Anwar Muryadi	9097282	IX/III/10/144/III/1987	10 Maret 1987	Karawang	No.Skep/682/IV/1989	08 April 1989	Asli	654
33825	Anwar Sadad	9095301	IX-III-07/453/I/1987	21 Januari 1987	Garut	Skep/1651/XI/1988	02 November 1988	Asli	679

NO. URUT	NAMA	NPV	NO. PENDAFTARAN	TANGGAL PENDAFTARAN	DAERAH PENDAFTARAN	SK GELAR KEHORMATAN	TANGGAL SK GELAR KEHORMATAN	KET.	NO. JILID
33826	Ao. M	9006779	2829/B/9/III/1959	27 Maret 1959	Sukabumi	Skep/956/VIII/1981	15 Agustus 1981	Asli	683
33827	Aon Bin Hasan	9 099790	IX-III/07/539/1/1987	26 Januari 1987	Garut	Skep/299/III/1990	30 Maret 1990	Asli	848
33828	Apad	9099555	IX/III-04/166/I/1989	22 Januari 1989	Cianjur	Skep/299/III/1990	30 Maret 1990	Asli	919
33829	Apan	9105683	IX/III-08/363/X/1988	20 Oktober 1988	Tasikmalaya	No. Skep/482/IV/1990	10 April 1990	Asli	783
33830	Apandi	9098042	IX/III-16/587/VI/1987	13 Juni 1987	Majalengka	Skep/682/IV/1989	08 April 1989	Asli	660
33831	Apandi	9097265	IX/III-09/1168/V/1987	19 Mei 1987	Ciamis	682/IV/1989	08 April 1989	Asli	729
33832	Apandi	9099588	IX/III-05/834/PKRI/VI/87	26 Juni 1987	Cimahi	299/III/1990	30 Maret 1990	Asli	746
33833	Apandi	9099727	IX/III-09/42/V/1987	19 Mei 1987	Lebak	No. Skep/299/III/1990	30 Maret 1990	Asli	778
33834	Apandi	9105772	IX/III/14/0226/V/1989	19 Mei 1989	Kuningan	No. Skep/482/IV/1990	10 April 1990	Asli	796
33835	Apandi	9008947	1070/B/16/II-UL/67	31 Desember 1967	Ciamis	Skep/956/VIII/1981	15 Agustus 1981	Asli	817
33836	Apandi	9033133	1754/B/14/II-UL/1967	30 Desember 1967	Garut	Skep/956/VIII/1981	15 Agustus 1981	Asli	911
33837	Apandi. M	9007049	2608/B/9/III/1959	24 Maret 1959	Sukabumi	Skep/956/VIII/1981	15 Agustus 1981	Asli	988
33838	Apang	09 005 016	813/B/14/I/1959	19 Januari 1959	Majalengka	Skep/956/VIII/1981	15 Agustus 1981	Asli	968
33839	Apay bin mar'up	9108537	IX-III/07/376/IV/1989	04 April 1989	Garut	Skep/2190/X/1990	19 Oktober 1990	Fotokopi	1022
33840	Ape Bin Nata	9100072	IX-III/07/101/11/1986	25 November 1986	Garut	Skep/299/III/1990	30 Maret 1990	Asli	848
33841	Ape bin Sajili	9099783	IX-III/07/442/I/1987	20 Januari 1987	Garut	No. Skep/299/III/1990	30 Maret 1990	Asli	780
33842	Apendi	9022045	186/B/KUV/10/01/1959	05 Januari 1959	Cianjur	956/VIII/1981	15 Agustus 1981	Asli	734
33843	Apendi	9105530	IX/III-04/061/X/1988	11 Oktober 1988	Cianjur	Skep/482/IV/1990	10 April 1990	Asli	760
33844	Apeng	9095227	IX-III/03/0238/XII/1986	18 November 1986	Sukabumi	Skep/1651/XI/1988	02 November 1988		623
33845	Apeng bin Arsa	9105740	No.IX/III/10/101/XI/1988	07 November 1988	Karawang	Skep/482/IV/1990	10 April 1990	Asli	825
33846	Api	9108484	IX-III-06/739/V/1989	20 Mei 1989	Sumedang	Skep/2190/X/1990	19 Oktober 1990	Fotokopi	1021
33847	Apiah bin Asta	9097366	IX/III-16/544/VI/1987	9 Juni 1987	Majalengka	No.Skep/682/IV/1989	08 April 1989	Asli	647
33848	Apid al. Idjat	9074238	P01457/B/7/II-UL/1967	25 Desember 1967	Subang	Skep/860/VII/1982	31 Juli 1982	Asli	979
33849	Apidin	9097120	IX-III-05/959/PKRI/VI/1987	30 Juni 1987	Cimahi	Skep/682/VI/1989	08 April 1989	Asli	714
33850	Apidin	9007577	2639/B/9/III/1959	23 Maret 1959	Sukabumi	Skep/956/VIII/1981	15 Agustus 1981	Asli	939
33851	Apidin	9097365	IX/III-16/537/VI/1987	2 Juni 1987	Majalengka	Skep/682/IV/1989	08 April 1989	Fotokopi	1029
33852	Apik bin Harun	9004883	2161/B/7/I/1959	12 Januari 1959	Lebak	No.Skep/956/VIII/1981	15 Agustus 1981	Asli	639
33853	Apin	9006295	P.2459/B/4/V/1959	25 Mei 1959	Subang	Skep/956/VIII/1981	15 Agustus 1981	Asli	770

NO. URUT	NAMA	NPV	NO. PENDAFTARAN	TANGGAL PENDAFTARAN	DAERAH PENDAFTARAN	SK GELAR KEHORMATAN	TANGGAL SK GELAR KEHORMATAN	KET.	NO. JILID
33854	Apin Bin Suhandi	9108522	IX-III/07/253/III/1989	27 Maret 1989	Garut	Skep/2190/X/1990	19 Oktober 1990	Asli	911
33855	Aping	9006397	P.1175/B/7/II-UL/67	21 Desember 1967	Subang	Skep/956/VIII/1981	15 Agustus 1959	Asli	669
33856	Apini	9009269	2577/B/KUV/10/VIII/1959	21 Agustus 1959	Cianjur	Skep/956VIII/1981	15 Agustus 1981	Asli	686
33857	Apip	9108619	IX/III/14/0319/VI/1989	26 Juni 1989	Kuningan	Skep/2190/X/1990	19 Oktober 1990	Asli	963
33858	Apip Gurniwan, R.	9107411	IX/III-08/561/XII/1988	17 Desember 1988	Tasikmalaya	Skep/482/IV/1990	10 April 1990	Asli	877
33859	Apit	9097290	IX-III-11/14/I/1987	20 Januari 1987	Subang	Skep/682/IV/1989	08 April 1989	Asli	670
33860	Apit	9099514	IX/III-04/132/V/1987	11 Mei 1987	Cianjur	No. Skep/299/III/1990	30 Maret 1990		948
33861	Apit bin Atjeng	9006372	2861/B/Kuv/10/08/59	31 Agustus 1959	Purwakarta	Skep/956/VIII/1981	15 Agustus 1981	Asli	964
33862	Apnin	9001398	2152/B/15/XI/58	26 Nopember 1958	Bandung	No. Skep/956/VIII/1981	15 Agustus 1981	Asli	617
33863	Apon	9105532	IX/III-04/076/XI/1988	01 November 1988	Cianjur	Skep/482/IV/1990	10 April 1990	Asli	901
33864	Apri	9105652	IX/III-08/36/VII/1988	11 Juli 1988	Tasikmalaya	No. Skep/482/IV/1990	10 April 1990	Asli	783
33865	Apsir	9105586	III-05/080/PKRI/II/1989	14 Februari 1989	Bandung	No. Skep/482/IV/1990	10 April 1990	Asli	806
33866	Aptinah janda almarhum Suhanda	9060987			Sumedang	956/VIII/1981	15 Agustus 1981	Asli	730
33867	Aptori	9097233	IX/III-08/535/VI/1987	30 Juni 1987	Tasikmalaya	No. Skep/682/IV/1989	08 April 1989	Asli	728
33868	Apud	9106566	IX/III-04/279/IV/1989	25 April 1989	Cianjur	Skep/482/IV/1990	10 April 1990	Asli	901
33869	Apung Bin Sukri	9006370	2905/B/Kuv/10/09/59	01 September 1989	Purwakarta	Skep/956/VIII/1981	15 Agustus 1981	Asli	893
33870	Ara	9000967	1886/B/20/I/1959		Bandung	Skep/956/VIII/1981	15 Agustus 1981	Fotokopi	1021
33871	Ara	9001629	0142/B/12/II-UL/1967	30 Agustus 1967	Bandung	Skep/956/VIII/1981	15 Agustus 1981	Fotokopi	1021
33872	Ara Jahara	9004465	76/B/3/II-UL/1967	10 Desember 1967	Lebak	Skep/956/VIII/1981	15 Agustus 1981	Asli	905
33873	Aranta	9099556	IX/III-04/131/XI/1988	24 November 1988	Cianjur	Skep/299/III/1990	30 Maret 1990	Asli	760
33874	Aras	9003737	3157/B/3/V/1959	06 Mei 1959	Karawang	Skep/956/VIII/1981	15 Agustus 1981	Asli	687
33875	Arasmana	9005736	3789/B/6/III/1959	1 Maret 1959	Pandeglang	Skep/956/VIII/1981	15 Agustus 1981	Asli	905
33876	Arba	9097348	LX/14/0636/V/87	7 Mei 1987	Kuningan	No.Skep/682/IV/1989	08 April 1989	Asli	640
33877	Arba Bin Karjam	9105785	IX/III/15/107/VI/1989	16 Juni 1989	Indramayu	Skep/482/IV/1990	10 April 1990	Asli	862
33878	Arben	9003665	2037/B/3/IV/1959	14 April 1959	Karawang	Skep/956/VIII/1981	15 Agustus 1981	Asli	684
33879	Ardai bin Aslim	9004591	2257/B/7/I/59	12 Agustus 1959	Lebak	No. Skep/956/VIII/1981	15 Agustus 1981	Asli	610
33880	Ardali	9105807	IX/III-16/157/II/89	17 Februari 1989	Majalengka	Skep/482/IV/1990	10 April 1990	Asli	833
33881	Ardi	9093831	1354/B/4/III/1959	20 Maret 1959	Purwakarta	No.Skep/271/III/1988	18 Maret 1988	Asli	638

NO. URUT	NAMA	NPV	NO. PENDAFTARAN	TANGGAL PENDAFTARAN	DAERAH PENDAFTARAN	SK GELAR KEHORMATAN	TANGGAL SK GELAR KEHORMATAN	KET.	NO. JILID
33882	Ardi	9009264	2390/B/Kuv/10/08/1959	10 Agustus 1959	Cianjur	Skep/956/VIII/1981	15 Agustus 1981	Asli	658
33883	Ardi	9105661	IX/III-08/134/IX/1988	01 September 1988	Tasikmalaya	No. Skep/482/IV/1990	10 April 1990	Asli	783
33884	Ardi	9099580	IX/III-05/637/PKRI/VI/1987	11 Juni 1987	Bandung	No. Skep/299/III/1990	30 Maret 1990	Asli	805
33885	Ardi	9108464	IX-III-06/567/IV/1989	08 April 1989	Sumedang	Skep/2190/X/1990	19 Oktober 1990	Fotokopi	1014
33886	Ardi	9007255	IX/III-09/449/V/1987	19 Mei 1987	Ciamis	Skep/682/IV/1989	08 April 1989	Asli	721
33887	Ardi bin Sajudi	9099056	2795/B/9/III/1959	26 Maret 1959	Sukabumi	Skep/1787/X/1989	9 Oktober 1989	Asli	988
33888	Ardi bin Sartam	9105819	IX/III-17/089/V/1989	15 Mei 1989	Purwakarta	Skep/482/IV/1990	10 April 1990	Asli	819
33889	Ardi Tama	9074245	P.0705/B/7/II-UL/67	07 Desember 1967	Subang	Skep/860/VII/1982	31 Juli 1982	Asli	770
33890	Ardika	9111020	IX/III/14/0582/V/1989	31 Mei 1989	Kuningan	Skep/175/II/1991	25 Pebruari 1991	Fotokopi	1027
33891	Ardiman	9074126	3675/B/6/V/1959	10 Mei 1959	Pandeglang	Skep/860/VII/1982	31 Juli 1982	Asli	905
33892	Ardipura	9105769	IX/III/14/0199/IV/1989	21 April 1989	Kuningan	No. Skep/482/IV/1990	10 April 1990	Asli	796
33893	Ardiun Bin Kama, H.	9109189	IX/III/19/086/V/1989	31 Mei 1989	Serang	Skep/2190/X/1990	19 Oktober 1990	Asli	910
33894	Ardja	9008345	6303/B/16/XII/1959	17 Februari 1959	Sumedang	Skep/956/VIII/1981	15 Agustus 1981	Asli	774
33895	Ardja	9099947	IX/III/14/0567/IV/1987	27 April 1987	Kuningan	Skep/299/III/1990	30 Maret 1990		882
33896	Ardja	9008389	3035/B/16/II/1959	14 Februari 1959	Sumedang	Skep/956/VIII/1981	15 Agustus 1981	Asli	979
33897	Ardja	9108347	IX-III/02/37/XII/1988	14 Desember 1988	Bogor	Skep/2190/X/1990	19 Oktober 1990	Asli	988
33898	Ardjani	9004866	1391/B/7/XII/1958	29 Desember 1959	Lebak	No. Skep/956/VIII/1981	15 Agustus 1981	Asli	778
33899	Ardji	9074241	P.3094/B/4/VII/1959	11 Juli 1959	Subang	Skep/860/VII/1982	31 Juli 1982	Asli	926
33900	Ardjo	9097337	IX/III/14/0034/VIII/1988	4 Agustus 1988	Kuningan	No.Skep/682/IV/1989	08 April 1989	Asli	642
33901	Ardjudi bin Isa	9004380	2432/B/7/I/59	14 Januari 1959	Lebak	Skep/956/VIII/1981	15 Agustus 1981	Fotokopi	1023
33902	Arga	9001128	05175/B/20/6/1959	5 Juni 1959	Tasikmalaya	No. Skep/956/VIII/1981	15 Agustus 1981	Asli	784
33903	Arga bin Sakim	9004615	1435/B/7/XII/1958	29 Desember 1958	Lebak	Skep/956/VIII/1981	15 Agustus 1981	Asli	721
33904	Argasantana	9105765	IX/III/14/04111/V/1989	31 Mei 1989	Kuningan			Asli	828
33905	Arham	9100001	IX/III-16/572/VI/1987	13 Juni 1987	Majalengka	Skep/299/III/1990	30 Maret 1990	Asli	929
33906	Arhia S.	9006638	P.3136/B/4/VII/59	11 Juli 1959	Subang	No.Skep/956/VIII/1981	15 Agustus 1981	Asli	645
33907	Arhim	9100023	IX/III-17/148/VI/1987	15 Juni 1987	Purwakarta	Skep/299/III/1990	30 Maret 1990	Asli	819
33908	Arhomi	9105768	IX/III/14/0192/IV/1989	21 April 1989	Kuningan	No. Skep/482/IV/1990	10 April 1990	Asli	796
33909	Ari	9097101	IX/III-05/521/PKRI/V/1987	25 Mei 1987	Bandung	Skep/682/IV/1989	08 April 1989	Asli	661

NO. URUT	NAMA	NPV	NO. PENDAFTARAN	TANGGAL PENDAFTARAN	DAERAH PENDAFTARAN	SK GELAR KEHORMATAN	TANGGAL SK GELAR KEHORMATAN	KET.	NO. JILID
33910	Ari Bin Madsahri	9099767	IX-III/07/322/1/1987	7 Januari 1987	Garut	Skep/299/III/1990	30 Maret 1990	Asli	911
33911	Aridi	9003059	1553/B/14/II-UL/1967	24 Desember 1967	Garut	Skep/956/VIII/1981	15 Agustus 1981	Fotokopi	1022
33912	Arie Sutjipto, R.	9102996	IX/III/10/96/I/1987	21 Januari 1987	Karawang	No. Skep/299/III/1990	30 Maret 1990		947
33913	Arief Eddy	9000268	05491/B/20/7/1959	4 Juli 1959	Bogor	Skep/956/VIII/1981	15 Agustus 1981	Asli	988
33914	Ariksan	9005261	1737/B/IV/1959	06 April 1959	Serang	Skep/956/VIII/1981	15 Agustus 1981	Asli	766
33915	Arin	9003651	1408/B/3/III/1959	18 Maret 1959	Karawang	Skep/956/VIII/1981	15 Agustus 1981	Asli	825
33916	Arinan	9003840	2401/B/3/IV/1959	16 April 1959	Karawang	No. Skep/956/VIII/1981	15 Agustus 1981		948
33917	Arinem/ Baeh	9003922	4388/B/3/VII/1959	1 Juli 1959	Karawang	Skep/956/VIII/1981	15 Agustus 1981	Asli	915
33918	Arinta	9097246	IX/III-09/208/V/1987	19 Mei 1987	Ciamis	682/IV/1989	08 April 1989	Asli	729
33919	Arinta	9099609	IX-III/07/122/11/1986	27 November 1986	Garut	Skep/299/III/1990	30 Maret 1990	Asli	848
33920	Arinta Bin Suhanta	9105514	IX-III/02/08/IX/1988	25 September 1988	Bogor	Skep/482/IV/1990	10 April 1990	Asli	937
33921	Arip	9097274	IX/III/10/058/VIII/1986	4 Agustus 1986	Karawang	No.Skep/682/IV/1989	08 April 1989	Asli	654
33922	Arip	9097147	IX/III-06/010/X/1986	05 Oktober 1986	Sumedang	Skep/682/IV/1989	08 April 1989	Asli	667
33923	Arip	9105531	IX/III-04/071/X/1989	21 Oktober 1988	Cianjur	Skep/482/IV/1990	10 April 1990	Asli	760
33924	Arip	9007348	2010/B/9/II-UL/VII/68	1 Juli 1968	Sukabumi	Skep/956/VIII/1981	15 Agustus 1981	Asli	981
33925	Arip al. Djeha	9006527	P.1209/B/7/II-UL/67	25 Desember 1967	Subang	Skep/956/VIII/1981	15 Agustus 1981	Asli	726
33926	Arip bin Aing	8021394	6366/A/2/VII/1959	15 Juli 1959	Bogor	1787/X/1989	09 Oktober 1989	Asli	738
33927	Arip Bin Saedi	9100020	IX/III-17/48/XII/1986	15 Desember 1986	Purwakarta	Skep/299/III/1990	30 Maret 1990	Asli	893
33928	Arip Surhidi	9108370	IX-III/03/0021/X/1988	24 Oktober 1988	Sukabumi	Skep/2190/X/1990	19 Oktober 1990	Asli	988
33929	Aripin	9099932	IX/III-13/282/6/1987	15 Juni 1987	Cirebon	Skep/299/III/1990	30 Maret 1990	Asli	769
33930	Aripin	9005331	310/B/2/II-1967	25 Desember 1967	Pandeglang	Skep/956/VIII/1981	15 Agustus 1981	Fotokopi	1023
33931	Aris	9001048	03483/B/20/III/1959	31 Maret 1959	Kodya Bandung	956/VIII/1981	15 Agustus 1981	Asli	746
33932	Arisin	9003735	2942/B/3/IV/1959	29 April 1959	Karawang	Skep/956/VIII/1981	15 Agustus 1981	Asli	680
33933	Arja	9004118	247/B.12/IV/1959	14 April 1959	Kuningan	No.Skep/956/VIII/1981	15 Agustus 1981	Asli	654
33934	Arja	9097264	IX/III-09/1014/V/1987	19 Mei 1987	Ciamis	682/IV/1989	08 April 1989	Asli	729
33935	Arja	9100017	IX/III-16/97/IX/1988	28 September 1988	Majalengka	No. Skep/299/III/1990	30 Maret 1990	Asli	792
33936	Arjadi	9007526	1849/B/9/II/1959	20 Februari 1959	Sukabumi	Skep/956/VIII/1981	15 Agustus 1981	Asli	939
33937	Arjani	9005606	1277.B.6.II-UL.1959	20 Februari 1959	Pandeglang	Skep/956/VIII/1981	15 Agustus 1981	Asli	867

NO. URUT	NAMA	NPV	NO. PENDAFTARAN	TANGGAL PENDAFTARAN	DAERAH PENDAFTARAN	SK GELAR KEHORMATAN	TANGGAL SK GELAR KEHORMATAN	KET.	NO. JILID
33938	Arjo	9100016	IX/III-16/96/IX/1988	28 September 1988	Majalengka	No. Skep/299/III/1990	30 Maret 1990	Asli	792
33939	Arjo	9105711	IX/III-09/43/IX/1988	15 September 1988	Ciamis	Skep/482/IV/1990	10 April 1990		999
33940	Arjuha	9 108 375	IX-III/03/0051/I/1989	2 Januari 1989	Sukabumi	Skep/2190/X/1990	19 Oktober 1990	Asli	975
33941	Arjun	9097148	IX-III-06/092/X/86	5 Oktober 1986	Sumedang	Skep/682/IV/1989	08 April 1989	Asli	715
33942	Arjunus	9097344	IX/III/14/0414/II/87	23 Februari 1987	Kuningan	No.Skep/682/IV/1989	8 April 1989	Asli	656
33943	Arka bin Jasria	9004867	3932/B/7/VI/1959	13 Juni 1959	Lebak	No.Skep/956/VIII/1981	15 Agustus 1981	Asli	648
33944	Arkab bin Said	9108606	IX/III-13/110/III/1989	16 Maret 1989	Cirebon	No. Skep/2190/X/1990	19 Oktober 1990		954
33945	Arkadi	9006477	192/B/7/UL/II/1967	22 Juli 1967	Subang	Skep/956/VIII/1981	15 Agustus 1981	Asli	821
33946	Arkali bin Sainan	9097045	IX-III/02/408/VI/87	24 Juni 1987	Bogor	No.Skep/682/IV/1989	8 April 1989	Asli	675
33947	Arkanim bin Sarta	9004781	2794/B/7/I/1959	15 Januari 1959	Lebak	No. Skep/956/VIII/1981	15 Agustus 1981	Asli	778
33948	Arkasim	9097204	IX-III-06/853/VI/1987	05 Juni 1987	Sumedang	Skep/682/IV/1989	08 April 1989	Asli	705
33949	Arkasim	9005805	3956B/III/1959	15 Maret 1959	Pandeglang	Skep/956/VIII/1981	15 Agustus 1981	Asli	818
33950	Arkilin	9099640	IX-III-06/581/III/1987	9 Maret 1987	Sumedang	Skep/299/III/1990	30 Maret 1990	Fotokopi	1021
33951	Arles Janda Alm. Lapan B. Ardja	9032977	1061/B/3/II/1959	12 Februari 1959	Karawang	Skep/956/VIII/1981	15 Agustus 1981	Asli	890
33952	Arli Al. Yudi	9006457	P.232/B/7/II-UI/67	3 Agustus 1967	Subang	Skep/956/VIII/1981	15 Agustus 1981	Fotokopi	1002
33953	Arma	9097146	IX/II-05/1099/PKRI/VI/1987	30 Juni 1986	Bandung	Skep/682/IV/1989	08 April 1989	Asli	662
33954	Arma	9099581	IX/III-05/PKRI/VI/1987	19 Juni 1987	Bandung	Skep/299/III/1990	30 Maret 1990	Asli	836
33955	Arma bin Cari	9108588	IX/III/10/150/III/1989	6 Maret 1989	Karawang	No. Skep/2190/X/1990	19 Oktober 1990		950
33956	Arma bin Tarman	9095431	IX/III-17/102/V/1987	7 Mei 1987	Purwakarta	No.Skep/1651/XI/1988	02 November 1988	Asli	642
33957	Armad	9006347	P.2663/B/4/V/1959	22 Mei 1959	Subang	Skep/956/VIII/1981	15 Agustus 1981		630
33958	Armad	9097313	IX/III-16/313/XII/1986	26 Desember 1986	Majalengka	Skep/682/IV/1989	08 April 1989	Asli	660
33959	Armad	9005517	201/B/6/XI/1958	29 Nopember 1958	Pandegelang	No. Skep/956/VIII/1981	15 Agustus 1981	Asli	776
33960	Armaja	9097306	IX/14/0325/I/1987	29 Januari 1987	Kuningan	Skep/682/IV/1989	08 April 1989	Asli	743
33961	Armala	9098212	2534/Disp/Kpts/Muv/65	10 April 1965	Pandeglang	Skep/573/M/X/1983	25 Oktober 1983	Asli	818
33962	Armali	9002480	768/B/8/II/59	16 Februari 1959	Bogor	Skep/956/VIII/1981	15 Agustus 1981	Asli	988
33963	Arman	9097197	IX-III-06/827/VI/1987	5 Juni 1987	Sumedang	Skep/682/IV/1989	08 April 1989	Asli	727
33964	Arman bin Arga	9004710	3235/B/7/II/1959	04 Februari 1959	Lebak	Skep/956/VIII/1981	15 Agustus 1981	Asli	742
33965	Armansyah	9094346	IX/03/170/VIII/1983	9 Agustus 1983	Bogor	Skep/271/III/1988	18 Maret 1988	Asli	988

NO. URUT	NAMA	NPV	NO. PENDAFTARAN	TANGGAL PENDAFTARAN	DAERAH PENDAFTARAN	SK GELAR KEHORMATAN	TANGGAL SK GELAR KEHORMATAN	KET.	NO. JILID
33966	Armat	9004200	008/B/20/II/UL/1967	01 Maret 1967	Kuningan	Skep/956/VIII/1981	15 Agustus 1981	Asli	743
33967	Armi	9005853	4122/B/6/III/1959	15 Maret 1959	Pandeglang	Skep/956/VIII/1981	15 Agustus 1981	Fotokopi	1023
33968	Armi Janda Alm. Asnawi	9005488	731/B/6/II/59	19 Januari 1959	Pandeglang	Skep/956/VIII/1981	15 Agustus 1981	Asli	892
33969	Armijan	9005642	1804/B/6/IV/1959	06 April 1959	Pandeglang	Skep/956/VIII/1981	15 Agustus 1981	Asli	905
33970	Armin	9005752	3070/B/6/III-1959	15 Maret 1959	Pandeglang	Skep/956/VIII/1981	15 Agustus 1981	Asli	905
33971	Armin bin Nyangsang	9002282	0053/B/8/II-UL/1967	18 September 1967	Bogor	No. Skep/956/VIII/1981	15 Agustus 1981	Asli	614
33972	Arna	9097207	IX-III-06/859/VI/1987	05 Juni 1987	Sumedang	Skep/682/IV/1989	08 April 1989	Asli	835
33973	Arna	9105613	IX-III-06/290/XI/1988	02 November 1988	Sumedang	Skep/482/IV/1990	10 April 1990	Asli	835
33974	Arna, Nyi	9009043	3343/B/6/IV-59	1 Januari 1959	Pandegelang	No. Skep/1787/X/1989	9 Oktober 1989	Asli	777
33975	Arnah binti Elah Ny.	9099895	IX/III/10/83/I/1987	26 Januari 1987	Karawang	Skep/299/III/1990	30 Maret 1990	Asli	763
33976	Arnah, Ny	9006731	P.1012/B/7/II-UL/1967	20 Desember 1967	Subang	Skep/956/VIII/1981	15 Agustus 1981		630
33977	Arnasim	9003877	1024/B/3/II/1959	18 Februari 1959	Karawang	No. Skep/956/VIII/1981	15 Agustus 1981	Asli	610
33978	Arnata	9097192	IX-III-06/815/VI/1987	05 Juni 1987	Sumedang	Skep/682/IV/1989	08 April 1989	Asli	705
33979	Arnata bin Barhan, R.	9102824	IX-III/02/260/VI/1987	10 Juni 1987	Bogor	Skep/299/III/1990	30 Maret 1990	Asli	824
33980	Arnawi bin Kainan	9097285	IX/III/10/191/V/1987	11 Mei 1987	Karawang	682/IV/1989	08 April 1989	Asli	735
33981	Arneng bin Kadul	9108583	IX/III/10/108/XII/1988	12 Desember 1988	Karawang	No. Skep/2190/X/1990	19 Oktober 1990		950
33982	Arod	9097262	IX/III-09/753/V/1987	19 Mei 1987	Ciamis	Skep/682/IV/1989	08 April 1989	Asli	726
33983	Aron	9003296	1507/B/17/III/1959	16 Maret 1959	Garut	Skep/956/VIII/1981	15 Agustus 1981	Asli	680
33984	Aroni	09002580	1277/B/8/III/59	16 Maret 1959	Bogor	956/VIII/1981	15 Agustus 1981	Asli	738
33985	Arpat	9100028	IX/III-18/036/10/1986	21 Oktober 1986	Sukabumi	Skep/299/III/1990	30 Maret 1990	Asli	866
33986	Arpin Pingi	9074261	P.1218/B/4/III/1959	16 Maret 1959	Subang	Skep/860/VII/1982	31 Juli 1982	Asli	770
33987	Arsa	9002603	1767/B/8/III/59	28 Maret 1959	Bogor	No.Skep/956/VIII/1981	15 Agustus 1981	Asli	650
33988	Arsa	9007996	0270/B/13/II/UL/1967	02 Oktober 1967	Sumedang	Skep/956/VIII/1981	15 Agustus 1981	Asli	704
33989	Arsa	9008332	2849/B/16/II/1959	9 Pebruari 1959	Sumedang	Skep/956/VIII/1981	15 Agustus 1981	Fotokopi	1021
33990	Arsa bin Jahar	9100021	P.IX/III-17/62/XII/86	15 Desember 1986	Purwakarta	Skep/299/III/1990	30 Maret 1990	Asli	754
33991	Arsa bin Sadiman	9105828	IX/III/19/030/XI/1988	17 November 1988	Serang	Skep/482/IV/1990	10 April 1990	Asli	765
33992	Arsad	9005683	2322/B/6/IV/1959	12 April 1959	Pandeglang	Skep/956/VIII/1981	15 Agustus 1981	Asli	905
33993	Arsad bin Dalkum	9004746	3008/B/7/II/1959	3 Februari 1959	Lebak	No.Skep/956/VIII/1981	15 Agustus 1981	Asli	648

NO. URUT	NAMA	NPV	NO. PENDAFTARAN	TANGGAL PENDAFTARAN	DAERAH PENDAFTARAN	SK GELAR KEHORMATAN	TANGGAL SK GELAR KEHORMATAN	KET.	NO. JILID
33994	Arsad Bin Marjaya	9100038	IX/III-18/158/II/1987	25 Februari 1987	Pandeglang	Skep/299/III/1990	30 Maret 1990	Asli	867
33995	Arsad bin Seni	9106371	IX/III/10/075/IX/1988	29 September 1988	Karawang	Skep/482/IV/1990	10 April 1990	Asli	763
33996	Arsad bin Usman	9004388	3407/B/7/II/1959	05 Februari 1959	Lebak	Skep/956/VIII/1981	15 Agustus 1981	Asli	742
33997	Arsadi	9095392	IX/III/14/0804/VI/87	26 Juni 1987	Kuningan	No.Skep/1651/XI/1988	02 November 1988	Asli	641
33998	Arsadi	9004954	1835/B/7/I/1959	06 Januari 1959	Lebak	Skep/956/VIII/1981	15 Agustus 1981	Asli	818
33999	Arsaid	9005499	856/B/6/XII/1958	28 Desember 1958	Pandeglang	Skep/956/VIII/1981	15 Agustus 1981	Fotokopi	1023
34000	Arsala	9004952	1342/B/7/XII/1958	27 Desember 1958	Lebak	No.Skep/956/VIII/1981	15 Agustus 1981	Asli	639
34001	Arsam	9097229	IX/III-08/389/VI/1987	30 Juni 1987	Tasikmalaya	Skep/682/IV/1989	08 April 1989	Asli	659
34002	Arsaman	9005739	3004/B/6/III/1959	15 Maret 1959	Pandegelang	No. Skep/956/VIII/1981	15 Agustus 1981	Asli	776
34003	Arsamin	9100046	IX/III-18/210/XII/1986	13 Desmber 1986	Pandeglang	Skep/299/III/1990	30 Maret 1990	Asli	867
34004	Arsan	9095210	IX-III/02/362/VI/87	24 Juni 1987	Bogor	No.Skep/1651/XI/1988	2 November 1988	Asli	674
34005	Arsan	9006476	162/B/7/II/UL/1967	22 Juli 1967	Subang	Skep/956/VIII/1981	15 Agustus 1981	Asli	684
34006	Arsan Bin Madsarip	9099430	IX-III/02/79/II/1987	26 Februari 1987	Bogor	Skep/299/III/1990	30 Maret 1990	Asli	937
34007	Arsan bin Sakiman	9005861	4248/B/6/III/1959	15 Maret 1959	Pandeglang	Skep/956/VIII/1981	15 Agustus 1981	Asli	699
34008	Arsatja	9004436	1773/B/7/I/1959	5 Januari 1959	Lebak	Skep/956/VIII/1981	15 Agustus 1981	Asli	905
34009	Arsid b Keming	9004861	1381/B/7/XII/1958	29 Desember 1959	Lebak	Skep/956/VIII/1981	15 Agustus 1981	Asli	818
34010	Arsid bin Djailin	9004766	814/B/7/XII/1958	Desember 1958	Lebak	Skep/956/VIII/1981	15 Agustus 1981	Fotokopi	1023
34011	Arsip	9 108 549	IX/III-08/766/IV/1989	13 April 1989	Tasikmalaya	Skep/2190/X/1990	19 Oktober 1990	Asli	973
34012	Arsiyah	9099967	IX/III-15/206/VI/1987	30 Juni 1987	Indramayu	Skep/299/III/1990	30 Maret 1990	Asli	871
34013	Arsiyah Janda Alm Sobari Moch	9053865			Kuningan	Skep/956/VIII/1981	15 Agustus 1981	Asli	875
34014	Arsoma bin Kosim	9007158	5831/B/9/VII/1959	15 Juni 1959	Sukabumi	Skep/956/VIII/1981	15 Agustus 1981	Asli	691
34015	Arsyad	9004358	2425/B/7/I/1959	14 Januari 1959	Lebak	No. Skep/956/VIII/1981	15 Agustus 1981	Asli	611
34016	Arsyad	9105516	IX-III/02/44/XII/1988	14 Desember 1988	Bogor	Skep/482/IV/1990	10 April 1990	Asli	988
34017	Arta	9008099	3392/B/16/3/1959	21 Maret 1959	Sumedang	Skep/956/VIII/1981	15 Agustus 1981		625
34018	Arta	9099624	IX-III-06/356/I/1987	20 Januari 1987	Sumedang	Skep/299/III/1990	30 Maret 1990	Asli	835
34019	Arta	9005226	1065/B/19/II-UL/1967	4 Agustus 1967	Majalengka	Skep/956/VIII/1981	15 Agustus 1981	Asli	718
34020	Arta bin Akma	9095287	IX-III-06/708/V/1987	14 Mei 1987	Sumedang	Skep/1651/XI/1988	02 November 1988		624
34021	Arta bin Siding	9100050	IX/19/096/IV/1987	29 April 1987	Serang	Skep/299/III/1990	30 Maret 1990	Asli	765

NO. URUT	NAMA	NPV	NO. PENDAFTARAN	TANGGAL PENDAFTARAN	DAERAH PENDAFTARAN	SK GELAR KEHORMATAN	TANGGAL SK GELAR KEHORMATAN	KET.	NO. JILID
34022	Artaba	9105738	IX/III/10/082/X/1988	11 Oktober 1988	Karawang	482/IV/1990	10 April 1990	Asli	735
34023	Artadja	9005426	693/B/2/liul/67	27 Desember 1967	Pandegelang	No. Skep/956/III/1981	15 Agustus 1981		947
34024	Artaja bin Arpin	9108365	IX-III/02/138/V/1989	31 Mei 1989	Bogor	Skep/2190/X/1990	19 Oktober 1990	Asli	983
34025	Artama bin Arpani	9005471	1281/B/6/II-UL/1967	27 April 1967	Pandeglang	Skep/956/VIII/1981	15 Agustus 1981	Asli	699
34026	Artamin bin Tarim	9004926	2166/B/7/I/1959	12 Januari 1959	Lebak	No.Skep/956/VIII/1981	15 Agustus 1981	Asli	639
34027	Artawijaya	9099629	IX-III-06/411/II/1987	10 Februari 1987	Sumedang	Skep/299/III/1990	30 Maret 1990	Asli	835
34028	Artawinata	9003204	2663/B/17/IV/1959	13 April 1959	Garut	Skep/956/VIII/1981	15 Agustus 1981		627
34029	Artim	9006720	P566/B/4/II/59	3 Februari 1959	Subang	Skep/956/VIII/1981	15 Agustus 1981	Asli	979
34030	Artjali	9006319	P.3216/B/4/VII/1959	12 Juli 1959	Subang	Skep/956/VIII/1981	15 Agustus 1959	Asli	671
34031	Arud	9095238	IX/III-04/231/VI/1987	24 Juni 1987	Cianjur	Skep/1651/XI/1988	02 November 1988	Asli	678
34032	Arum. Nyi	9005795	3911/B/6/III-1959	15 Maret 1959	Pandeglang	Skep/956/VIII/1981	15 Agustus 1981	Asli	905
34033	Arun	9003435	916/B/13/IV/1959	07 April 1959	Indramayu	No. Skep/956/VIII/1981	15 Agustus 1981	Asli	748
34034	Arun	9003394	2166/B/13/V/1959	15 Mei 1959	Indramayu	No. Skep/956/VIII/1981	15 Agustus 1981	Asli	790
34035	Arwah	9105795	IX/III-16/93/X/1988	03 Oktober 1988	Majalengka	Skep/482/IV/1990	10 April 1990	Asli	833
34036	Arwah	9097335	IX/III-13/336/6/1987	26 Juni 1987	Cirebon	Skep/682/IV/1989	08 April 1989	Asli	720
34037	Aryo	9001161	05400/B/20/6/59	24 Juni 1959	Tasikmalaya	Skep/956/VIII/1981	15 Agustus 1981	Fotokopi	1022
34038	Asad	9004948	2870/B/7/MU/59	6 Januari 1959	Lebak	No.Skep/956/VIII/1981	15 Agustus 1981	Asli	650
34039	As'ad	9005568	4047/B/6/II/1959	02 Februari 1959	Pandeglang	Skep/956/VIII/1981	15 Agustus 1981	Asli	699
34040	Asad bin Boton	9082820	IX/3/211/IV/1980	21 April 1980	Bogor	No.Skep/253/III/1982	12 Maret 1982	Asli	674
34041	Asah	9009594	IX/III-05/1057/PKRI/VI/87	30 Juni 1987	Bandung	Skep/299/III/1990	30 Maret 1990	Asli	893
34042	Asan	09003644	1261/B/3/II/1959	28 Februari 1959	Karawang	956/VIII/1981	15 Agustus 1981	Asli	735
34043	Asan	9105715	IX/III-09/182/IX/1988	15 September 1988	Ciamis	Skep/482/IV/1990	10 April 1990	Asli	956
34044	Asan Bin Asnam	9004687	797/B/XII/1958	10 Desember 1958	Lebak	Skep/956/VIII/1981	15 Agustus 1981	Asli	905
34045	Asan bin Dastam	9097334	IX/III-13/330/6/1987	26 Juni 1987	Cirebon	Skep/682/IV/1989	08 April 1989	Asli	720
34046	Asap	9097321	IX-III-06/102/X/1986	5 Oktober 1986	Sumedang	Skep/682/IV/1989	08 April 1989	Asli	727
34047	As'ari	9005670	2154/B/6/II/1959	15 Pebruari 1959	Pandeglang	Skep/956/VIII/1981	15 Agustus 1981	Fotokopi	1023
34048	Asari bin H. Sidik	9083287	IX/17/0609/VI/1979	20 Juni 1979	Cianjur	Skep/253/III/1982	12 Maret 1982	Fotokopi	1008
34049	Asari Bin Madhuri	9099690	IX-III/07/916/5/1987	04 Mei 1987	Garut	Skep/299/III/1990	30 Maret 1990	Asli	862
34050	Asari Bin Rasiban	9108657	IX/III/19/088/V/1989	31 Mei 1989	Serang			Asli	829

NO. URUT	NAMA	NPV	NO. PENDAFTARAN	TANGGAL PENDAFTARAN	DAERAH PENDAFTARAN	SK GELAR KEHORMATAN	TANGGAL SK GELAR KEHORMATAN	KET.	NO. JILID
34051	Asari bin Sa'id	9108353	IX-III/02/82/III/1989	16 Maret 1989	Bogor	Skep/2190/X/1990	19 Oktober 1990	Asli	988
34052	Asbah Janda Alm. Sabin	9056065	624/B/6/I/1959	12 Januari 1959	Pandeglang	Skep/956/VIII/1981	15 Agustus 1981	Asli	892
34053	Asban	9004752	2276/B/7/II/1959	12 Februari 1959	Lebak	Skep/956/VIII/1981	15 Agustus 1981	Asli	818
34054	Asbi	9105694	IX/III-08/469/XI/1988	12 Desember 1988	Tasikmalaya	Skep/482/IV/1990	10 April 1990	Asli	839
34055	Asbin/Saemin	9003769	3900/B/3/VI/1959	10 Juni 1959	Karawang	Skep/956/VIII/1981	15 Agustus 1981	Asli	680
34056	Asda bin Makbul	9074227	3657/B/4/V/59	29 Mei 1959	Purwakarta	Skep/860/VII/1982	31 Juli 1982	Asli	964
34057	Asdapi bin Jani	9009423	2248/B/7/I/1959	14 Januari 1959	Lebak	Skep/956/VIII/1981	15 Agustus 1981	Fotokopi	1023
34058	Asdari	9004626	1980/B/7/1/1/1959	7 Januari 1959	Lebak	No. Skep/956/VIII/1981	15 Agustus 1981	Asli	612
34059	Asdi	9097291	IX-III-11/16/I/1987	20 Januari 1987	Subang	Skep/682/IV/1989	08 April 1989	Asli	670
34060	Asdi	9097345	IX/III/14/0523/IV/1987	2 April 1987	Kuningan	No.Skep/682/IV/1989	8 April 1989	Asli	673
34061	Asdijan	9099823	IX/III-09/588/V/1987	19 Mei 1987	Ciamis	Skep/299/III/1990	30 Maret 1990	Asli	837
34062	Asdin	9004726	3198/B/7/II/1959	4 Pebruari 1987	Lebak	Skep/956/VIII/1981	15 Agustus 1981		627
34063	Asdjaja	9005189	1092/B/19/II-UL/1967	23 Oktober 1967	Majalengka	No. Skep/956/VIII/1981	15 Agustus 1981	Asli	615
34064	Ase Bin Enar	9006634	P.74/B/4/XI/1958	08 November 1958	Subang	Skep/956/VIII/1981	15 Agustus 1959	Asli	671
34065	Ase bin H. Bakir	9105634	IX-III/07/045/VIII/1988	2 Agustus 1988	Garut	Skep/482/IV/1990	10 April 1990	Asli	956
34066	Ase Sutarya	9099645	IX/III-05/713/PKRI/VI/1987	26 Juni 1987	Bandung	Skep/299/III/1990	30 Maret 1990	Asli	836
34067	Asen	9099870	IX/III-09/1267/V/1987	19 Mei 1987	Ciamis	Skep/299/III/1990	30 Maret 1990	Asli	822
34068	Asenih bin Amid	9099426	IX-III/02/04/II/1987	26 Februari 1987	Bogor	No. Skep/299/III/1990	30 Maret 1990	Asli	812
34069	Asep Bahrudin Rusdi	9008580	1068/B/15/II-UL/67	31 Desember 1967	Tasikmalaya	Skep/956/VIII/1981	15 Agustus 1981	Asli	726
34070	Asep Sopandi	9082889	IX/04/568/12/1980	27 Desember 1980	Garut	Skep/253/III/1982	12 Maret 1979	Asli	667
34071	Asep Suharjana	9097183	IX-III-06/610/IV/1987	15 April 1987	Sumedang	Skep/682/IV/1989	08 April 1989	Asli	715
34072	Asgani Bin Lias	9 099052	IX/III/19/132/VI/1987	30 Juni 1987	Serang			Asli	829
34073	Asgari	9005281	665/B/6/I/1959	15 Januari 1959	Pandeglang	Skep/956/VIII/1981	15 Agustus 1981	Asli	905
34074	Asgari bin Sarim	9005258	2979/B/6/IV/1959	15 April 1959	Pandegelang	No. Skep/956/VIII/1981	15 Agustus 1981	Asli	776
34075	Ashak bin Idris	9097048	IX-III/02/470/VI/1987	26 Juni 1987	Bogor	Skep/682/IV/1989	8 April 19889	Asli	756
34076	Ashari. A	9005340	334.B.2.II-UL.1967	25 Desember 1967	Pandeglang	Skep/956/VIII/1981	15 Agustus 1981	Asli	867
34077	Ashor	9099972	IX/III-16/123/X/1986	15 Agustus 1986	Majalengka	No. Skep/299/III/1990	30 Maret 1990	Asli	792
34078	Asi bin Ole	9073839	2741/Disp/MUV/III/1964	29 Maret 1964	Karawang	Skep/860/VII/1982	31 Juli 1982	Asli	687

NO. URUT	NAMA	NPV	NO. PENDAFTARAN	TANGGAL PENDAFTARAN	DAERAH PENDAFTARAN	SK GELAR KEHORMATAN	TANGGAL SK GELAR KEHORMATAN	KET.	NO. JILID
34079	Asib	9002437	1792/B/8/III/1959	31 Oktober 1959	Bogor	Skep/956/VIII/1981	15 Agustus 1981	Asli	868
34080	Asih Suharsih	9099716	IX/III-08/489/VI/1987	30 Juni 1987	Tasikmalaya	No. Skep/299/III/1990	30 Maret 1990	Asli	783
34081	Asik	9007142	1456/B/9/I/1959	08 Januari 1959	Sukabumi	Skep/956/VIII/1981	15 Agustus 1981	Asli	683
34082	Asik	9006683	P.2768/B/4/VI/1959	4 Juni 1959	Subang	Skep/956/VIII/1981	15 Agustus 1981	Asli	703
34083	Asik Bin Asinan	9006853	589/B/9/XII/1958	18 Desember 1958	Sukabumi	Skep/956/VIII/1981	15 Agustus 1981	Asli	939
34084	Asik bin Maat	9 110 932	IX-III/02/144/V/1989	31 Mei 1989	Bogor	Skep/175/II/1991	25 Februari 1991	Asli	966
34085	Asikin	9105647	IX/III-08/07/VI/88	21 Juni 1988	Tasikmalaya	Skep/482/IV/1990	10 April 1990	Asli	839
34086	Asil bin Maktjid	9094377	IX/13/00989/VIII/1983	22 Agustus 1983	Sukabumi	Skep/271/III/1988	18 Maret 1988		623
34087	Asim	9105767	IX/III/14/0784/IV/1989	21 April 1989	Kuningan	No. Skep/482/IV/1990	10 April 1990	Asli	796
34088	Asim Bin Mustopa	9108589	IX/III/10/162/III/1989	20 Maret 1989	Karawang	Skep/2190/X/1990	19 Oktober 1990	Asli	870
34089	Asim bin Nasim	9105726	IX/III/10/004/VI/1988	13 Juni 1988	Karawang	482/IV/1990	10 April 1990	Asli	735
34090	Asiman	9004724	1859/B/7/I/1959	06 Januari 1959	Lebak	Skep/956/VIII/1981	15 Agustus 1981	Asli	661
34091	Asimin	9096893	2325/B/6/V-1959	11 Mei 1959	Pandeglang	Skep/1650/XI/1988	02 November 1988	Asli	721
34092	Asip	9001686	3756/B/15/I/1959	9 Januari 1959	Bandung	No. Skep/956/VIII/1981	15 Agustus 1981	Asli	617
34093	Asip	9007718	337/B/9/UL/VIII/1967	09 Agustus 1967	Sukabumi	Skep/956/VIII/1981	15 Agustus 1981	Asli	724
34094	Asip Sobana	9074215	P.2363/B/4/IV/1959	28 April 1959	Subang	Skep/860/VII/1982	31 Juli 1982	Asli	703
34095	Asja	9099619	IX-III-06/278/XII/1986	15 Desember 1988	Sumedang	Skep/299/III/1990	30 Maret 1990	Asli	835
34096	Asji Surahman	9105648	IX/III-08/09/VI/1988	22 Juni 1988	Tasikmalaya	No. Skep/482/IV/1990	10 April 1990	Asli	783
34097	Asjum	9105789	IX/III-16/54/VIII/1988	24 Agustus 1988	Majalengka	No. Skep/482/IV/1990	10 April 1990	Asli	792
34098	Asjum	9099993	IX/III-16/450/III/1987	28 Maret 1987	Majalengka	No. Skep/299/III/1990	30 Maret 1990	Asli	792
34099	Aska	9005789	3842/B/6/III/1959	23 Maret 1959	Pandeglang	Skep/956/VIII/1981	15 Agustus 1981	Asli	905
34100	Askan	9105592	IX-III-06/065/VII/1988	10 Juli 1988	Sumedang	Skep/482/IV/1990	10 April 1990	Asli	835
34101	Askar	9097342	IX/14/0272/I/1987	29 Januari 1987	Kuningan	No.Skep/682/IV/1989	8 April 1989	Asli	656
34102	Askar	9105705	IX/III-08/648/III/1989	14 Maret 1989	Tasikmalaya	No. Skep/482/IV/1990	10 April 1990	Asli	784
34103	Askar	9005769	3282/B/6/III/1959	17 Maret 1959	Pandeglang	Skep/956/VIII/1981	15 Agustus 1981	Asli	929
34104	Askar Bin Omo	9099754	IX-III/07/208/12/1986	03 Maret 1986	Garut	Skep/299/III/1990	30 Maret 1990	Asli	848
34105	Askari Surjaatmadja	9000138	07540/B/20/7/1959	15 Juli 1959	Bandung	No. Skep/956/VIII/1981	15 Agustus 1981	Asli	805
34106	Askib Al Abas	9006573	P.184/B/4/XI/1958	28 November 1958	Subang	Skep/956/VIII/1981	15 Agustus 1981	Fotokopi	1002

NO. URUT	NAMA	NPV	NO. PENDAFTARAN	TANGGAL PENDAFTARAN	DAERAH PENDAFTARAN	SK GELAR KEHORMATAN	TANGGAL SK GELAR KEHORMATAN	KET.	NO. JILID
34107	Askim	9105770	IX/III/14/0201/IV/89	21 April 1989	Kuningan	Skep/299/III/1990	30 Maret 1990	Asli	743
34108	Aslab	9099920	IX/III-13/153/3/1987	06 Maret 1987	Cirebon	Skep/299/III/1990	30 Maret 1990	Asli	856
34109	Aslam	9006661	P.614/B/4/II/1959	6 Februari 1959	Subang	No. Skep/956/VIII/1981	15 Agustus 1981	Asli	611
34110	Aslan	9097137	IX/III-05/565/PKRI/VI/1987	03 Juni 1987	Bandung	Skep/682/IV/1989	08 April 1989	Asli	662
34111	Aslim	9005513	159/B/6/XI-1958	5 Nopember 1958	Pandegelang	No. Skep/956/VIII/1981	15 Agustus 1981	Asli	776
34112	Aslim	9099055	2835/B/6/VI/59	30 Juni 1959	Pandeglang	Skep/1787/X/1989	9 Oktober 1989	Asli	929
34113	Aslim	9111006	IX/III/14/0436/V/1989	31 Mei 1989	Kuningan	Skep/175/II/1991	25 Februari 1991	Asli	944
34114	Asma	9105766	IX/III/14/0610/III/1989	30 Maret 1989	Kuningan	Skep/482/IV/1990	10 April 1990	Asli	944
34115	Asma	9007861	1278/B/16/XII/1958	27 Desember 1958	Sumedang	Skep/956/VIII/1981	15 Agustus 1981	Fotokopi	1002
34116	Asmad	9005487	718/B/6/1958	19 Desember 1958	Pandeglang	Skep/956/VIII/1981	15 Agustus 1981	Fotokopi	1023
34117	Asmad bin Kasbi	9092924	402/H/5/X/1959	9 Oktober 1959	Kuningan	No.Skep/1581/IX/1987	21 September 1987	Asli	633
34118	Asmadi	9074339	3360/B/9/IV/1959	14 April 1959	Sukabumi	Skep/860/VII/1982	31 Juli 1982	Asli	939
34119	Asmadi bin H. Husen	9095211	IX-III/02/414/VI/1989	26 Juni 1987	Bogor	1651/XI/1988	2 November 1988	Asli	738
34120	Asmadja	9007997	0236/B/13/II-UL/1967	2 Oktober 1967	Sumedang	No. Skep/956/VIII/1981	15 Agustus 1981	Asli	617
34121	Asmal	9099962	IX-III/15/157/6/1987	20 Juni 1987	Indramayu	No. Skep/299/III/1990	30 Maret 1990	Asli	790
34122	Asman bin Kusen	9004646	3357/B/7/II/1959	05 Februari 1959	Lebak	Skep/956/VIII/1981	15 Agustus 1981	Asli	742
34123	Asmanta	9105777	IX/III/14/0278/VI/1989	06 Juni 1989	Kuningan			Asli	828
34124	Asmara	9085806	IX/08/0230/XII/80	19 Desember 1980	Lebak	Skep/253/III/1982	12 Maret 1982	Asli	721
34125	Asmara, Ny.	9099585	IX/III-05/773/PKRI/VI/87	26 Juni 1987	Bandung	No. Skep/299/III/1990	30 Maret 1990	Asli	806
34126	Asmat	09 002 502	639/B/8/II/59	13 Februari 1959	Bogor	Skep/956/VIII/1981	15 Agustus 1981	Asli	966
34127	Asmawi bin Sarim	9094354	IX/03/417/XI/1983	21 November 1983	Bogor	No.Skep/271/III/1988	18 Maret 1988	Asli	674
34128	Asmi Janda Alm Muhamad	9034246			Sukabumi	Skep/956/VIII/1981	15 Agustus 1981	Asli	874
34129	Asmiah. Ny	9105614	IX-III-06/293/XI/1988	02 November 1988	Sumedang	Skep/482/IV/1990	10 April 1990	Asli	893
34130	Asmidi Bin Kasan	9099693	IX-III/07/930/5/1987	11 Mei 1987	Garut	Skep/299/III/1990	30 Maret 1990	Asli	911
34131	Asmin	9097352	IX/III/14/0793/VI/87	26 Juni 1987	Kuningan	No.Skep/682/IV/1989	8 April 1989	Asli	655
34132	Asmin	9005564	042/B/6/II/1959	02 Februari 1959	Pandeglang	Skep/956/VIII/1981	15 Agustus 1981	Asli	699
34133	Asmin/Eman	9003873	4607/B/3/VII/1959	15 Juli 1959	Karawang	No. Skep/956/VIII/1981	15 Agustus 1981	Asli	613
34134	Asmirah Margadinata, Ny.	9004252	743/B.20/II-UL/67	20 November 1967	Kuningan	Skep/956/VIII/1981	15 Agustus 1981		630

NO. URUT	NAMA	NPV	NO. PENDAFTARAN	TANGGAL PENDAFTARAN	DAERAH PENDAFTARAN	SK GELAR KEHORMATAN	TANGGAL SK GELAR KEHORMATAN	KET.	NO. JILID
34135	Asmita	9097124	IX/III-05/227/PKRI/I/1987	14 Januari 1987	Bandung	Skep/682/IV/1989	08 April 1989	Asli	665
34136	Asmita	9097159	IX-III-06/288/XII/1986	15 Desember 1986	Sumedang	Skep/682/IV/1989	08 April 1989	Asli	667
34137	Asmita	9001745	2461/B/15/XII/1958	02 Desember 1958	Cimahi	956/VIII/1981	15 Agustus 1981	Asli	746
34138	Asmita	9099656	IX-III-06/929/VI/1987	05 Juni 1987	Sumedang	Skep/299/III/1990	30 Maret 1990	Asli	774
34139	Asmita	9006707	P.820/B/4/III/1959	6 Maret 1959	Subang	Skep/956/VIII/1981	15 Agustus 1981	Asli	926
34140	Asmita	9108501	IX-III-06/959/V/1989	25 Mei 1989	Sumedang	Skep/2190/X/1990	19 Oktober 1990	Asli	979
34141	Asmita	9001283	8536/B-15/VII/1959	13 Juli 1959	Bandung	Skep/956/VIII/1981	15 Agustus 1981	Fotokopi	1021
34142	Asmita al. Jumsan	9008161	3649/B/16/II/1959	23 Februari 1959	Sumedang	Skep/956/VIII/1981	15 Agustus 1981	Asli	835
34143	Asmita bin Said	9007082	2354/B/9/III/1959	16 Maret 1959	Sukabumi	Skep/956/VIII/1981	15 Agustus 1981	Asli	691
34144	Asna	9005373	461.B.2.II-UL.1967	26 Desember 1967	Pandeglang	Skep/956/VIII/1981	15 Agustus 1981	Asli	867
34145	Asnah	9099971	IX/III-16/96/X/1986	18 Oktober 1988	Majalengka	No. Skep/299/III/1990	30 Maret 1990	Asli	792
34146	Asnan	9005114	0444/B/19/II-UL/1967	Agustus 1967	Majalengka	No. Skep/956/VIII/1981	15 Agustus 1981	Asli	615
34147	Asnan	9097231	IX/III-08/447/VI/1987	30 Juni 1987	Tasikmalaya	No. Skep/682/IV/1989	08 April 1989	Asli	728
34148	Asnapi bin Mida	9004847	3742/B/7/VI/59	8 Juni 1959	Lebak	No.Skep/956/VIII/1981	15 Agustus 1981	Asli	648
34149	Asnarip	9095274	IX-III-06/118/X/1986	5 Oktober 1986	Sumedang	Skep/1651/XI/1988	02 November 1988	Fotokopi	1021
34150	Asnawi	9095208	IX/III/02/323/VI/87	24 Juni 1987	Bogor	No.Skep/1651/XI/1988	02 November 1988	Asli	651
34151	Asnawi	9074122	3529/B/XII/1959	4 Desember 1959	Pandeglang	Skep/860/VII/1982	31 Juli 1982	Asli	905
34152	Asnawi	9005803	3952/B/6/III/1959	1 Maret 1959	Pandeglang	Skep/956/VIII/1981	15 Agustus 1981	Fotokopi	1023
34153	Asnawi bin H. Jakin	9098010	IX/III/10/197/VI/1987	05 Juni 1987	Karawang	Skep/682/IV/1989	08 April 1989	Asli	682
34154	Asnawi Bin Madsoleh	9105515	IX-III/02/27/XII/1988	14 Desember 1988	Bogor	Skep/482/IV/1990	10 April 1990	Asli	937
34155	Asnen	9105792	IX/III-16/74/IX/1988	21 September 1988	Majalengka	No. Skep/482/IV/1990	10 April 1990	Asli	792
34156	Asnen	9099824	IX/III-09/591/V/1987	19 Mei 1987	Ciamis	Skep/299/III/1990	30 Maret 1990	Asli	822
34157	Asnen Suradimaja	9099698	IX/III-08/111/II/1987	28 Februari 1987	Tasikmalaya	Skep/299/III/1990	30 Maret 1990		880
34158	Asngari	9099921	IX/III-13/164/3/1987	10 Maret 1987	Cirebon	Skep/299/III/1990	30 Maret 1990	Asli	920
34159	Asni bin Arba'i	9099466	IX-III/03/0104/IX/1986	27 September 1986	Sukabumi	Skep/299/III/1990	30 Maret 1990	Asli	757
34160	Asnu	9097212	IX-III-06/936/VI/1987	05 Juni 1987	Sumedang	Skep/682/IV/1989	08 April 1989	Asli	667
34161	Aso Bin Anda	9105572	IX-III-05/663/PKRI/VI/1987	10 April 1990	Bandung	Skep/482/IV/1990	10 April 1990	Asli	850
34162	Aspaka	9004754	1971/B/7/I/1959	9 Januari 1959	Lebak	Skep/956/VIII/1981	15 Agustus 1981	Fotokopi	1023

NO. URUT	NAMA	NPV	NO. PENDAFTARAN	TANGGAL PENDAFTARAN	DAERAH PENDAFTARAN	SK GELAR KEHORMATAN	TANGGAL SK GELAR KEHORMATAN	KET.	NO. JILID
34163	Aspan Bin Ilan	9099903	IX/III/10/178/IV/1987	13 April 1987	Karawang	Skep/299/III/1990	30 Maret 1990	Asli	915
34164	Aspawi	9105752	IX/III-13/118/III/1989	23 Maret 1989	Cirebon	Skep/482/IV/1990	10 April 1990	Asli	857
34165	Aspia bin Asmala	9005678	2264/B/6/IV/1959	17 April 1959	Pandegelang	No. Skep/956/VIII/1981	15 Agustus 1981	Asli	612
34166	Aspijan	9082769	IX/12/0082/3/1979	21 Maret 1979	Subang	Skep/253/III/1982	12 Maret 1982	Asli	821
34167	Aspin	9 110 933	IX-III/02/165/V/1989	31 Mei 1989	Bogor	Skep/175/II/1991	25 Februari 1991	Asli	966
34168	Asra	9005807	637/B/6/III/1959	01 Maret 1959	Pandeglang	Skep/956/VIII/1981	15 Agustus 1981	Asli	699
34169	Asra bin Salikun	9004770	808/B/7/XII/1958	10 Desember 1958	Lebak	Skep/956/VIII/1981	15 Agustus 1981	Fotokopi	1023
34170	Asram	9006701	P.157/B/4/XI/1958	24 November 1958	Subang	Skep/956/VIII/1981	15 Agustus 1959	Asli	671
34171	Asrapi	9083027	IX/07/0277/XII/1980	26 Desember 1980	Kuningan	No. Skep/253/III/1982	12 Maret 1982	Asli	796
34172	Asri	9007713	0377/B/9/II-UL/1967	15 Agustus 1967	Sukabumi	No. Skep/956/VIII/1981	15 Agustus 1981	Asli	616
34173	Asri	9099457	IX-III/03/0014/VIII/1986	29 Agustus 1986	Sukabumi	Skep/299/III/1990	30 Maret 1990	Asli	691
34174	Asria	9002095	8892/B/15/VII/1959	15 Juli 1959	Kabupaten Bandung	No.Skep/956/VIII/1981	15 Agustus 1981	Asli	677
34175	Asro	9108579	IX/III-09/519/IX/1988	15 September 1988	Ciamis	Skep/2190/X/1990	19 Oktober 1990		999
34176	Asta Bin Samori	8011933	5662/A/I/XII/1961	24 Desember 1961	Pandeglang	Skep/860/VII/1982	31 Juli 1982	Asli	867
34177	Asta Sukarja	9010097	0842/B/17/II-UL/1967	5 Desember 1967	Cirebon	No. Skep/956/VIII/1981	15 Agustus 1981	Asli	619
34178	Astada	9005480	634/B/6/XII/1958	13 Desember 1958	Pandeglang	Skep/956/VIII/1981	15 Agustus 1981	Asli	699
34179	Astadipura, H.	9098029	IX/14/356/II/87	23 Februari 1987	Kuningan	No.Skep/682/IV/1989	8 April 1989	Asli	655
34180	Astakari	9005411	637/B/2-UL/1967	27 Desember 1967	Pandeglang	Skep/956/VIII/1981	15 Agustus 1981	Asli	699
34181	Astam	9097267	IX/III-09/1316/V/1987	19 Mei 1987	Ciamis	682/IV/1989	08 April 1989	Asli	729
34182	Astib	9074215	P.2363/B/4/V/1959	04 Mei 1959	Subang	Skep/860/VII/1982	31 Juli 1982	Asli	669
34183	Astib	9006502	01006/B/7/II/UL/67	20 Desember 1967	Subang	Skep/956/VIII/1981	15 Agustus 1981	Asli	821
34184	Astim bin H. Patah	9095429	IX/III-17/91/IV/1987	10 April 1987	Purwakarta	No.Skep/1651/XI/1988	02 November 1988	Asli	642
34185	astim bin Idin	9097278	IX/III/10/88/I/1987	28 Januari 1987	Karawang	Skep/682/IV/1989	08 April 1989	Asli	682
34186	Astra	9007806	6784/B/16/VII/1959	15 Juli 1959	Sumedang	Skep/956/VIII/1981	15 Agustus 1981	Asli	704
34187	Astraardja	9097339	IX/14/0075/XI/1986	25 November 1986	Kuningan	No.Skep/682/IV/1989	08 April 1989	Asli	637
34188	Astradjaja	9111676	IX/III/14/0462/V/1989	31 Mei 1989	Kuningan	Skep/1579/VIII/1991	26 Agustus 1991	Asli	996
34189	Astrajaya	9099946	IX/III/14/0422/II/1987	23 Februari 1987	Kuningan	Skep/299/III/1990	30 Maret 1990	Asli	985
34190	Astrakarsim	9108623	IX/III/14/0361/V/1989	25 Mei 1989	Kuningan	Skep/2190/X/1990	19 Oktober 1990	Asli	985

NO. URUT	NAMA	NPV	NO. PENDAFTARAN	TANGGAL PENDAFTARAN	DAERAH PENDAFTARAN	SK GELAR KEHORMATAN	TANGGAL SK GELAR KEHORMATAN	KET.	NO. JILID
34191	Astrawidjaja	9099941	IX/14/0236/I/87	29 Januari 1987	Kuningan	Skep/299/III/1990	30 Maret 1990	Asli	985
34192	Astrawinata	9111022	IX/III/14/0595/V/1989	31 Mei 1989	Kuningan	Skep/175/II/1991	25 Februari 1991	Asli	997
34193	Astrian bin Kasim	9097286	IX/III/10/213/VI/1987	09 Juni 1987	Karawang	Skep/682/IV/1989	08 April 1989	Asli	682
34194	Asum	9111017	IX/III/14/0561/V/1989	30 Mei 1989	Kuningan	No. Skep/175/II/1991	25 Februari 1991		954
34195	Asun	9089133	1634/B/8/III/59	24 Maret 1959	Bogor	573/M/X/1983	25 Oktober 1983	Asli	738
34196	Asun bin Saen	9003553	1054/B/3/II/1959	12 Februari 1959	Karawang	Skep/956/VIII/1981	15 Agustus 1981	Asli	681
34197	Asuy Suryadi	9097247	IX/III/229/V/1987	19 Mei 1987	Ciamis	Skep/682/IV/1989	08 April 1989	Asli	724
34198	Aswad Dulhalim	9004137	1912/B.12/III/59	12 Maret 1959	Kuningan	Skep/956/VIII/1981	15 Agustus 1981	Asli	944
34199	Aswapi	8012860	887/Disp./MUV/IV/1963	12 April 1963	Kuningan			Asli	828
34200	Aswi, Ny.	9095393	IX/III-15/71/VI/1987	20 Juni 1987	Indramayu	No.Skep/1651/XI/1988	2 November 1988	Asli	656
34201	Aswira	9005399	484/B/2/II-UL/67	26 Desember 1967	Pandeglang	Skep/956/VIII/1981	15 Agustus 1981	Asli	905
34202	Aswiri	9044705	3560/B/7/IV/1959	02 April 1959	Lebak	Skep/956/VIII/1981	15 Agustus 1981	Fotokopi	1023
34203	Ata	9073822	2876/B/3/IV/1959	28 April 1959	Subang	Skep/860/VII/1982	31 Juli 1982		630
34204	Ata	9008118	109/B/16/XI/1958	03 November 1958	Sumedang	Skep/956/VIII/1981	15 Agustus 1981	Asli	704
34205	Ata	9095288	IX-III-06/746/V/1987	04 Mei 1987	Sumedang	Skep/1651/XI/1988	02 November 1988	Asli	712
34206	Ata	9007589	1996/B/9/III/1959	4 Maret 1959	Sukabumi	Skep/956/VIII/1981	15 Agustus 1981	Asli	939
34207	Ata	09 002 736	1930/B/8/IV/1959	01 April 1959	Bogor	Skep/956/VIII/1981	15 Agustus 1981	Asli	966
34208	Ata Basri bin H. Ubang	9095214	IX-III/02/433/VI/1987	26 Juni 1987	Bogor	1651/XI/1988	2 November 1988	Asli	738
34209	Ata bin Sanian	9097275	IX/III/10/68/I/1987	15 Januari 1987	Karawang	Skep/682/IV/1989	08 April 1989	Asli	682
34210	Ata Sanusi bin Sanihan	9095203	IX-III/02/196/V/1987	25 Mei 1987	Bogor	No.Skep/1651/XI/1988	02 November 1988	Asli	651
34211	Atam / Jarim	9003758	3786/B/3/VI/1959	4 Juni 1959	Karawang	Skep/956/VIII/1981	15 Agustus 1981	Asli	915
34212	Atam Asdi	9006602	P.2625/B/4/V/1959	19 Mei 1959	Subang	Skep/956/VIII/1981	15 Agustus 1981	Asli	770
34213	Atam bin Arbia	09002451	2490/B/8/IV/59	15 April 1959	Bogor	956/VIII/1981	15 Agustus 1981	Asli	738
34214	Atan Bin Bidori	9099711	IX-III/07/350/1/1987	15 Januari 1987	Garut	Skep/299/III/1990	30 Maret 1990	Asli	848
34215	Atang	9097216	IX/III-08/52/XII/86	20 Desember 1986	Tasikmalaya	No.Skep/682/IV/1989	08 April 1989	Asli	643
34216	Atang	9099511	IX/III-04/098/IV/1987	30 April 1987	Cianjur	Skep/299/III/1990	30 Maret 1990	Asli	695
34217	Atang	9099489	IX-III/03/0427/V/1987	18 Mei 1987	Sukabumi	Skep/299/III/1990	30 Maret 1990	Asli	757
34218	Atang	9105625	IX-III-06/387/I/1989	05 Januari 1989	Sumedang	Skep/482/IV/1990	10 April 1990	Asli	774

NO. URUT	NAMA	NPV	NO. PENDAFTARAN	TANGGAL PENDAFTARAN	DAERAH PENDAFTARAN	SK GELAR KEHORMATAN	TANGGAL SK GELAR KEHORMATAN	KET.	NO. JILID
34219	Atang	9105593	IX-III-06/071/VII/1988	10 April 1988	Sumedang	Skep/482/IV/1990	10 April 1990	Asli	835
34220	Atang	9099405	3317/B/17/V/1959	29 Mei 1959	Garut	Skep/061/I/1990	22 Januari 1990	Asli	848
34221	Atang	9009607	4148/B/KUV/10/07/59	12 Juli 1959	Cianjur	Skep/956/VIII/1981	15 Agustus 1981	Asli	901
34222	Atang	9105535	IX/III-04/091/XI/1988	05 November 1988	Cianjur	Skep/482/IV/1990	10 April 1990	Asli	901
34223	Atang	9108379	IX-III/03/0079/II/1989	15 Februari 1989	Sukabumi	Skep/2190/X/1990	19 Oktober 1990	Asli	939
34224	Atang bin Abdul	9095303	IX-III/07/457/I/1987	22 Januari 1987	Garut	Skep/1651/XI/1988	02 November 1988		625
34225	Atang bin Ardasim	9095251	IX/III-05/364/PKRI/IV/87	01 April 1987	Kabupaten Bandung	Skep/1651/XI/1988	02 November 1988	Asli	632
34226	Atang Bin Durahim	9105564	IX/III-04/276/IV/1989	25 April 1989	Cianjur	Skep/482/IV/1990	10 April 1990	Asli	901
34227	Atang bin Iri	9097065	IX/III-05/20/PKRI/12/1986	11 Desember 1986	Bandung	Skep/682/IV/1989	08 April 1989	Asli	663
34228	Atang bin wihanta	9108529	IX-III/07/327/IV/1989	01 April 1989	Garut	Skep/2190/X/1990	19 Oktober 1990	Fotokopi	1022
34229	Atang Lala	9099603	IX/III-05/375/PKRI/IV/87	08 April 1987	Bandung	No. Skep/299/III/1990	30 Maret 1990	Asli	806
34230	Atang Supardi bin Mis'an	9099538	IX/III-04/307/VI/1987	29 Juni 1987	Cianjur	Skep/299/III/1990	30 Maret 1990	Asli	695
34231	Atang Suryana	9099627	IX-III-06/369/I/1987	20 Januari 1987	Sumedang	Skep/299/III/1990	30 Maret 1990	Asli	774
34232	Atang Tjarsan	9074218	P.1208/B/7/II-UL/57	21 Desember 1967	Subang	Skep/860/VII/1982	31 Juli 1982	Asli	670
34233	Atang Wiraatmadja	9002111	7802/B/15/IV/1959	15 Agustus 1959	Kabupaten Bandung	No.Skep/956/VIII/1981	15 Agustus 1981	Asli	635
34234	Atang Zenal Sodikin	9008769	1433/B/18/I/1959	16 Januari 1959	Tasikmalaya	No.Skep/956/VIII/1981	15 Agustus 1981	Asli	653
34235	Aten	9001365	3203/B/15/XII/58	22 Desember 1958	Kabupaten Bandung	No.Skep/956/VIII/1981	15 Agustus 1981	Asli	635
34236	Ateng	9007601	4840/B/9/V/1959	16 Mei 1959	Sukabumi	No. Skep/956/VIII/1981	15 Agustus 1981	Asli	614
34237	Ateng	9005863	3773/B/6/IV/1959	13 April 1959	Pandeglang	Skep/956/VIII/1981	15 Agustus 1981	Asli	742
34238	Ateng	9074314	4086/B/9/IV/1959	21 April 1959	Sukabumi	No. Skep/860/VII/1982	31 Juli 1982	Asli	812
34239	Ateng	9074341	4086/B/9/IV/1959	21 April 1959	Sukabumi	Skep/860/VII/1982	31 Juli 1982	Asli	865
34240	Ateng	9005689	3569/B/6/III-59	30 Maret 1959	Pandeglang	Skep/956/VIII/1981	15 Agustus 1981	Asli	929
34241	Ateng	9108476	IX-III-06/642/V/1989	4 Mei 1989	Sumedang	Skep/2190/X/1990	19 Oktober 1990	Asli	979
34242	Ateng B. Wira	9083278	IX/17/0496/V/79	27 Mei 1979	Cianjur	Skep/253/III/1982	12 Maret 1982	Asli	717
34243	Ateng Madapi Bin Sait	9105835	IX-III/02/010/IX/1988	25 September 1988	Bogor	Skep/482/IV/1990	10 April 1990	Asli	868
34244	Ati Janda Alm Adi Idun	9003495			Sukabumi	Skep/956/VIII/1981	15 Agustus 1981	Asli	874
34245	Ati Janda Alm. Sukari	9053332			Karawang	Skep/956/VIII/1981	15 Agustus 1981	Asli	889
34246	Ati, Ny.	9105757	IX/III/14/0047/IX/1988	14 September 1988	Kuningan	No. Skep/482/IV/1990	10 April 1990	Asli	796

NO. URUT	NAMA	NPV	NO. PENDAFTARAN	TANGGAL PENDAFTARAN	DAERAH PENDAFTARAN	SK GELAR KEHORMATAN	TANGGAL SK GELAR KEHORMATAN	KET.	NO. JILID
34247	Atih Rukmini	9101012	IX/III-05/840/PKRI/VI/87	26 Juni 1987	Bandung	Skep/299/III/1990	30 Maret 1990	Asli	896
34248	Atija Sutarja	9008926	3498/B/16/II-UL/67	31 Desember 1967	Ciamis	Skep/956/VIII/1981	15 Agustus 1981	Asli	980
34249	Atijung Gandarasasutia	9099543	IX/III/14/114/II/87	23 Februari 1989	Kuningan	No. Skep/299/III/1990	30 Maret 1990	Asli	796
34250	Atik	9108427	III-05/III/PKRI/V/1989	27 Mei 1989	Bandung	Skep/2190/X/1990	19 Oktober 1990	Fotokopi	1014
34251	Atik binti Ju'i	9108393	IX-III/03/0206/V/1989	18 Mei 1989	Sukabumi	Skep/2190/X/1990	19 Oktober 1990	Asli	983
34252	Atik Marihatikah	9097131	IX/III-05/385/PKRI/IV/1987	16 April 1987	Cimahi	Skep/682/IV/1989	16 April 1987	Asli	710
34253	Atikah	9097364	IX/III-16/453/IV/87	07 April 1987	Majalengka	Skep/682/IV/1989	08 April 1989	Asli	661
34254	Atikah	9097202	IX-III-06/842/VI/1987	05 Juni 1987	Sumedang	Skep/682/IV/1989	08 April 1989	Asli	705
34255	Atikah	9004833	1804/B/7/I/1959	9 Januari 1959	Lebak	Skep/956/VIII/1981	15 Agustus 1981	Asli	721
34256	Atikah Janda Alm. Emed Al Usup Maduhri	9083961			Garut	Skep/253/III/1982	12 Maret 1982	Asli	875
34257	Atim	9092887	1111/Disp/MUV/VI/1964	15 Juni 1964	Kodya Bandung	Skep/1581/IX/1987	21 September 1987	Asli	710
34258	Atim	9008732	3701/B/18/VII/1959	08 Juli 1959	Tasikmalaya	Skep/956/VIII/1981	15 Agustus 1981	Asli	725
34259	Atim Bin Wardi	9108401	IX-III/030261/VI/1989	29 Juni 1989	Sukabumi	Skep/2190/X/1990	19 Oktober 1990	Asli	939
34260	Atim Ratim	9099565	IX/III-05/482/PKRI/IV/1987	30 April 1987	Bandung	No. Skep/299/III/1990	30 Maret 1990	Asli	806
34261	Atim Sukarna	9108665	IX-III/21/082/VI/1989	12 Juni 1989	Bandung	Skep/2190/X/1990	19 Oktober 1990	Fotokopi	1014
34262	Atimah Bin Juham	9108520	IX-III/07/242/III/1989	26 Maret 1989	Garut	Skep/2190/X/1990	19 Oktober 1990	Asli	911
34263	Atiman	9105815	IX/III-17/XI/1988	15 November 1988	Purwakarta	Skep/482/IV/1990	10 April 1990	Asli	819
34264	Atimiharja	9099827	IX/III-09/589/V/1987	19 Mei 1987	Ciamis	Skep/299/III/1990	30 Maret 1990	Asli	956
34265	Atin	9108386	IX-III/03/0136/III/1989	11 Maret 1989	Sukabumi	Skep/2190/X/1990	19 Oktober 1990	Asli	939
34266	Atin	9105699	IX/III-08/1083/V/1989	30 Mei 1989	Tasikmalaya	Skep/482/IV/1990	10 April 1990	Fotokopi	1020
34267	Atin bin Mudi	9099487	IX-III/03/0409/V/1987	14 Mei 1987	Sukabumi	Skep/299/III/1990	30 Maret 1990	Asli	757
34268	Ating	9099696	IX/III/07/1958/5/1987	14 Mei 1987	Garut	Skep/299/III/1990	30 Maret 1990	Asli	862
34269	Ating Bin Asmeri	9082954	IX-06/495/VIII/1980	19 Agustus 1980	Karawang	Skep/253/III/1982	12 Maret 1982	Asli	763
34270	Ating bin Kusin	9003914	4263/B/3/VI/1959	25 Juni 1959	Karawang	Skep/956/VIII/1981	15 Agustus 1981	Asli	763
34271	Ating, Ny.	9105702	IX/III-08/637/II/1989	9 Februari 1989	Tasikmalaya	No. Skep/482/IV/1990	10 April 1990	Asli	787
34272	Atis	9097172	IX-III-06/450/II/1987	10 Februari 1987	Sumedang	Skep/682/IV/1989	08 April 1989	Asli	666
34273	Atja	9003832	1608/B/3/III/1959	31 Maret 1959	Karawang	Skep/956/VIII/1981	15 Agustus 1981	Asli	763

NO. URUT	NAMA	NPV	NO. PENDAFTARAN	TANGGAL PENDAFTARAN	DAERAH PENDAFTARAN	SK GELAR KEHORMATAN	TANGGAL SK GELAR KEHORMATAN	KET.	NO. JILID
34274	Atja	9006919	644/B/9/XII/1958	22 Desember 1958	Sukabumi	Skep/956/VIII/1981	15 Agustus 1981	Asli	873
34275	Atjah Hunaenah binti Suhadma	9095320	IX/III/07/668/2/1987	4 Pebruari 1987	Garut	Skep/1651/XI/1988	02 November 1988		626
34276	Atjah. PA.	9007231	2159/B/9/IV/1959	09 Maret 1959	Sukabumi	Skep/956/VIII/1981	15 Agustus 1981	Asli	686
34277	Atje / Tjetje	9097031	IX-III/02/177/V/87	5 Mei 1987	Bogor	No.Skep/682/IV/1989	8 April 1989	Asli	675
34278	Atje Bin Anwar	9099446	IX-III/02/326/VI/1987	24 Juni 1987	Bogor	Skep/299/III/1990	30 Maret 1990	Asli	868
34279	Atje Sjafei R.	9002241	1748/B/8/III/1959	28 Maret 1989	Bogor	Skep/956/VIII/1981	15 Agustus 1981	Fotokopi	1008
34280	Atjeh b. Sobri	9009671	2533/B/KUV/10/08/59	19 Agustus 1959	Cianjur	Skep/956/VIII/1981	15 Agustus 1981		631
34281	Atjeng	9105585	III-05/056/PKRI/XI/1988	12 Desember 1988	Bandung	No. Skep/482/IV/1990	10 April 1990	Asli	806
34282	Atjeng Bin Omeng	9006257	2926/B/Kuv/10/09/59	03 September 1959	Purwakarta	Skep/956/VIII/1981	15 Agustus 1981	Asli	893
34283	Atjeng bin Sutapradja	9074226	P.1601/B/4/III/59	21 Maret 1959	Subang	Skep/860/VII/1982	31 Juli 1982	Asli	770
34284	Atjeng Said	9095316	IX-III/07/596/2/1987	02 Februari 1987	Garut	Skep/1651/XI/1988	02 November 1988	Asli	668
34285	Atjep	9009459	451/B/10/UL/1967	10 Maret 1967	Sukabumi	956/VIII/1981	15 Agustus 1981	Asli	733
34286	Atjep	9111619	IX-III/03/0394/V/1989	31 Mei 1989	Sukabumi	Skep/1579/VIII/1991	26 Agustus 1991	Asli	939
34287	Atjep	9006783	3643/B/9/IV/59	15 April 1959	Sukabumi	Skep/956/VIII/1981	15 Agustus 1981	Asli	981
34288	Atjep	9074359	5219/B/9/VII/1959	2 Juli 1959	Sukabumi	Skep/860/VII/1982	31 Juli 1982	Asli	988
34289	Atjep	9110988	IX/III-08/879/VI/1989	21 Juni 1989	Tasikmalaya	Skep/175/II/1991	25 Pebruari 1991	Fotokopi	1020
34290	Atjep bin BP. Atjep	09 002 366	1125/B/8/III/59	7 Maret 1959	Bogor	Skep/956/VIII/1981	15 Agustus 1981	Asli	966
34291	Atjep Bin Hidajat	9002742	1822/B/8/IV/1959	01 April 1959	Bogor	Skep/956/VIII/1981	15 Agustus 1981	Asli	868
34292	Atjep bin Mustopa	9002752	3357/B/8/V/1959	11 Mei 1959	Bogor	Skep/956/VIII/1981	15 Agustus 1981		621
34293	Atjep Saleh	9083188	IX/13/0003/VII/1979	25 Juli 1989	Sukabumi	Skep/253/III/1982	12 Maret 1982	Asli	872
34294	Atjih	9099524	IX/III/10/103/XI/1988	07 November 1988	Karawang	Skep/299/III/1990	30 Maret 1990	Asli	915
34295	Atjih janda almarhum Achdi al Padasir	9007689			Sukabumi	956/VIII/1981	15 Agustus 1981	Asli	730
34296	Atjim bin Ijan	9002528	3564/B/8/V/1958	15 Mei 1959	Bogor	No.Skep/956/VIII/1981	15 Agustus 1981	Asli	651
34297	Atjim bin Sairan	9099434	IX-III/02/123/IV/1987	15 April 1987	Bogor	Skep/299/III/1990	30 Maret 1990	Asli	756
34298	Atjing		826/B/9/II-UL/XII/1967	09 Agustus 1967	Sukabumi	Skep/956/VIII/1981	15 Agustus 1981	Asli	609
34299	Atjing	9095204	IX-III/02/288/VI/1987	26 Juni 1987	Bogor	No.Skep/1651/XI/1988	2 November 1988	Asli	674
34300	Atjing bin Nioeng	9003876	681/B/3/I/1959	14 Januari 1959	Karawang	No. Skep/956/VIII/1981	15 Agustus 1981	Asli	619
34301	Atjing Narkim	9074229	P.75/B/4/XI/1958	10 November 1958	Subang	Skep/860/VII/1982	31 Juli 1982	Fotokopi	1002

NO. URUT	NAMA	NPV	NO. PENDAFTARAN	TANGGAL PENDAFTARAN	DAERAH PENDAFTARAN	SK GELAR KEHORMATAN	TANGGAL SK GELAR KEHORMATAN	KET.	NO. JILID
34302	Atjo Darsa	9100035	IX/III-18/150/II/1987	29 Februari 1987	Pandegelang	No. Skep/299/III/1990	30 Maret 1990		947
34303	Atju	9095224	IX/III/03/0047/IX/1986	12 September 1986	Sukabumi	Skep/1651/XI/1988	02 November 1988		627
34304	Atju	9105686	IX/III-08/389/X/1988	25 Oktober 1988	Tasikmalaya	Skep/482/IV/1990	10 April 1990	Asli	876
34305	Atjum	9097027	IX-III/02/141/IV/87	25 April 1987	Bogor	No.Skep/682/IV/1989	8 April 1989	Asli	675
34306	Atjun Bin Anong	9105570	IX/III-04/387/VI/1989	30 Juni 1989	Cianjur	Skep/482/IV/1990	10 April 1990	Asli	901
34307	Atma	9006504	0971/B/7/II/UL/67	20 Desember 1967	Subang	No. Skep/956/VIII/1981	15 Agustus 1981	Asli	611
34308	Atma	9097319	IX-III-06/071/X/86	5 Oktober 1986	Sumedang	No.Skep/682/IV/1989	08 April 1989	Asli	652
34309	Atma	9074232	3452/B/4/III/1959	14 Maret 1959	Subang	Skep/860/VII/1982	31 Juli 1982	Asli	684
34310	Atma	9088817	IX/III/397/V/1987	19 Mei 1987	Lebak	No. Skep/299/III/1990	30 Maret 1990	Asli	778
34311	Atma	9105649	IX/III-08/15/VI/1988	27 Juni 1988	Tasikmalaya	No. Skep/482/IV/1990	10 April 1990	Asli	784
34312	Atma	9105791	IX/III-16/70/IX/88	19 September 1988	Majalengka	No. Skep/482/IV/1990	10 April 1990	Asli	792
34313	Atma	9099637	IX-III-06/553/1987	13 Maret 1987	Sumedang	Skep/299/III/1990	30 Maret 1990	Asli	814
34314	Atma	9005418	664/B/2/II-UL/1967	25 Desember 1967	Pandeglang	Skep/956/VIII/1981	15 Agustus 1981	Asli	905
34315	Atma	9097293	IX-III-11/58/III/1987	18 Maret 1987	Subang	Skep/682/IV/1989	08 April 1989	Asli	926
34316	Atma	9099874	IX/III-09/1378/V/1987	19 Mei 1987	Ciamis	Skep/299/III/1990	30 Maret 1990	Asli	931
34317	Atma	9099812	IX/III-09/265/V/1987	19 Mei 1987	Ciamis	Skep/299/III/1990	30 Maret 1990	Asli	956
34318	Atma	9110972	IX-III-06/053/X/1986	5 Oktober 1986	Sumedang	Skep/175/II/1991	25 Februari 1991	Asli	979
34319	Atma	9099660	IX-III-06/972/VI/1987	5 Juni 1987	Sumedang	Skep/299/III/1990	30 Maret 1990	Fotokopi	1021
34320	Atma	9099525	IX/III-04/214/VI/1987	22 Juni 1987	Cianjur	Skep/299/III/1990	30 Maret 1990	Fotokopi	1026
34321	Atma	9108634	IX/III-16/311/VI/1989	27 Juni 1989	Majalengka	Skep/2190/X/1990	19 Oktober 1990	Fotokopi	1029
34322	Atma	9097194	IX-III-06/818/VI/1987	5 Juni 1987	Sumedang	Skep/682/IV/1989	08 April 1989	Asli	715
34323	Atma	9007106	4947/B/9/V/1959	25 Mei 1959	Sukabumi	Skep/956/VIII/1981	15 Agustus 1981	Asli	716
34324	Atma Bin Adnasik	9099573	IX-III-05/590/PKRI/VI/1987	08 Juni 1987	Bandung	Skep/299/III/1990	30 Maret 1990	Asli	850
34325	Atma bin Madrais	9100053	IX/III/19/134/VI/1987	30 Juni 1987	Serang	Skep/299/III/1990	30 Maret 1990	Asli	765
34326	Atma Bin Muslikin	9099935	IX/III-13/24/VIII/1988	31 Agustus 1988	Cirebon	Skep/299/III/1990	30 Maret 1990	Asli	872
34327	Atma bin Nuri	9110946	IX/III/03/0320/V/1989	30 Mei 1989	Sukabumi	Skep/175/II/1991	25 Februari 1991	Asli	983
34328	Atma bin Sarkawi	9100066	IX/III-20/095/V/1987	15 Mei 1987	Lebak	Skep/299/III/1990	30 Maret 1990	Fotokopi	1023
34329	Atma Bin Sarmudji	9099670	IX-III/07/052/11/1986	19 November 1986	Garut	Skep/299/III/1990	30 Maret 1990	Asli	911

NO. URUT	NAMA	NPV	NO. PENDAFTARAN	TANGGAL PENDAFTARAN	DAERAH PENDAFTARAN	SK GELAR KEHORMATAN	TANGGAL SK GELAR KEHORMATAN	KET.	NO. JILID
34330	Atma bin Sukarna	9094367	IX/04/280/12/1983	30 Desember 1983	Garut	No. Skep/271/III/1988	18 Maret 1988	Asli	618
34331	Atma bin Unus	9002670	3493/B/8/V/1959	13 Mei 1959	Bogor	Skep/956/VIII/1981	15 Agustus 1981	Asli	988
34332	Atma Sarya	9095368	IX/III/14/0112/XI/1986	28 Nopember 1986	Kuningan	No. Skep/1651/XI/1988	2 Nopember 1988	Asli	796
34333	Atma Suwarta	9097372	IX/III-16/669/VI/87	13 Juni 1987	Kuningan	Skep/682/IV/1989	08 April 1989	Asli	660
34334	Atma Wijaya	9108483	IX-III-06/735/V/1989	20 Mei 1989	Sumedang	Skep/2190/X/1990	19 Oktober 1990	Asli	979
34335	Atmadja	9004041	2083/B/7/1/1959	10 Januari 1959	Lebak	No. Skep/956/VIII/1981	15 Agustus 1981	Asli	612
34336	Atmadja	9004321	1995/B.12/III/59	18 Maret 1959	Kuningan	No.Skep/956/VIII/1981	15 Agustus 1981	Asli	640
34337	Atmadja	9009601	3994/B/KUV/10/VII/1959	25 Juli 1959	Cianjur	Skep/956/VIII/1981	15 Agustus 1981	Asli	695
34338	Atmaja	9007839	5269/B/16/IV/1959	12 April 1959	Sumedang	Skep/956/VIII/1981	15 Agustus 1981	Asli	704
34339	Atmaja	9097232	IX/III-08/475/VI/87	30 Juni 1987	Tasikmalaya	No. Skep/682/IV/1989	08 April 1989	Asli	728
34340	Atmaja	9099625	IX-III-06/359/I/1987	20 Januari 1987	Sumedang	Skep/299/III/1990	30 Maret 1990	Asli	814
34341	Atmaja	9099728	IX/III-09/63/V/1987	19 Mei 1987	Ciamis	Skep/299/III/1990	30 Maret 1990	Asli	837
34342	Atmaja	9108438	III-05/196/PKRI/V/1989	30 Mei 1989	Bandung	Skep/2190/X/1990	19 Oktober 1990	Asli	893
34343	Atmaja	9004119	2116/B.12/XII/58	31 Desember 1958	Kuningan	Skep/956/VIII/1981	15 Agustus 1981	Asli	944
34344	Atmaja	9097257	IX/III-09/519/V/1987	19 Mei 1987	Ciamis	Skep/682/IV/1989	08 April 1989	Asli	956
34345	Atmaja	9112360	IX-III/03/0405/V/1989	31 Mei 1989	Sukabumi	Skep/340/III/1992	17 Maret 1992	Fotokopi	1026
34346	Atmaja bin Alkasim	9099744	IX-III/07/113/11/1986	25 Nopember 1986	Garut	No. Skep/299/III/1990	30 Maret 1990	Asli	780
34347	Atmaka. M	9000906	01041/B/20/XII/1958	10 Desember 1958	Bandung	Skep/956/VIII/1981	15 Agustus 1981	Asli	850
34348	Atmaperwata	9097336	IX/III/14/0011/VII/88	16 Juli 1988	Kuningan	No.Skep/682/IV/1989	08 April 1989	Asli	641
34349	Atmasan	9099866	IX/III-09/1177/V/1987	19 Mei 1987	Ciamis	Skep/299/III/1990	30 Maret 1990	Asli	822
34350	Atmawi	9108474	IX-III-06/623/V/1989	4 Mei 1989	Sumedang	Skep/2190/X/1990	19 Oktober 1990	Fotokopi	1014
34351	Atmawijaya	9111015	IX/III/14/0532/V/1989	31 Mei 1989	Kuningan	Skep/175/II/1991	25 Februari 1991	Asli	985
34352	Atmawinata	9004066	2944/B/12/VII/59	13 Juli 1959	Kuningan	No. Skep/956/VIII/1981	15 Agustus 1981	Asli	615
34353	Atminah. Nyi	9006595	P.2057/B/4/1959	13 April 1959	Subang	Skep/956/VIII/1981	15 Agustus 1981	Asli	926
34354	Atmita Bin Alsim	9105643	IX-III/07/091/IX/1988	29 September 1988	Garut	Skep/482/IV/1990	10 April 1990	Asli	911
34355	Atna	9105542	IX/III-04/153/XII/1988	25 Desember 1988	Cianjur	Skep/482/IV/1990	10 April 1990	Asli	760
34356	Atna	9099849	IX/III-09/028/V/1987	19 Mei 1987	Ciamis	Skep/299/III/1990	30 Maret 1990	Asli	956
34357	Ato	9009512	561/B/KUV/10/03/1959	02 Maret 1959	Cianjur	Skep/956/VIII/1981	15 Agustus 1981	Asli	658

NO. URUT	NAMA	NPV	NO. PENDAFTARAN	TANGGAL PENDAFTARAN	DAERAH PENDAFTARAN	SK GELAR KEHORMATAN	TANGGAL SK GELAR KEHORMATAN	KET.	NO. JILID
34358	Ato	9097116	IX-III-05/855/PKRI/VI/1987	26 Juni 1987	Bandung	Skep/682/IV/1989	08 Agustus 1989	Asli	850
34359	Atob Sulaeman	9099694	IX-III/07/945/5/1987	14 Mei 1987	Garut	Skep/299/III/1990	30 Maret 1990	Asli	911
34360	Atol bin Basri	9006842	3754/B/9/IV/1959	15 April 1959	Sukabumi	Skep/956/VIII/1981	15 Agustus 1981	Asli	988
34361	Atom	9009515	817/B/KUV/10/03/59	20 Maret 1959	Cianjur	Skep/956/VIII/1981	15 Agustus 1981	Asli	901
34362	Atom	9 082 704	IX/01/0962/5/1980	5 Mei 1980	Bogor	Skep/253/III/1982	12 Maret 1982	Asli	966
34363	Aton	9007335	1187/B/9/UL/VII/1968	1 Juli 1968	Sukabumi	Skep/956/VIII/1981	15 Agustus 1981	Asli	988
34364	Aton Bin Mulyasik	9099781	IX/III/07/433/1/1987	18 Januari 1987	Garut	Skep/299/III/1990	30 Maret 1990	Asli	862
34365	Atori	9 099822	IX/III-09/586/V/1987	19 Mei 1987	Ciamis	Skep/299/III/1990	30 Maret 1990	Asli	956
34366	Atot	9108495	IX-III-06/887/V/1989	25 Mei 1989	Sumedang	Skep/2190/X/1990	19 Oktober 1990	Fotokopi	1021
34367	Atub	9108468	IX-III-06/586/IV/1989	08 April 1989	Sumedang	Skep/2190/X/1990	19 Oktober 1990	Fotokopi	1021
34368	Atumiharja	9108646	IX/III-17/099/V/1987	15 Mei 1989	Purwakarta	Skep/2190/X/1990	19 Oktober 1990	Asli	893
34369	Atun	9105630	IX-III/07/018/VII/1988	8 Juli 1988	Garut	Skep/482/IV/1990	10 April 1990	Asli	911
34370	Atun Sudiana	9105720	IX/III-09/282/IX/1988	15 September 1988	Ciamis	Skep/482/IV/1990	10 April 1990	Asli	980
34371	Aud	9097224	IX/III-08/186/IV/87	20 April 1987	Tasikmalaya	No. Skep/682/IV/1989	08 April 1989	Asli	728
34372	Aud	9099587	IX/III-05/787/PKRI/VI/87	26 Juni 1987	Bandung	No. Skep/299/III/1990	30 Maret 1990	Asli	805
34373	Aud	9002995	4384/B/17/VII/1959	15 Juli 1959	Garut	No. Skep/956/VIII/1981	15 Agustus 1981		949
34374	Aud Bin Sarna	9099785	IX-III/07/07/464/1/1987	23 Januari 1987	Garut	Skep/299/III/1990	30 Maret 1990	Asli	911
34375	Aum Rumenda, Ny.	9097403	IX-III/21/025/I/1987	14 Januari 1987	Kodya Bandung	No.Skep/682/IV/1989	08 April 1989	Asli	650
34376	Aun b. Sudarma	9002914	0603/B/14/II-UL/67	3 Desember 1967	Garut	Skep/956/VIII/1981	15 Agustus 1981		626
34377	Aun Bin Arjasik	9099796	IX-III/07606/2/1987	02 Februari 1987	Garut	Skep/299/III/1990	30 Maret 1990	Asli	848
34378	Aup	9022064	6229/B/15/III/59	14 Maret 1959	Bandung	Skep/956/VIII/1981	15 Agustus 1981		621
34379	Aup. M	9000080	3032/B/20/III/1959	17 Maret 1959	Sukabumi	Skep/956/VIII/1981	15 Agustus 1981	Asli	865
34380	Awa	9097203	IX-III-06/851/VI/1987	05 Juni 1987	Sumedang	Skep/682/IV/1989	08 April 1989	Asli	706
34381	Awa Tarwas	9073423	P.1948/B/4/VIII/1959	09 Agustus 1959	Subang	Skep/860/VII/1982	31 Juli 1982	Asli	670
34382	Awaloedin Ibrahim	9 099 422	IX-III/01/28/VI/1987	25 Juni 1987	Bogor	Skep/299/III/1990	30 Maret 1990	Asli	966
34383	Awami	9097355	IX/III-16/269/XII/1986	9 Desember 1986	Majalengka	Skep/682/IV/1989	08 April 1989	Asli	719
34384	Awang Suwara bin Duljamid	9108613	IX/III-13/192/V/1989	20 Mei 1989	Cirebon	No. Skep/2190/X/1990	19 Oktober 1990		954
34385	Awanta	9099818	IX/III-09/425/V/1987	19 Mei 1987	Ciamis	Skep/299/III/1990	30 Maret 1990	Asli	879

NO. URUT	NAMA	NPV	NO. PENDAFTARAN	TANGGAL PENDAFTARAN	DAERAH PENDAFTARAN	SK GELAR KEHORMATAN	TANGGAL SK GELAR KEHORMATAN	KET.	NO. JILID
34386	Awat	9003713	3137/B/3/V/1959	6 Mei 1959	Karawang	No. Skep/956/VIII/1981	15 Agustus 1981	Asli	619
34387	Awi	9006380	956/VIII/1981	15 Agustus 1981	Subang	Skep/956/VIII/1981	15 Agustus 1981	Fotokopi	1002
34388	Awi bin H. Sainan, H.	9097888	IX-III/02/106/III/87	25 Maret 1987	Bogor	No.Skep/682/IV/1989	8 April 1989	Asli	675
34389	Awik, Ny.	9092987	4658/B/16/VII/1959	03 April 1959	Sumedang	Skep/1581/IX/1987	21 September 1987		620
34390	Awilan bin Ola	9105725	IX/III/10/002/VI/1988	07 Juni 1988	Karawang	482/IV/1990	10 April 1990	Asli	735
34391	Awing al. Cawing	9073421	P.1040/B/4/III/1959	13 Maret 1959	Subang	Skep/860/VII/1982	31 Juli 1982	Asli	670
34392	Awinta	9099808	IX/III/14/5079/XI/88	18 November 1988	Kuningan	Skep/299/III/1990	30 Maret 1990	Asli	743
34393	Awo	9099616	IX-III-06/187/XI/1986	13 November 1986	Sumedang	Skep/299/III/1990	30 Maret 1990	Asli	774
34394	Awod	9105751	IX/III-13/117/III/1989	23 Maret 1989	Cirebon	Skep/482/IV/1990	10 April 1990	Asli	857
34395	Awong Sartama	9083095	IX-10/0638/IX/XII/1980	04 Desember 1980	Serang	Skep/253/III/1982	12 Maret 1982	Asli	766
34396	Ayat bin Ina	9105526	IX/III-04/028/IX/1988	24 September 1988	Cianjur	Skep/482/IV/1990	24 April 1990	Asli	695
34397	Ayat Rahyat	9099769	IX-III/07/331/I/1987	10 Januari 1987	Garut	No. Skep/299/III/1990	30 Maret 1990	Asli	780
34398	Ayat Sutamiharja	9097283	IX/III/10/150/III/1987	11 Maret 1987	Karawang	Skep/682/IV/1989	08 April 1989	Asli	682
34399	Ayeng	9097152	IX-III-06/150/X/1986	05 Oktober 1986	Sumedang	Skep/682/IV/1989	08 April 1989	Asli	706
34400	Ayi Suhari	9099788	IX-III/07/520/I/1987	26 Januari 1987	Garut	Skep/299/III/1990	30 Maret 1990	Asli	911
34401	Ayib	9095266	IX/III-05/925/PKRI/VI/1987	30 Juni 1987	Cimahi	Skep/1651/XI/1988	02 November 1988	Asli	709
34402	Ayim bin Wirya	9099907	IX/III/10/223/VI/1987	11 Juni 1987	Karawang	Skep/299/III/1990	30 Maret 1990	Asli	763
34403	Ayo	9111102	IX/III/14/0493/V/1989	31 Mei 1989	Kuningan	Skep/175/III/1991	25 Pebruari 1991	Fotokopi	1029
34404	Ayo bin Maryadi	9097098	IX-III-05/466/PKRI/IV/1987	27 April 1987	Cimahi	Skep/682/VI/1989	08 April 1989	Asli	714
34405	Ayo Sukinta	9099852	IX/III-09/943/V/1987	19 Mei 1987	Ciamis	Skep/299/III/1990	30 Maret 1990	Asli	879
34406	Ayong	9105818	IX/III-17/082/V/1989	15 Mei 1989	Purwakarta	Skep/482/IV/1990	10 April 1990	Asli	819
34407	Ayong bin Ursi	9082955	No.IX/236/III/1979	30 Maret 1979	Karawang	Skep/253/III/1982	12 Maret 1982	Asli	825
34408	Ayot Suherman	9099805	IX-III/07/736/3/1987	4 Maret 1990	Garut	Skep/299/III/1990	30 Maret 1990	Asli	911
34409	Ayu	9097252	IX/III-09/357/V/1987	19 Mei 1987	Ciamis	682/IV/1989	08 April 1989	Asli	729
34410	Ayu Siti Maryam, Ny.	9097400	IX-III/21/007/12/1986	29 Desember 1986	Kodya Bandung	No.Skep/682/IV/1989	08 April 1989	Asli	650
34411	Ayub	9105801	IX/III-16/117/XI/1988	07 November 1988	Majalengka	Skep/482/IV/1990	10 April 1990	Asli	833
34412	Ayub	9099458	IX-III/03/040/III/1987	12 Maret 1987	Sukabumi	Skep/299/III/1990	30 Maret 1990	Asli	962
34413	Ayub bin Atin	9087797	IX/03/45/VI/1983	12 Maret 1979	Bogor	Skep/744/VI/1982	26 Juli 1982	Asli	657

NO. URUT	NAMA	NPV	NO. PENDAFTARAN	TANGGAL PENDAFTARAN	DAERAH PENDAFTARAN	SK GELAR KEHORMATAN	TANGGAL SK GELAR KEHORMATAN	KET.	NO. JILID
34414	Ayung bin Niman	9095219	IX-III/02/494/VI/87	26 Juni 1987	Bogor	No.Skep/1651/XI/1988	2 November 1988	Asli	674
34415	Ayut bin Wikarma	9108813	IX-III/07/193/I/1989	27 Januari 1989	Garut	Skep/2190/X/1990	19 Oktober 1990	Fotokopi	1022
34416	Azhari	9004046	921/B-20/X-UL/67	15 Oktober 1967	Kuningan	No.Skep/956/VIII/1981	15 Agustus 1981	Asli	634
34417	Azien	9099961	IX-III/15/150/VI/87	20 Juni 1987	Indramayu	No. Skep/299/III/1990	30 Maret 1990	Asli	790
34418	B. Marijem	9039147	2016/B/19/II/1959	20 Pebruari 1959	Ciamis	Skep/956/VIII/1981	15 Agustus 1981		620
34419	B. Sobana	9061670	1960/B/18/II/1959		Tasikmalaya	Skep/956/VIII/1981	15 Agustus 1981		999
34420	Baad bin Asmad	9108704	IX/III/10/182/IV/1989	05 April 1989	Karawang	No. Skep/2190/X/1990	19 Oktober 1990		950
34421	Baat	9074886	45/B/16/X 1958	27 Oktober 1958	Sumedang	No. Skep/860/VII/1982	31 Juli 1982	Asli	610
34422	Baban	9100099	IX/III-04/054/X/1988	11 Oktober 1988	Cianjur	Skep/299/III/1990	30 Maret 1990	Asli	901
34423	Bace	9100128	IX/III-08/91/VIII/1988	23 Agustus 1988	Tasikmalaya	Skep/299/III/1990	30 Maret 1990		880
34424	Bacep bin H. Kosasih	9100093	IX/III-04/160/V/1987	23 Mei 1987	Cianjur	299/III/1990	30 Maret 1990	Asli	734
34425	Bachri bin Hasan	9105882	IX/III/19/043/XII/1988	24 Desember 1988	Serang	Skep/482/IV/1990	10 April 1990	Asli	765
34426	Baci bin Jumsari	9108691	IX-III/07/383/IV/1989	5 Appril 1989	Garut	Skep/2190/X/1990	19 Oktober 1990	Fotokopi	1004
34427	Bacih, Ny	9097425	IX-III-06/906/VI/1987	5 Juni 1987	Sumedang	Skep/682/IV/1989	08 April 1989	Fotokopi	1021
34428	Bada	9100157	IX/III/15/43/VI/87	15 Juni 1987	Cirebon	Skep/299/III/1990	30 Maret 1990	Asli	920
34429	Badar	9100104	IX-III-06/751/V/1987	4 Mei 1987	Sumedang	Skep/299/III/1990	30 Maret 1990	Fotokopi	1021
34430	Badar bin Basri	9100169	P.IX/III-17/72/I/1987	10 Januari 1987	Purwakarta	Skep/299/III/1990	30 Maret 1990	Asli	754
34431	Badari Bin Dasmin	9094440	IX/18/122/VIII/1983	30 Agustus 1983	Cirebon	Skep/271/III/1988	18 Maret 1988	Asli	920
34432	Badjang bin Sangkin	9010647	No.3095/B/3/V/1959	04 Mei 1959	Karawang	Skep/956/VIII/1981	15 Agustus 1981	Asli	825
34433	Badri	9097419	IX-III-05/167/PKRI/I/1987	12 Januari 1987	Cimahi	Skep/682/VI/1989	08 April 1989	Asli	714
34434	Badri	9100146	IX/III-09/1449/V/1987	19 Mei 1987	Ciamis	Skep/299/III/1990	30 Maret 1990	Asli	956
34435	Badru	9100129	IX/III-08/93/VIII/1988	23 Agustus 1988	Tasikmalaya	Skep/299/III/1990	30 Maret 1990		880
34436	Badrudin	9097413	IX/III/03-05/VIII/1986	26 Agustus 1986	Sukabumi	Skep/682/IV/1989	08 April 1989	Asli	658
34437	Badrun Bin Yahman	9105863	IX-III/07/090/IX/1998	28 September 1988	Garut	Skep/482/IV/1990	10 April 1990	Asli	911
34438	Badrus	9108702	IX/III-09/448/IX/1988	15 September 1988	Ciamis	Skep/2190/X/1990	19 Oktober 1990	Asli	993
34439	Badruzaman	9100131	IX/III-08/311/X/1988	10 Oktober 1988	Tasikmalaya	Skep/299/III/1990	30 Maret 1990		880
34440	Badung	9010944	P.3617/B/4/V/1959	29 Mei 1959	Subang	Skep/956/VIII/1981	15 Agustus 1959	Asli	669
34441	Baedowi, H.	9101166	IX/III-13/257/6/1987	11 Juni 1987	Cirebon	Skep/299/III/1990	30 Maret 1990	Asli	769
34442	Baehaki	9011167	3930/B/9/IV/1959	18 April 1959	Sukabumi	Skep/956/VIII/1981	15 Agustus 1981		623

NO. URUT	NAMA	NPV	NO. PENDAFTARAN	TANGGAL PENDAFTARAN	DAERAH PENDAFTARAN	SK GELAR KEHORMATAN	TANGGAL SK GELAR KEHORMATAN	KET.	NO. JILID
34443	Baenudin	9011410	1256/B/KUV/10/04/1959	16 April 1959	Cianjur	Skep/956/VIII/1981	15 Agustus 1981	Asli	901
34444	Baet Bin Martasik	9100112	IX-III/07/278/1/1987	02 Januari 1987	Garut	Skep/299/III/1990	30 Maret 1990	Asli	848
34445	Baeti Bin Marsaid	9100941	IX-III/02/57/II/1987	26 Februari 1987	Bogor	Skep/299/III/1990	30 Maret 1990	Asli	868
34446	Bahari bin Biang	9108705	IX/III/10/257/VI/1989	22 Juni 1989	Karawang	No. Skep/2190/X/1990	19 Oktober 1990		950
34447	Bahi	9074862	P.1480/B/4/V/1959	4 Mei 1959	Subang	No.Skep/860/VII/1982	31 Juli 1982	Asli	633
34448	Bahi	9105874	IX/III-09/159/IX/1988	15 September 1988	Ciamis	Skep/482/IV/1990	10 April 1990	Asli	838
34449	Bahim	9094439	IX/14/500/X/1983	25 Oktober 1983	Sumedang	No.Skep/271/III/1988	18 Maret 1988	Asli	652
34450	Bahim	9100105	IX-III-06/964/IV/1987	05 Juni 1987	Sumedang	Skep/299/III/1990	30 Maret 1990	Asli	814
34451	Bahim Bin Saderi	9010738	263/B/7/XI/1958	25 November 1958	Lebak	Skep/956/VIII/1981	15 Agustus 1981	Asli	905
34452	Bahim Ibrahim	9100100	IX/III-05/153/PKRI/I/1987	12 Januari 1987	Cimahi	299/III/1990	30 Maret 1990	Asli	746
34453	Bahir	9011256	1011/B/16/XII/1958	15 Desember 1958	Sumedang	Skep/956/VIII/1981	15 Agustus 1981		620
34454	Bahir	9011189	0690/B/XII/1958	23 Desember 1958	Sukabumi	Skep/956/VIII/1981	15 Agustus 1981	Asli	757
34455	Bahir	9108711	IX/III-13/229/V/1989	24 Mei 1989	Cirebon	No. Skep/2190/X/1990	19 Oktober 1990		954
34456	Baho	9010700	325/B/7/XI/58	28 November 1958	Lebak	Skep/956/VIII/1981	15 Agustus 1981	Asli	721
34457	Bahra bin Rangsang	9010763	2749/B/7/I/1959	15 Januari 1959	Lebak	No.Skep/956/VIII/1981	15 Agustus 1981	Asli	648
34458	Bahri	9011425	2626/B/KUV/10/08/59	22 Agustus 1959	Cianjur	No.Skep/956/VIII/1981	15 Agustus 1981	Asli	636
34459	Bahri	9097424	IX-III-06/725/V/1987	14 Mei 1987	Sumedang	No.Skep/682/IV/1989	08 April 1989	Asli	652
34460	Bahri	9011425	1378/B/KUV/10/08/1959	22 Agustus 1959	Cianjur	Skep/956VIII/1981	15 Agustus 1981	Asli	686
34461	Bahri	9105868	IX/III-08/378/X/1988	22 Oktober 1988	Tasikmalaya	Skep/482/IV/1990	10 April 1990		880
34462	Bahri	9105878	IX/III-09/414/IX/1988	15 September 1988	Ciamis	Skep/482/IV/1990	10 April 1990	Asli	931
34463	Bahri	9108694	IX/III-08/571/XII/1988	21 Desember 1988	Tasikmalaya	Skep/2190/X/1990	19 Oktober 1990	Asli	956
34464	Bahri B. Djumanta	9010940	2943/B/Kuv/10/09/59	03 September 1959	Purwakarta	Skep/956/VIII/1981	15 Agustus 1981	Asli	819
34465	Bahri bin Kahim	9100074	IX/02/035/5/1983	3 Mei 1983	Bandung	Skep/299/III/1990	30 Maret 1990	Fotokopi	1021
34466	Bahri, H.	9097972	IX/III-08/160/IV/87	15 April 1987	Tasikmalaya	No. Skep/682/IV/1989	08 April 1989	Asli	728
34467	Bahridji	9011268	0129/B/15/II-UL/1967	31 Agustus 1967	Tasikmalaya	No. Skep/956/VIII/1981	15 Agustus 1981	Asli	784
34468	Bahro	9010512	4143/B/17/VII/59	15 Juli 1959	Sukabumi	Skep/956/VIII/1981	15 Agustus 1959	Asli	665
34469	Bahrom	9083465	IX/17/0319/IV/79	15 April 1979	Cianjur	No.Skep/253/III/1982	12 Maret 1982	Asli	643
34470	Bahroni	9100163	IX/III-16/155/XI/1986	04 November 1986	Majalengka	Skep/299/III/1990	30 Maret 1990	Asli	701
34471	Bahru	9095448	IX-III/07/189/XII/1986	02 Desember 1986	Garut	Skep/1651/XI/1988	02 November 1988	Asli	667

NO. URUT	NAMA	NPV	NO. PENDAFTARAN	TANGGAL PENDAFTARAN	DAERAH PENDAFTARAN	SK GELAR KEHORMATAN	TANGGAL SK GELAR KEHORMATAN	KET.	NO. JILID
34472	Bahrudin	9010312	6243/B/15/III/59	14 Maret 1959	Bandung	No. Skep/956/VIII/1981	15 Agustus 1981	Asli	615
34473	Bahrudin	9097429	IX/III-09/484/V/1987	19 Mei 1987	Ciamis	682/IV/1989	08 April 1989	Asli	729
34474	Bahrudin	9100158	IX/III-15/82/6/1987	20 Juni 1987	Indramayu	No. Skep/299/III/1990	30 Maret 1990	Asli	790
34475	Bahrudin	9011352	2478/B/16/II-UL/1967	31 Desember 1967	Ciamis	Skep/956/VIII/1981	15 Agustus 1981	Asli	817
34476	Bahrudin	9105870	IX/III-08/413/X/1988	31 Oktober 1988	Tasikmalaya	Skep/482/IV/1990	10 April 1990	Asli	918
34477	Bahrudin, H.	9097414	IX-III/03/0105/IX/1986	29 September 1986	Sukabumi	Skep/682/IV/1989	08 April 1989	Asli	658
34478	Bahrum	9097421	IX/III-05/390/PKRI/IV/1987	20 April 1987	Kabupaten Bandung	Skep/682/IV/1989	08 April 1989	Asli	632
34479	Bahrum	9100126	IX/III-08/492/VI/1987	30 Juni 1987	Tasikmalaya	Skep/299/III/1990	30 Maret 1990	Asli	739
34480	Bahrum bin Enur	9109086	IX/III-04/429/V/1989	30 Mei 1989	Cianjur	Skep/2190/X/1990	19 Oktober 1990	Fotokopi	1019
34481	Bahrun	9097437	IX/III-16/131/XI/1986	04 November 1986	Majalengka	Skep/682/IV/1989	08 April 1989	Asli	660
34482	Bahrun bin Wilastra	9100117	IX-III/07/779/3/1987	14 Maret 1987	Garut	No. Skep/299/III/1990	30 Maret 1990		949
34483	Ba'i	9010725	110/B/3/II-UL/67	10 Desember 1967	Lebak	Skep/956/VIII/1981	15 Agustus 1981	Asli	720
34484	Ba'i	9108682	IX-III-06/744/V/89	20 Mei 1989	Sumedang	Skep/2190/X/1990	19 Oktober 1990	Asli	979
34485	Bai	9011014	2855/B/9/III/59	28 Maret 1959	Sukabumi	Skep/956/VIII/1981	15 Agustus 1981	Asli	722
34486	Bai Djohana, Nyi	9100172	IX/III-18/179/III/1987	25 Maret 1987	Pandegelang	No. Skep/299/III/1990	30 Maret 1990	Asli	777
34487	Ba'i Ruba'i	9097428	IX/III-08/74/I/87	3 Januari 1987	Tasikmalaya	No. Skep/682/IV/1989	08 April 1989	Asli	728
34488	Ba'i Tarmed	9011403	2033/B/19/II/1959	24 Februari 1959	Ciamis	No. Skep/956/VIII/1981	15 Agustus 1981	Asli	779
34489	Baih bin Utik	9011038	642/B/9/XII/1958	22 Desember 1958	Sukabumi	Skep/956/VIII/1981	15 Agustus 1981	Asli	717
34490	Baim	9100155	IX/07/268/IX/1983	26 September 1983	Kuningan	Skep/299/III/1990	30 Maret 1990	Asli	985
34491	Baita bin Bagja	9095469	IX/III/20/0065/V/1987	5 Mei 1987	Lebak	No.Skep/1651/XI/1988	02 November 1988	Asli	639
34492	Bajari	9100127	IX/III-08/39/VII/1988	19 Juli 1988	Tasikmalaya	Skep/299/III/1990	30 Maret 1990		880
34493	Bajuri	9 108 696	IX/III-08/759/IV/89	10 April 1989	Tasikmalaya	Skep/2190/X/1990	19 Oktober 1990	Asli	973
34494	Bajuri bin Madruki	9108676	IX-III/03/0172/IV/1989	11 April 1989	Sukabumi	No. Skep/2190/X/1990	19 Oktober 1990		950
34495	Bakar	9108673	IX-III/03/0055/I/1989	16 Januari 1989	Sukabumi	Skep/2190/X/1990	19 Oktober 1990	Asli	692
34496	Bakar	9108717	IX/III-17/137/V/1989	15 Mei 1989	Purwakarta	Skep/2190/X/1990	19 Oktober 1990	Asli	893
34497	Bakar	9011479	1049/B/KUV/10/03/59	24 Maret 1959	Cianjur	No. Skep/956/VIII/1981	15 Agustus 1981		950
34498	Bakar	9010847	1381/B/6/II/59	24 Pebruari 1959	Pandeglang	Skep/956/VIII/8881	15 Agustus 1981	Fotokopi	1023
34499	Bakar	9010710	2905/B/7/i/1959	5 Januari 1959	Lebak	Skep/956/VIII/1981	15 Agustus 1981	Fotokopi	1028

NO. URUT	NAMA	NPV	NO. PENDAFTARAN	TANGGAL PENDAFTARAN	DAERAH PENDAFTARAN	SK GELAR KEHORMATAN	TANGGAL SK GELAR KEHORMATAN	KET.	NO. JILID
34500	Bakar bin Rusdi	9105862	IX-III/07/064/IX/1988	01 September 1988	Garut	Skep/482/IV/1990	10 April 1990	Fotokopi	1004
34501	Bakari Bin Kuat	9108709	IX/III-13/221/V/1989	30 Mei 1989	Cirebon	Skep/2190/X/1990	19 Oktober 1990	Asli	920
34502	Bakin bin Masud	9108687	IX-III/07/297/III/1989	31 Maret 1989	Garut	Skep/2190/X/1990	19 Oktober 1990	Fotokopi	1004
34503	Bakir	9011453	1976/B/KUV/10/06/1959	01 Juni 1959	Cianjur	956/VIII/1981	15 Agustus 1981	Asli	734
34504	Bakit	9100170	IX/III-17/074/XII/1988	15 Desember 1988	Purwakarta	Skep/299/III/1990	30 Maret 1990	Asli	754
34505	Bakri	9097420	IX/III-05/282/PKRI/I/87	17 Januari 1987	Kabupaten Bandung	No.Skep/682/IV/1989	08 April 1989	Asli	644
34506	Bakri	9011439	3915/B/KUV/10/11/1959	15 November 1959	Cianjur	No.Skep/956/VIII/1981	15 Agustus 1981	Asli	676
34507	Bakri	9010617	5476/Disp/MUV/DB/VI/1965	15 Juni 1965	Karawang	Skep/956/VIII/1981	15 Agustus 1981	Asli	687
34508	Bakri	9074815	936/B/3/II/1959	9 Februari 1959	Karawang	Skep/860/VII/1982	31 Juli 1982	Asli	870
34509	Bakri	9 108 698	IX/III-08/888/VI/1989	28 Juni 1989	Tasikmalaya	Skep/2190/X/1990	19 Oktober 1990	Asli	973
34510	Bakri	9010576	1773/B/13/V/1959	2 Mei 1959	Indramayu	Skep/956/VIII/1981	15 Agustus 1981	Asli	718
34511	Bakri Bin Halman	9100110	IX-III/0787/11/1986	25 November 1986	Garut	Skep/299/III/1990	30 Maret 1990	Asli	911
34512	Bakri bin Hardi	9112539	IX-III/02/245/V/1989	31 Mei 1989	Bogor	Skep/340/III/1992	17 Maret 1992	Asli	988
34513	Bakri bin Madropi	9097412	IX-III/02/255/VI/1987	10 Juni 1987	Bogor	Skep/682/IV/1989	08 April 1989	Asli	965
34514	Bakri Bin Marhudi	9108716	IX/III-17/132/V/1989	15 Mei 1989	Purwakarta	Skep/2190/X/1990	19 Oktober 1990	Asli	893
34515	Bakri Bin Saleh	9108718	IX/III/19/103/V/1989	31 Mei 1989	Serang			Asli	829
34516	Bakri bin Waryuni	9094445	IX/III-13/58/10/1986	23 Oktober 1986	Cirebon	271/III/1988	18 Maret 1988	Asli	745
34517	Bakri Efendi	9100139	IX/III-09/680/V/1987	19 Mei 1987	Ciamis	Skep/299/III/1990	30 Maret 1990	Asli	883
34518	Bakri Sobari	9097427	IX/III-08/37/XII/1986	18 Nopember 1986	Tasikmalaya	No. Skep/682/IV/1989	08 April 1989	Asli	728
34519	Bambang Wasito Kusumojudo	9010733	2954/B/7/II/1959	03 Februari 1959	Bandung	Skep/956/VIII/1981	15 Agustus 1981	Asli	836
34520	Bana	9094438	IX/13/0137/IX/1983	29 September 1983	Sukabumi	No. Skep/271/III/1988	18 Maret 1988	Asli	617
34521	Bana	90011238	3102/B/16/II/1959	16 Februari 1959	Sumedang	Skep/956/VIII/1981	15 Agustus 1981	Asli	686
34522	Bana	911449	1221/B/KUV/10/04/1959	11 April 1959	Cianjur	Skep/956/VIII/1981	15 Agustus 1981	Asli	919
34523	Bana	9011073	4441/B/9/IV/1959	22 April 1959	Sukabumi	Skep/956/VIII/1981	15 Agustus 1981	Asli	716
34524	Bana	9100102	IX/III-05/160/PKRI/V/1989	30 Mei 1989	Bandung	Skep/299/III/1990	30 Maret 1990	Asli	851
34525	Bana Bin Atjon	9011448			Cianjur	Skep/956/VIII/1981	15 Agustus 1981	Asli	919
34526	Bana bin Enting	9108677	IX/III-04/203/II/1989	16 Pebruari 1989	Cianjur	Skep/2190/X/1990	19 Oktober 1990	Fotokopi	1025
34527	Bandi	9105879	IX/III-13/27/VIII/1988	31 Agustus 1988	Cirebon	Skep/482/IV/1990	10 April 1990	Asli	857

NO. URUT	NAMA	NPV	NO. PENDAFTARAN	TANGGAL PENDAFTARAN	DAERAH PENDAFTARAN	SK GELAR KEHORMATAN	TANGGAL SK GELAR KEHORMATAN	KET.	NO. JILID
34528	Bandi	9010523	1556/B/14/II-UL/1967	24 Desember 1967	Garut	Skep/956/VIII/1981	15 Agustus 1981	Fotokopi	1022
34529	Bandi Asmara Bin Sumantadipura	9094425	IX/02/1473/10/1983	22 Oktober 1983	Bandung	Skep/271/III/1987	18 Maret 1988	Asli	851
34530	Bandi Bin Juhadi	9108686	IX-III/07/281/III/1989	29 Maret 1989	Garut	Skep/2190/X/1990	19 Oktober 1990	Asli	911
34531	Bandi bin Mad Akna	9100109	IX-III/07/055/11/1986	19 Nopember 1986	Garut	No. Skep/299/III/1990	30 Maret 1990	Asli	780
34532	Bandi bin Uhet	9095453	IX-III/07/553/I/1987	28 Januari 1987	Garut	Skep/1651/XI/1988	02 November 1988	Asli	668
34533	Bandi Pait Supardi	9093019	4584/B/17/VII/1959	15 Juli 1959	Garut	Skep/1581/IX/1987	21 September 1987		631
34534	Bandi. I.	9010975	P.075/B/7/II-UL/1967	21 Juni 1967	Subang	Skep/956/VIII/1981	15 Agustus 1981	Fotokopi	1021
34535	Banen	9100106	IX-III-06/073/VII/1988	10 Juli 1988	Sumedang	Skep/299/III/1990	30 Maret 1990	Asli	814
34536	Bangsawidjaja	9111713	IX/III/14/0911/V/1989	31 Mei 1989	Kuningan	Skep/1579/VIII/1991	26 Agustus 1991	Asli	996
34537	Bani	9011081	0851/B/9/II/1959	5 Januari 1959	Sukabumi	No. Skep/956/VIII/1981	15 Agustus 1981	Asli	616
34538	Bani	9011128	755/B/9/XII/1958	29 Desember 1958	Sukabumi	Skep/956/VIII/1981	15 Agustus 1981	Asli	632
34539	Bani	9011076	5763/B/9/VII/1959	15 Juli 1959	Sukabumi	Skep/956/VIII/1981	15 Agustus 1959	Asli	664
34540	Bani	9100098	IX/III-04/042/IX/1988	26 September 1988	Cianjur	Skep/299/III/1990	30 Maret 1990	Asli	901
34541	Bani	9011128	775/B/9/XII/1958	29 Desember 1958	Sukabumi	Skep/956/VIII/1981	15 Agustus 1981	Asli	939
34542	Bani	9011088	3585/B/9/IV/1959	15 April 1959	Sukabumi	Skep/956/VIII/1981	15 Agustus 1981	Asli	988
34543	Banu	9105864	IX/III-08/88/VIII/1988	22 Agustus 1988	Tasikmalaya	No. Skep/482/IV/1990	10 April 1990	Asli	784
34544	Baoh Bin Mumuh	9011492	3701/B/KUV/10/11/1959	13 November 1959	Cianjur	Skep/956/VIII/1981	15 Agustus 1981	Asli	919
34545	Bapa Agon	9011423	2578/B/KUV/10/08/1959	21 Agustus 1959	Cianjur	Skep/956/VIII/1981	15 Agustus 1981	Asli	919

NO. URUT	NAMA	NPV	NO. PENDAFTARAN	TANGGAL PENDAFTARAN	DAERAH PENDAFTARAN	SK GELAR KEHORMATAN	TANGGAL SK GELAR KEHORMATAN	KET.	NO. JILID
34546	Bapa Tjetjep	9011426	2638/B/KUV/10/08/1959	23 Agustus 1959	Cianjur	No. Skep/956/VIII/1981	15 Agustus 1981		950
34547	Baping Subki	9083445	IX/13/0322/III/1979	27 Maret 1979	Sukabumi	Skep/253/III/1982	12 Maret 1982	Asli	683
34548	Bar'an bin Ail	9108690	IX-III/07/373/IV/1989	04 April 1989	Garut	Skep/2190/X/1990	19 Oktober 1990	Fotokopi	1004
34549	Bardi	9097434	IX/III/14/0691/87	15 Juni 1987	Kuningan	No.Skep/682/IV/1989	08 April 1989	Asli	640
34550	Bardin Wardi	9097426	IX-III-06/949/VI/1987	5 Juni 1987	Sumedang	Skep/682/IV/1989	08 April 1989	Asli	727
34551	Barham	9100147	IX/III-09/1508/V/1987	19 Mei 1987	Ciamis	Skep/299/III/1990	30 Maret 1990	Asli	883
34552	Barhindi bin Lamsa'i	9095457	IX-III/07/519/I/1987	26 Januari 1987	Garut	Skep/1651/XI/1988	02 November 1988	Asli	668
34553	Bar'i	9097417	IX-III-03/0234/II/1986	18 November 1986	Bogor	Skep/682/IV/1989	08 April 1989	Asli	657
34554	Bariji	9100095	IX/III-04/299/VI/1987	29 Juni 1987	Cianjur	Skep/299/III/1990	30 Maret 1990	Asli	760
34555	Bariji	9100144	IX/III-09/1291/V/1987	19 Mei 1987	Ciamis	Skep/299/III/1990	30 Maret 1990	Asli	931
34556	Barki	9105872	IX/III-08/552/XII/1988	14 Desember 1988	Tasikmalaya	No. Skep/482/IV/1990	10 April 1990	Asli	784
34557	Barma	9011030	2199/B/III/1959	10 Maret 1959	Sukabumi	Skep/956/VIII/1981	15 Agustus 1981	Asli	757
34558	Barma	9095446	IX-III-05/355/PKRI/IV/87	01 April 1987	Bandung	Skep/1651/XI/1988	02 November 1988	Fotokopi	1021
34559	Barna	9074859	1258/B/4/III/1959	17 Maret 1959	Subang	Skep/860/VIII/1982	31 Juli 1982	Asli	685
34560	Barna	9097423	IX-III-06/318/I/1987	20 Januari 1987	Sumedang	Skep/682/IV/1989	08 April 1989	Asli	715
34561	Barnan	9011269	0272/B/15/II-UL/67	30 Agustus 1967	Tasikmalaya	No.Skep/956/VIII/1981	15 Agustus 1981	Asli	636
34562	Barnas bin Iri	9100086	IX/III-04/005/X/1986	15 Oktober 1986	Cianjur	Skep/299/III/1990	30 Maret 1990	Asli	695
34563	Barnata	9074851	682/B/6/II-UL/67	27 Desember 1967	Pandeglang	Skep/860/VII/1982	31 Juli 1982	Asli	720
34564	Barni. M	9011107	513/B/9/II-UL/VIII/67	09 Agustus 1967	Sukabumi	Skep/956/VIII/1981	15 Agustus 1981	Asli	873
34565	Barsan	9010776	0760/B/19/II/UL/1967	22 Juli 1967	Majalengka	No.Skep/956/VIII/1981	15 Agustus 1981	Asli	647
34566	Barta	9105881	IX/III-16/133/XII/88	29 Desember 1988	Majalengka	Skep/482/IV/1990	10 April 1990	Asli	833
34567	Barum M.	9010909	01554/B/5/V/1959	20 Mei 1959	Serang	No. Skep/956/VIII/1981	15 Agustus 1981	Asli	619

NO. URUT	NAMA	NPV	NO. PENDAFTARAN	TANGGAL PENDAFTARAN	DAERAH PENDAFTARAN	SK GELAR KEHORMATAN	TANGGAL SK GELAR KEHORMATAN	KET.	NO. JILID
34568	Basa	9105857	III-05/024/PKRI/IX/1988	28 September 1988	Bandung	No. Skep/482/IV/1990	10 April 1990	Asli	806
34569	Basah	9100091	IX/III-04/069/IV/1987	20 April 1987	Cianjur	Skep/299/III/1990	30 Maret 1990	Asli	760
34570	Basar	9010444	973/B/8/II/1959	28 Februari 1959	Bogor	No.Skep/956/VIII/1981	15 Agustus 1981	Asli	650
34571	Basar	9100116	IX-III/07/686/2/1987	07 Februari 1987	Garut	Skep/299/III/1990	30 Maret 1990	Asli	848
34572	Basar	9 108 697	IX/III-08/710/III/1989	20 Maret 1989	Tasikmalaya	Skep/2190/X/1990	19 Oktober 1990	Asli	973
34573	Basar al Siti	9100168	IX/III-16/670/VI/1987	13 Juni 1987	Majalengka	No. Skep/299/III/1990	30 Maret 1990	Asli	792
34574	Basar B. Sarmadja	9083467	IX/17/0331/IV/1979	15 April 1979	Cianjur	Skep/253/III/1982	12 Maret 1982	Asli	919
34575	Basar Bin Basuki	9100097	IX/III-04/343/VI/1987	30 Juni 1989	Cianjur	Skep/299/III/1990	30 Maret 1990	Asli	919
34576	Basari	9097433	IX/III/14/0582/IV/87	27 April 1987	Kuningan	No.Skep/682/IV/1989	08 April 1989	Asli	637
34577	Basari	9011141	1362/B/9/I/1959	31 Januari 1959	Sukabumi	Skep/956/VIII/1981	15 Agustus 1981	Asli	757
34578	Basari	9100164	IX/III-16/157/XI/1986	4 Nopember 1986	Majalengka	No. Skep/299/III/1990	30 Maret 1990	Asli	792
34579	Basari	9108680	IX/III-04/475/V/1989	30 Mei 1989	Cianjur	No. Skep/2190/X/1990	19 Oktober 1990		950
34580	Basari bin Uho	9011155	5065/B/9/VI/1959	02 Juni 1959	Sukabumi	Skep/956/VIII/1981	15 Agustus 1981	Asli	683
34581	Basari. M.	9011202	259/B/9/UL/VIII/1967	09 Agustus 1967	Sukabumi	Skep/956/VIII/1981	15 Agustus 1981	Asli	683
34582	Basid	9108713	IX/III-16/217/IV/1989	14 April 1989	Majalengka	Skep/2190/X/1990	19 Oktober 1990	Asli	929
34583	Basim Bin Kabliq	9100079	IX-III/02/380/VI/1987	24 Juni 1987	Bogor	Skep/299/III/1990	30 Maret 1990	Asli	868
34584	Basir	9011072	2714/B/9/III/1959	25 Maret 1959	Sukabumi	No. Skep/956/VIII/1981	15 Agustus 1981	Asli	616
34585	Basir	9074735	2165/B/13/V/1959	13 Mei 1959	Indramayu	No.Skep/860/VII/1982	31 Juli 1982	Asli	656
34586	Basir	9100101	IX/III-05/614/PKRI/VI/87	9 Juni 1987	Bandung	No. Skep/299/III/1990	30 Maret 1990	Asli	806
34587	Basir	9100174	IX/III-18/184. III/1987	28 Maret 1987	Pandeglang	Skep/299/III/1990	30 Maret 1990	Asli	867
34588	Basir bin Murdi	9100081	IX-III/03/0333/III/1987	10 Maret 1987	Sukabumi	Skep/299/III/1990	30 Maret 1990	Asli	757
34589	Baskar	9111039	IX/III/14/0497/V/1989	31 Mei 1989	Kuningan	Skep/175/II/1991	25 Februari 1991	Asli	985
34590	Basnim	9046662	P.1283/B/4/III/1959	18 Maret 1959	Subang	Skep/956/VIII/1981	15 Agustus 1959	Asli	671
34591	Basor bin Iri	9108689	IX-III/07/351/IV/1989	01 April 1989	Garut	Skep/2190/X/1990	19 Oktober 1990	Fotokopi	1004
34592	Basori	9105877	IX/III-09/379/IX/1988	15 September 1988	Ciamis	Skep/482/IV/1990	10 April 1990	Asli	956
34593	Basori bin Mursidi	9105851	IX/III-04/033/IX/1988	24 September 1988	Cianjur	Skep/482/IV/1990	24 April 1990	Asli	695
34594	Basrah	9010397	113/B/8/XII/1958	1 Desember 1958	Bogor	Skep/956/VIII/1981	15 Agustus 1981	Asli	939
34595	Basri	9100138	IX/III-09/63/V/1987	19 Mei 1987	Ciamis	Skep/299/III/1990	30 Maret 1990	Asli	837

NO. URUT	NAMA	NPV	NO. PENDAFTARAN	TANGGAL PENDAFTARAN	DAERAH PENDAFTARAN	SK GELAR KEHORMATAN	TANGGAL SK GELAR KEHORMATAN	KET.	NO. JILID
34596	Basri	9011368	0626/B/16/II-UL/1967	31 Agustus 1967	Ciamis	Skep/956/VIII/1981	15 Agustus 1981	Asli	980
34597	Basri	9108681	IX-III-06/704/V/1989	20 Mei 1989	Sumedang	Skep/2190/X/1990	19 Oktober 1990	Fotokopi	1014
34598	Basri	9097430	IX-III-11/24/I/1987	20 Januari 1987	Subang	Skep/682/IV/1989	08 April 1989	Asli	670
34599	Basri	9100133	IX/III-09/44/V/1987	19 Mei 1987	Ciamis	No. Skep/299/III/1990	30 Maret 1990	Asli	779
34600	Basri Bin Emad	9074841	804/B/6/1159	24 Januari 1959	Pandeglang	Skep/860/VII/1982	31 Juli 1982	Asli	867
34601	Basri Bin Hasan Rifa'i	9100080	IX-III/03/0061/IX/1986	16 September 1986	Sukabumi	Skep/299/III/1990	30 Maret 1990	Asli	873
34602	Basri bin Kasim	9097440	IX/III-18/089/XII/1986	16 Desember 1986	Pandegelang	No. Skep/682/IV/1989	08 April 1989	Asli	776
34603	Basri Bin Mohamad Sarip	9010714	531/B/XII/59	07 Desember 1958	Lebak			Asli	829
34604	Basri bin Nuhri	9100115	IX-III/07/388/11/1986	20 November 1986	Garut	Skep/299/III/1990	30 Maret 1990	Asli	956
34605	Basri Moch.	9011008	5884/B/9/VII/1959	15 Juli 1959	Sukabumi	No. Skep/956/VIII/1981	15 Agustus 1981	Asli	616
34606	Bastaman	9100142	IX/III-09/1135/V/1987	19 Mei 1987	Ciamis	Skep/299/III/1990	30 Maret 1990	Asli	931
34607	Basti bin Jahol	9097439	IX/III-16/480/IV/1987	30 April 1987	Majalengka	No.Skep/682/IV/1989	08 April 1989	Asli	647
34608	Basuni	9011244	L/333/B/16/III/1959	17 Maret 1959	Sumedang	No.Skep/956/VIII/1981	15 Agustus 1981	Asli	638
34609	Basuni	9105880	IX/III/14/0200/IV/1989	21 April 1989	Kuningan	No. Skep/482/IV/1990	10 April 1990	Asli	796
34610	Basuni	9010806	894/B/6/II/1959	01 Februari 1959	Pandeglang	Skep/956/VIII/1981	15 Agustus 1981	Asli	867
34611	Basuni	9108712	IX/14/0052/XI/1986	7 November 1986	Kuningan	Skep/2190/X/1990	19 Oktober 1990	Asli	985
34612	Basyar Bin Asnawi	9010741	509/B/7/XII/1958	02 Desember 1958	Lebak			Asli	829
34613	Batara Lubis	2005186	2418/F/I/XI/1959	26 November 1959	Bogor	No.Skep/956/VIII/1981	15 Agustus 1981	Asli	651
34614	Bawing bin Sahad	9105849	IX-III/02/155/V/1989	31 Mei 1989	Bogor	Skep/482/IV/1990	10 April 1990	Asli	988
34615	Bayuni	9010821	1201/B/2/II-UL/67	27 Desember 1967	Pandegelang	No. Skep/956/VIII/1981	15 Agustus 1981	Asli	613
34616	Bebeng	9108675	IX/III/03/0148/III/1989	11 Maret 1989	Sukabumi	Skep/2190/X/1990	19 Oktober 1990	Asli	939
34617	Beco Jalaludin	9 105 876	IX/III-09/338/IX/1988	15 September 1988	Ciamis	Skep/482/IV/1990	10 April 1990	Asli	973
34618	Beno	9100145	IX/III-09/1412/V/1987	15 Mei 1987	Ciamis	Skep/299/III/1990	30 Maret 1990	Asli	883
34619	Berkah Suprijatna	8012341	301/Disp/MUV/II/1964	29 Februari 1964	Bandung	Skep/860/VII/1982	31 Juli 1982	Asli	662
34620	Bero	9100122	IX/III-08/235/VI/87	8 Juni 1987	Tasikmalaya	Skep/299/III/1990	30 Maret 1990	Asli	918
34621	Berod	9011006	4183/B/9/IV/59	23 April 1959	Sukabumi	Skep/956/VIII/1981	15 Agustus 1981	Asli	722
34622	Beton	9010745	834/B/7/XII/58	10 Desember 1958	Lebak			Asli	829
34623	Bi Sumami	9052483	180/B/13/XI/1959	14 Novemeber 1959	Cirebon	Skep/956/VIII/1981	15 Agustus 1981	Asli	920

NO. URUT	NAMA	NPV	NO. PENDAFTARAN	TANGGAL PENDAFTARAN	DAERAH PENDAFTARAN	SK GELAR KEHORMATAN	TANGGAL SK GELAR KEHORMATAN	KET.	NO. JILID
34624	Bicin bin Sukarma	9108685	IX-III/07/233/III/1989	16 Maret 1989	Garut	Skep/2190/X/1990	19 Oktober 1990	Fotokopi	1004
34625	Bidi Bin Djamhari	9100108	IX-III/07/032/11/1986	19 November 1986	Garut	Skep/299/III/1990	30 Maret 1990	Asli	911
34626	Bidi Rahman	9100111	IX-III/07/131/11/1986	27 November 1986	Garut	Skep/299/III/1990	30 Maret 1990	Asli	848
34627	Bihi	9093843	1770/B/17/III/1959	22 Maret 1959	Garut	Skep/270/III/1988	18 Maret 1988		626
34628	Bikatem	9010599	0207/B/18/II-UL/67	25 Maret 1967	Indramayu	Skep/956/VIII/1981	15 Agustus 1981		630
34629	Bindet bin Suhali	9 108 674	IX-III/03/0081/II/1989	15 Februari 1989	Sukabumi	Skep/2190/X/1990	19 Oktober 1990	Asli	975
34630	Bini Bin Wahid	9089492	6823/B/9/VIII/1959	15 Juli 1959	Sukabumi	Skep/573/M/X/1983	25 Oktober 1983	Asli	939
34631	Bisri	9105860	IX-III-06/378/I/1989	05 Januari 1989	Sumedang	Skep/482/IV/1990	10 April 1990	Asli	835
34632	Bisri	9108700	IX/III-09/438/IX/1988	15 September 1988	Ciamis	Skep/2190/X/1990	19 Oktober 1990		999
34633	Bisri	9108703	IX/III-09/563/IX/1988	15 September 1988	Ciamis	Skep/2190/X/1990	19 Oktober 1990	Fotokopi	1004
34634	Bisri bin Atip	9010469	2763/B/8/IV/59	17 April 1959	Bogor	No.Skep/956/VIII/1981	15 Agustus 1981	Asli	674
34635	Bisri bin Jumhara	9109085	IX/III-04/410/V/1989	30 Mei 1989	Cianjur	Skep/2190/X/1990	19 Oktober 1990	Fotokopi	1019
34636	Bisri bin Mutasik	9010369	3560/B/12/I/59	5 Januari 1959	Bandung	No. Skep/956/VIII/1981	15 Agustus 1981	Asli	617
34637	Bisrun	9100175	IX/III-18/183/II/87	25 Februari 1987	Pandeglang	Skep/299/III/1990	30 Maret 1990	Asli	867
34638	Blander	9011563	497/B/11/1/59	26 Januari 1959	Cirebon	Skep/956/VIII/1981	15 Agustus 1981	Asli	920
34639	Boan bin Biong	9105561	IX/III-04/272/IV/1989	20 April 1989	Cianjur	Skep/482/IV/1990	10 April 1990	Asli	760
34640	Bohar	9010414	1806/B/8/III/1959	31 Maret 1959	Bogor	Skep/956/VIII/1981	15 Agustus 1981	Asli	988
34641	Bohih	9094428	IX/03/364/XI/1983	18 November 1982	Bogor	271/III/1988	18 Maret 1988	Asli	738
34642	Bohim	9011482	1878/B/KUV/10/06/59	20 Juni 1959	Cianjur	No.Skep/956/VIII/1981	15 Agustus 1981	Asli	636
34643	Bohim	9010982	P.0204/B/7/II-UL/67	22 Juli 1967	Subang	Skep/956/VIII/1981	15 Agustus 1959	Asli	669
34644	Bohim B. Intari	9010367	5367/B/15/II/1959	18 Februari 1959	Cimahi	Skep/956/VIII/1981	15 Agustus 1981	Asli	723
34645	Boih	9100087	IX/III-04/008/X/1986	25 Oktober 1986	Cianjur	299/III/1990	30 Maret 1990	Asli	734
34646	Boin bin Odji	9010425	757/B/8/II/1959	14 Februari 1959	Bogor	Skep/956/VIII/1981	15 Agustus 1981	Asli	988
34647	Bona	9105865	IX/III-08/174/IX/1988	13 September 1988	Tasikmalaya	No. Skep/482/IV/1990	10 April 1990	Asli	784
34648	Bonafacius Sitorus	9105883	IX-III/21/004/VII/1988	12 Juli 1988	Kodya Bandung	No. Skep/482/IV/1990	10 April 1990	Asli	806
34649	Bondong Bin Tondo	9106242	IX-III/02/15/X/1988	25 Oktober 1988	Bogor	Skep/482/IV/1990	10 April 1990	Asli	868
34650	Bontong Bin Serin	9100076	IX-III/02/127/IV/1987	25 April 1987	Bogor	Skep/299/III/1990	30 Maret 1990	Asli	868
34651	Borin	9100150	No.IX/III/10/219/IV/1987	10 Juni 1987	Karawang	Skep/299/III/1990	30 Maret 1990	Asli	825

NO. URUT	NAMA	NPV	NO. PENDAFTARAN	TANGGAL PENDAFTARAN	DAERAH PENDAFTARAN	SK GELAR KEHORMATAN	TANGGAL SK GELAR KEHORMATAN	KET.	NO. JILID
34652	Boyeh	9105871	IX/III-08/527/XII/1988	6 Desember 1988	Tasikmalaya	Skep/482/IV/1990	10 April 1990	Fotokopi	1020
34653	Boyi Sudarman	9097436	IX/III-16/X/1986	18 Oktober 1986	Majalengka	Skep/682/IV/1989	08 April 1989	Asli	661
34654	BP. Cinot	9083425	IX.06/576/XII/1980	09 Desember 1980	Karawang	Skep/253/III/1982	12 Maret 1982	Asli	763
34655	Bp. Usup bin Ikin	9100151	IX/III/10/220/VI/1987	10 Juni 1987	Karawang	299/III/1990	30 Maret 1990	Asli	735
34656	Brahim	9108706	IX/III-12/15/V/1989	20 Mei 1989	Cirebon	Skep/2190/X/1990	19 Oktober 1990	Asli	921
34657	Bu. Kiah	9100089	IX/III-04/039/III/1987	25 Maret 1987	Cianjur	Skep/299/III/1990	30 Maret 1990	Asli	760
34658	Buang bin Jani	9095460	IX/III-13/66/11/1986	10 Nopember 1986	Cirebon	No. Skep/1651/XI/1988	2 Nopember 1988		954
34659	Bubun	9100048	IX-III/03/0485/V/1987	25 Mei 1987	Sukabumi	Skep/299/III/1990	30 Maret 1990	Asli	692
34660	Buhari	9010747	1596/B/7/I/1959	02 Januari 1959	Lebak			Asli	829
34661	Buhon bin Mudin	9095444	IX/III-04/234/VI/1987	24 Juni 1987	Cianjur	Skep/1651/XI/1988	02 November 1988	Asli	678
34662	Buhori	9105867	IX/III-08/374/X/88	Oktober 1988	Tasikmalaya	Skep/482/IV/1990	10 April 1990	Asli	918
34663	Buhori	9011131	1109/B/9/I/1959	15 Januari 1959	Sukabumi	Skep/956/VIII/1981	15 Agustus 1981	Asli	722
34664	Buhori Bin Bakri	9100077	IX-III/02/170/V/1987	05 Mei 1987	Bogor	Skep/299/III/1990	30 Maret 1990	Asli	868
34665	Buhron bin Ukli	9100090	IX/III-04/043/IV/1987	20 April 1987	Cianjur	Skep/299/III/1990	30 Maret 1990	Asli	962
34666	Bulloh bin Bija	9093024	I426/B/9/II-UL/XII/67	31 Desember 1967	Sukabumi	Skep/1581/IX/1987	21 September 1987	Asli	757
34667	Bulloh bin Madasan	9094444	IX/III-05/338/PKRI/III/1987	30 Maret 1987	Kodya Bandung	No. Skep/271/III/1988	18 Maret 1988	Asli	806
34668	Bulloh bin Madasan	9094444	IX/III-05-338/PKRI/III/1987	30 Maret 1987	Bandung	Skep/271/III/1988	18 Maret 1988	Fotokopi	1021
34669	Buloh	9 108 695	IX/III-08/649/II/1989	9 Februari 1989	Tasikmalaya	Skep/2190/X/1990	19 Oktober 1990	Asli	973
34670	Buloh bin Hasan	9095452	IX-III/07/709/3/1987	2 Maret 1987	Garut	Skep/1651/XI/1988	02 November 1988		626
34671	Buncing bin Rasidi	9083432	IX/08/0343/XII/1980	19 Desember 1980	Lebak	No. Skep/253/III/1982	12 Maret 1982	Asli	778
34672	Bunyamin Bin Nadi	9010454	1442/B/8/III/1959	18 Maret 1959	Bogor	Skep/956/VIII/1981	15 Agustus 1981	Asli	937
34673	Bunyamin Bin Sukari	9108710	IX/III-13/227/V/1989	30 Mei 1989	Cirebon	Skep/2190/X/1990	19 Oktober 1990	Asli	921
34674	Bunyani	9097432	IX/14/0071/XI/1986	25 November 1986	Kuningan	No.Skep/682/IV/1989	08 April 1989	Asli	637
34675	Burhan	8012475	1346/Disp/MUV/VI/64	27 April 1964	Kuningan	No.Skep/860/VII/1982	31 Juli 1982	Asli	641
34676	Burhan	9074842	183/B/6/XI/1958	24 November 1958	Pandeglang	Skep/860/VII/1982	31 Juli 1982	Asli	699
34677	Burhan	9074842	183/B/6/XI/1958	29 November 1958	Pandeglang			Asli	829
34678	Burhan	9111041	IX/III/14/0599/V/1989	31 Mei 1989	Kuningan	Skep/175/II/1991	25 Februari 1991	Asli	944
34679	Burhan	9010844	743/B/6/I/1959	19 Januari 1959	Pandeglang	Skep/956/VIII/1981	15 Agustus 1981	Fotokopi	1023

NO. URUT	NAMA	NPV	NO. PENDAFTARAN	TANGGAL PENDAFTARAN	DAERAH PENDAFTARAN	SK GELAR KEHORMATAN	TANGGAL SK GELAR KEHORMATAN	KET.	NO. JILID
34680	Burhan bin Anilin	9108672	IX-III/02/71/II/89	20 Februari 1989	Bogor	Skep/2190/X/1990	19 Oktober 1990	Asli	988
34681	Burhan bin TB. Nur	9100177	IX/III/19/137/VI/1987	30 Juni 1987	Serang	Skep/299/III/1990	30 Maret 1990	Asli	765
34682	Burhan, R. H. bin R.H. Djarkasih	9086327	IX-06/614/XII/1980	16 Desember 1980	Karawang	Skep/253/III/1982	12 Maret 1982	Fotokopi	1001
34683	Burhani	9100180	IX-III/21/253/VI/1987	22 Juni 1987	Bandung	Skep/299/III/1990	30 Maret 1990	Asli	834
34684	Burhanudin	9100135	IX/III-09/472/V/1987	19 Mei 1987	Ciamis	Skep/299/III/1990	30 Maret 1990	Asli	956
34685	Burhanudin	9010224	01978/B/20/I/1959	28 Januari 1959	Cirebon	No.Skep/956/VIII/1981	15 Agustus 1981	Asli	636
34686	Burzaman, Rd.	9107378	IX/III-04/379/VI/1989	28 Juni 1989	Cianjur	No. Skep/482/IV/1990	10 April 1990		952
34687	Busro	9010841	342/B/XII/1958	15 Desember 1958	Pandeglang	Skep/956/VIII/1981	15 Agustus 1981	Asli	661
34688	Busro Chofi	9097441	IX-III/21/003/12/1986	19 Desember 1986	Kodya Bandung	No.Skep/682/IV/1989	08 April 1989	Asli	649
34689	Busroh	9109050	IX-III/02/125/V/1989	31 Mei 1989	Bogor	Skep/2190/X/1990	19 Oktober 1990	Asli	994
34690	Bustam	9105861	IX/III/7/011/VII/1988	07 Juli 1988	Garut	Skep/482/IV/1990	10 April 1990	Asli	690
34691	Bustomi	9011446	463/B/KUV/10/02/1959	20 Februari 1959	Cianjur	Skep/956/VIII/1981	15 Agustus 1981	Asli	901
34692	Bustomi bin Ucin	9097418	IX-III/03/0411/V/1987	14 Mei 1987	Sukabumi	Skep/682/IV/1989	08 April 1989	Asli	962
34693	Buyung Taluk	3024538	III/3/466/4/1981	30 April 1981	Bogor	Skep/253/III/1982	12 Maret 1982	Asli	868
34694	C. Cawiyarsih	9100188	IX-III-06/358/I/1987	20 Januari 1987	Sumedang	Skep/299/III/1990	30 Maret 1990	Asli	896
34695	Cacih	9108721	IX-III/03/0151/III/89	11 Maret 1989	Sukabumi	Skep/2190/X/1990	19 Oktober 1990	Asli	939
34696	Cadiraksa	9105892	IX/III/14/0085/XII/88	3 Desember 1988	Kuningan	No. Skep/482/IV/1990	10 April 1990	Asli	797
34697	Cakri	9100204	IX/III-16/13/IX/1986	11 September 1986	Majalengka	Skep/299/III/1990	30 Maret 1990	Asli	701
34698	Cali	9108723	IX/III-04/401/V/1989	30 Mei 1989	Cianjur	Skep/2190/X/1990	19 Oktober 1990	Fotokopi	1008
34699	Calka	9097449	IX-III-06/267/XII/86	15 Desember 1986	Sumedang	Skep/682/IV/1989	08 April 1989	Asli	727
34700	Calsem, Ny.	9095477	IX/III-13/99/12/1986	20 Desember 1986	Cirebon	Skep/1651/XI/1988	02 November 1988	Asli	923
34701	Calsum	9097451	IX-III-06/779/V/1987	4 Mei 1987	Sumedang	Skep/682/IV/1989	08 April 1989	Fotokopi	1014
34702	Cama	9097448	IX/III-05/938/PKRI/VI/1987	30 Juni 1987	Bandung	Skep/682/IV/1989	08 April 1989	Asli	666
34703	Caman	9097457	IX-III/21/260/VI/1987	22 Juni 1987	Bandung	Skep/682/IV/1989	08 April 1989	Asli	662
34704	Camin	9097447	IX/III-05/532/PKRI/V/1987	26 Mei 1987	Cimahi	Skep/682/IV/1989	08 April 1989	Asli	707
34705	Canab	9105891	IX/III/14/0080/XI/88	18 November 1988	Kuningan	Skep/482/IV/1990	10 April 1990	Asli	743
34706	Canim	9097450	IX-III-06/621/IV/1987	15 April 1987	Sumedang	Skep/682/IV/1989	08 April 1989	Asli	705

NO. URUT	NAMA	NPV	NO. PENDAFTARAN	TANGGAL PENDAFTARAN	DAERAH PENDAFTARAN	SK GELAR KEHORMATAN	TANGGAL SK GELAR KEHORMATAN	KET.	NO. JILID
34707	Caping bin Naih	9083480	IX/3/206/III/1980	18 Maret 1980	Bogor	No.Skep/253/III/1982	12 Maret 1982	Asli	674
34708	Carem	9100209	IX-III-15/145/VI/1987	20 Juni 1987	Indramayu	Skep/299/VI/1987	30 Juni 1987	Asli	713
34709	Cari Bin Mad Yunus	9108731	IX-III/07/256/III/1989	27 Maret 1989	Garut	Skep/2190/X/1990	19 Oktober 1990	Asli	912
34710	Cari Janda Alm Rahiman B. Mar'an	9045530			Sukabumi	Skep/956/VIII/1981	15 Agustus 1981	Asli	889
34711	Carma	9100207	IX/III-16/16/VII/88	25 Juli 1988	Majalengka	Skep/299/III/1990	30 Maret 1990	Asli	929
34712	Carman	9105897	IX/III-16/397/II/1987	23 Februari 1987	Majalengka	Skep/482/IV/1990	10 April 1990	Asli	929
34713	Carmita	9100200	IX/III/15/39/VI/87	15 Juni 1987	Indramayu	Skep/299/III/1990	30 Maret 1990	Asli	921
34714	Carsim	9108734	IX/III-13/243/V/1989	30 Mei 1989	Cirebon	Skep/2190/X/1990	19 Oktober 1990	Asli	921
34715	Cartawi	9105895	IX/III-15/77/XII/1988	28 Desember 1988	Indramayu	Skep/482/IV/1990	10 April 1990	Asli	921
34716	Cartim	9100212	IX/III/15/272/6/1987	30 Juni 1987	Indramayu	Skep/299/III/1990	30 Maret 1990	Asli	871
34717	Cartomi	9097455	IX/III/14/0002/VII/88	16 Juli 1988	Kuningan	No.Skep/682/IV/1989	08 April 1989	Asli	642
34718	Carwan	9094452	IX/18/067/VI/1983	23 Juni 1983	Cirebon	271/III/1988	18 Maret 1988	Asli	745
34719	Caryan	9109160	IX/III-13/145/IV/1989	21 April 1989	Cirebon	No. Skep/2190/X/1990	19 Oktober 1990		955
34720	Caslam	9100196	IX/III-13/318/6/1987	26 Juni 1987	Cirebon	Skep/299/III/1990	30 Maret 1990	Asli	857
34721	Casma	9100202	IX/III-15/VI/112/1987	20 Juni 1987	Indramayu	No. Skep/299/III/1990	30 Maret 1990	Asli	790
34722	Casma	9100194	IX/III-13/184/6/1987	26 Juni 1987	Cirebon	Skep/299/III/1990	30 Maret 1990	Asli	857
34723	Casminta	9111717	IX/III/14/0723/V/1989	31 Mei 1989	Kuningan	Skep/1579/VIII/1991	26 Agustus 1991	Asli	996
34724	Caswadi	9100198	IX/III-15/06/VI/1987	5 Juni 1987	Indramayu	Skep/299/III/1990	30 Maret 1990	Asli	921
34725	Cawiyem	9100203	IX-III-15/186/VI/1987	28 Juni 1987	Indramayu	Skep/299/VI/1987	30 Juni 1987	Asli	713
34726	Caya Uja	9095483	IX/III-16/461/IV/1987	7 April 1987	Majalengka	No.Skep/1651/XI/1988	2 November 1988	Asli	673
34727	Cece B. Andri	9100182	IX-III/03/0395/V/1987	25 April 1987	Sukabumi	Skep/299/III/1990	30 Maret 1990	Fotokopi	1026
34728	Cece bin Oping	9108720	IX-III/03/0026/X/1988	24 Oktober 1988	Sukabumi	No. Skep/2190/X/1990	19 Oktober 1990		950
34729	Cece Bin Saptaen	9100208	IX/III-17/116/V/1987	7 Mei 1987	Purwakarta	Skep/299/III/1990	30 Maret 1990	Asli	893
34730	Cece Hanapi bin Imang	9097446	IX-III/03/0336/III/1987	10 Maret 1987	Sukabumi	Skep/682/IV/1989	08 April 1989	Asli	658
34731	Ceceng bin Mad'arip	9105885	IX/III-04/161/I/1989	22 Januari 1989	Cianjur	Skep/482/IV/1990	24 April 1990	Asli	695
34732	Cecep Sulaeman	9111043	IX-III/02/195/V/1989	31 Mei 1989	Bogor	Skep/175/II/1991	25 Februari 1991	Asli	988
34733	Celem	9108726	IX-III-06/643/V/1989	4 Mei 1989	Sumedang	Skep/2190/X/1990	19 Oktober 1990	Fotokopi	1014
34734	Cengek/Ekek	9011633	4319/B/3/VI/1959	27 Juni 1959	Karawang	Skep/956/VIII/1981	15 Agustus 1981	Asli	687

NO. URUT	NAMA	NPV	NO. PENDAFTARAN	TANGGAL PENDAFTARAN	DAERAH PENDAFTARAN	SK GELAR KEHORMATAN	TANGGAL SK GELAR KEHORMATAN	KET.	NO. JILID
34735	Cersih janda almarhum Brikman	9074856			Subang	860/VII/1982	31 Juli 1982	Asli	730
34736	Chatami		2358/18/IV/1959	01 April 1959	Sukabumi	Skep/956/VIII/1981	15 Agustus 1981	Asli	609
34737	Chatib Achmad	9011653	777/B/2/II-UL/68	3 Januari 1968	Pandeglang	No.Skep/956/VIII/1981	15 Agustus 1981	Asli	634
34738	Chrisna A.D	9011608	53/B/8/XI/58	17 November 1958	Bogor	Skep/956/VIII/1981	15 Agustus 1981	Asli	756
34739	Cicah Janda Alm. Owik Barnas	9043115			Karawang	Skep/956/VIII/1981	15 Agustus 1981	Asli	889
34740	Cicih	9105900	IX-III/21/003/VII/1988	12 Juli 1988	Bandung	Skep/482/IV/1990	10 April 1990	Asli	836
34741	Cicih al Iwin Janda Alm Hamami	9024168			Sukabumi	Skep/956/VIII/1981	15 Agustus 1981	Asli	874
34742	Cicih Atikah	9105888	IX/III-08/619/II/1989	4 Februari 1989	Tasikmalaya	No. Skep/482/IV/1990	10 April 1990	Asli	784
34743	Cicih Janda Alm. Adang Dapi	9007815	6259/B/16/VII/1959	02 Juli 1959	Sumedang	Skep/956/VIII/1981	15 Agustus 1981	Asli	891
34744	Cinoh bin Muha	9083486	IX-06/605/XII/1980	16 Desember 1980	Karawang	No. Skep/253/III/1982	12 Maret 1982	Asli	613
34745	Cista	9105898	IX/III-16/64/VIII/1988	27 Agustus 1988	Majalengka	No. Skep/482/IV/1990	10 April 1990	Asli	792
34746	Citradiasa	9105889	IX/III-09/336/IX/1988	15 September 1988	Ciamis	Skep/482/IV/1990	10 April 1990		999
34747	Cucu	9 108 732	IX/III-08/954/V/1989	31 Mei 1989	Tasikmalaya	Skep/2190/X/1990	19 Oktober 1990	Asli	973
34748	Cucu	9108727	IX-III-06/684/V/1989	4 Mei 1989	Sumedang	Skep/2190/X/1990	19 Oktober 1990	Fotokopi	1021
34749	Cucu Bin Nusri	9100190	IX-III/07/057/11/1986	19 November 1986	Garut	Skep/299/III/1990	30 Maret 1990	Asli	848
34750	Cucu Juariah, R.	9098790	IX/III/03/0400/IV/1987	25 April 1987	Sukabumi	Skep/682/IV/1989	08 April 1989	Asli	664
34751	Cucu Rohman	9105886	IX/III-04/294/V/1989	15 Mei 1989	Cianjur	Skep/482/IV/1990	10 April 1990	Asli	919
34752	Cucu Sopiah janda almarhum Sunanda/Onda	9063775			Kodya Bogor	956/VIII/1981	15 Agustus 1981	Asli	730
34753	Cucu Suaedah Affandi	9 108 722	IX-III/03/0219/VI/1989	1 Juni 1989	Sukabumi	Skep/2190/X/1990	19 Oktober 1990	Asli	975
34754	Cucu Sukaesih	9100205	IX/III-16/364/I/1987	28 Januari 1987	Majalengka	Skep/299/III/1990	30 Maret 1990	Asli	701
34755	Cuhana, Nyi	9095470	IX/III-04/267/VI/1987	27 Juni 1987	Cianjur	Skep/1651/XI/1988	02 November 1988	Asli	678
34756	Cuum bin Momo	9105901	IX/III-17/021/XI/1988	15 November 1988	Purwakarta	Skep/482/IV/1990	10 April 1990	Asli	819
34757	D. Abdullah	9100234	IX-III/03/0397/IV/1987	25 April 1987	Sukabumi	Skep/299/III/1990	30 Maret 1990	Asli	692
34758	D. Abdurachman	9111049	IX-III/03/0309/V/1989	30 Mei 1989	Sukabumi	Skep/175/II/1991	25 Februari 1991	Asli	937
34759	D. Adisudjana	9004115	2096/B.12/III/59	31 Maret 1959	Kuningan	No.Skep/956/VIII/1981	15 Agustus 1981	Asli	673
34760	D. Apandi	9100421	IX/III-09/1303/V/1987	19 Mei 1987	Ciamis	Skep/299/III/1990	30 Maret 1990	Asli	883
34761	D. Aryono	9100451	IX/III/14/0654/V/1987	21 Mei 1987	Kuningan	No. Skep/299/III/1990	30 Maret 1990	Asli	797

NO. URUT	NAMA	NPV	NO. PENDAFTARAN	TANGGAL PENDAFTARAN	DAERAH PENDAFTARAN	SK GELAR KEHORMATAN	TANGGAL SK GELAR KEHORMATAN	KET.	NO. JILID
34762	D. Djuhri	9083813	IX/18/0135/3/1979	19 Maret 1979	Cirebon	No.Skep/253/III/1982	12 Maret 1982	Asli	672
34763	D. Djukarta	9108786	IX-III-06/763/V/1989	20 Mei 1989	Sumedang	Skep/2190/X/1990	19 Oktober 1990	Fotokopi	1002
34764	D. Effendi	9111048	IX-III/03/0303/V/1989	30 Mei 1989	Sukabumi	Skep/175/II/1991	25 Februari 1991	Asli	965
34765	D. Kartamihardja	9100394	IX/III-09/826/V/1987	10 Maret 1987	Ciamis	Skep/299/III/1990	30 Maret 1990	Asli	883
34766	D. Kecem	9097514	IX-III-06/049/I/86	5 Oktober 1986	Sumedang	Skep/682/IV/1989	08 April 1989	Asli	979
34767	D. Kirin	9097635	IX/III-17/79/I/1987	10 Januari 1987	Purwakarta	Skep/682/IV/1989	04 April 1989	Asli	819
34768	D. Kusnadi	9105904	IX/III-04/233/III/1989	16 Maret 1989	Cianjur	Skep/482/IV/1990	10 April 1990	Fotokopi	1008
34769	D. Markana	9097472	IX-III/03/0351/III/1987	20 Maret 1987	Sukabumi	Skep/682/IV/1989	08 April 1989	Asli	717
34770	D. Miharya	9097536	IX-III-06/652/IV/1987	15 April 1987	Sumedang	Skep/682/IV/1989	08 April 1989	Asli	715
34771	D. Ridwan Kamal, H.	9100983	IX/III-04/313/VI/1987	29 Juni 1987	Cianjur	Skep/299/III/1990	30 Maret 1990	Asli	761
34772	D. Roedoyo	9083778	IX/17/0234/III/1979	7 Maret 1979	Cianjur	Skep/253/III/1982	253/III/1982	Fotokopi	1008
34773	D. Somantri	9108765	III-05/155/PKRI/V/1989	30 Mei 1989	Bandung	Skep/2190/X/1990	19 Oktober 1990	Fotokopi	1017
34774	D. Suganda	9095492	IX/III-04/212/VI/1987	20 Juni 1987	Cianjur	No.Skep/1651/XI/1988	2 November 1988	Asli	677
34775	D. Suhada bin Suryakusumah	9100303	IX-III/07/128/11/1986	27 Nopember 1986	Garut	No. Skep/299/III/1990	30 Maret 1990	Asli	781
34776	D. Sukanta bin Jaya	9100250	IX/III-04/340/VI/1987	30 Juni 1987	Cianjur	Skep/299/III/1990	30 Maret 1990	Asli	760
34777	D. Supriadi	9097493	IX/III-05/569/PKRI/VI/1987	03 Juni 1987	Cimahi	Skep/682/IV/1989	08 April 1989	Asli	708
34778	D. Sutarso	9108830	IX/III-09/514/IX/1988	15 September 1988	Ciamis	Skep/2190/X/1990	19 Oktober 1990		999
34779	D. Sutisna	9055868	0009/B/19/II-UL/1967	21 Februari 1967	Majalengka	Skep/956/VIII/1981	15 Agustus 1981	Asli	718
34780	D. Wanta	9106024	IX/III-16/184/III/89	14 Maret 1989	Majalengka	No. Skep/482/IV/1990	10 April 1990	Asli	792
34781	D. Wiradikarta	9071143	1764/B/15/XI/1958	22 November 1958	Purwakarta	Skep/956/VIII/1981	15 Agustus 1981	Asli	893
34782	D.Sukanda	09085532	0579/B/9/VII/1959	15 Juli 1959	Sukabumi	956/VIII/1981	15 Agustus 1981	Asli	732
34783	Daan bin Kainen	9100430	No.IX/III/10/66/I/1987	13 Januari 1987	Karawang	Skep/299/III/1990	30 Maret 1990	Asli	825
34784	Dabas	9106006	IX/III/14/0299/VI/1989	26 Juni 1989	Kuningan	No. Skep/482/IV/1990	10 April 1990	Asli	797
34785	Dabigi bin H. Kartobi	9095514	IX-III/07/329/12/1986	08 Desember 1986	Garut	Skep/1651/XI/1988	02 November 1988	Asli	668
34786	Dace Bin Ujang	9111047	IX-III/02/170/V/1989	31 Mei 1989	Bogor	Skep/175/II/1991	25 Februari 1991	Asli	928
34787	Dachlan	9017523	1059/B/18/I/1959	5 Januari 1959	Tasikmalaya	Skep/956/VIII/1981	15 Agustus 1981		880
34788	Dacu	9100288	IX/III-06/942/VI/1987	5 Juni 1987	Sumedang	Skep/299/III/1990	30 Maret 1990	Asli	893
34789	Dada	09016514	1128/B/9/I/1959	17 Januari 1959	Sukabumi	956/VIII/1981	15 Agustus 1981	Asli	732

NO. URUT	NAMA	NPV	NO. PENDAFTARAN	TANGGAL PENDAFTARAN	DAERAH PENDAFTARAN	SK GELAR KEHORMATAN	TANGGAL SK GELAR KEHORMATAN	KET.	NO. JILID
34790	Dadang	9097531	IX-III-06/570/III/1987	09 Maret 1987	Sumedang	Skep/682/IV/1989	08 April 1989	Asli	706
34791	Dadang	9016214	4778/B/9/V/59	14 Mei 1959	Sukabumi	Skep/956/VIII/1981	15 Agustus 1981	Asli	965
34792	Dadang	9075528	4673/B/9/V/1959	26 Mei 1959	Sukabumi	Skep/860/VII/1982	31 Juli 1982	Asli	686
34793	Dadang Abdurahman	9 095 684	IX-III/03/0083/IX/1986	20 September 1986	Sukabumi	Skep/1651/XI/1988	2 November 1988	Asli	975
34794	Dadang Armita	9012742	8878/B/15/VII/1959	14 Juli 1959	Kabupaten Bandung	Skep/956/VIII/1981	15 Agustus 1981	Asli	632
34795	Dadang Asmari	9100441	IX/III-12/31/2/87	14 Februari 1987	Cirebon	299/III/1990	30 Maret 1990	Asli	745
34796	Dadang Bin Hapid	9111051	IX-III/03/0328/V/1989	30 Mei 1989	Sukabumi	Skep/175/II/1991	25 Februari 1991	Asli	940
34797	Dadang Hidayat	9095569	IX-III/21/002/12/1986	17 Desember 1986	Kodya Bandung	No.Skep/1651/XI/1988	02 November 1988	Asli	649
34798	Dadang Sumpena	9097550	IX/III-08/39/XII/86	18 Desember 1986	Tasikmalaya	No. Skep/682/IV/1989	08 April 1989	Asli	728
34799	Dadang Sutardi	9015975	5276/B/VI/1959	26 Juni 1959	Sukabumi	Skep/956/III/1981	15 Agustus 1981	Asli	678
34800	Dadang Sutisna	9011871	08448/B/20/7/1959	15 Juli 1959	Sumedang	No.Skep/956/VIII/1981	15 Agustus 1981	Asli	638
34801	Dadeh bin Sudja'i	9012838	1980/B/8/IV/1959	01 April 1959	Bogor	Skep/956/VIII/1981	15 Agustus 1981	Asli	988
34802	Dadi	9097481	IX/III-05/284/PKRI/III/1987	04 Maret 1987	Cimahi	Skep/682/IV/1989	08 April 1989	Asli	708
34803	Dadi	9097484	IX/380/IV/1987	10 April 1987	Cimahi	Skep/682/IV/1989	08 April 1989	Asli	708
34804	Dadi	9017490	1112/B/15/II-UL/1967	31 Desember 1967	Tasikmalaya	Skep/956/VIII/1981	15 Agustus 1981	Asli	725
34805	Dadi	9097551	IX/III-08/42/XII/86	18 Desember 1986	Tasikmalaya	No. Skep/682/IV/1989	08 April 1989	Asli	728
34806	Dadi	9012611	684/B/15/XI/1958	03 November 1958	Bandung	Skep/956/VIII/1981	15 Agustus 1981	Asli	851
34807	Dadi	9105968	IX/III-09/10/IX/1988	15 September 1988	Ciamis	Skep/482/IV/1990	10 April 1990	Asli	931
34808	Dadi bin Asmita	9097491	IX/III-05/519/PKRI/V/87	25 Mei 1987	Bandung	Skep/682/IV/1989	08 April 1989	Asli	666
34809	Dadi Bin Idris	9100310	IX-III/07/216/XII/1986	3 Desember 1986	Garut	Skep/299/III/1990	30 Maret 1990	Asli	912
34810	Dadji	9100372	IX/III-08/630/II/1989	7 Februari 1989	Tasikmalaya	Skep/299/III/1990	30 Maret 1990	Asli	956
34811	Daemi	9105979	IX/III-09/358/IX/1988	15 September 1988	Ciamis	Skep/482/IV/1959	10 April 1990		999
34812	Daen bin Muda	9100233	IX-III/03/0378/IV/1987	03 April 1987	Sukabumi	Skep/299/III/1990	30 Maret 1990	Asli	692
34813	Daeng	9105958	IX/III-08/498/XI/1988	21 November 1988	Tasikmalaya	Skep/482/IV/1990	10 April 1990		880
34814	Daeng bin Kili	9108751	IX-III/03/0166/IV/1989	05 April 1989	Sukabumi	Skep/2190/X/1990	19 Oktober 1990	Asli	692
34815	Daeng Iskandar	9100978	IX/III-04/255/VI/1987	27 Juni 1987	Cianjur	Skep/299/III/1990	30 Maret 1990	Asli	886
34816	Daeni	9106023	IX/III-16/172/II/89	20 Februari 1989	Majalengka	Skep/482/IV/1990	10 April 1990	Asli	996
34817	Daham	9097604	IX/III/14/0651/V/1987	19 Mei 1987	Kuningan	Skep/682/IV/1989	08 April 1989	Asli	743

NO. URUT	NAMA	NPV	NO. PENDAFTARAN	TANGGAL PENDAFTARAN	DAERAH PENDAFTARAN	SK GELAR KEHORMATAN	TANGGAL SK GELAR KEHORMATAN	KET.	NO. JILID
34818	Daham	9015778	P.0922/B/7/II-UL/1967	19 Desember 1967	Subang	Skep/956/VIII/1981	15 Agustus 1981	Asli	821
34819	Dahim	9097590	IX-III-II/04/I/1987	20 Januari 1987	Subang	Skep/682/IV/1989	08 April 1989	Asli	703
34820	Dahimi	9075667	4516/B/18/VII/1959	15 Juli 1959	Tasikmalaya	Skep/860/VII/1982	31 Juli 1982	Asli	684
34821	Dahja	9016492	266/B/9/UL/VIII/1967	9 Agustus 1967	Sukabumi	Skep/956/VIII/1981	15 Agustus 1981	Asli	939
34822	Dahlan	9015810	01404/B/7/II-UL/1967	24 Desember 1967	Purwakarta	No.Skep/956/VIII/1981	15 Agustus 1981	Asli	642
34823	Dahlan	9097647	IX-III/21/228/VI/87	22 Juni 1987	Kodya Bandung	No.Skep/682/IV/1989	08 April 1989	Asli	650
34824	Dahlan	9097568	IX/III/08/469/VI/1987	30 Juni 1987	Tasikmalaya	Skep/682/IV/1989	08 April 1989	Asli	680
34825	Dahlan	9100413	IX/III-09/1246/V/1987	19 Mei 1987	Ciamis	No. Skep/299/III/1990	30 Maret 1990	Asli	779
34826	Dahlan	9100349	IX/III-08/100/II/1987	17 Februari 1987	Tasikmalaya	No. Skep/299/III/1990	30 Maret 1990	Asli	784
34827	Dahlan	9100262	IX/III-05/646/PKRI/VI/87	18 Juni 1987	Bandung	No. Skep/299/III/1990	30 Maret 1990	Asli	806
34828	Dahlan	9100314	IX-III/07/279/1/1987	2 Januari 1987	Garut	Skep/299/III/1990	30 Maret 1990	Asli	912
34829	Dahlan	9012291	8247/B/15/VII/1959	6 Juli 1959	Bandung	Skep/956/VII/1981	15 Agustus 1981	Fotokopi	1014
34830	Dahlan bin Adun	9100347	IX-III/07/926/5/1987	11 Mei 1987	Garut	Skep/299/III/1990	30 Maret 1990	Asli	957
34831	Dahlan Solihin	9097473	IX-III/03/0521/VI/1987	20 Juni 1987	Sukabumi	Skep/682/IV/1989	08 April 1989	Asli	983
34832	Dahli Bin Karta	9100300	IX-III/07/125/11/1986	27 November 1986	Garut	Skep/299/III/1990	30 Maret 1990	Asli	848
34833	Dahma. S	9100266	IX/III-05/936/PKRI/VI/1987	30 Juni 1987	Cimahi	299/III/1990	30 Maret 1990	Asli	746
34834	Dahman	9105943	IX-III/07/012/VII/1988	7 Juli 1988	Garut	Skep/482/IV/1990	10 April 1990	Asli	956
34835	Dahniar	9100531	IX-III/21/1667/VI/1987	11 Juni 1987	Bandung	Skep/299/III/1990	30 Maret 1990	Asli	896
34836	Dahom B. Sarhawi	9083788	IX/17/0850/VII/1979	27 Juli 1979	Cianjur	Skep/253/III/1982	12 Maret 1982	Asli	901
34837	Dahra	9083671	IX-10/0648/IX/XII/80	15 Desember 1980	Pandeglang	Skep/253/III/82	12 Maret 1982	Fotokopi	1023
34838	Dahri	9094488	IX/14/670/XII/1983	24 Desember 1983	Sumedang	Skep/271/III/1988	18 Maret 1988		624
34839	Dahri	9097566	IX/III-08/397/VI/1987	30 Juni 1987	Tasikmalaya	No. Skep/682/IV/1989	08 April 1989	Asli	728
34840	Dahri	9100348	IX/III-08/571/XII/1988	21 Desember 1988	Tasikmalaya	Skep/299/III/1990	30 Maret 1990	Asli	956
34841	Dahria	9095567	IX/III-17/86/III/1987	15 Maret 1987	Purwakarta	No.Skep/1651/XI/1988	02 November 1988	Asli	642
34842	Dahria	9012228	03600/B/20/4/1959	01 April 1959	Bandung	No. Skep/956/VIII/1981	15 Agustus 1981	Asli	806
34843	Dahrimi	9106014	IX/III-16/216/XI/1986	25 November 1986	Majalengka	Skep/482/IV/1990	10 April 1990	Asli	701
34844	Dahro	9100529	IX-III/21/150/VI/1987	10 Juni 1987	Kodya Bandung	No. Skep/299/III/1990	30 Maret 1990	Asli	806
34845	Dahroji	9097629	IX/III-16/503/V/1987	8 Mei 1987	Majalengka	No. Skep/682/IV/1989	08 April 1989	Asli	792

NO. URUT	NAMA	NPV	NO. PENDAFTARAN	TANGGAL PENDAFTARAN	DAERAH PENDAFTARAN	SK GELAR KEHORMATAN	TANGGAL SK GELAR KEHORMATAN	KET.	NO. JILID
34846	Dahropi, R.	9046052	1208/B/12/XII/58	6 Desember 1958	Kuningan	No.Skep/956/VIII/1981	15 Agustus 1981	Asli	654
34847	Dahrum	9083790	IX/6/0034/XII/1978	02 Desember 1978	Cianjur	Skep/253/III/1982	12 Maret 1982	Asli	658
34848	Dahu	9108782	IX-III-06/662/V/1989	4 Mei 1989	Sumedang	Skep/2190/X/1990	19 Oktober 1990	Fotokopi	1014
34849	Dahuri	9095550	IX/III/14/0824/VI/87	30 Juni 1987	Kuningan	No. Skep/1651/XI/1988	2 Nopember 1988	Asli	619
34850	Dahya	9105953	IX/III-08/327/X/1988	12 Oktober 1988	Tasikmalaya	No. Skep/482/IV/1990	10 April 1990	Asli	784
34851	Dahyan	9097558	IX/III-08/147/IX/1988	07 September 1988	Tasikmalaya	No.Skep/682/IV/1989	08 April 1989	Asli	643
34852	Dahyan	9097569	IX/III-08/481/VI/1987	30 Juni 1987	Tasikmalaya	Skep/682/IV/1989	08 April 1989	Asli	659
34853	Dahyan	9105963	IX/III-08/620/II/1989	4 Februari 1989	Tasikmalaya	No. Skep/482/IV/1990	10 April 1990	Asli	784
34854	Dahyar	9105929	IX-III-06/220/X/1988	05 Oktober 1988	Sumedang	Skep/482/IV/1990	10 April 1990	Asli	775
34855	Da'i	9016529	4363/B/9/IV/1959	27 April 1959	Sukabumi	Skep/956/VIII/1981	15 Agustus 1981	Asli	939
34856	Daim	9095494	IX/III-04/227/VI/1987	24 Juni 1987	Cianjur	No.Skep/1651/XI/1988	02 November 1988	Asli	644
34857	Daim	9013756	324/B/6/II-UL/1967	27 Desember 1967	Karawang	Skep/956/VIII/1981	15 Agustus 1981	Asli	687
34858	Daim	9015769	P0141/B/7/II/UL/1967	21 Juli 1967	Subang	Skep/956/VIII/1981	15 Agustus 1981	Asli	979
34859	Daim	9108853	IX/III-16/245/IV/89	25 April 1989	Majalengka	Skep/2190/X/1990	19 Oktober 1990	Asli	996
34860	Daiman	09 014 602	1332/B/7/XII/1958	27 Desmber 1958	Lebak			Asli	829
34861	Daing bin Enjung	9097470	IX-III/03/0054/IX/1986	16 September 1986	Sukabumi	Skep/682/IV/1989	08 April 1989	Fotokopi	1026
34862	Daip	9016107	457/B/9/XII/1958	10 Desember 1958	Sukabumi	No. Skep/956/VIII/1981	15 Agustus 1981	Asli	616
34863	Dais	9075518	6682/B/9/VII/1959	15 Juli 1959	Sukabumi	Skep/860/VII/1982	31 Juli 1982	Fotokopi	1026
34864	Dais bin Ayub	9108742	IX-III/02/140/VI/1989	26 Juni 1989	Bogor	Skep/2190/X/1990	19 Oktober 1990	Asli	988
34865	Dajat	9016103	5700/VIII/1981	15 Juli 1959	Sukabumi	Skep/956/VIII/1981	15 Agustus 1959	Asli	664
34866	Dakim	9014052	1368/B.12/I/1959	3 Januari 1959	Kuningan	Skep/956/VIII/1981	15 Agustus 1981	Asli	944
34867	Dakiyah	9013621	2583/B/13/V/1959	15 Mei 1959	Indramayu	Skep/956/VIII/1981	15 Agustus 1981	Asli	921
34868	Dakun	9106030	IX-III/21/042/XII/1988	22 Desember 1988	Kodya Bandung	No. Skep/482/IV/1990	10 April 1990	Asli	806
34869	Dalem, Ny.	9095531	08/III-13/IX/1986	12 Juli 1986	Cirebon	No.Skep/1651/XI/1988	02 November 1988	Asli	639
34870	Dalemi	9097565	IX/III-08/365/VI/1987	30 Juni 1987	Tasikmalaya	Skep/682/IV/1989	08 April 1989	Asli	726
34871	Dali	9105952	IX/III-08/322/X/1988	12 Oktober 1988	Tasikmalaya	No. Skep/482/IV/1990	10 April 1990	Asli	787
34872	Dali	9108858	IX/III-17/144/V/1989	15 Mei 1989	Purwakarta	Skep/2190/X/1990	19 Oktober 1990	Asli	893
34873	Dali Lukman	9032873	08374/B/20/VII/1959	15 Juli 1959	Garut	No.Skep/956/VIII/1981	15 Agustus 1981	Asli	651

NO. URUT	NAMA	NPV	NO. PENDAFTARAN	TANGGAL PENDAFTARAN	DAERAH PENDAFTARAN	SK GELAR KEHORMATAN	TANGGAL SK GELAR KEHORMATAN	KET.	NO. JILID
34874	Dalidjaja	9054770	2411/B/7/1/1959	14 Januari 1959	Lebak	Skep/956/VIII/1981	15 Agustus 1981		631
34875	Dalim Al Darya	9108707	IX-III-06/766/V/1989	20 Mei 1989	Sumedang	Skep/2190/X/1990	19 Oktober 1990	Fotokopi	1002
34876	Dalim bin Nuriksan	9 108 811	IX-III/07/348/IV/1989	01 April 1989	Garut	Skep/2190/X/1990	19 Oktober 1990	Asli	973
34877	Dalimi	9018163	1948/B/KUV/10/06/59	29 Juni 1959	Cianjur	No.Skep/956/VIII/1981	15 Agustus 1981	Asli	677
34878	Dalimi bin Ejon	9111580	5416/B/9/VII/59	6 Juli 1959	Sukabumi	Skep/830/VI/1991	10 Juni 1991	Asli	988
34879	Dama	9106026	IX/III-17/096/V/1989	15 Mei 1989	Purwakarta	Skep/482/IV/1990	10 April 1990	Asli	964
34880	Dama bin Juar	9108805	IX-III/07/304/III/1989	31 Maret 1989	Garut	Skep/2190/X/1990	19 Oktober 1990	Fotokopi	1004
34881	Dama bin Sukaji	9108802	IX-III/07/240/III/1989	24 Maret 1989	Garut	No. Skep/2190/X/1990	19 Oktober 1990		949
34882	Daman	9075558	3128/B/9/IV/1959	04 April 1959	Sukabumi	Skep/860/VII/1982	31 Juli 1982	Asli	692
34883	Daman	9100418	IX/III-09/1348/V/1987	19 Mei 1987	Ciamis	Skep/299/III/1990	30 Maret 1990	Asli	957
34884	Dam'an	9097487	IX/III-05/397/PKRI/87	22 April 1987	Bandung	Skep/682/IV/1989	08 April 1989	Asli	666
34885	Daman	9013727	1763/B/13/V/1959	2 Mei 1959	Indramayu	Skep/956/VIII/1981	15 Agustus 1981	Asli	718
34886	Daman bin Hudori	9100256	IX/III-04/113/XI/1988	15 November 1988	Cianjur	Skep/299/III/1990	30 Maret 1990	Asli	760
34887	Daman Suparman	9095515	IX-III/07/043/II/1986	19 Februari 1986	Garut	No.Skep/1651/XI/1988	2 November 1988	Asli	656
34888	Damanhuri	9097579	IX/III-09/45/V/1987	19 Mei 1987	Ciamis	Skep/682/IV/1989	08 April 1989	Asli	725
34889	Damanhuri	9016124	3637/B/9/IV/59	05 April 1959	Sukabumi	Skep/956/VIII/1981	15 Agustus 1981	Asli	983
34890	Damansuki U.	9016411	1304/B/9/II-UL/XII/1967	31 Desember 1967	Sukabumi	Skep/956/VIII/1981	15 Agustus 1981	Asli	683
34891	Damhuri	9100405	IX/III-09/1049/V/1987	19 Mei 1987	ciamis	Skep/299/III/1990	30 Maret 1990	Asli	931
34892	Damidi Bin Mirja	9100338	IX-III/07/696/2/1987	07 Februari 1987	Garut	Skep/299/III/1990	30 Maret 1990	Asli	849
34893	Damiji	9100391	IX/III-09/726/V/1987	19 Mei 1987	Ciamis	Skep/299/III/1990	30 Maret 1990	Asli	931
34894	Damili Sukandar	9097499	IX/III-05/715/PKRI/VI/1987	24 Juni 1987	Cimahi	Skep/682/IV/1989	08 April 1989	Asli	707
34895	Damin	9018048	1439/B/KUV/10/05/1959	5 Mei 1959	Cianjur	No. Skep/956/VIII/1981	15 Agustus 1981		950
34896	Damin Suwenda		3567/B/9/IV/1959	15 April 1959	Sukabumi	Skep/956/VIII/1981	15 Agustus 1981	Asli	609
34897	Daming S.	9100460	IX/III/15/84/VI/1987	20 Juni 1987	Indramayu	No. Skep/299/III/1990	30 Maret 1990	Asli	790
34898	Daming, Ny	9100290	IX-III-06/955/VI/1987	5 Juni 1987	Sumedang	Skep/299/III/1990	30 Maret 1990	Fotokopi	1021
34899	Damini	9097632	IX/III-16/620/VI/87	13 Juni 1987	Majalengka	No.Skep/682/IV/1989	08 April 1989	Asli	647
34900	Damini	9018445	703/B/10/II-UL/1967	04 Juli 1967	Cianjur	956/VIII/1981	15 Agustus 1981	Asli	734
34901	Damini	9105967	IX/III-09/720/V/1987	19 Mei 1987	Ciamis	Skep/299/III/1990	30 Maret 1990	Asli	883

NO. URUT	NAMA	NPV	NO. PENDAFTARAN	TANGGAL PENDAFTARAN	DAERAH PENDAFTARAN	SK GELAR KEHORMATAN	TANGGAL SK GELAR KEHORMATAN	KET.	NO. JILID
34902	Damini	9100408	IX/III-09/1125/V/1987	19 Mei 1987	Ciamis	Skep/299/III/1990	30 Maret 1990	Asli	931
34903	Damini	9100305	IX-III/07/163/12/1986	2 Desember 1986	Garut	Skep/299/III/1990	30 Maret 1990	Asli	957
34904	Damini, H.	9109173	IX/III/14/0416/V/1989	31 Mei 1989	Kuningan	Skep/2190/X/1990	19 Oktober 1990	Asli	963
34905	Daminiwijaya. M.	9097633	IX/III-16/299/XII/1986	9 Desember 1986	Majalengka	Skep/682/IV/1989	08 April 1989	Asli	719
34906	Damir Bin Madja	9100296	IX-III/07/022/11/1986	19 November 1986	Garut	Skep/299/III/1990	30 Maret 1990	Asli	849
34907	Damir bin Suri	9014585	2789/B/7/I/1959	15 Januari 1959	Lebak	No.Skep/956/VIII/1981	15 Agustus 1981	Asli	639
34908	Damiri	9014432	2902/B/7/II/59	1 Februari 1059	Lebak	No.Skep/956/VIII/1981	15 Agustus 1981	Asli	648
34909	Damiri	9015123	1818/B/6/IV-1959	06 April 1959	Pandeglang	Skep/956/VIII/1981	15 Agustus 1981	Asli	661
34910	Damiri	9017871	2477/B/16/II-UL/1967	31 Desember 1967	Ciamis	No. Skep/956/VIII/1981	15 Agustus 1981	Asli	779
34911	Damiri	9100400	IX/III-09/877/V/1987	19 Mei 1987	Ciamis	No. Skep/299/III/1990	30 Maret 1990	Asli	779
34912	Damiri	9013975	980/B20/II/UL/67	1 Nopember 1967	Kuningan	No. Skep/956/VIII/1981	15 Agustus 1981	Asli	797
34913	Damiri	9100375	IX/III-09/32/1987	19 Mei 1987	Ciamis	Skep/299/III/1990	30 Maret 1990	Asli	837
34914	Damiri	9105976	IX/III-09/339/IX/1988	15 September 1988	Ciamis	Skep/482/IV/1990	10 April 1990	Asli	980
34915	Damiri	9108821	IX/III-08/948/V/1989	31 Mei 1989	Tasikmalaya	Skep/2190/X/1990	19 Oktober 1990	Fotokopi	1004
34916	Damsuki	9097618	IX/III-16/119/X/1986	20 Oktober 1986	Majalengka	Skep/682/IV/1989	08 April 1989	Asli	719
34917	Damun	9012276	1265/B/12/II-UL/1967	30 September 1967	Bandung	Skep/956/VIII/1981	15 Agustus 1981	Asli	956
34918	Dana		3480/B/9/IV/1959	07 April 1959	Sukabumi	Skep/956/VIII/1981	15 Agustus 1981	Asli	609
34919	Dana	9011717	07067/B/20/7/1959	15 Juli 1959	Kodya Bandung	No. Skep/956/VIII/1981	15 Agustus 1981	Asli	612
34920	Dana	9095508	IX-III-06/033/X/1986	05 Oktober 1986	Sumedang	Skep/1651/XI/1988	02 November 1988	Asli	712
34921	Dana	9100318	IX-III/07/370/2/1987	02 Februari 1987	Garut	Skep/299/III/1990	30 Maret 1990	Asli	863
34922	Dana	9095551	IX/III/15/75/VI/1987	20 Juni 1987	Indramayu	Skep/1651/XI/1988	02 November 1987	Asli	921
34923	Dana	9108772	IX-III-06/498/III/1989	5 Maret 1989	Sumedang	Skep/2190/X/1990	19 Oktober 1990	Asli	979
34924	Dana bin Adasik	9100334	IX-III/07/594/2/1987	2 Februari 1987	Garut	No. Skep/299/III/1990	30 Maret 1990	Asli	781
34925	Dana bin Ahro	9112561	IX-3/03/0344/V/1989	31 Mei 1989	Sukabumi	Skep/340/III/1992	17 Maret 1992	Fotokopi	1026
34926	Dana bin Ja'i	9100295	IX-III/07/002/11/1986	19 Nopember 1986	Garut	No. Skep/299/III/1990	30 Maret 1990	Asli	781
34927	Dana Bin Jumhari	9100341	IX-III/07/790/III/1987	16 Maret 1987	Garut	Skep/299/III/1990	30 Maret 1990	Asli	912
34928	Dana bin Ma'bud	9097497	IX/III-05/662/PKRI/VI/1987	18 Juni 1987	Bandung	No. Skep/682/IV/1989	08 April 1989	Asli	806
34929	Dana Durohim	9015684	P.3117/B/4/VII/59	11 Juli 1959	Subang	Skep/956/VIII/1981	15 Agustus 1981	Asli	770

NO. URUT	NAMA	NPV	NO. PENDAFTARAN	TANGGAL PENDAFTARAN	DAERAH PENDAFTARAN	SK GELAR KEHORMATAN	TANGGAL SK GELAR KEHORMATAN	KET.	NO. JILID
34930	Dana Sasmita	9095507	IX-III-06/163/X/1986	05 Oktober 1986	Sumedang	Skep/1651/XI/1988	02 November 1988	Asli	712
34931	Dana Shmudin	9100315	IX-III/07/314/I/1987	7 Januari 1987	Garut	No. Skep/299/III/1990	30 Maret 1990	Asli	781
34932	Dana Suherman	9083780	IX/I17/0601/VI/1979	15 Juni 1979	Cianjur	Skep/253/III/1982	12 Maret 1982	Asli	695
34933	Dana. M.	9097538	IX-III-06/683/IV/1987	15 April 1987	Sumedang	Skep/682/IV/1989	08 April 1989	Asli	705
34934	Dani	9105908	IX/III-04/167/I/1989	22 Januari 1989	Cianjur	Skep/482/IV/1990	10 April 1990	Asli	760
34935	Dani	9016129	4152/B/9/IV/59	23 April 1959	Sukabumi	Skep/956/VIII/1981	15 Agustus 1981	Asli	965
34936	Dani	9016343	3359/B/9/IV/1959	11 April 1959	Sukabumi	Skep/956/VIII/1981	15 Agustus 1981	Asli	716
34937	Dani bin Adis	9013078	2217/B/8/IV/59	11 April 1959	Bogor	No.Skep/956/VIII/1981	15 Agustus 1981	Asli	651
34938	Dani bin Murhi	9095490	IX-III/03/0041/9/1986	11 September 1986	Sukabumi	1681/IX/1988	2 November 1988	Asli	732
34939	Dani bin Tolib	9097466	IX-III/02/458/VI/87	26 Juni 1987	Bogor	No.Skep/682/IV/1989	6 April 1959	Asli	674
34940	Danta	9097542	IX-III-06/829/VI/1987	5 Juni 1987	Sumedang	No.Skep/682/IV/1989	08 April 1989	Asli	652
34941	Danta	9 108 747	IX-III/03/0052/I/1989	2 Januari 1989	Sukabumi	Skep/2190/X/1990	19 Oktober 1990	Asli	975
34942	Danta	9016184	1845/B/9/II/1959	26 Februari 1959	Sukabumi	Skep/956/VIII/1981	15 Agustus 1981	Asli	716
34943	Dantimi janda almarhum Sukatmaja	9062494			Tasikmalaya	956/VIII/1981	15 Agustus 1981	Asli	731
34944	Danu	9016121	769/B/9/XII/1958	29 Desember 1958	Sukabumi	No. Skep/956/VIII/1981	15 Agustus 1981	Asli	616
34945	Danu	9100293	IX-III-06/066/VII/1988	10 Juli 1988	Sumedang	Skep/299/III/1990	30 Maret 1990	Asli	774
34946	Danu Bin Damiri	9095516	IX-III/07/746/3/1987	09 Maret 1987	Garut	Skep/1651/XI/1988	02 November 1988	Asli	849
34947	Danu bin Ento	9100231	IX-III/03/0363/III/1987	20 Maret 1987	Sukabumi	Skep/299/III/1990	30 Maret 1990	Fotokopi	1026
34948	Danu Ibun	9015673	P3774/B/4/V/59	30 Mei 1959	Subang	Skep/956/VIII/1981	15 Agustus 1981	Asli	979
34949	Danyu	9017995	564/B/XII/58	1 Desember 1958	Ciamis	Skep/956/VIII/1981	15 Agustus 1981	Asli	928
34950	Daodji	9012347	2656/B/15/IX/1958	Juni 1958	Bandung	Skep/956/VIII/1981	15 Agustus 1981	Fotokopi	1021
34951	Da'ong	9016000	3683/B/9/IV/1959	15 April 1959	Sukabumi	Skep/956/VIII/1981	15 Agustus 1981	Asli	683
34952	Dapi	9097612	IX/III-16/30/X/1986	1 Oktober 1986	Majalengka	No.Skep/682/IV/1989	08 April 1989	Asli	647
34953	Dara M. Bin Waja	9015832	P.1325/B/II-UL/VIII/1967	21 Desember 1967	Purwakarta	Skep/956/VIII/1981	15 Agustus 1981	Asli	754
34954	Dar'an	9105962	IX/III-08/668/II/1989	18 Februari 1989	Tasikmalaya	Skep/482/IV/1990	10 April 1990	Asli	918
34955	Dar'an	9108817	IX/III-08/850/VI/1989	5 Juni 1989	Tasikmalaya	Skep/2190/X/1990	19 Oktober 1990	Fotokopi	1004
34956	Dar'an Bin Wiratna	9108804	IX-III/07/289/III/1989	30 Maret 1989	Garut	Skep/2190/X/1990	19 Oktober 1990	Asli	912
34957	Dardja	9017464	4177/B/18/VII/1959	15 Juli 1959	Tasikmalaya	Skep/956/VIII/1981	15 Agustus 1981	Asli	725

NO. URUT	NAMA	NPV	NO. PENDAFTARAN	TANGGAL PENDAFTARAN	DAERAH PENDAFTARAN	SK GELAR KEHORMATAN	TANGGAL SK GELAR KEHORMATAN	KET.	NO. JILID
34958	Dardji	9018166	1982/B/KUV/10/07/59	1 Juli 1959	Cianjur	No. Skep/956/VIII/1981	15 Agustus 1981		950
34959	Dardji Bin Arsani	9108752	IX-III/03/0263/V/1989	29 Mei 1989	Sukabumi	Skep/2190/X/1990	19 Oktober 1990	Asli	940
34960	Dardju bin Mujib	9097483	IX/III-05/314/PKRI/III/87	31 Maret 1987	Bandung	Skep/682/IV/1989	08 April 1989	Asli	662
34961	Darga	9097592	IX/III-13/105/I/1987	05 Januari 1987	Cirebon	Skep/682/IV/1989	08 April 1989	Asli	860
34962	Darga	9094477	IX/07/409/XII/1983	15 Desember 1983	Kuningan	Skep/27I/III/1988	18 Maret 1988	Asli	944
34963	Dargi	9100498	IX/III-16/36/VI/1988	8 Juni 1988	Majalengka	Skep/299/III/1990	30 Maret 1990	Asli	929
34964	Darhim	9111062	IX-III-06/797/V/87	4 Mei 1987	Sumedang	Skep/175/II/1991	25 Februari 1991	Asli	979
34965	Darhom	9018440	389/B/10/II-UL/1967	10 Maret 1967	Sukabumi	Skep/956/VIII/1981	15 Agustus 1959	Asli	665
34966	Darhum	9097505	IX/III-05/870/VI/87	30 Juni 1987	Bandung	Skep/682/IV/1989	08 April 1989	Asli	666
34967	Dari bin Andi	9018368	651/B/KUV/10/03/1959	13 Maret 1959	Cianjur	Skep/956/VIII/1981	15 Agustus 1981	Asli	760
34968	Dari Bin PA Marhamah	9016414	1998/B/9/II-UL/VII/1968	01 Juli 1968	Sukabumi	Skep/956/VIII/1981	15 Agustus 1981	Asli	865
34969	Dariah bin Irja	9106025	IX/III-16/191/IV/1989	03 April 1989	Majalengka	No. Skep/482/IV/1990	10 April 1990	Asli	792
34970	Dariah Janda Alm. Mastari	9037070			Serang	Skep/956/VIII/1981	15 Agustus 1981	Asli	887
34971	Darijah	9013554	3177/B/13/V/1959	15 Mei 1959	Indramayu	No. Skep/956/VIII/1981	15 Agustus 1981	Asli	612
34972	Darim	9108749	IX-III/03/0121/II/1989	15 Februari 1989	Sukabumi	Skep/2190/X/1990	19 Oktober 1990	Asli	983
34973	Darimi	9100420	IX/III-09/1382/V/1987	19 Mei 1987	Ciamis	Skep/299/III/1990	30 Maret 1990	Asli	931
34974	Darimi	9105971	IX/III-09/57/IX/1988	15 September 1988	Ciamis	Skep/482/IV/1990	10 April 1990	Asli	957
34975	Darimi	9100409	IX/III-09/1153/V/1987	19 Mei 1987	Ciamis	Skep/299/III/1990	30 Maret 1990	Asli	964
34976	Darimi bin Sanip	9075482	3958/B/9/IV/1959	20 April 1959	Sukabumi	Skep/860/VII/1982	31 Juli 1982		623
34977	Darip	9015202	3801/B/6/II/1959	15 Februari 1959	Pandegelang	No. Skep/956/VIII/1981	15 Agustus 1981	Asli	776
34978	Darip	9105987	IX/III/10/093/XI/1988	07 November 1988	Karawang	Skep/482/IV/1990	10 April 1990	Asli	915
34979	Daripan	9075117	2848/B/13/V/1959	15 Mei 1959	Indramayu	No. Skep/860/VII/1982	31 Juli 1959	Asli	748
34980	Dariwan	9100465	IX/III-15/128/VI/1987	20 Juni 1987	Indramayu	No. Skep/299/III/1990	30 Maret 1990	Asli	748
34981	Darja	9013623	508/B/13/I/1959	15 Januari 1959	Indramayu	No.Skep/956/VIII/1981	15 Agustus 1981	Asli	656
34982	Darja	9100495	IX/III-16/14/VII/1988	25 Juli 1988	Majalengka	Skep/299/III/1990	30 Maret 1990	Asli	997
34983	Darja Bin Karta	9100431	IX/III/10/82/I/1987	24 Januari 1987	Karawang	Skep/299/III/1990	30 Maret 1990	Asli	915
34984	Darja bin Usen	9108831	IX/III/10/136/I/1989	9 Januari 1989	Karawang	No. Skep/2190/X/1990	19 Oktober 1990		950
34985	Darja S.	9105955	IX/III-08/354/X/1988	15 Oktober 1988	Tasikmalaya	No. Skep/482/IV/1990	10 April 1990	Asli	784

NO. URUT	NAMA	NPV	NO. PENDAFTARAN	TANGGAL PENDAFTARAN	DAERAH PENDAFTARAN	SK GELAR KEHORMATAN	TANGGAL SK GELAR KEHORMATAN	KET.	NO. JILID
34986	Darjat	9100487	IX/III-16/520/V/1987	20 Mei 1987	Majalengka	Skep/299/III/1990	30 Maret 1990	Asli	701
34987	Darjawidjaja	9017135	368/B/16/XI/1958	17 November 1958	Sumedang	Skep/956/VIII/1981	15 Agustus 1981		620
34988	Darju	9097489	IX/III-05/456/PKRI/IV/1989	25 April 1989	Cimahi	Skep/682/IV/1989	08 April 1989	Asli	707
34989	Darkam	9097606	IX/III/14/0746/VI/87	26 Juni 1987	Kuningan	No.Skep/682/IV/1989	08 April 1989	Asli	640
34990	Darkim	9095529	IX/III/10/112/II/1987	12 Februari 1987	Karawang	Skep/1651/XI/1988	02 November 1988	Asli	681
34991	Darkim Al Edeng	9075433	P.2886/B/4/VI/1959	22 Juni 1959	Subang	Skep/860/VII/1982	31 Juli 1982	Asli	926
34992	Darkiyah	9105999	IX/III/14/143/III/89	30 Maret 1989	Kuningan	Skep/482/IV/1990	10 April 1990		882
34993	Darliah, Ny.	9106948	IX/III-08/56/VIII/1988	6 Agustus 1988	Tasikmalaya	No. Skep/482/IV/1990	10 April 1990	Asli	787
34994	Darlis	9100215	IX-III/01/68/VI/1987	25 Juni 1987	Bogor	Skep/299/III/1990	30 Maret 1990	Asli	988
34995	Darma	9097615	IX/III-16/641/VI/87	13 Juni 1987	Majalengka	Skep/682/IV/1989	08 April 1989	Asli	660
34996	Darma	9015672	P.1745/B/4/III/1959	31 Maret 1959	Purwakarta	Skep/956/VIII/1981	15 Agustus 1981	Asli	726
34997	Darma	9100454	IX/III/14/01440/III/1989	30 Maret 1989	Kuningan	Skep/299/III/1990	30 Maret 1990	Asli	743
34998	Darma	9016938	6713/B/16/VII/59	04 Juli 1959	Sumedang	956/VIII/1981	15 Agustus 1981	Asli	749
34999	Darma	9015947	P.885/B/4/1959	04 Maret 1959	Subang	Skep/956/VIII/1981	15 Agustus 1981	Asli	770
35000	Darma	9012776	5149/B/15/II/59		Kodya Bandung	No. Skep/956/VIII/1981	15 Agustus 1981	Asli	806
35001	Darma	9106243	IX-III/02/21/XI/1988	21 November 1988	Bogor	Skep/482/IV/1990	10 April 1990	Asli	994
35002	Darma	9108850	IX/III-16/202/III/1989	25 Maret 1989	Majalengka	Skep/2190/X/1990	19 Oktober 1990	Fotokopi	1029
35003	Darma	9108764	III/05/134/PKRI/V/1989	30 Mei 1989	Bandung	Skep/2190/X/1990	19 Oktober 1990	Fotokopi	1014
35004	Darma bin Alisan	9013112	3819/B/8/V/59	28 Mei 1959	Bogor	Skep/956/VIII/1981	15 Agustus 1981	Asli	965
35005	Darma Bin Madtasik	9097508	IX/III-05/970/PKRI/VI/1987	30 Juni 1987	Bandung	Skep/682/IV/1989	08 April 1989	Asli	851
35006	Darma bin Sadno'i	9100322	IX-III/07/271/1/1987	2 Januari 1987	Garut	No. Skep/299/III/1990	30 Maret 1990		949
35007	Darman	9015488	01597/B/5/VI/1959	2 Juni 1959	Serang	No.Skep/956/VIII/1981	15 Agustus 1981	Asli	648
35008	Darman	9100397	IX/III-09/876/V/1987	19 Mei 1987	Ciamis	Skep/299/III/1990	30 Maret 1990	Asli	822
35009	Darman	9100387	IX/III-09/400/V/1987	19 Mei 1987	Ciamis	Skep/299/III/1990	30 Maret 1990	Asli	822
35010	Darman	9012390	1253/B/12/II-UL/67	30 September 1967	Cimahi	Skep/956/VIII/1981	15 Agustus 1981	Asli	723
35011	Darmani	9111747	IX/III/14/0456/V/1989	31 Mei 1989	Kuningan	Skep/1579/VIII/1991	26 Agustus 1991	Asli	985
35012	Darmat	9097500	IX-III-05/729/PKRI/VI/1987	24 Juni 1987	Cimahi	Skep/682/VI/1989	08 April 1989	Asli	714

NO. URUT	NAMA	NPV	NO. PENDAFTARAN	TANGGAL PENDAFTARAN	DAERAH PENDAFTARAN	SK GELAR KEHORMATAN	TANGGAL SK GELAR KEHORMATAN	KET.	NO. JILID
35013	Darmawidjaja	9100342	IX-III/07/834/4/1987	06 April 1987	Garut	Skep/299/III/1990	30 Maret 1990	Asli	957
35014	Darmi Janda Alm. Arta Bin Darsa	9010071			Cirebon	Skep/956/VIII/1981	15 Agustus 1981	Asli	890
35015	Darmi, Ny.	9075436	P.2555/B/4/V/59	01 Mei 1959	Subang	Skep/860/VII/1982	31 Juli 1982	Asli	670
35016	Darmin	9100457	IX-III-15/61/VI/1987	20 Juni 1987	Indramayu	Skep/299/VI/1987	30 Juni 1987	Asli	713
35017	Darmin	9100459	IX/III-15/83/VI/1987	20 Juni 1987	Indramayu	Skep/299/III/1990	30 Maret 1990	Asli	871
35018	Darmin Bin Sadjimaksum	9097462	IX-III/02/220/V/1987	25 Mei 1987	Bogor	Skep/682/IV/1989	8 April 1989	Asli	868
35019	Darmini	9012622	7937/B/15/VI/1959	19 Juni 1959	Bandung	Skep/956/VIII/1981	15 Agustus 1981	Asli	856
35020	Darmini	9100416	IX/III-09/1307/V/1987	19 Mei 1987	Ciamis	Skep/299/III/1990	30 Maret 1990	Asli	883
35021	Darmini	9108819	IX/III-08/882/VI/1989	22 Juni 1989	Tasikmalaya	Skep/2190/X/1990	19 Oktober 1990	Fotokopi	1004
35022	Darminta bin Hadnari	9108810	IX-III/07/346/IV/1989	01 April 1989	Garut	Skep/2190/X/1990	19 Oktober 1990	Fotokopi	1004
35023	Darmita	9095503	IX/III-05/326/PKRI/III/87	31 Maret 1987	Kabupaten Bandung	Skep/1651/XI/1988	02 November 1988	Asli	632
35024	Darmita	9097512	IX/III-05/1085/PKRI/VI/1987	30 Juni 1987	Cimahi	Skep/682/IV/1989	08 April 1989	Asli	707
35025	Darmo	9095553	IX/III-16/57/X/1986	04 Juli 1986	Majalengka	Skep/1651/XI/1988	02 November 1988	Asli	660
35026	Darmo	9097504	IX/III-05/827/PKRI/VI/1987	20 Juni 1987	Cimahi	Skep/682/IV/1989	08 April 1989	Asli	707
35027	Darmo	9097478	IX/III-05/126/PKRI/I/1986	06 Januari 1986	Cimahi	Skep/682/IV/1989	08 April 1989	Asli	708
35028	Darmo	9105991	IX/III-13/103/II/1989	11 Februari 1989	Cirebon	Skep/482/IV/1990	10 April 1990	Asli	769
35029	Darna	9105996	IX/III/14/0107/I/89	21 Januari 1989	Kuningan	No. Skep/482/IV/1990	10 April 1990	Asli	797
35030	Darna	9083526	IX-III-06/039/IV/1987	15 April 1987	Sumedang	Skep/682/IV/1989	08 April 1989	Fotokopi	1014
35031	Darna bin Djaimun	9014349	3570/B/7/III/1959	2 Maret 1959	Lebak	No.Skep/956/VIII/1981	15 Agustus 1981	Asli	648
35032	Darna bin H. Mahali	09012951	0280/B/8/II-UL/1967	20 November 1967	Bogor	956/VIII/1981	15 Agustus 1981	Asli	738
35033	Darna bin Sakilan	9083644	IX/08/0232/XII/1980	19 Desember 1980	Lebak	No.Skep/253/III/1982	12 Maret 1982	Asli	639
35034	Darnati	9015155	2313/B/6/IV/1959	29 April 1959	Pandeglang			Asli	829
35035	Darnuji al. H. Sujai bin H. Saad	9097461	IX-III/02/III/IV/1987	15 April 1987	Bogor	No.Skep/682/IV/1989	6 April 1959	Asli	674
35036	Darodjat	9100237	IX-III/03/486/V/1987	25 Mei 1987	Sukabumi	Skep/299/III/1990	30 Maret 1990	Asli	692
35037	Daroji	9108757	IX/III-08/1017/V/1989	30 Mei 1989	Tasikmalaya	Skep/2190/X/1990	19 Oktober 1990	Fotokopi	1004
35038	Daroni bin Artayim	9097616	IX/III-16/60/X/1986	4 Oktober 1986	Majalengka	No.Skep/682/IV/1989	08 April 1989	Asli	648
35039	Darpan	9012218	05369/B/20/6-59	22 Juni 1959	Kuningan	Skep/956/VIII/1981	15 Agustus 1981	Asli	944

NO. URUT	NAMA	NPV	NO. PENDAFTARAN	TANGGAL PENDAFTARAN	DAERAH PENDAFTARAN	SK GELAR KEHORMATAN	TANGGAL SK GELAR KEHORMATAN	KET.	NO. JILID
35040	Darpi bin Marwa	9095517	IX-III/07/541/I/1987	26 Januari 1987	Garut	Skep/1651/XI/1988	2 November 1988	Asli	957
35041	Darpin	9100447	IX/III/14/0063/XI/1986	13 Nopember 1986	Kuningan	No. Skep/299/III/1990	30 Maret 1990	Asli	797
35042	Darpin	9100533	IX-III/21/198/VI/87	22 Juni 1987	Bandung	Skep/299/III/1990	30 Maret 1990	Asli	834
35043	Darsa	9095549	IX/III/14/0769/VI/1987	26 Juni 1987	Kuningan	No.Skep/1651/XI/1988	02 November 1988	Asli	640
35044	Darsa	9015716	P.73/B/7/II-UL/67	21 Juni 1967	Subang	Skep/956/VIII/1981	15 Agustus 1981	Asli	770
35045	Darsa	9100470	IX/III-15/161/VI/1987	20 Juni 1987	Indramayu	Skep/299/III/1990	30 Maret 1990	Asli	921
35046	Darsa	9015820	P566/B/7/II/UL/1967	9 Oktober 1967	Subang	Skep/956/VIII/1981	15 Agustus 1981	Asli	979
35047	Darsa	9016053	5626/B/9/VII/1959	14 Juli 1959	Sukabumi	Skep/956/VIII/1981	15 Agustus 1981	Asli	988
35048	Darsem binti Keyon Ny.	9105983	IX/III/10/013/VII/1988	06 Juli 1988	Karawang	Skep/482/IV/1990	10 April 1990	Asli	763
35049	Darsimah	9100482	IX/III-15/07/VIII/88	12 Agustus 1988	Indramayu	No. Skep/299/III/1990	30 Maret 1990	Asli	790
35050	Darsiyah	9097593	IX/III-13/106/I/1987	05 Januari 1987	Cirebon	Skep/682/IV/1989	08 April 1989	Asli	860
35051	Darso A.	9017802	2176/B/16/II-UL/1967	31 Desember 1967	Ciamis	No. Skep/956/VIII/1981	15 Agustus 1981	Asli	618
35052	Darsu	9017532	0401/B/15/II-UL/67	9 Desember 1958	Tasikmalaya	No. Skep/956/VIII/1981	15 Agustus 1981	Asli	618
35053	Darsu	9105933	IX-III-06/303/XII/1988	01 Desember 1988	Sumedang	Skep/482/IV/1990	10 April 1990	Asli	775
35054	Darsu	9108824	IX/III-08/1023/V/1989	31 Mei 1989	Tasikmalaya	Skep/2190/X/1990	19 Oktober 1990	Asli	957
35055	Darsu	9 108 816	IX/III-08/849/VI/1989	5 Juni 1989	Tasikmalaya	Skep/2190/X/1990	19 Oktober 1990	Asli	973
35056	Darsudin	9100360	IX/III-08/513/VI/1987	30 Juni 1987	Tasikmalaya	Skep/299/III/1990	30 Maret 1990		880
35057	Darta	9097547	IX-III-06/905/VI/1987	05 Juni 1987	Sumedang	Skep/682/IV/1989	08 April 1989	Asli	705
35058	Darta	9097524	IX-III-06/317/I/1987	20 Januari 1987	Sumedang	Skep/682/IV/1989	08 April 1989	Asli	706
35059	Darta	9100475	IX/III-15/227/VI/1987	30 Juni 1987	Indramayu	No. Skep/299/III/1990	30 Maret 1990	Asli	748
35060	Darta	9106022	IX/III-16/166/III/1989	14 Maret 1989	Majalengka	No. Skep/482/IV/1990	10 April 1990	Asli	792
35061	Darta	9100292	IX-III-06/039/VI/1988	16 Juni 1988	Sumedang	Skep/299/III/1990	30 Maret 1990	Asli	814
35062	Darta	9105959	IX/III-08/506/XI/1988	25 November 1988	Tasikmalaya	Skep/482/IV/1990	10 April 1990	Asli	918
35063	Darta	9100461	IX/III/15/91/VI/1987	20 Juni 1987	Indramayu	Skep/299/III/1990	30 Maret 1990	Asli	921
35064	Darta	9075085	2948/B/17/IV/1959	29 April 1959	Garut	Skep/860/VII/1982	31 Juli 1982	Fotokopi	1004
35065	Darta	9015230	3060/B/6/III/1959	15 Agustus 1959	Pandeglang	Skep/956/VIII/1981	15 Agustus 1981	Fotokopi	1023
35066	Darta	9097533	IX-III-06/584/III/1987	9 Maret 1987	Sumedang	Skep/682/IV/1989	08 April 1989	Asli	715
35067	Dartam	9093868	P.05943/B/20/7/1959	14 Juli 1959	Subang	Skep/270/III/1988	18 Maret 1988	Asli	770

NO. URUT	NAMA	NPV	NO. PENDAFTARAN	TANGGAL PENDAFTARAN	DAERAH PENDAFTARAN	SK GELAR KEHORMATAN	TANGGAL SK GELAR KEHORMATAN	KET.	NO. JILID
35068	Dartawi	9097545	IX-III-06/881/VI/1987	05 Juni 1987	Sumedang	Skep/682/IV/1989	08 April 1989	Asli	706
35069	Darudin	9016789	4158/B/16/III/1959	17 Maret 1959	Sumedang	Skep/956/VIII/1981	15 Agustus 1981	Fotokopi	1017
35070	Darum bin Maryasik	9100299	IX-III/07/081/11/1986	25 November 1986	Garut	Skep/299/III/1990	30 Maret 1990	Fotokopi	1020
35071	Darus	9100463	IX-III-15/106/VI/1987	20 Juni 1987	Indramayu	Skep/299/VI/1987	30 Juni 1987	Asli	713
35072	Darus	9100267	IX/III-05/974/PKRI/VI/1987	30 Juni 1987	Bandung	No. Skep/299/III/1990	30 Maret 1990	Asli	806
35073	Darwan	9015776	2912/B/7/II/UL/1967	19 Desember 1967	Subang	Skep/956/VIII/1981	15 Agustus 1981	Asli	684
35074	Darwan bin Sabrawi	9014556	2372/B/7/I/1959	13 Januari 1959	Lebak	No.Skep/956/VIII/1981	15 Agustus 1981	Asli	648
35075	Darwi	9100456	IX/III-15/21/VI/1987	5 Juni 1987	Indramayu	No. Skep/299/III/1990	30 Maret 1990	Asli	790
35076	Darwis	9015106	1591/B/6/II/1959	23 Maret 1959	Pandeglang	Skep/956/VIII/1981	15 Agustus 1981		630
35077	Darwis	9108737	IX-III/02/112/V/1989	30 Mei 1989	Bogor	Skep/2190/X/1990	19 Oktober 1990	Asli	988
35078	Darya	9097503	IX/III-05/812/PKRI/VI/1987	26 Juni 1987	Bandung	Skep/682/IV/1989	08 April 1989	Asli	663
35079	Darya	9097644	IX/III/21/046/I/1987	27 Januari 1987	Kodya Bandung	Skep/682/IV/1989	08 April 1989	Asli	711
35080	Darya	9097527	IX-III-06/434/II/1987	10 Februari 1987	Sumedang	Skep/682/IV/1989	08 April 1989	Asli	727
35081	Darya	9097529	IX-III-06/466/II/87	10 Februari 1987	Sumedang	Skep/682/IV/1989	08 April 1989	Asli	727
35082	Darya Al Saud	9097589	IX/III/10/173/II/1987	26 Februari 1987	Karawang	Skep/682/IV/1989	08 April 1989	Asli	687
35083	Darya Bin Subari	9083558	IX/02/176/III/1979	21 Maret 1979	Bandung	Skep/253/III/1982	12 Maret 1982	Asli	851
35084	Daryan bin Wansari	9094490	IX/16/625/VI/1983	15 Juni 1983	Ciamis	No. Skep/271/III/1988	18 Maret 1988	Asli	618
35085	Daryo	9100392	IX/III-09/790/V/1987	19 Mei 1987	Ciamis	Skep/299/III/1990	30 Maret 1990	Asli	883
35086	Daryo	9100404	IX/III-09/1011/V/1987	19 Mei 1987	Ciamis	Skep/299/III/1990	30 Maret 1990	Asli	931
35087	Dasa	9013869	2996/B/3/IV1959	30 April 1959	Karawang	No.Skep/956/VIII/1981	15 Agustus 1981	Asli	632
35088	Dasa bin H. Ra'is	9100474	IX/III-15/207/VI/1987	30 Juni 1987	Indramayu	No. Skep/299/III/1990	30 Maret 1990	Asli	790
35089	Dasah Wangsadirana H.	9011771	2076/B-11/II-UL/67	31 Desember 1967	Bandung	Skep/956/VIII/1981	15 Agustus 1981		631
35090	Dase	9100261	IX/III-05/607/PKRI/VI/1987	9 Juni 1987	Bandung	No. Skep/299/III/1990	30 Maret 1990	Asli	806
35091	Dase bin Suar'i	9097485	IX/III-05/394/PKRI/IV/87	22 April 1987	Bandung	Skep/682/IV/1989	08 April 1989	Fotokopi	1016
35092	Dasem. Nj.	09 018 539	1346/B/II/III/59	9 Maret 1959	Cirebon	Skep/956/VIII/1981	15 Agustus 1981	Asli	968
35093	Daseng	9108766	IX-III/05/141/PKRI/VI/89	30 juni 1989	Bandung	Skep/2190/X/1990	19 Oktober 1990	Asli	851
35094	Daseti Janda Alm. Suradinata	9064540			Cirebon	Skep/956/VIII/1981	15 Agustus 1981	Asli	890

NO. URUT	NAMA	NPV	NO. PENDAFTARAN	TANGGAL PENDAFTARAN	DAERAH PENDAFTARAN	SK GELAR KEHORMATAN	TANGGAL SK GELAR KEHORMATAN	KET.	NO. JILID
35095	Dasib	9015730	064/B/7/II-UL/1967	27 Juni 1967	Subang	Skep/956/VIII/1981	15 Agustus 1981	Asli	703
35096	Dasih, Ny	9106004	IX/III/14/0274/VI/89	6 Juni 1989	Kuningan	Skep/482/IV/1990	10 April 1990		882
35097	Dasim	9108834	IX/III-13/167/V/1989	26 Mei 1989	Cirebon	Skep/2190/X/1990	19 Oktober 1990	Asli	921
35098	Dasipin bin Tirta	9108838	IX/III-13/201/V/1989	20 Mei 1989	Cirebon	No. Skep/2190/X/1990	19 Oktober 1990		954
35099	Dasir	9100414	IX/III-09/264/V/1987	19 Mei 1987	Ciamis	Skep/299/III/1990	30 Maret 1990	Asli	883
35100	Daska	9096560	IX/III-16/274/XII/1986	9 Desember 1986	Majalengka	Skep/1651/XI/1988	02 November 1988	Asli	718
35101	Daski	9108852	IX/III-16/235/IV/1989	22 April 1989	Majalengka	Skep/2190/X/1990	19 Oktober 1990	Fotokopi	1029
35102	Daslam	9017073	4263/B/16/III/1959	17 Maret 1959	Sumedang	Skep/956/VIII/1981	15 Agustus 1981	Fotokopi	1002
35103	DAslim Bin Saleh	9012674	9192/B/15/VII/1959	14 Juli 1959	Bandung	Skep/956/VIII/1981	15 Agustus 1981	Asli	834
35104	Dasma	9097603	IX/III/4/0579/IV/1987	27 April 1987	Kuningan	No.Skep/682/IV/1989	8 April 1989	Asli	655
35105	Dasma	9097544	IX-III-06/879/VI/1987	05 Juni 1987	Sumedang	Skep/682/IV/1989	08 April 1989	Asli	705
35106	Dasma Samhudi	9097625	IX/III-16/387/II/87	12 Februari 1987	Majalengka	Skep/682/IV/1989	08 April 1989	Asli	719
35107	Dasmin	9106017	IX/III-16/46/VIII/1988	24 Agustus 1988	Majalengka	No. Skep/482/IV/1990	10 April 1990	Asli	792
35108	Dasmini	9097523	IX-III-06/320/I/1987	20 Januari 1987	Sumedang	Skep/682/IV/1989	08 April 1989	Asli	774
35109	Dasmo	9015739	216/B/7/II-UL/1967	01 Agustus 1967	Subang	Skep/956/VIII/1981	15 Agustus 1981	Asli	685
35110	Dasmun	9100462	IX/III-15/99/VI/1987	20 Juni 1987	Indramayu	No. Skep/299/III/1990	30 Maret 1990	Asli	790
35111	Dasohi bin Hadomi	9097492	IX/III-05/559/PKRI/VI/1987	03 Juni 1987	Cimahi	Skep/682/IV/1989	08 April 1989	Asli	709
35112	Dasri	9015794	0199/B/7/II-UL/1967	22 Juli 1967	Subang	Skep/956/VIII/1981	15 Agustus 1959	Asli	670
35113	Dasri al. Askib	9015825	199/B/7/II-UL/67	23 Juli 1967	Subang	Skep/956/VIII/1981	15 Agustus 1959	Asli	671
35114	Dasri, Ny.	9097601	IX/14/0314/I/1987	29 Januari 1987	Kuningan	No.Skep/682/IV/1989	08 April 1989	Asli	637
35115	Dasrio	9097517	IX-III-06/149/X/1986	5 Oktober 1986	Sumedang	No.Skep/682/IV/1989	08 April 1989	Asli	652
35116	Dasta	9015720	P.0132/B/7/II/UL/1967	21 Juli 1967	Subang	No.Skep/956/VIII/1981	15 Agustus 1981	Asli	633
35117	Dasta	9097526	IX-III-06/360/I/1987	20 Januari 1987	Sumedang	Skep/682/IV/1989	08 April 1989	Asli	727
35118	Dastam	9075118	3262/B/13/V/1959	15 Mei 1959	Indramayu	No. Skep/860/VII/1982	31 Juli 1959	Asli	748
35119	Dastam	9095536	IX/III-13/220/5/1987	14 Mei 1987	Cirebon	Skep/1651/XI/1988	02 November 1987	Asli	921
35120	Dastam	9015723	P.0946/B/7/II-UL/67	19 Desember 1967	Subang	Skep/956/VIII/1981	15 Agustus 1981	Asli	703
35121	Dastam Epen	9014136	624/B.20/II-UL/67	01 November 1967	Kuningan	No.Skep/956/VIII/1981	15 Agustus 1981	Asli	654
35122	Dastra	9108833	IX/III-13/95/II/1989	10 Februari 1989	Cirebon	Skep/2190/X/1990	19 Oktober 1990	Asli	921

NO. URUT	NAMA	NPV	NO. PENDAFTARAN	TANGGAL PENDAFTARAN	DAERAH PENDAFTARAN	SK GELAR KEHORMATAN	TANGGAL SK GELAR KEHORMATAN	KET.	NO. JILID
35123	Dasuki	9016346	5195/B/9/VI/1959	15 Juni 1959	Sukabumi	No. Skep/956/VIII/1981	15 Agustus 1981	Asli	616
35124	Dasuki	9094503	IX/14/0295/I/1987	29 Januari 1987	Kuningan	No.Skep/271/III/1988	18 Maret 1988	Asli	646
35125	Dasuki	9013600	2803/B/13/V/1959	15 Mei 1959	Indramayu	No.Skep/956/VIII/1981	15 Agustus 1981	Asli	656
35126	Dasuki	9097608	IX/III/14/0009/VII/88	16 Juli 1988	Kuningan	Skep/682/IV/1989	08 April 1989	Asli	660
35127	Dasuki	9100388	IX/III-09/418/V/1987	19 Mei 1987	Ciamis	No. Skep/299/III/1990	30 Maret 1990	Asli	779
35128	Dasuki	9017721	3074/B/19/IV/59	28 April 1959	Ciamis	No. Skep/299/III/1990	30 Maret 1990	Asli	779
35129	Dasuki	9106007	IX/III/14/0330/VI/1989	26 Juni 1989	Kuningan	No. Skep/482/IV/1990	10 April 1990	Asli	797
35130	Dasuki	9108837	IX/III-13/195/V/1989	20 Mei 1989	Cirebon	No. Skep/2190/X/1990	19 Oktober 1990		955
35131	Dasuki	9075554	4063/B/P/IV/1959	20 April 1959	Sukabumi	Skep/860/VII/1982	31 Juli 1982	Asli	717
35132	Dasuki bin Ijot	9094481	IX/13/0043/V/83	18 Mei 1983	Sukabumi	Skep/271/III/1988	18 Maret 1988	Asli	722
35133	Dasuki Bin Mukti, H.	9109068	IX-III/03/147/III/1989	11 Maret 1989	Sukabumi	Skep/2190/X/1990	19 Oktober 1990	Asli	940
35134	Dasuki bin Wirkud	9108842	IX/III-13/240/V/1989	30 Mei 1989	Cirebon	No. Skep/2190/X/1990	19 Oktober 1990		955
35135	Dasuki Sumiharja	9105970	IX/III-09/42/IX/1988	15 September 1988	Ciamis	Skep/482/IV/1990	10 April 1990	Asli	883
35136	Dasum bin Murkasan	9097495	IX-III-05/647/PKRI/VI/1987	18 Juni 1987	Cimahi	Skep/682/VI/1989	08 April 1989	Asli	714
35137	Daswa	9105973	IX/III-09/193/IX/1988	15 September 1988	Ciamis	Skep/482/IV/1990	10 April 1990	Asli	980
35138	Daswa	9108790	IX-III-06/815/VI/1989	5 Juni 1989	Sumedang	Skep/2190/X/1990	19 Oktober 1990	Fotokopi	1016
35139	Daswi	9075447	P.144/B/4/XI/1959	22 November 1959	Subang	No.Skep/860/VII/1982	31 Juli 1982	Asli	633
35140	Daswi	9097605	IX/III/14/0732/VI/1987	26 Juni 1987	Kuningan	No.Skep/682/IV/1989	8 April 1989	Asli	673
35141	Data	9083526	IX/9/0149/10/1978	17 Oktober 1978	Bandung	Skep/253/III/1982	12 Maret 1982	Fotokopi	1014
35142	Datim	9105977	IX/III-09/346/IX/1988	15 September 1988	Ciamis	Skep/482/IV/1990	10 April 1990	Asli	957
35143	Datma Bin Ayi	9105946	IX-III/07/093/X/1988	1 Oktober 1988	Garut	Skep/482/IV/1990	10 April 1990	Asli	912
35144	Daud	9097562	IX/III-08/300/VI/87	23 Juni 1987	Tasikmalaya	No.Skep/682/IV/1989	08 April 1989	Asli	643
35145	Daud	9097556	IX/III-08/130/IX/88	01 September 1988	Tasikmalaya	No.Skep/682/IV/1989	08 April 1989	Asli	643
35146	Daud bin Samiun	9012981	0582/B/8/II-UL/1967	30 Desember 1967	Bogor	Skep/956/VIII/1981	15 Agustus 1981	Asli	965
35147	Daud Djayanegara	9106031	IX-III/21/087/V/1989	19 Mei 1989	Kodya Bandung	No. Skep/482/IV/1990	10 April 1990	Asli	806
35148	Daudin Bin Taslam	9100327	IX-III/07/415/1/1987	14 Januari 1987	Garut	Skep/299/III/1990	30 Maret 1990	Asli	863
35149	Daum bin Mad Isa	9018050	1507/B/KUV/10/05/1959	12 Mei 1959	Cianjur	No.Skep/956/VIII/1981	15 Agustus 1981	Asli	676
35150	Dawain	9015017	272/B/6/XII/1958	09 Desember 1958	Pandeglang	Skep/956/VIII/1981	15 Agustus 1981	Asli	742

NO. URUT	NAMA	NPV	NO. PENDAFTARAN	TANGGAL PENDAFTARAN	DAERAH PENDAFTARAN	SK GELAR KEHORMATAN	TANGGAL SK GELAR KEHORMATAN	KET.	NO. JILID
35151	Dawam	9097602	IX/III/14/0358/II/1987	23 Februari 1987	Kuningan	No.Skep/682/IV/1989	8 April 1989	Asli	673
35152	Dawam	9016259	5954/B/9/VII/1959	15 Juli 1959	Sukabumi	Skep/956/VIII/1981	15 Agustus 1981	Fotokopi	1008
35153	Dawami	9100483	IX/III-16/158/XI/1986	04 November 1986	Majalengka	Skep/299/III/1990	30 Maret 1990	Asli	701
35154	Dawami	09075465	6143/B/9/VII/1959	15 Juli 1959	Sukabumi	860/VII/1982	31 Juli 1982	Asli	732
35155	Dawami	9100376	IX/III-09/33/V/1987	19 Mei 1987	Ciamis	No. Skep/299/III/1990	30 Maret 1990	Asli	779
35156	Dawami	9018158	1578/B/KUV/10/05/1959	18 Mei 1959	Cianjur	Skep/956/VIII/1981	15 Agustus 1981	Asli	919
35157	Dawami	9105994	IX/III/14/0564/IV/87	27 April 1987	Kuningan	Skep/482/IV/1990	10 April 1990	Asli	985
35158	Dawami	9100281	IX-III-06/648/IV/1987	15 April 1987	Sumedang	Skep/299/III/1990	30 Maret 1990	Fotokopi	1002
35159	Dawami bin Nukri	9016706	6602/B/9/VII/1959	15 Juli 1959	Sukabumi	No. Skep/956/VIII/1981	15 Agustus 1981	Asli	616
35160	Dawawi	9015169	2468/B/6/II/1959	15 Februari 1959	Pandegelang	No. Skep/956/VIII/1981	15 Agustus 1981	Asli	776
35161	Dawi	9016998	2110/B/16/I/1959	20 Januari 1959	Sumedang	Skep/956/VIII/1981	15 Agustus 1981		624
35162	Dawud	9100455	IX/III-15/15/VI/87	5 Juni 1987	Indramayu	No. Skep/299/III/1990	30 Maret 1990	Asli	790
35163	Dawud	9106009	IX/III-15/69/XI/1988	27 November 1988	Indramayu	Skep/482/IV/1990	10 April 1990	Asli	871
35164	Dawud	9106000	IX/III/14/0153/III/1989	30 Maret 1989	Kuningan	Skep/482/IV/1990	10 April 1990		882
35165	Daya	9100505	IX/III-18/045/IX/1986	21 Oktober 1986	Pandeglang			Asli	829
35166	Dayat	9097519	IX-III-06/167/X/1986	5 Oktober 1986	Sumedang	No.Skep/682/IV/1989	08 April 1989	Asli	652
35167	Dayat	9100494	IX/III-16/09/VII/1988	8 Juli 1988	Majalengka	No. Skep/299/III/1990	30 Maret 1990	Asli	792
35168	Dayat	9100374	IX/III-09/29/V/1987	30 Maret 1987	Ciamis	Skep/299/III/1990	30 Maret 1990	Asli	837
35169	Dayat	9105964	IX/III-08/636/II/1989	9 Februari 1989	Tasikmalaya	Skep/482/IV/1990	10 April 1990	Asli	918
35170	Dayat	9100424	IX/III-09/1422/V/1987	19 Mei 1987	Ciamis	Skep/299/III/1990	30 Maret 1990	Asli	931
35171	Dayat	9017551	781/B/18/XII/1958	22 Desember 1958	Tasikmalaya	No. Skep/956/VIII/1981	15 Agustus 1981		949
35172	Dayat	9105906	IX/III-04/148/XII/1988	15 Desember 1988	Cianjur	Skep/482/IV/1990	10 April 1990	Fotokopi	1026
35173	Dayat	9097549	IX/III-08/14/X/1986	27 Oktober 1986	Tasikmalaya	Skep/682/IV/1989	08 April 1989	Asli	726
35174	Dayat Al H. Damiri Bin H. Ahmad	9108746	IX-III/03/0030/XII/1988	7 Desember 1988	Sukabumi	Skep/2190/X/1990	19 Oktober 1990	Asli	940
35175	Dayat bin Hanapi. H.	9100326	IX-III/07/441/I/1987	20 Januari 1987	Garut	Skep/299/III/1990	30 Maret 1990	Fotokopi	1004
35176	Dayat Darpajaya	9097631	IX/III-16/593/VI/1987	13 Juni 1987	Majalengka	Skep/682/IV/1989	08 April 1989	Asli	660
35177	Dayok Sugiman	9111070	IX/III/14/0437/V/89	31 Mei 1989	Kuningan	Skep/175/II/1991	25 Februari 1991	Asli	944
35178	Dayun	9097479	IX-III-05/222/PKRI/I/1987	14 Januari 1987	Cimahi	Skep/682/VI/1989	08 April 1989	Asli	714

NO. URUT	NAMA	NPV	NO. PENDAFTARAN	TANGGAL PENDAFTARAN	DAERAH PENDAFTARAN	SK GELAR KEHORMATAN	TANGGAL SK GELAR KEHORMATAN	KET.	NO. JILID
35179	Delut Abdulah	9106002	IX/III/14/0245/V/1989	19 Mei 1989	Kuningan	Skep/482/IV/1990	10 April 1990		882
35180	Denda Hidayat Bin R.H. Soleh	9100253	IX/III-04/050/X/1988	11 Oktober 1988	Cianjur	Skep/299/III/1990	30 Maret 1990	Asli	901
35181	Dengkon	9097621	IX/III-16/151/XI/1986	04 November 1986	Majalengka	Skep/682/IV/1989	08 April 1989	Asli	719
35182	Desih. Ny	9106019	IX/III-16/69/IX/88	02 September 1988	Majalengka	Skep/482/IV/1990	10 April 1990	Asli	833
35183	Desti	9094492	IX/18/049/VI/1983	4 Juni 1983	Cirebon	No. Skep/271/III/1988	18 Maret 1988	Asli	612
35184	Dewi Sri Suwarni	9100530	IX-III/21/152/VI/1987	10 Juni 1987	Kodya Bandung	No. Skep/299/III/1990	30 Maret 1990	Asli	806
35185	Dewon	9100417	IX/III-09/1337/V/1987	19 Mei 1987	Ciamis	Skep/299/III/1990	30 Maret 1990	Asli	837
35186	Dia	9105938	IX-III-06/375/I/1989	05 Januari 1989	Sumedang	Skep/482/IV/1990	10 April 1990	Asli	775
35187	Dia Sadria	9108781	IX-III-06/659/V/1989	4 Mei 1989	Sumedang	Skep/2190/X/1990	19 Oktober 1990	Fotokopi	1017
35188	Diah	09016174	485/B/9/XII/1958	10 Desember 1958	Sukabumi	956/VIII/1981	15 Agustus 1981	Asli	732
35189	Dianah Nyi	9106273	IX/III-04/408/V/1989	30 Mei 1990	Cianjur	Skep/482/IV/1990	10 April 1990	Asli	760
35190	Diatma	9017042	4890/B/16/IV/1959	04 April 1959	Sumedang	Skep/956/VIII/1981	15 Agustus 1981		627
35191	Didi	9095513	IX-III-06/527/III/1987	9 Maret 1987	Sumedang	Skep/1651/XI/1988	02 November 1988		625
35192	Didi	9095495	IX/III-04/232/VI/1987	24 Juni 1987	Cianjur	No.Skep/1651/XI/1988	02 November 1988	Asli	644
35193	Didi	9097511	IX/III-05/1070/PKRI/VI/87	20 Juni 1987	Kabupaten Bandung	No.Skep/682/IV/1989	08 April 1989	Asli	645
35194	Didi	9097518	IX/III/06/153/X/1986	5 Oktober 1986	Sumedang	No.Skep/682/IV/1989	08 April 1989	Asli	652
35195	Didi	9012723	8727/B/15/VII/59	13 Juli 1959	Bandung	Skep/956/VIII/1981	15 Agustus 1959	Asli	665
35196	Didi	9013435	1519/B/17/III/1959	16 Maret 1959	Garut	Skep/956/VIII/1981	15 Agustus 1981	Asli	684
35197	Didi	9100257	IX/III-04/120/XI/1988	21 November 1988	Cianjur	Skep/299/III/1990	30 Maret 1990	Asli	695
35198	Didi	9097477	IX-III-05/90/PKRI/12/1986	15 Desember 1986	Cimahi	Skep/682/VI/1989	08 April 1989	Asli	714
35199	Didi	9095485	IX/02/2350/12/1983	31 Desember 1983	Bandung	Skep/1651/XI/1988	02 November 1988	Asli	851
35200	Didi	9105949	IX/III-08/184/IX/1988	14 September 1988	Tasikmalaya	Skep/482/IV/1990	10 April 1990		880
35201	Didi	9100308	IX-III/07/203/12/1986	3 Desember 1986	Garut	Skep/299/III/1990	30 Maret 1990	Asli	912
35202	Didi	9100426	IX/III-09/1493/V/1987	19 Mei 1987	Ciamis	Skep/299/III/1990	30 Maret 1990	Asli	931
35203	Didi	9013270	1557/B/14/II-UL/1967	24 Desember 1967	Garut	Skep/956/VIII/1981	15 Agustus 1981	Fotokopi	1004
35204	Didi	9108768	III-05/161/PKRI/V/1990	30 Mei 1990	Bandung	Skep/2190/X/1990	19 Oktober 1990	Fotokopi	1014
35205	Didi . SE	9015756	01293/B/7/II/UL/67	21 Desember 1967	Purwakarta	Skep/956/VIII/1981	15 Agustus 1981	Asli	819
35206	Didi Adiwidjaya	9097494	IX-III-05/616/PKRI/VI/1987	09 Juni 1987	Cimahi	Skep/682/VI/1989	08 April 1989	Asli	714

NO. URUT	NAMA	NPV	NO. PENDAFTARAN	TANGGAL PENDAFTARAN	DAERAH PENDAFTARAN	SK GELAR KEHORMATAN	TANGGAL SK GELAR KEHORMATAN	KET.	NO. JILID
35207	Didi Badri	9111065	IX/III-08/1064/V/89	30 Mei 1989	Tasikmalaya	Skep/175/II/1991	25 Pebruari 1991	Fotokopi	1004
35208	Didi Bin Darma	9097496	IX/III-05/652/PKRI/VI/87	18 Juni 1987	Bandung	Skep/682/IV/1989	08 April 1989	Asli	851
35209	Didi bin Dinta	9108770	III-05/184/PKRI/V/1989	30 Mei 1989	Bandung	Skep/2190/X/1990	19 Oktober 1990	Fotokopi	1017
35210	Didi bin H. Sarhindi	9094456	IX/02/777/7/1983	19 Juli 1983	Kabupaten Bandung	Skep/271/III/1988	18 Maret 1988	Asli	632
35211	Didi bin Mad'amsi	9105954	IX/III-08/350/X/88	15 Oktober 1988	Tasikmalaya	No. Skep/482/IV/1990	10 April 1990	Asli	784
35212	Didi bin Mawi	9 108 744	IX-III/03/0004/VIII/1988	25 Agustus 1988	Sukabumi	Skep/2190/X/1990	19 Oktober 1990	Asli	975
35213	Didi Bin Muhri	9100312	IX-III/07/255/12/1987	22 Desember 1987	Garut	Skep/299/III/1990	30 Maret 1990	Asli	912
35214	Didi bin Ordjen	9016206	3337/B/9/IV/1959	11 April 1959	Sukabumi	Skep/956/VIII/1981	15 Agustus 1981	Asli	716
35215	Didi bin Otong	09 018 425	127/B/KUV/10/XII/58	29 Desember 1958	Cianjur	Skep/956/VIII/1981	15 Agustus 1981	Asli	975
35216	Didi Jahidi	9 097 624	IX/III-16/332/I/1987	2 Januari 1987	Majalengka	Skep/682/IV/1989	08 April 1989	Asli	968
35217	Didi Kosasih	9100419	IX/III-09/1372/V/1987	19 Mei 1987	Ciamis	No. Skep/299/III/1990	30 Maret 1990	Asli	779
35218	Didi Kusnadi	9011920	07977/B/20/JY/1959	15 Juli 1959	Cimahi	956/VIII/1981	15 Agustus 1981	Asli	746
35219	Didi Kusnadi bin Sukarma	9097506	IX/III-05/885/PKRI/VI/87	30 Juni 1987	Cimahi	682/IV/1989	08 April 1989	Asli	746
35220	Didi Naedi	9100361	IX/III-08/537/VI/87	30 Juni 1987	Tasikmalaya	Skep/299/III/1990	30 Maret 1990		880
35221	Didi R.	9108822	IX/III-08/966/V/1989	30 Mei 1989	Tasikmalaya	Skep/2190/X/1990	19 Oktober 1990	Fotokopi	1004
35222	Didi Rustandi	9100532	IX-III/21/182/VI/1987	22 Juni 1987	Kodya Bandung	No. Skep/299/III/1990	30 Maret 1990	Asli	807
35223	Didi Sugandi	9108762	III-05/113/PKRI/V/1989	30 Mei 1989	Bandung	Skep/2190/X/1990	19 Oktober 1990	Fotokopi	1017
35224	Didi Supardi	9017697	3578/B/19/V/1959	15 Mei 1959	Ciamis	Skep/956/VIII/1981	15 Agustus 1981	Asli	931
35225	Didi Supardi	9 111 068	IX/III/14/0427/V/1989	31 Mei 1989	Kuningan	Skep/175/II/1991	25 Februari 1991	Asli	968
35226	Didi Tarmedi	9100298	IX-III/07/061/11/1986	19 November 1986	Garut	Skep/299/III/1990	30 Maret 1990	Asli	849
35227	Didih	9016355	6208/B/9/VII/1959	15 Juli 1959	Sukabumi	Skep/956/VIII/1981	15 Agustus 1981	Asli	758
35228	Didih	9016398	1537/B/9/II-UL/VII/1968	1 Juli 1968	Sukabumi	Skep/956/VIII/1981	15 Agustus 1981	Asli	994
35229	Didih Bin Tohir	9013102	2804/B/8/IV/1959	17 April 1959	Bogor	Skep/956/VIII/1981	15 Agustus 1981	Asli	868
35230	Didin	9018400	1515/B/KUV/10/08/1959	18 Agustus 1959	Cianjur	Skep/956/VIII/1981	15 Agustus 1959	Asli	876
35231	Didin bin Aman	9094471	IX/04/049/6/1983	29 Juni 1983	Garut	No. Skep/271/III/1988	18 Maret 1988	Asli	618
35232	Didit Sobandi	9015835	P.465/B/7/II-UL/67	17 September 1967	Purwakarta	No.Skep/956/VIII/1981	15 Agustus 1981	Asli	645
35233	Didung	9018316	2983/B/KUV/10/08/1959	30 Agustus 1959	Cianjur	Skep/956/VIII/1981	15 Agustus 1959	Asli	876
35234	Dien Sigarlaki Woengow	9083514	IX/01/0744/3/1979	23 Maret 1979	Bandung	Skep/253/III/1982	12 Maret 1982	Asli	662

NO. URUT	NAMA	NPV	NO. PENDAFTARAN	TANGGAL PENDAFTARAN	DAERAH PENDAFTARAN	SK GELAR KEHORMATAN	TANGGAL SK GELAR KEHORMATAN	KET.	NO. JILID
35235	Dihim	9097546	IX-III-06/894/VI/1987	05 Juni 1987	Sumedang	Skep/682/IV/1989	08 April 1989	Asli	668
35236	Dihkanda	9108815	IX/III-08/804/IV/1989	27 April 1989	Tasikmalaya	Skep/2190/X/1990	19 Oktober 1990	Fotokopi	1004
35237	Dimjati	9016182	747/B/9/XII/1958	29 Desember 1958	Sukabumi	Skep/956/VIII/1981	15 Agustus 1981	Asli	692
35238	Dimjati	9016955	0204/B/13/II-UL/1967	02 Oktober 1967	Sumedang	Skep/956/VIII/1981	15 Agustus 1981	Asli	774
35239	Dimron Bin H. Bajen	9100217	IX-III/02/68/II/1987	26 Februari 1987	Bogor	Skep/299/III/1990	30 Maret 1990	Asli	868
35240	Dimung	9095488	IX-III/02/476/VI/87	26 Juni 1987	Bogor	No.Skep/1651/XI/1988	2 November 1988	Asli	674
35241	Dimyati	9083759	IX/16/0051/V/1977	15 Oktober 1977	Ciamis	Skep/253/III/1982	12 Maret 1952		621
35242	Dimyati	9105910	IX/III-04/316/V/1989	29 Mei 1989	Cianjur	Skep/482/IV/1990	24 April 1990	Asli	695
35243	Dimyati	9100370	IX/III-08/558/XII/88	17 Desember 1988	Tasikmalaya	No. Skep/299/III/1990	30 Maret 1990	Asli	784
35244	Dimyati	9100381	IX/III-09/258/V./1987	19 Mei 1987	Ciamis	Skep/299/III/1990	30 Maret 1990	Asli	957
35245	Dina bin Sanian, H.	9097886	IX-III/02/44/VII/87	26 Juli 1987	Bogor	No.Skep/682/IV/1989	8 April 1989	Asli	675
35246	Dinta Bin Adisan	9083557	IX/02/182/III/1979	22 Maret 1979	Bandung	Skep/253/III/1982	12 Maret 1982	Asli	851
35247	Dinul	9089791	864/B/13/IV/1959	6 April 1959	Indramayu	No.Skep/573/II/X/1983	25 Oktober 1983	Asli	656
35248	Dinul	9013718	3244/B/13/V/1959	10 Mei 1959	Indramayu	Skep/956/VIII/1981	15 Agustus 1981	Asli	921
35249	Dio	9096136	IX/III-17/126/VI/1987	15 Juni 1987	Purwakarta	No.Skep/1651/XI/1988	02 November 1988	Asli	642
35250	Dio bin Ismad	9097622	IX/III-16/225/XI/1986	25 November 1986	Majalengka	Skep/682/IV/1989	08 April 1989	Asli	660
35251	Dioh binti Agus Ishak	9100252	IX/III-04/047/IX/1988	28 September 1988	Cianjur	Skep/299/III/1990	30 Maret 1990	Asli	697
35252	Dioh Janda Alm. Odo Djukanda RD	9078815			Bandung	Skep/860/VII/1982	31 Juli 1982	Asli	888
35253	Dion	9097553	IX/III-08/75/VIII/1988	16 Agustus 1988	Tasikmalaya	No.Skep/682/IV/1989	08 April 1989	Asli	653
35254	Dion Sudiono	9100354	IX/III-08/384/VI/1987	30 Juni 1987	Tasikmalaya	No. Skep/299/III/1990	30 Maret 1990	Asli	784
35255	Diong	9 105 969	IX/III-09/32/IX/1988	15 September 1988	Ciamis	Skep/482/IV/1990	10 April 1990	Asli	973
35256	Dira	9015718	P.0125/B/7/II/UL/1967	21 Juli 1967	Subang	Skep/956/VIII/1981	15 Agustus 1981	Asli	726
35257	Dira	9100330	IX-III/07/469/I/1987	23 Januari 1987	Garut	Skep/299/III/1990	30 Maret 1990	Asli	863
35258	Dirdja	9017878	1280/B/16/II-UL/1967	31 Desember 1967	Ciamis	No.Skep/956/VIII/1981	15 Agustus 1981	Asli	643
35259	Dirdja	9016970	0307/B/13/II-UL/1967	2 Oktober 1967	Sumedang	Skep/956/VIII/1981	15 Agustus 1981	Asli	926
35260	Dirga	9100524	IX/III-15/03/VIII/88	14 Juli 1988	Indramayu	Skep/299/III/1990	30 Maret 1990	Asli	871
35261	Diria	9094489	IX/14/674/XII/1983	24 Desember 1983	Sumedang	Skep/271/III/1988	18 Maret 1988		624
35262	Diria	9100289	IX-III-06/951/V/1987	5 Juni 1987	Sumedang	Skep/299/III/1990	30 Maret 1990	Fotokopi	1016

NO. URUT	NAMA	NPV	NO. PENDAFTARAN	TANGGAL PENDAFTARAN	DAERAH PENDAFTARAN	SK GELAR KEHORMATAN	TANGGAL SK GELAR KEHORMATAN	KET.	NO. JILID
35263	Dirja	9097610	IX/III-15/107/VI/1987	20 Juni 1987	Indramayu	No.Skep/682/IV/1989	8 April 1989	Asli	656
35264	Dirja	9100496	IX/III-16/21/VII/1988	4 Juli 1988	Majalengka	No. Skep/299/III/1990	30 Maret 1990	Asli	792
35265	Dirja bin Madsohi	9097468	IX-III/03/0025/IX/1986	03 Februari 1986	Sukabumi	682/IV/1989	08 April 1989	Asli	732
35266	Dirma	9013620	2479/B/13/V/59	15 Mei 1959	Indramayu	Skep/956/VIII/1981	15 Agustus 1981	Asli	718
35267	Dirman	9015859	P.122/B/4/XI/1958	13 November 1958	Subang	No.Skep/956/VIII/1981	15 Agustus 1981	Asli	655
35268	Dirman	9017820	0348/B/16/II-UL/1967	28 Agustus 1967	Ciamis	Skep/956/VIII/1981	15 Agustus 1981	Asli	680
35269	Dirman	9013361	3182/B/17/VII/1959	13 Juli 1959	Garut	Skep/956/VIII/1981	15 Agustus 1981	Fotokopi	1004
35270	Dirman	9097620	IX/III-16/140/XI/86	04 November 1986	Majalengka	Skep/682/IV/1989	08 April 1989	Asli	719
35271	Diro	9100410	IX/III-09/1163/V/1987	19 Mei 1987	Ciamis	Skep/299/III/1990	30 Maret 1990	Asli	964
35272	Dirya	9105998	IX/III/14/346/V/89	25 Mei 1989	Kuningan	Skep/482/IV/1990	10 April 1990		882
35273	Distomi	9093853	03773/B/20/4/1959	04 April 1959	Kodya Bandung	No.Skep/270/III/1988	18 Maret 1988	Asli	641
35274	Dita bin Emer	9100433	IX/III/10/147/III/1987	11 Maret 1987	Karawang	Skep/299/III/1990	30 Maret 1990	Asli	763
35275	Dita bin Sarma	9108801	IX-III/07/238/III/1989	23 Maret 1989	Garut	Skep/2190/X/1990	19 Oktober 1990	Fotokopi	1004
35276	Ditonurjaya	9100301	IX-III/07/126/II/1986	27 November 1986	Garut	Skep/299/III/1990	30 Maret 1990	Asli	912
35277	Diyat	9094498	IX/III-05/327/PKRI/III/1987	31 Maret 1987	Kabupaten Bandung	No.Skep/271/III/1988	18 Maret 1988	Asli	644
35278	Diyat	9108769	III-05/173/PKRI/V/1989	30 Mei 1989	Bandung	Skep/2190/X/1990	19 Oktober 1990	Fotokopi	1014
35279	Dja'an	9097570	IX/III-08/508/VI/1987	30 Juni 1987	Tasikmalaya	No.Skep/682/IV/1989	08 April 1989	Asli	653
35280	Djabar	9018241	1735/B/10/II/UL/1967	18 Agustus 1967	Cianjur	No.Skep/956/VIII/1981	15 Agustus 1981	Asli	676
35281	Djadil A.	9097614	IX/III-16/55/X/1986	4 Oktober 1986	Majalengka	No.Skep/682/IV/1989	08 April 1989	Asli	647
35282	Djadja	9016291	1734/B/9/II/1959	24 Februari 1959	Sukabumi	No. Skep/956/VIII/1981	15 Agustus 1981	Asli	614
35283	Djadja	9016092	1006/B/9/UL/VIII/1967	31 Desember 1967	Sukabumi	Skep/956/III/1981	15 Agustus 1981		622
35284	Djadja	9016152	1867/B/9/II/1959	26 Februari 1959	Sukabumi	Skep/956/VIII/1981	15 Agustus 1981	Asli	632
35285	Djadja	9016560	2065/B/9/III/1959	5 Maret 1959	Sukabumi	Skep/956/VIII/1981	15 Agustus 1981	Asli	722
35286	Djadja	9016597	5488/B/9/VII/1959	09 Juli 1957	Sukabumi	Skep/956/VIII/1981	15 Agustus 1981	Asli	757
35287	Djadja	9100294	IX-III-06/173/IX/1988	04 September 1988	Sumedang	Skep/299/III/1990	30 Maret 1990	Asli	774
35288	Djadja	9016548	4400/B/9/IV/1959	25 April 1959	Sukabumi	Skep/956/VIII/1981	15 Agustus 1981	Asli	865
35289	Djadja	9100223	IX-III/02/330/VI/1987	24 Juni 1987	Bogor	Skep/299/III/1990	30 Maret 1990	Asli	868
35290	Djadja	9015945	P.1614/B/4/III/1959	28 Maret 1959	Subang	Skep/956/VIII/1981	15 Agustus 1981	Asli	926

NO. URUT	NAMA	NPV	NO. PENDAFTARAN	TANGGAL PENDAFTARAN	DAERAH PENDAFTARAN	SK GELAR KEHORMATAN	TANGGAL SK GELAR KEHORMATAN	KET.	NO. JILID
35291	Djadja	9016044	5035/B/9/VI/59	1 Juni 1959	Sukabumi	Skep/956/VIII/1981	15 Agustus 1981	Asli	965
35292	Djadja	9 108 748	IX-III/03/0112/II/1989	15 Februari 1989	Sukabumi	Skep/2190/X/1990	19 Oktober 1990	Asli	975
35293	Djadja	9105950	IX/III-08/185/IX/1988	14 September 1988	Tasikmalaya	Skep/482/IV/1990	10 April 1990	Fotokopi	1004
35294	Djadja	9108818	IX/III-08/853/Vi/89	5 Juni 1989	Tasikmalaya	Skep/2190/X/1990	19 Oktober 1990	Fotokopi	1004
35295	Djadja (Jaja)	9016652	598/B/9/XII/1958	18 Desember 1958	Sukabumi	Skep/956/VIII/1981	15 Agustus 1981	Asli	683
35296	Djadja Bin BP Opat	9016528	4360/B/9/IV/1959	27 April 1959	Sukabumi	Skep/956/VIII/1981	15 Agustus 1981	Asli	940
35297	Djadja Bin Tawi	9015651	2912/B/KUV/10/09/59	02 September 1959	Purwakarta	Skep/956/VIII/1981	15 Agustus 1981	Asli	819
35298	Djadja Burdah, R.	9 102 830	IX-III/02/501/VI/1987	26 Juni 1987	Bogor	Skep/299/III/1990	30 Maret 1990	Asli	967
35299	Djadja Pandji	9108739	IX-III/02/126/V/1989	31 Mei 1989	Bogor	Skep/2190/X/1990	19 Oktober 1990	Asli	994
35300	Djadjang	9018458	1272/B/10/II-UL/67	16 Agustus 1967	Cianjur	Skep/956/VIII/1981	15 Agustus 1981		631
35301	Djadjang Rd.	9013372	2423/B/17/IV/1959	07 April 1959	Garut	No. Skep/956/VIII/1981	15 Agustus 1981	Asli	618
35302	Djadji	9016305	4111/B/9/IV/1959	27 April 1959	Sukabumi	Skep/956/VIII/1981	15 Agustus 1981		622
35303	Djadji	9016632	1/B/9//II/1959	17 Februari 1959	Sukabumi	Skep/956/VIII/1981	15 Agustus 1981	Asli	692
35304	Djadji	9016362	5297/B/9/VI/59	29 Juni 1959	Sukabumi	Skep/956/VIII/1981	15 Agustus 1981	Fotokopi	1026
35305	Djadjili	9095556	IX/III-16/116/X/1986	20 Oktober 1986	Majalengka	No.Skep/1651/XI/1988	02 November 1988	Asli	635
35306	Djadjri	9093863	2831/B/17/IV/1959	23 April 1959	Garut	No. Skep/270/III/1988	18 Maret 1988	Asli	618
35307	Djadjuli	9097561	IX/III-08/296/VI/87	23 Juni 1987	Tasikmalaya	No. Skep/682/IV/1989	08 April 1989	Asli	728
35308	Djaenadin Bin Sukria	9100316	IX-III/07/339/1/1987	08 Januari 1987	Garut	Skep/299/III/1990	30 Maret 1990	Asli	863
35309	Djaeni bin H. Mukti	9089724	3433/B/KUV/10/09/59	10 September 1959	Cianjur	573/M/X/1983	25 Oktober 1983	Asli	734
35310	Djaenudin	9100332	IX/III/07/1/1987	29 Januari 1987	Garut	Skep/299/III/1990	30 Maret 1990	Asli	863
35311	Djaenudin	9108741	IX-III/02/130/V/1989	31 Mei 1989	Bogor	Skep/2190/X/1990	19 Oktober 1990	Asli	965
35312	Djaenudin	9108745	IX-III/03/0008/IX/1988	08 September 1988	Sukabumi	Skep/2190/X/1990	19 Oktober 1990	Asli	983
35313	Djaenudin bin Amun	9089587	3079/B/7/II/1959	3 Februari 1959	Lebak	No.Skep/573/M/X/1983	25 Oktober 1983	Asli	648
35314	Djaenul	9015316	364/B/6/XII/1959	16 Desember 1959	Pandeglang	Skep/956/VIII/1981	15 Agustus 1981	Fotokopi	1023
35315	Djaeri Bin Adun	9100309	IX-III/07/206/12/1986	03 Desember 1986	Garut	Skep/299/III/1990	30 Maret 1990	Asli	849
35316	Djahadi	9014339	2518/B/7/I/1959	14 Januari 1959	Lebak	Skep/956/VIII/1981	15 Agustus 1981	Fotokopi	1028
35317	Djahari	9015004	4031/B/6/III/1959	5 Maret 1959	Pandegelang	No. Skep/956/VIII/1981	15 Agustus 1981	Asli	619
35318	Djahari	9089591	3454/B/7/VI/1959	5 Juni 1959	Lebak	Skep/573/M/X/1983	31 Maret 1983	Fotokopi	1028

NO. URUT	NAMA	NPV	NO. PENDAFTARAN	TANGGAL PENDAFTARAN	DAERAH PENDAFTARAN	SK GELAR KEHORMATAN	TANGGAL SK GELAR KEHORMATAN	KET.	NO. JILID
35319	Djahidi bin Djapar	9014596	503/B/7/XII/1958	02 Desember 1958	Lebak	Skep/956/VIII/1981	15 Agustus 1981	Asli	818
35320	Djahim	9015206	2976/B/6/III/1959	15 Maret 1959	Pandeglang			Asli	829
35321	Djahiri	9100373	IX/III-09/795/IX/1988	15 September 1988	Ciamis	Skep/299/III/1990	30 Maret 1990	Asli	964
35322	Djahri Muhadi	9017148	1482/B/16/I/1959	07 Januari 1959	Sumedang	Skep/956/VIII/1981	15 Agustus 1981	Asli	679
35323	Djahroni	9012376	0441/B/12/II-UL/'67	29 Desember 1967	Bandung	Skep/956/VIII/1981	15 Agustus 1981	Asli	851
35324	Djahroni bin Misro	9016437	0792/B/9/II-UL/VIII/1967	9 Agustus 1967	Sukabumi	Skep/956/VIII/1981	15 Agustus 1981	Asli	965
35325	Djai	9075503	2265/B/9/III/1959	21 Maret 1959	Sukabumi	No. Skep/860/VII/1982	31 Juli 1982	Asli	614
35326	Djai	9097555	IX/III-08/122/III/1987	16 Maret 1987	Tasikmalaya	No.Skep/682/IV/1989	08 April 1989	Asli	643
35327	Dja'i	9095496	IX/III-04/233/VI/1987	24 Juni 1987	Cianjur	No.Skep/1651/XI/1988	02 November 1988	Asli	636
35328	Dja'i	9016578	3594/B/IV/1959	20 April 1959	Sukabumi	Skep/956/VIII/1981	15 Agustus 1981	Asli	758
35329	Dja'i	9016240	4384/B/9/IV/1959	27 April 1959	Sukabumi	Skep/956/VIII/1981	15 Agustus 1981	Asli	939
35330	Djai	9097516	IX-III-06/III/X/1986	13 Oktober 1986	Sumedang	Skep/682/IV/1989	08 April 1989	Asli	727
35331	Dja'i bin Bujing	9015640	P.2888/B/Kuv/10/08/59	31 Agustus 1959	Purwakarta	Skep/956/VIII/1981	15 Agustus 1981	Asli	754
35332	Dja'I bin Nasban	9075439	P.3255/B/4/VII/1959	9 Juli 1959	Subang	No. Skep/860/VII/1982	31 Juli 1982	Asli	611
35333	Dja'i Bin Sar'an	9100241	IX/III-04/078/IV/1987	23 April 1987	Cianjur	Skep/299/III/1990	30 Maret 1990	Asli	901
35334	Djai Bin Umi	9018142	522/B/KUV/10/02/1959	26 Februari 1959	Cianjur	Skep/956/VIII/1981	15 Agustus 1981	Asli	886
35335	Djai Djumanta	9015717	P118/B/7/II-UL/67	21 Juli 1967	Subang	Skep/956/VIII/1981	15 Agustus 1981	Asli	979
35336	Djaim	9015190	2801/B/6/VI/1959	28 Juni 1959	Pandeglang	Skep/956/VIII/1981	15 Agustus 1981	Fotokopi	1023
35337	Djain	9014878	1600/B/6/III/1959	23 Maret 1959	Pandeglang	Skep/956/VIII/1981	15 Agustus 1981		630
35338	Djain A.	9012790	4049/B/8/VII/59	2 Juli 1959	Bogor	No.Skep/956/VIII/1981	15 Agustus 1981	Asli	674
35339	Djaja	9009093	1714/B/6/IV/59	02 April 1959	Pandeglang	Skep/1787/X/1989	09 Oktober 1989	Asli	742
35340	Djaja	9015180	2698/B/6/VI/1959	26 Juni 1959	Pandeglang			Asli	829
35341	Djaja	9017036	3125/B/16/II/1959	16 Februari 1959	Sumedang	Skep/956/VIII/1981	15 Agustus 1981	Asli	703
35342	Djaja Bin Arhadi	9013090	357/B/8/V/1989	16 Mei 1959	Bogor	Skep/956/VIII/1981	15 Agustus 1981	Asli	937
35343	Djaja Djuman	9097599	IX/14/0280/I/1987	29 Januari 1987	Kuningan	No.Skep/682/IV/1989	8 April 1989	Asli	655
35344	Djajadi	9016126	4089/B/9/IV/1959	23 April 1959	Sukabumi	Skep/956/VIII/1981	15 Agustus 1981		622
35345	Djajadi	9017010	3040/B/16/II/1959	16 Februari 1959	Sumedang	Skep/956/VIII/1981	15 Agustus 1981	Asli	704
35346	Djajadi bin Sueb	9018367	564/B/KUV/10/1959	2 Maret 1959	Cianjur	No.Skep/956/VIII/1981	15 Agustus 1981	Asli	676

NO. URUT	NAMA	NPV	NO. PENDAFTARAN	TANGGAL PENDAFTARAN	DAERAH PENDAFTARAN	SK GELAR KEHORMATAN	TANGGAL SK GELAR KEHORMATAN	KET.	NO. JILID
35347	Djajamihardja	9018151	1056/B/KUV/10/03/1959	25 Maret 1959	Cianjur	No.Skep/956/VIII/1981	15 Agustus 1981	Asli	676
35348	Djaka	9013328	1462/B-14/II/UL/1967	24 desember 1967	Garut	Skep/956/VIII/1981	15 Agustus 1981		627
35349	Djaka	9018304	682/B/KUV/10/03/1959	16 Maret 1959	Cianjur	No.Skep/956/VIII/1981	15 Agustus 1981	Asli	676
35350	Djakar	9077130	3684/B/6/III-89	15 Maret 1959	Pandeglang	Skep/860/VII/1982	31 Juli 1982	Asli	867
35351	Djakar bin Kaiman	9014522	1611/B/7/I/1959	2 Januari 1959	Lebak	Skep/956/VIII/1981	15 Agustus 1981	Asli	721
35352	Djakar bin Karsian	9013077	2215/B/8/IV/59	11 April 1959	Bogor	Skep/956/VIII/1981	15 Agustus 1981	Asli	965
35353	Djakar bin Narmaja	9014652	3598/B/7/III/1959	3 Maret 1959	Lebak	Skep/956/VIII/1981	15 Agustus 1981	Asli	721
35354	Djakar bin Sanim	9015042	705/B/6/I/1959	17 Januari 1959	Pandeglang	Skep/956/VIII/1981	15 Agustus 1981	Fotokopi	1028
35355	Djakaria	9014907	311/B/2/II-UL/1967	24 Desember 1967	Pandeglang	Skep/956/VIII/1981	15 Agustus 1981	Asli	699
35356	Djakaria	9097541	IX-III/06/705/II/1987	04 Mei 1987	Sumedang	Skep/682/IV/1989	08 April 1989	Asli	774
35357	Djakaria bin Muhamad	9014982	1093/B/2/II-UL/1967	27 April 1967	Pandegelang	No. Skep/956/VIII/1981	15 Agustus 1981	Asli	776
35358	Djakaria bin Udi	9101152	No.IX/III/10/240/VI/1987	15 Juni 1987	Karawang	Skep/299/III/1990	30 Maret 1990	Asli	825
35359	Djakaria, H.	9095697	IX/III-05/451/PKRI/IV/1987	25 April 1987	Cimahi	Skep/1651/XI/1988	15 Desember 1986	Asli	710
35360	Djakariya	9013714	3236/B/13/XII/1959	10 Desember 1959	Indramayu	Skep/956/VIII/1981	15 Agustus 1981	Asli	718
35361	Djaken	9100254	IX/III-04/069/X/1988	11 Oktober 1988	Cianjur	Skep/299/III/1990	30 Maret 1990	Asli	760
35362	Djakra	9014633	2866/B/7/II/59	1 Februari 1959	Lebak	No. Skep/956/VIII/1981	15 Agustus 1981	Asli	778
35363	Djakra	9075293	2401/B/7/I/1959	14 Januari 1959	Lebak	Skep/860/VII/1982	31 Juli 1982	Asli	721
35364	Djakri bin Adang	9100527	IX/III-20/0089/V/1987	15 Mei 1987	Lebak	Skep/299/III/1990	30 Maret 1990	Fotokopi	1028
35365	Djalah	9015162	2378/B/6/II-59	17 April 1959	Pandeglang	Skep/956/VIII/81	15 Agustus 1981	Fotokopi	1023
35366	Djalali UU	9105905	IX/III-04/167/V/1987	23 Mei 1987	Cianjur	Skep/482/IV/1990	10 April 1990	Asli	901
35367	Djalaludin bin Adhapi	9098178	IX-III-05/368/PKRI/IV/1987	01 April 1987	Cimahi	Skep/682/VI/1989	08 April 1989	Asli	714
35368	Djali	9095559	IX/III-16/263/XII/1986	9 Desember 1986	Majalengka	No.Skep/1651/XI/1988	02 November 1988	Asli	635
35369	Djali	9014875	918/B/6/II/1959	2 Februari 1959	Pandeglang	No.Skep/956/VIII/1981	15 Agustus 1981	Asli	649
35370	Djali	9015101	1555/B/6/III/1959	07 Maret 1959	Pandeglang			Asli	829
35371	Djali	9013185	2279/B/17/IV/1959	04 April 1959	Garut	Skep/956/VIII/1981	15 Agustus 1981	Asli	912
35372	Djali	9013105	1902/B/8/IV/59	01 April 1959	Bogor	Skep/956/VIII/1981	15 Agustus 1981	Asli	965
35373	Djali bin Akip	9016394	1240/B/9/UL/VII/1968	1 Juli 1968	Sukabumi	Skep/956/VIII/1981	15 Agustus 1981	Asli	994
35374	Djali bin H. Karta	9014925	730/B/II-UL/1967	27 Juli 1967	Pandeglang	Skep/956/VIII/1981	15 Agustus 1981	Asli	699

NO. URUT	NAMA	NPV	NO. PENDAFTARAN	TANGGAL PENDAFTARAN	DAERAH PENDAFTARAN	SK GELAR KEHORMATAN	TANGGAL SK GELAR KEHORMATAN	KET.	NO. JILID
35375	Djali Bin Ikun	9013054	886/B/8/II/1959	23 Februari 1959	Bogor	Skep/956/VIII/1981	15 Agustus 1981	Asli	937
35376	Djalil	9097637	IX/III-18/096/XII/86	29 Desember 1986	Pandeglang	Skep/682/IV/1989	08 April 1989	Asli	742
35377	Djalil	9016195	1810/B/9/II/1959	25 Februari 1959	Sukabumi	Skep/956/VIII/1981	15 Agustus 1981	Asli	716
35378	Djaliludin H.	9011826	07471/B/20/7/59	15 Juli 1959	Kabupaten Bandung	No.Skep/956/VIII/1981	15 Agustus 1981	Asli	644
35379	Djama	9014659	1294/B/7/XII/1958	26 Desember 1958	Lebak	No.Skep/956/VIII/1981	15 Agustus 1981	Asli	648
35380	Djamaan bin Kaldam	9014595	1703/B/7/I/1959	3 Januari 1959	Lebak	Skep/956/VIII/1981	15 Agustus 1981	Fotokopi	1028
35381	Djamad bin Mairin	9100432	IX/III/10/109/II/1987	11 Februari 1987	Karawang	Skep/299/III/1990	30 Maret 1990	Asli	763
35382	Djamain	8018814	2744/A/Disp/MUV/V/1964	25 Mei 1964	Karawang	Skep/860/VII/1982	31 Juli 1982	Asli	687
35383	Djamain	9013866	2765/B/3/IV/1959	24 April 1959	Karawang	Skep/956/VIII/1981	15 Agustus 1981	Asli	687
35384	Djamalin	9015786	P.957/B/7/II-UL/67	20 Desember 1967	Subang	Skep/956/VIII/1981	15 Agustus 1981	Asli	770
35385	Djamaludin bin Bastari	6002754	1656/II/5/III/60	16 Maret 1960	Bogor	No.Skep/956/VIII/1981	15 Agustus 1981	Asli	674
35386	Djamaludin, H.	9111808	IX-III/03/0404/V/1989	31 Mei 1989	Sukabumi	Skep/1579/VIII/1991	26 Agustus 1991	Asli	940
35387	Djaman	9096914	01089/B/5/IV/1959	14 April 1959	Pandeglang	Skep/1650/XI/1988	02 November 1988		630
35388	Djaman	9014418	1715/B/7/I/59	3 Januari 1959	Lebak	Skep/956/VIII/1981	15 Agustus 1981	Asli	721
35389	Djaman bin Sarguda	9014479	862/B/7/XII/1958	15 Desember 1958	Lebak	No.Skep/956/VIII/1981	15 Agustus 1981	Asli	649
35390	Djamar	9015077	1135/B/6/II/1959	10 Pebruari 1959	Pandeglang	Skep/956/VIII/1981	15 Agustus 1981	Fotokopi	1023
35391	Djamari	9013667	2698/B/13/V/1959	15 Mei 1959	Indramayu	No.Skep/956/VIII/1981	15 Agustus 1981	Asli	656
35392	Djamari bin Samudi	9014482	502/B/7/XII/1958	2 Desember 1958	Lebak	No.Skep/956/VIII/1981	15 Agustus 1981	Asli	648
35393	Djamasari	9013462	770/B/17/I/1959	29 Januari 1959	Garut	Skep/956/VIII/1981	15 Agustus 1981		626
35394	Djamasik	9015906	2773/B/4/VI/59	05 Juni 1959	Purwakarta	Skep/956/VIII/1981	15 Agustus 1981	Asli	819
35395	Djamat bin Djari	09013878	3431/B/3/V/1959	20 Juni 1959	Karawang	956/VIII/1981	15 Agustus 1981	Asli	735
35396	Djamba	9015272	3844/B/6/III/1959	05 Maret 1959	Pandeglang	Skep/956/VIII/1981	15 Agustus 1981	Asli	699
35397	Djamdjuli	9013350	973/B/14/II-UL/1967	30 Desember 1967	Garut	No.Skep/956/VIII/1981	15 Agustus 1981	Asli	638
35398	Djamhadi	9016646	2050/B/9/III/1959	5 Maret 1959	Sukabumi	Skep/956/VIII/1981	15 Agustus 1981	Asli	716
35399	Djamhalim	9014325	3808/B/7/VI/1959	18 Juni 1959	Lebak			Asli	829
35400	Djamhani	9100220	IX-III/02/185/V/1987	15 Mei 1987	Bogor	Skep/299/III/1990	30 Maret 1990	Asli	868
35401	Djamhar Bin Tuid	9016541	949/B/9/I/1959	8 Januari 1959	Sukabumi	Skep/956/VIII/1981	15 Agustus 1981	Asli	940
35402	Djamhari	9015804	P.659/B/II-UL/67	26 November 1967	Subang	Skep/956/VIII/1981	15 Agustus 1959	Asli	671

NO. URUT	NAMA	NPV	NO. PENDAFTARAN	TANGGAL PENDAFTARAN	DAERAH PENDAFTARAN	SK GELAR KEHORMATAN	TANGGAL SK GELAR KEHORMATAN	KET.	NO. JILID
35403	Djamhari	9015163	2382/B/6/II/1959	25 Februari 1959	Pandeglang	Skep/956/VIII/1981	15 Agustus 1981	Asli	699
35404	Djamhari	9095487	IX/III/02/471/VI/1987	26 Juni 1987	Bogor	1651/XI/1988	2 November 1988	Asli	738
35405	Djamhari	9105915	IX-III-06/009/VI/1988	15 Juni 1988	Sumedang	Skep/482/IV/1990	10 April 1990	Asli	800
35406	Djamhari	9013501	0042/B/18/II-UL/1967	29 Juli 1967	Indramayu	Skep/956/VIII/1981	15 Agustus 1981	Asli	921
35407	Djamhari	9014365	3283/B/7/II/1959	4 Februari 1959	Lebak	No. Skep/956/VIII/1981	15 Agustus 1981		954
35408	Djamhari	9111750	IX/III/14/0828/V/1989	31 Mei 1989	Kuningan	Skep/1579/VIII/1991	26 Agustus 1991	Asli	997
35409	Djamhari bin Rapin	9014362	1161/B/7/XII/1958	23 Desember 1958	Lebak	Skep/956/VIII/1981	15 Agustus 1981	Asli	720
35410	Djamhari Hardja bin Singadikerta	9100313	IX-III/07/259/12/1986	22 Desember 1986	Garut	No. Skep/299/III/1990	30 Maret 1990	Asli	781
35411	Djamhuri	9014165	1171/B.12/III/1959	2 Maret 1959	Kuningan	No. Skep/956/VIII/1981	15 Agustus 1981	Asli	797
35412	Djami Janda Alm. Yasin	9099396			Bogor	Skep/1787/X/1989	9 Oktober 1989	Asli	889
35413	Djamian	9015502	01033/B/IV/1959	14 April 1959	Serang	No. Skep/956/VIII/1981	15 Agustus 1981	Asli	613
35414	Djamil	9014588	807/B/7/XII/58	10 Desember 1958	Lebak	No.Skep/956/VIII/1981	15 Agustus 1981	Asli	648
35415	Djamil	9075396	3927/B/6/III/1959	1 Maret 1959	Pandegelang	No. Skep/860/VII/1982	31 Juli 1982	Asli	776
35416	Djamil bin Asidah	9014368	3089/B/7/II/1959	3 Februari 1959	Lebak	No.Skep/956/VIII/1981	15 Agustus 1981	Asli	640
35417	Djamin	9015933	P.1776/B/4/III/1959	31 Maret 1959	Subang	No.Skep/956/VIII/1981	15 Agustus 1981	Asli	633
35418	Djamin	9015008	174/B/6/XI/1958	24 Nopember 1958	Pandegelang	No. Skep/956/VIII/1981	15 Agustus 1981	Asli	776
35419	Djamin	9015280	3960/B/6/1959	15 Maret 1959	Pandeglang			Asli	829
35420	Djamir	9100504	IX-III-18/040/X/1986	25 Oktober 1986	Pandegelang	No. Skep/299/III/1990	30 Maret 1990	Asli	776
35421	Djamjad	9093050	4725/B/17/VII/1959	15 Juli 1959	Tasikmalaya	No. Skep/1581/IX/1987	21 September 1987	Asli	610
35422	Djamri	9014309	2702/B7/I/1959	15 Januari 1959	Lebak	No.Skep/956/VIII/1981	15 Agustus 1981	Asli	639
35423	Djamri	9097560	IX/III-08/289/VI/1987	22 Juni 1987	Tasikmalaya	Skep/682/IV/1989	08 April 1989	Asli	659
35424	Djamsari	9015785	P.904/B/7/II-UI/67	19 Desember 1967	Subang	Skep/956/VIII/1981	15 Agustus 1981	Fotokopi	1002
35425	Djamsari	9089623	5264/B/9/VI/1959	24 Juni 1959	Sukabumi	Skep/573/M/X/1983	25 Oktober 1983	Asli	717
35426	Djamsari bin Asari	9012909	2618/B/8/IV/1959	15 April 1959	Bogor	Skep/956/VIII/1981	15 Agustus 1981	Asli	994
35427	Djamsari Bin Marnasan	9100324	IX-III/07/421/1/1987	16 Januari 1987	Garut	Skep/299/III/1990	30 Maret 1990	Asli	863
35428	Djamsih	9075197	1055/B/3/II/1959	12 Februari 1959	Karawang	Skep/860/VII/1982	31 Juli 1982	Asli	632
35429	Djamsu bin Djarman	9014571	3578/B/7/III/1959	2 Maret 1959	Lebak	Skep/956/VIII/1981	15 Agustus 1981	Fotokopi	1028
35430	Djamudji	9016306	5502/B/9/VII/1959	9 Juli 1959	Sukabumi	No. Skep/956/VIII/1981	15 Agustus 1981		950

NO. URUT	NAMA	NPV	NO. PENDAFTARAN	TANGGAL PENDAFTARAN	DAERAH PENDAFTARAN	SK GELAR KEHORMATAN	TANGGAL SK GELAR KEHORMATAN	KET.	NO. JILID
35431	Djana	9097597	IX/14/0037/XI/1986	07 November 1986	Kuningan	No.Skep/682/IV/1989	08 April 1989	Asli	637
35432	Djana	9016499	4842/B/9/UL/VIII/1967	09 Agustus 1967	Sukabumi	Skep/956/VIII/1981	15 Agustus 1981	Asli	692
35433	Djana	9014070	2415/B/12/IV/1959	13 April 1959	Kuningan	Skep/956/VIII/1981	15 Agustus 1981	Asli	944
35434	Djana B. Sakiyan	9018655	2744/B/Disp/MUV/DB/XII/1965	11 Desember 1965	Karawang	Skep/956/VIII/1981	15 Agustus 1981	Asli	687
35435	Djanar	9015014	234/B/6/XI/1958	01 November 1958	Pandeglang	Skep/956/VIII/1981	15 Agustus 1981	Asli	867
35436	Djanari Bin H. Alikasan	9014266	3832/B/7/VI/1959	11 Juni 1959	Lebak			Asli	829
35437	Djangi	9100452	IX/III/14/0725/VI/1987	17 Juni 1987	Kuningan	Skep/299/III/1990	30 Maret 1990		882
35438	Djani	9015964	0851/B/7/II-UL/1967	18 Desember 1967	Subang	Skep/956/VIII/1981	15 Agustus 1981	Asli	685
35439	Djani	9013862	2631/B/3/IV/1959	22 April 1959	Karawang	Skep/956/VIII/1981	15 Agustus 1981	Asli	915
35440	Djani Supriatna	9100319	IX-III/07/390/XI/1986	11 November 1986	Garut	Skep/299/III/1990	30 Maret 1990	Asli	912
35441	Djanin	9014854	310/B/6/1959	15 April 1959	Pandeglang	Skep/956/VIII/1981	15 Agustus 1981	Fotokopi	1023
35442	Djanu	9100403	IX/III-09/989/V/1987	19 Mei 1987	Ciamis	No. Skep/299/III/1990	30 Maret 1990		949
35443	Djanur Bin Oha	9016530	5223/B/9/VI/1959	23 Juni 1959	Sukabumi	Skep/956/VIII/1981	15 Agustus 1981	Asli	940
35444	Djanuri	9015054	887/B/6/I/1959	27 Januari 1959	Pandeglang	Skep/956/VIII/1981	15 Agustus 1981	Fotokopi	1023
35445	Djapar	9015277	3873/B/6/III/1959	15 Maret 1959	Pandeglang			Asli	829
35446	Djapur	9014342	3421/B/7/II/1959	4 Pebruari 1959	Lebak	Skep/956/VIII/1981	15 Agustus 1981	Fotokopi	1028
35447	Djarkasih	09012893	725/B/8/II/1959	14 Februari 1959	Bogor	956/VIII/1981	15 Agustus 1981	Asli	738
35448	Djarkasih	9100353	IX/III-08/276/VI/1987	18 Juni 1987	Tasikmalaya	Skep/299/III/1990	30 Maret 1990		880
35449	Djarkasih	9015603	2433/B/Kuv/10/08/59	13 Agustus 1959	Purwakarta	Skep/956/VIII/1981	15 Agustus 1981	Asli	964
35450	Djarkasih	9015689	P.3014/B/4/VII/1959	27 Juli 1959	Subang	Skep/956/VIII/1981	15 Agustus 1981	Asli	703
35451	Djarkasih bin Kali	9013873	3323/B/3/V/1959	09 Mei 1959	Karawang	Skep/956/VIII/1981	15 Agustus 1981	Asli	681
35452	Djarmani	9097634	IX/III-16/734/VI/1987	25 Juni 1987	Majalengka	Skep/682/IV/1989	08 April 1989	Asli	661
35453	Djarni	9015630	P021/B/7/II/UL/1967	21 Juni 1967	Subang	Skep/956/VIII/1981	15 Agustus 1981	Asli	979
35454	Djarnudji	9016101	1547/B/9/II/1959	13 Pebruari 1959	Sukabumi	Skep/956/VIII/1981	15 Agustus 1981		622
35455	Djarnudji	9016374	3255/B/9/IV/1959	07 April 1959	Sukabumi	Skep/956/VIII/1981	15 Agustus 1959	Asli	665
35456	Djarnudji	09 016 135	1442/B/9/II/1959	7 Februari 1959	Sukabumi	Skep/956/VIII/1981	15 Agustus 1981	Asli	975
35457	Djarnudji Bin Sukamta	9100323	IX-III/07/406/11987	13 Januari 1987	Garut	Skep/299/III/1990	30 Maret 1990	Asli	849
35458	Djarnudji bin Tohir	9083728	IX-13/0354/III/1979	28 Maret 1979	Sukabumi	Skep/253/III/1982	12 Maret 1982		623

NO. URUT	NAMA	NPV	NO. PENDAFTARAN	TANGGAL PENDAFTARAN	DAERAH PENDAFTARAN	SK GELAR KEHORMATAN	TANGGAL SK GELAR KEHORMATAN	KET.	NO. JILID
35459	Djarta	9015141	185/B/6/XI/1958	24 November 1958	Pandeglang	Skep/956/VIII/1981	15 Agustus 1981		630
35460	Djarta	9014860	664/B/6.I.59	15 Januari 1959	Pandeglang	Skep/956/VIII/81	15 Agustus 1981	Fotokopi	1028
35461	Djasad	9100439	IX/III-12/25/I/87	05 Januari 1987	Cirebon	Skep/299/III/1990	30 Maret 1990	Asli	769
35462	Djasan bin Ardamin	9014435	3195/B/7/II/59	4 Pebruari 1959	Lebak	Skep/956/VIII/1981	15 Agustus 1981		631
35463	Djasan bin Rasian	9027947	4320/B/3/VI/1959	27 Juni 1959	Karawang	No. Skep/956/VIII/1981	15 Agustus 1981		950
35464	Djasih, Ny.	9014153	1139/B.20/II-UL/67	15 Oktober 1967	Kuningan	No.Skep/956/VIII/1981	15 Agustus 1981	Asli	646
35465	Djasim	9014557	3256/B/7/II/1959	4 Februari 1959	Lebak	No. Skep/956/VIII/1981	15 Agustus 1981	Asli	612
35466	Djasim	9018658	4354/B/Disp/Muv/XII/1965	20 Desember 1965	Karawang	Skep/956/VIII/1981	15 Agustus 1981	Asli	962
35467	Djasim	9015049	798/B/6/XII/1959	24 Desember 1959	Pandeglang	Skep/956/VIII/1981	15 Agustus 1981	Fotokopi	1028
35468	Djasiman	9015120	1792/B/6/IV/59	16 April 1959	Pandegelang	No. Skep/956/VIII/1981	15 Agustus 1981	Asli	776
35469	Djasir bin Raiman	9014562	1756/B/7/I/1959	5 Januari 1959	Lebak	Skep/956/VIII/1981	15 Agustus 1981	Fotokopi	1028
35470	Djaskam	9075443	P.3541/B/4/V/1959	28 Mei 1959	Subang	No.Skep/860/VII/1982	31 Juli 1982	Asli	633
35471	Djasma	9097594	IX/III-13/178/3/1987	26 Maret 1987	Cirebon	Skep/682/IV/1989	08 April 1989	Asli	720
35472	Djasman	9015045	742/B/6/I/1959	19 Januari 1959	Pandeglang	Skep/956/VIII/1981	15 Agustus 1981	Asli	699
35473	Djasmanan	9015293	4015/B/6/III/1959	15 Maret 1959	Pandeglang	Skep/956/VIII/1981	15 Agustus 1981	Fotokopi	1028
35474	Djasmani	9083639	IX/08/0388/12/1980	19 Desember 1980	Lebak	No. Skep/253/III/1982	12 Maret 1982	Asli	778
35475	Djasmani	9015098	1551/B/6/III/59	14 Maret 1959	Pandegelang	No. Skep/956/VIII/1981	15 Agustus 1981		954
35476	Djasmin	9014239	351/B/7/XI/1958	29 November 1958	Lebak	No.Skep/956/VIII/1981	15 Agustus 1981	Asli	639
35477	Djasmin	9015049	798/B/6/I/1959	24 Desember 1959	Pandeglang	Skep/956/VIII/1981	15 Agustus 1981	Asli	661
35478	Djasmun	8013191	5255/A/2/VII/1959	9 Juli 1959	Bogor	No.Skep/860/VII/1982	31 Juli 1982	Asli	674
35479	Djasria bin Djamsu	9014539	1526/B/7/XII/1959	31 Desember 1958	Lebak	No.Skep/956/VIII/1981	15 Agustus 1981	Asli	640
35480	Djasria Bin Sarka	9014662	1453/B/7/XII/1958	30 Desember 1958	Lebak			Asli	829
35481	Djasrip bin Sahal	9014518	3283/B/7/II/1959	4 Februari 1959	Lebak	No. Skep/956/VIII/1981	15 Agustus 1981		954
35482	Djastaruna bin Martadjaja	9028043	2978/B/6/IV/1959	15 April 1959	Pandeglang	Skep/956/VIII/1981	15 Agustus 1981	Asli	699
35483	Djatem	9014992	1219/B/2/II/UL/1967	25 April 1967	Pandeglang	Skep/956/VIII/1981	15 Agustus 1981	Asli	867
35484	Djatim	9097464	IX-III/02/367/VI/1987	24 Juni 1987	Bogor	No.Skep/682/IV/1989	6 April 1959	Asli	674
35485	Djatipin	9016605	2066/B/9/III/1959	05 Maret 1959	Sukabumi	Skep/956/VIII/1981	15 Agustus 1981	Asli	873
35486	Djatma	9012001	1087/B/20/VII/1959	15 Juli 1959	Cimahi	Skep/956/VIII/1981	15 Agustus 1981	Asli	708

NO. URUT	NAMA	NPV	NO. PENDAFTARAN	TANGGAL PENDAFTARAN	DAERAH PENDAFTARAN	SK GELAR KEHORMATAN	TANGGAL SK GELAR KEHORMATAN	KET.	NO. JILID
35487	Djatma	9101513	IX/III-16/359/I/1987	14 Januari 1987	Majalengka	No. Skep/299/III/1990	30 Maret 1990	Asli	792
35488	Djatma Bin Djuhanta	9100320	IX-III/07/391/I/1987	06 Juni 1987	Garut	Skep/299/III/1990	30 Maret 1990	Asli	848
35489	Djawad	9014653	3391/B/7/II/1959	5 Pebruari 1959	Lebak	Skep/956/VIII/1981	15 Agustus 1981	Fotokopi	1028
35490	Djawadi	9014565	746/B/7/XII/1958	10 Desember 1958	Lebak	Skep/956/VIII/1981	15 Agustus 1981	Fotokopi	1028
35491	Djawang	9014648	979/B/7/XII/58	17 Desember 1958	Lebak			Asli	829
35492	Djawita	9093084	337/B/6/XII/1958	15 Desember 1958	Pandegelang	No. Skep/1581/IX/1987	21 September 1987	Asli	612
35493	Djaya	9095562	IX/III-16/539/VI/1987	02 Juni 1987	Majalengka	Skep/1651/XI/1988	02 November 1988	Asli	660
35494	Djaya	9097630	IX/III-16/548/VI/87	09 Juni 1987	Majalengka	Skep/682/IV/1989	08 April 1989	Asli	661
35495	Djaya	9106018	IX/III-16/50/VIII/1988	24 Agustus 1988	Majalengka	No. Skep/482/IV/1990	10 April 1990	Asli	792
35496	Djaya	9014674	1383/B/7/XII/1958	29 Desember 1958	Lebak	Skep/956/VIII/1981	15 Agustus 1981	Fotokopi	1025
35497	Djaya Bin Djinta	9014319	4086/B/7/VI/1959	18 Juni 1959	Lebak			Asli	829
35498	Djaya bin Saltim	9105984	No.IX/III/10/061/IX/1988	05 September 1988	Karawang	Skep/482/IV/1990	10 April 1990	Asli	825
35499	Djaya bin Tjetje	9013082	2869/B/8/IV/1959	18 April 1959	Cianjur	Skep/956/VIII/1981	15 Agustus 1981	Asli	760
35500	Djaya Dikarta	9015883	P.749/B/4/II/1959	20 Pebruari 1959	Subang	Skep/956/VIII/1981	15 Agustus 1981		629
35501	Djaya Sumarya	9097543	IX-III-06/858/VI/87	5 Juni 1987	Sumedang	Skep/682/IV/1989	08 April 1989	Fotokopi	1016
35502	Djayadi	9105989	IX/III-13/51/XI/1988	01 November 1988	Cirebon	Skep/482/IV/1990	10 April 1990	Asli	857
35503	Djayadinata	9105995	IX/III/14/0019/VII/1988	16 Juli 1988	Kuningan	No. Skep/482/IV/1990	10 April 1990	Asli	797
35504	Djayana	9015345	3744/B/6/III/1959	15 Maret 1959	Pandeglang	Skep/956/VIII/1981	15 Agustus 1981	Asli	699
35505	Djayeng bin Nurya	9095518	IX-III/07/597/2/1987	02 Februari 1987	Garut	Skep/1651/XI/1988	02 November 1988	Asli	680
35506	Djedje	9094464	IX-02/2077/XII/1983	26 Desember 1983	Bandung	Skep/271/III/1988	18 Maret 1988	Fotokopi	1016
35507	Djedje Abdulah	9105960	IX/III-08/509/XI/1988	25 Nopember 1988	Tasikmalaya	No. Skep/482/IV/1990	10 April 1990	Asli	784
35508	Djedje Surjadi	9012202	04041/B/20/4/1959	13 April 1959	Bandung	Skep/956/VIII/1981	15 Agustus 1981	Asli	662
35509	Djedjen	9018384	1525/B/KUV/10/05/1959	13 Mei 1959	Cianjur	956/VIII/1981	15 Agustus 1981	Asli	734
35510	Djemar	9012428	6583/B/15/III/59	28 Maret 1959	Bandung	No. Skep/956/VIII/1981	15 Agustus 1981	Asli	807
35511	Djenab. Ny	9075753	683/B/KUV/10/03/1959	16 Maret 1959	Cianjur	Skep/860/VII/1982	31 Juli 1959	Asli	902
35512	Djenah	9075444	P.2673/B/4/V/1959	25 Mei 1959	Subang	No.Skep/860/VII/1982	31 Juli 1982	Asli	654
35513	Djenal	9097609	IX/III/14/0015/XII/1988	16 Juli 1988	Kuningan	No.Skep/682/IV/1989	08 April 1989	Asli	640
35514	Djenal	9100446	IX/III-13/349/6/1987	30 Juni 1987	Cirebon	Skep/299/III/1990	30 Maret 1990	Asli	857

NO. URUT	NAMA	NPV	NO. PENDAFTARAN	TANGGAL PENDAFTARAN	DAERAH PENDAFTARAN	SK GELAR KEHORMATAN	TANGGAL SK GELAR KEHORMATAN	KET.	NO. JILID
35515	Djeudah Janda Alm. Dulhalim	9014617			Lebak	Skep/956/VIII/1981	15 Agustus 1981	Asli	892
35516	Djidji Bin Djamhudi	9100297	IX-III/07/033/2/1986	19 November 1986	Garut	Skep/299/III/1990	30 Maret 1990	Asli	912
35517	Djidji Bin Muchtar	9108750	IX-III/0152/III/1989	11 Maret 1989	Sukabumi	Skep/2190/X/1990	19 Oktober 1990	Asli	940
35518	Djidji bin Oyot	9092154	IX/17/0861/VII/1979	27 Juli 1979	Cianjur	No. Skep/572/M/X/1983	25 Oktober 1983	Asli	614
35519	Djikin	9015724	P.0817/B/7/II-UL/67	17 Desember 1967	Subang	Skep/956/VIII/1981	15 Agustus 1981	Asli	926
35520	Djili	9100249	IX/III-04/303/VI/1987	29 Juni 1987	Cianjur	Skep/299/III/1990	30 Maret 1990	Asli	901
35521	Djimati bin H. Abdulatif	9016388	653/B/9/UL/XII/1967	31 Desember 1967	Sukabumi	Skep/956/VIII/1981	15 Agustus 1981	Asli	757
35522	Djimun	9014695	1221/B/7/I/1958	12 Januari 1958	Lebak	Skep/956/VIII/1981	15 Agustus 1981	Asli	742
35523	Djimut	9100453	IX/III/14/0726/VI/1987	17 Juni 1987	Kuningan	No. Skep/299/III/1990	30 Maret 1990	Asli	797
35524	Djodjo	9016876	958/B/XII/1958	12 Desember 1958	Sumedang	Skep/956/VIII/1981	15 Agustus 1981	Asli	774
35525	Djodjo Mihardja bin Moch. Rapei	9100321	IX-III/07/396/XII/1986	1 Desember 1986	Garut	No. Skep/299/III/1990	30 Maret 1990	Asli	781
35526	Djodjoh Hadidjah	9105974	IX/III-09/281/IX/1988	15 September 1988	Ciamis	Skep/482/IV/1990	10 April 1990	Asli	957
35527	Djoeharno	9075703	5141/B/Dsp/MUV/DB/65	11 Desember 1965	Ciamis	Skep/860/VII/1982	31 Juli 1982		629
35528	Djohani	9015212	3727/B/6/III/1959	15 Maret 1959	Pandeglang	Skep/956/VIII/1981	15 Agustus 1981	Asli	699
35529	Djohari	9015105	1579/B/6/III-1959	17 Maret 1959	Pandeglang			Asli	829
35530	Djohari	9111749	IX/III/14/0718/V/1989	31 Mei 1989	Kuningan	Skep/1579/VIII/1991	26 Agustus 1991	Asli	997
35531	Djonah	9100255	IX/III-04/067/X/1988	14 Oktober 1988	Cianjur	Skep/299/III/1990	30 Maret 1990	Asli	741
35532	Djono bin Dja'i	9099081	2798/B/KUV/10/8/1959	19 Agustus 1959	Cianjur	1789/X/1989	09 Oktober 1989	Asli	734
35533	Djotin bin Djusin	8020760	VIII-02/275/12/1983	31 Desember 1983	Bogor	Skep/1582/IX/1987	21 September 1987	Asli	965
35534	Djua Suminarsih	9012243	05090/B/20/V/1959	30 Mei 1959	Kodya Bandung	No. Skep/956/VIII/1981	15 Agustus 1981	Asli	807
35535	Djuam	9015991	6142/B/9/VIII/1959	15 Juli 1959	Sukabumi	Skep/956/VIII/1981	15 Agustus 1981	Asli	939
35536	Djuan bin Adnasih	9093862	2777/B/17/IV/1959	22 April 1959	Garut	No. Skep/270/III/1988	18 Maret 1988	Asli	618
35537	Djuana	9075431	P.1741/B/4/III/59	06 Maret 1959	Subang	Skep/860/VII/1982	31 Juli 1982	Asli	669
35538	Djuari	9014331	1981/B/7/I/1959	9 Januari 1959	Lebak	No. Skep/956/VIII/1981	15 Agustus 1981	Asli	615
35539	Djuariah	9108779	IX-III-06/627/V/1989	4 Mei 1989	Sumedang	Skep/2190/X/1990	19 Oktober 1990	Fotokopi	1017
35540	Djuariah	9100944	IX-III/02/101/III/1987	25 Maret 1987	Bogor	Skep/299/III/1990	30 Maret 1990	Asli	868
35541	Djuariah binti Bp. Maih, Ny.	9085852	IX/13/0839/XII/1980	20 Desember 1980	Sukabumi	No. Skep/253/III/1982	12 Maret 1982	Asli	614
35542	Djuariah, Ny.	9097649	IX-III/21/247/VI/1987	22 Juni 1987	Kodya Bandung	No.Skep/682/IV/1989	08 April 1989	Asli	650

NO. URUT	NAMA	NPV	NO. PENDAFTARAN	TANGGAL PENDAFTARAN	DAERAH PENDAFTARAN	SK GELAR KEHORMATAN	TANGGAL SK GELAR KEHORMATAN	KET.	NO. JILID
35543	Djuariah, Rd.	9107377	IX/III-04/373/VI/1989	28 Juni 1989	Cianjur	Skep/482/IV/1990	24 April 1990	Asli	697
35544	Djuarta bin M. Musa	9018347	4147/B/KUV/10/7/1959	12 Juli 1959	Cianjur	No. Skep/956/VIII/1981	15 Agustus 1981		950
35545	Djuatma	9017218	4042/B/16/I/1959	12 Januari 1959	Sumedang	Skep/956/VIII/1981	15 Agustus 1981	Asli	704
35546	Djubaedah	9097563	IX/III-08/301/VI/1987	23 Juni 1987	Tasikmalaya	No. Skep/682/IV/1989	08 April 1989	Asli	728
35547	Djubaedah Janda Alm Kasman M.U Zainal	9029714			Karawang	Skep/956/VIII/1981	15 Agustus 1981	Asli	874
35548	Djubaedi	9016141	3283/B/9/IV/1959	07 April 1959	Sukabumi	No. Skep/956/VIII/1981	15 Agustus 1981	Asli	614
35549	Djubaedi	9014918	1156/B/2/II-UL/67	23 Juni 1967	Pandeglang	Skep/956/VIII/1981	15 Agustus 1981	Fotokopi	1028
35550	Djubaedi Bin Amang	9100225	IX-III/02/432/VI/1987	26 Juni 1987	Bogor	Skep/299/III/1990	30 Maret 1990	Asli	937
35551	Djubed	9108840	IX/III-13/220/V/1989	30 Mei 1989	Cirebon	Skep/2190/X/1990	19 Oktober 1990	Asli	921
35552	Djuchro	9017323	267/B/18/XI/1958	7 Nopember 1958	Tasikmalaya	No. Skep/956/VIII/1981	15 Agustus 1981	Asli	784
35553	Djudin	9017641	1557/B/16/II-UL/1967	31 Desember 1967	Ciamis	Skep/956/VIII/1981	15 Agustus 1981		629
35554	Djudin	9100234	4842/B/9/V/1959	15 Mei 1959	Sukabumi	Skep/956/VIII/1981	15 Agustus 1981	Asli	692
35555	Djudin bin Djai'an	9016328	3922/B/9/IV/1959	20 April 1959	Sukabumi	Skep/956/VIII/1981	15 Agustus 1981	Asli	757
35556	Djudju	9097525	IX-III-06/333/I/1987	20 Januari 1987	Sumedang	Skep/682/IV/1989	08 April 1989	Asli	705
35557	Djudju Bin Sukarta	9100331	IX-III/07/555/1/1987	28 Januari 1987	Garut	Skep/299/III/1990	30 Maret 1990	Asli	912
35558	Djudju Binti Udrus	9100325	IX-III/07/440/1/1987	20 Januari 1987	Garut	Skep/299/III/1990	30 Maret 1990	Asli	848
35559	Djudjum	9075504	1377/B/9/I/1959	06 Januari 1959	Sukabumi	Skep/860/VII/1982	31 Juli 1982	Asli	664
35560	Djueb	9016972	0288/B/13/II/UL/1967	2 Oktober 1967	Sumedang	Skep/956/VIII/1981	15 Agustus 1981	Asli	610
35561	Djueriah Bt. H. Asif. Ny	9108740	IX-III/02/128/V/1989	31 Mei 1989	Bogor	Skep/2190/X/1990	19 Oktober 1990	Asli	937
35562	Djuha	9013394	2175/B/17/IV/1959	03 April 1959	Garut	Skep/956/VIII/1981	15 Agustus 1981		626
35563	Djuha bin Onod	9016685	5237/B/9/VI/59	23 Juni 1959	Sukabumi	Skep/956/VIII/1981	15 Agustus 1981		628
35564	Djuha bin Saldiman	9014875	1195/B/7/XII/1958	24 Desember 1959	Lebak	No.Skep/956/VIII/1981	15 Agustus 1981	Asli	648
35565	Djuhaedi	9111751	IX/III/14/0913/V/1989	31 Mei 1989	Kuningan	Skep/1579/VIII/1991	26 Agustus 1991	Asli	985
35566	Djuhali	9017923	0583/B/10/II-UL/1967	31 Agustus 1967	Ciamis	Skep/956/VIII/1981	15 Agustus 1981	Asli	725
35567	Djuhana	9094484	IX/14/102/V/1983	19 Mei 1983	Sumedang	Skep/271/III/1988	18 Maret 1988	Asli	679
35568	Djuhana AL. Rusma	9097540	IX-III-06/698/IV/1987	15 April 1987	Sumedang	Skep/682/IV/1989	08 April 1989	Asli	774
35569	Djuhana bin Marta	9095521	IX/III/07/637/2/1987	3 Pebruari 1987	Garut	Skep/1651/XI/1988	02 November 1988		626
35570	Djuhana bin Mirta	9108797	IX-III/07/173/I/1989	3 Januari 1989	Garut	Skep/2190/X/1990	19 Oktober 1990	Fotokopi	1004

NO. URUT	NAMA	NPV	NO. PENDAFTARAN	TANGGAL PENDAFTARAN	DAERAH PENDAFTARAN	SK GELAR KEHORMATAN	TANGGAL SK GELAR KEHORMATAN	KET.	NO. JILID
35571	Djuhanah, Ny.	9101471	IX/III-09/793/V/1987	19 Mei 1987	Ciamis	Skep/299/III/1990	30 Maret 1990	Asli	934
35572	Djuhandi	9108820	IX/III-08/907/V/1989	29 Juni 1989	Tasikmalaya	Skep/2190/X/1990	19 Oktober 1990	Asli	957
35573	Djuhani	9016307	1497/B/9/II/1959	11 Februari 1959	Sukabumi	No. Skep/956/VIII/1981	15 Agustus 1981	Asli	616
35574	Djuhani	9075589	5513/B/16/V/1959	27 Mei 1959	Sumedang	Skep/860/VII/1982	31 Juli 1982		624
35575	Djuhani	9014048	1056/B.12/XI/1958	27 November 1958	Kuningan	No.Skep/956/VIII/1981	15 Agustus 1981	Asli	634
35576	Djuhani	9095489	IX-III/03/284/XII/1986	31 Desember 1986	Sukabumi	Skep/1651/XI/1988	02 November 1988	Asli	665
35577	Djuhanta	9097513	IX-III-06/003/X/1986	05 Oktober 1986	Sumedang	Skep/682/IV/1989	08 April 1989	Asli	667
35578	Djuhardi	9017670	0614/B/16/II-UL/67	31 Agustus 1967	Ciamis	Skep/956/VIII/1981	15 Agustus 1981		621
35579	Djuhari	9012697	0312/B/12/II-UL/67	7 Desember 1967	Bandung	No. Skep/956/VIII/1981	15 Agustus 1981	Asli	617
35580	Djuhari	9016900	1246/B/16/XII/1958	27 Desember 1958	Sumedang	Skep/956/VIII/1981	15 Agustus 1981	Asli	712
35581	Djuhari	9089766	846/B/12/XI/1958	18 November 1958	Kuningan	Skep/573/M/X/1983	25 Oktober 1983	Asli	944
35582	Djuhdi	9016639	215/B/9/XI/1958	27 November 1958	Sukabumi	Skep/956/VIII/1981	15 Agustus 1981	Asli	757
35583	Djuhdi	9097639	IX/III-18/134/I/87	26 Januari 1987	Pandeglang	Skep/682/IV/1989	04 April 1989	Asli	818
35584	Djuhdi	9015912	P.2562/B/4/V/1959	11 Mei 1959	Subang	Skep/956/VIII/1981	15 Agustus 1981	Asli	821
35585	Djuhdi	9015335	4178/B/6/III/1959	15 Maret 1959	Pandeglang			Asli	829
35586	Djuhim	9017956	1795/B/19/II/59	11 Februari 1959	Ciamis	Skep/956/VIII/1981	15 Agustus 1981	Asli	659
35587	Djuhita	9015765	P.081/B/7/II-UL/67	21 Juli 1967	Subang	Skep/956/VIII/1981	15 Agustus 1981	Asli	926
35588	Djuhra	9015271	3427/B/6/III-1959	05 Mret 1959	Pandeglang			Asli	829
35589	Djuhra	9015271	3427/B/6/III/1959	05 Maret 1959	Pandeglang			Asli	829
35590	Djuhra	9111748	IX/III/14/0460/V/1989	31 Mei 1989	Kuningan	Skep/1579/VIII/1991	26 Agustus 1991	Asli	985
35591	Djuhra bin Usup	9014514	1345/B/7/XII/1958	27 Desember 1958	Lebak	No.Skep/956/VIII/1981	15 Agustus 1981	Asli	641
35592	Djuhri	9014152	1128/B.20/II/UL/1967	15 Oktober 1967	Kuningan	No.Skep/956/VIII/1981	15 Agustus 1981	Asli	634
35593	Djuhri	9014302	983/B/7/XII/1958	17 Desember 1958	Lebak	No. Skep/956/VIII/1981	15 Agustus 1981	Asli	778
35594	Djuhri	9106003	IX/III/14/0258/VI/1989	6 Juni 1989	Kuningan	No. Skep/482/IV/1990	10 April 1990	Asli	797
35595	Djuhri	9012553	9668/B/15/VII/1959	15 Juli 1959	Bandung	Skep/956/VIII/1981	15 Agustus 1981	Fotokopi	1014
35596	Djuhri	9016522	1871/B/9/II/1959	28 Februari 1959	Sukabumi	Skep/956/VIII/1981	15 Agustus 1981	Asli	722
35597	Djuhri bin Abdul	9018245	147/B/10/II-UL/1967	4 Pebruari 1967	Cianjur	Skep/956/VIII/1981	15 Agustus 1981	Fotokopi	1008
35598	Djuhri Bin H. As'ari	9100500	IX/III-18/026/X/1986	23 Oktober 1986	Lebak			Asli	829

NO. URUT	NAMA	NPV	NO. PENDAFTARAN	TANGGAL PENDAFTARAN	DAERAH PENDAFTARAN	SK GELAR KEHORMATAN	TANGGAL SK GELAR KEHORMATAN	KET.	NO. JILID
35599	Djuhri bin Isnen	9013028	702/B/8/II/1959	14 Februari 1959	Bogor	No.Skep/956/VIII/1981	15 Agustus 1981	Asli	650
35600	Djuhri Bin Sarwan	9014359	250/B/7/XI/1958	25 November 1958	Lebak	Skep/956/VIII/1981	15 Agustus 1981	Asli	910
35601	Djuhria	9017440	4786/B/18/VII/1959	15 Juli 1959	Tasikmalaya	Skep/956/VIII/1981	15 Agustus 1981		629
35602	Djuhro	9108777	IX-III-06/562/IV/1989	8 Mei 1989	Sumedang	Skep/2190/X/1990	19 Oktober 1990	Fotokopi	1017
35603	Djuhro. D.	9017306	0334/B/15/II-UL/67	30 Agustus 1967	Tasikmalaya	Skep/956/VIII/1981	15 Agustus 1981	Asli	726
35604	Dju'i	9012855	1914/B/8/IV/59	01 April 1959	Bogor	Skep/956/VIII/1981	15 Agustus 1981		621
35605	Dju'I bin Idum	9083791	IX/17/0603/VI/1979	20 Juni 1979	Cianjur	Skep/253/III/1982	12 Maret 1982		631
35606	Djuih	9075540	3438/B/9/IV/1959	14 April 1959	Sukabumi	Skep/860/VII/1982	31 Juli 1982	Asli	692
35607	Djuim	9097557	IX/III-08/146/IX/1988	07 September 1988	Tasikmalaya	No.Skep/682/IV/1989	08 April 1989	Asli	653
35608	Djuin	9105930	IX-III-06/232/X/1988	05 Oktober 1988	Sumedang	Skep/482/IV/1990	10 April 1990	Asli	774
35609	Djuip Bin Abdulrosad	9016393	1220/B/9/UL/68	01 Juli 1968	Sukabumi	Skep/956/VIII/1981	15 Agustus 1981	Asli	873
35610	Djukanda	9012222	0261/B/20/XI/1958	06 November 1958	Bandung	Skep/956/VIII/1981	15 Agustus 1981	Fotokopi	1017
35611	Djukara bin Maska	9100518	IX/19/053/111/1987	26 Maret 1987	Serang	Skep/299/III/1990	30 Maret 1990	Asli	765
35612	Djuki	9018634	2137/B/11/VII/1959	2 Juli 1959	Cirebon	No.Skep/956/VIII/1981	15 Agustus 1981	Asli	635
35613	dJuki	9016321	424/B/9/XII/1959	09 Desember 1959	Sukabumi	Skep/956/VIII/1981	15 Agustus 1981	Asli	757
35614	Djukra	9100509	IX/III-18/161/II/1987	17 Februari 1987	Pandeglang	Skep/299/III/1990	30 Maret 1990	Asli	699
35615	Djulaeha	9092137	IX-01/1056/12/1980	3 Desember 1980	Bandung	Skep/572/M/X/1983	25 Oktober 1983	Fotokopi	1020
35616	Djulaeni	9097515	IX-III-06/050/X/1986	05 Oktober 1986	Sumedang	Skep/682/IV/1989	08 April 1989	Asli	666
35617	Djuli	9075749	1330/B/KUV/10/04/1959	26 April 1959	Cianjur	No.Skep/860/VII/1982	31 Juli 1982	Asli	636
35618	Djuli bin Wardi	9097530	IX-III-06/522/III/1987	9 Maret 1987	Sumedang	No.Skep/682/IV/1989	08 April 1989	Asli	652
35619	Djulleh	9011848	07562/B/20/7/1959	15 Juli 1959	Kodya Bandung	No. Skep/956/VIII/1981	15 Agustus 1981	Asli	807
35620	Djum	9013867	2859/B/3/1959	27 April 1959	Karawang	Skep/956/VIII/1981	15 Agustus 1981	Asli	681
35621	Djuma	9017594	4387/B/18/VII/1959	15 Juli 1959	Tasikmalaya	Skep/956/VIII/1981	15 Agustus 1981		629
35622	Djuma	9015675	P.1410/B/4/III/1959	23 Maret 1959	Subang	Skep/956/VIII/1981	15 Agustus 1981	Asli	770
35623	Djuma alias Ejen	9014491	3558/B/7/I/1959	15 Januari 1959	Lebak	No.Skep/956/VIII/1981	15 Agustus 1981	Asli	639
35624	Djuma bin H Basari	9083650	IX/17/0758/VII/1979	25 Juli 1979	Cianjur	253/III/1982	12 Maret 1982	Asli	734
35625	Djumad bin Kipong	09013065	409/B/8/I/1959	27 Januari 1959	Bogor	956/VIII/1981	15 Agustus 1981	Asli	738
35626	Djumaedi	9100359	IX/III-08/500/VI/87	30 Juni 1987	Tasikmalaya	Skep/299/III/1990	30 Maret 1990	Asli	739

NO. URUT	NAMA	NPV	NO. PENDAFTARAN	TANGGAL PENDAFTARAN	DAERAH PENDAFTARAN	SK GELAR KEHORMATAN	TANGGAL SK GELAR KEHORMATAN	KET.	NO. JILID
35627	Djumai	9016551	4507/B/9/IV/1959	29 April 1959	Sukabumi	Skep/956/VIII/1981	15 Agustus 1981	Asli	692
35628	Djumal	09 018 517	0120/B/17/II-UL/1967	3 Juli 1967	Cirebon	Skep/956/VIII/1981	15 Agustus 1981	Asli	968
35629	Djum'an bin Ro'in	9100304	IX-III/07/142/11/1986	27 Nopember 1986	Garut	No. Skep/299/III/1990	30 Maret 1990	Asli	781
35630	Djuman bin Toip	9018359	48/B/KUV/10/XII/1958	18 Desember 1958	Cianjur	No.Skep/956/VIII/1981	15 Agustus 1981	Asli	676
35631	Djuman Darmo	9012437	3944/B/15/I/59	14 Januari 1959	Bandung	Skep/956/VIII/1981	15 Agustus 1981	Fotokopi	1017
35632	Djumani	9016452	828/B/9/II-UL/VIII/1967	09 Agustus 1967	Sukabumi	Skep/956/VIII/1981	15 Agustus 1959	Asli	664
35633	Djumani	9016679	625/B/9/XII/1958	20 Desember 1958	Sukabumi	Skep/956/VIII/1981	15 Agustus 1981	Asli	994
35634	Djumanta	9016406	847/B/9/II-UL/VIII/1967	09 Agustus 1967	Sukabumi	Skep/956/III/1981	15 Agustus 1981	Asli	678
35635	Djumanta	9100270	IX-III-06/067/X/1986	05 Oktober 1986	Sumedang	Skep/299/III/1990	30 Maret 1990	Asli	774
35636	Djumanta bin Japa	9016495	1/B/9/UL/VIII/1967	09 Agustus 1967	Sukabumi	Skep/956/VIII/1981	15 Agustus 1981	Asli	692
35637	Djumat bin Sahim	9013070	2387/B/8/IV/1959	15 April 1959	Bogor	Skep/956/VIII/1981	15 Agustus 1981	Asli	994
35638	Djumbi	9100436	IX-III-11/113/VI/1987	08 Juni 1987	Subang	Skep/299/III/1990	30 Maret 1990	Asli	821
35639	Djumen bin Winata	9083749	IX/15/100/XII/1978	9 Desember 1978	Tasikmalaya	Skep/253/III/1982	12 Maret 1982		880
35640	Djumha	9097567	IX/III-08/421/XI/1987	5 Nopember 1987	Tasikmalaya	No. Skep/682/IV/1989	08 April 1989	Asli	728
35641	Djumhada	9100260	IX/III-05/303/PKRI/III/87	16 Maret 1987	Bandung	No. Skep/299/III/1990	30 Maret 1990	Asli	806
35642	Djumhadi	9016732	1791/B/9/II-UL/VII/1968	1 Juli 1968	Sukabumi	Skep/956/VIII/1981	15 Agustus 1981	Asli	939
35643	Djumhana	9100402	IX/III-09/987/V/1987	19 Mei 1987	Ciamis	Skep/299/III/1990	30 Maret 1990	Asli	883
35644	Djumhari	9095545	IX/III/14/0575/IV/87	27 April 1987	Kuningan	No.Skep/1651/XI/1988	02 November 1988	Asli	633
35645	Djumhari	9016430	1182/B/9/II-UL/VIII/1967	09 Agustus 1967	Sukabumi	Skep/956/VIII/1981	15 Agustus 1981	Asli	873
35646	Djum'i bin Saki	9018256	269/B/10/II-UL/1967	06 Maret 1967	Cianjur	Skep/956/III/1981	15 Agustus 1981	Asli	678
35647	Djumin bin Bo'i	9100247	IX/III-04/260/VI/1987	27 Juni 1987	Cianjur	Skep/299/III/1990	30 Maret 1990	Asli	695
35648	Djumkoni	9016286	6088/B/9/VII/59	15 Juli 1959	Sukabumi	Skep/956/VIII/1981	15 Agustus 1981	Asli	716
35649	Djumkosih	9016042	4170/B/9/IV/1959	23 April 1959	Sukabumi	Skep/956/VIII/1981	15 Agustus 1981	Asli	940
35650	Djumli	9017683	3386/B/19/V/59	9 Mei 1959	Ciamis	No. Skep/956/VIII/1981	15 Agustus 1981	Asli	618
35651	Djumli bin Arpilan	9013874	3324/B/3/V/1959	22 Juni 1959	Karawang	No. Skep/956/VIII/1981	15 Agustus 1981	Asli	619
35652	Djumnasik bin Uwod	9012378	0514/B/12/II-UL/67	30 Desember 1967	Bandung	No. Skep/956/VIII/1981	15 Agustus 1981	Asli	806
35653	Djumrani	9100513	IX/III-18/185/V/1987	30 Mei 1987	Pandeglang	Skep/299/III/1990	30 Maret 1990	Asli	699
35654	Djumri	9011985	08209/B/20/VII/1959	15 Juli 1959	Cimahi	956/VIII/1981	15 Agustus 1981	Asli	746

NO. URUT	NAMA	NPV	NO. PENDAFTARAN	TANGGAL PENDAFTARAN	DAERAH PENDAFTARAN	SK GELAR KEHORMATAN	TANGGAL SK GELAR KEHORMATAN	KET.	NO. JILID
35655	Djumria	9016363	5661/B/9/VII/59	15 Juli 1959	Sukabumi	Skep/956/VIII/1981	15 Agustus 1981	Asli	722
35656	Djumsa	9016952	0211/B/13/II/UL/1967	02 Oktober 1967	Sumedang	Skep/956/VIII/1981	15 Agustus 1981	Asli	704
35657	Djumsadi	9016555	6206/B/9/VII/1959	15 Juli 1959	Sukabumi	Skep/956/VIII/1981	15 Agustus 1981		623
35658	Djumsan	9108771	IX-III-06/417/II/1989	7 Februari 1989	Sumedang	Skep/2190/X/1990	19 Oktober 1990	Asli	979
35659	Djumsari	9100439	IX/III-16/02/VI/88	2 Juni 1988	Majalengka	Skep/299/III/1990	30 Maret 1990	Asli	929
35660	Djumud bin Sakar	9014295	287/B/7/XI/1958	26 November 1958	Lebak	Skep/956/VIII/1981	15 Agustus 1981	Fotokopi	1028
35661	Djuna	9097528	IX-III-06/426/II/1987	10 Februari 1987	Sumedang	No.Skep/682/IV/1989	08 April 1989	Asli	652
35662	Djuna bin Bakri	9018412	3588/B/KUV/10/10/1959	14 Oktober 1959	Cianjur	Skep/956/III/1981	15 Agustus 1981	Asli	678
35663	Djunaedi	9016281	3623/B/9/IV/1959	15 April 1959	Sukabumi	No. Skep/956/VIII/1981	15 Agustus 1981	Asli	616
35664	Djunaedi	9095520	IX/III/07/618/II/1987	2 Pebruari 1987	Garut	Skep/1651/XI/1988	02 November 1988		626
35665	Djunaedi	9015099	1552/B/6/III/1959	07 Maret 1959	Pandeglang	Skep/956/VIII/1981	15 Agustus 1981	Asli	699
35666	Djunaedi	9101188	IX/III-17/33/XII/1986	15 Desember 1986	Purwakarta	Skep/299/III/1990	30 Maret 1990	Asli	755
35667	Djunaedi	9100232	IX/III/03/0383/IV/1987	13 April 1987	Sukabumi	Skep/299/III/1990	30 Maret 1990	Asli	758
35668	Djunaedi	9012688	1109/B/15/XI/1958	06 November 1958	Bandung	Skep/956/VIII/1981	15 Agustus 1981	Asli	851
35669	Djunaedi	9100444	IX/III-13/276/6/1987	13 Juni 1987	Cirebon	Skep/299/III/1990	30 Maret 1990	Asli	857
35670	Djunaedi	9016471	1774/B/9/II-UL/VII/1986	01 Juli 1968	Sukabumi	Skep/956/VIII/1981	15 Agustus 1981	Asli	865
35671	Djunaedi	9017599	4098/B/18/VII/1959	14 Juli 1959	Tasikmalaya	Skep/956/VIII/1981	15 Agustus 1981	Asli	726
35672	Djunaedi bin Amsari	9094624	IX-III/02/319/VI/1987	24 Juni 1987	Bogor	271/III/1988	18 Maret 1988	Asli	738
35673	Djunaedi Bin Djuhaemi	9105945	IX-III/07/067/IX/1988	03 September 1988	Garut	Skep/482/IV/1990	10 April 1990	Asli	849
35674	Djunaedi Bin Nursaid	9100337	IX-III/07/690/II/1987	07 Februari 1987	Garut	Skep/299/III/1990	30 Maret 1990	Asli	849
35675	Djunaedi bin Nursid	9016598	209/B/9/XII/1958	04 Desember 1958	Sukabumi	Skep/956/VIII/1981	15 Agustus 1981	Asli	692
35676	Djunaedi bin Suhri	9013047	2568/B/8/IV/59	15 April 1959	Bogor	Skep/956/VIII/1981	15 Agustus 1981	Asli	965
35677	Djunapi	9075418	P.1795/B/4/IV/1959	14 April 1959	Subang	No.Skep/860/VII/1982	31 Juli 1982	Asli	633
35678	Djunasik	9100265	IX/III-05/741/PKRI/VI/87	24 Juni 1987	Bandung	No. Skep/299/III/1990	30 Maret 1990	Asli	806
35679	Djunasir bin Muntasir	9012923	2614/B/8/IV/1959	15 April 1959	Bogor	Skep/956/VIII/1981	15 Agustus 1981	Asli	994
35680	Djundi	9017637	0683/B/16/II-UL/67	30 Desember 1967	Ciamis	No.Skep/956/VIII/1981	15 Agustus 1981	Asli	646
35681	Djune	9105592	IX-III-06/169/IX/88	04 September 1988	Sumedang	Skep/482/IV/1990	10 April 1990	Fotokopi	1002
35682	Djuneb Bin Rasim	9100525	IX/III/20/0038/IV/1987	15 April 1987	Lebak	Skep/299/III/1990	30 Maret 1990	Asli	910

NO. URUT	NAMA	NPV	NO. PENDAFTARAN	TANGGAL PENDAFTARAN	DAERAH PENDAFTARAN	SK GELAR KEHORMATAN	TANGGAL SK GELAR KEHORMATAN	KET.	NO. JILID
35683	Djuned	9105957	IX/III-08/452/XI/1988	7 Nopember 1988	Tasikmalaya	No. Skep/482/IV/1990	10 April 1990	Asli	784
35684	Djuned	9100356	IX/III-08/417/XI/1987	03 November 1987	Tasikmalaya	Skep/299/III/1990	30 Maret 1990		880
35685	Djuned	9106013	IX/III-16/66/X/1986	4 Oktober 1986	Majalengka	Skep/482/IV/1990	10 April 1990	Asli	929
35686	Djuned bin Suda	9014566	525/B/7/XII/1958	2 Desember 1958	Lebak	No. Skep/956/VIII/1981	15 Agustus 1981	Asli	778
35687	Djunin	9112562	IX-III/03/0378/V/1989	31 Mei 1989	Sukabumi	Skep/340/III/1992	17 Maret 1992	Fotokopi	1026
35688	Djunip	9012351	513/B/15/X/1958	29 Oktober 1958	Kodya Bandung	No.Skep/956/VIII/1981	15 Agustus 1981	Asli	648
35689	Djupri	9015198	2922/B/6/III/1959	15 Maret 1967	Pandeglang	Skep/956/VIII/1981	15 Agustus 1981	Asli	699
35690	Djupri	9015067	961/B/6/II/1959	02 Februari 1959	Pandeglang	Skep/956/VIII/1981	15 Agustus 1981	Asli	699
35691	Djupri	9011835	03342/B/20/III/1959	26 Maret 1959	Sukabumi	Skep/956/VIII/1981	15 Agustus 1981	Asli	939
35692	Djupria	9016358	2285/B/9/III/1959	13 Maret 1959	Sukabumi	Skep/956/VIII/1981	15 Agustus 1981	Asli	716
35693	Djura bin Nemas	9018277	439/B/KUV/10/2/1959	20 Februari 1959	Cianjur	No.Skep/956/VIII/1981	15 Agustus 1981	Asli	676
35694	Djurha Bin Rahman	9015071	1056/B/6/II/1959	02 April 1959	Pandeglang	Skep/956/VIII/1981	15 Agustus 1981	Asli	867
35695	Djuriah Janda Alm.Sidik B. Moh Syadeli	9086874			Serang	Skep/253/III/1982	12 Maret 1982	Asli	887
35696	Djuriah. Nyi	9016451	571/B/II-UL/VIII/1967	09 Agustus 1967	Sukabumi	Skep/956/VIII/1981	15 Agustus 1981	Asli	758
35697	Djurkasih bin Subi	09 018 254	255/B/10/II-UL/1967	5 Maret 1967	Cianjur	Skep/956/VIII/1981	15 Agustus 1981	Asli	975
35698	Djurnusi	9016680	4795/B/9/V/1959	14 Mei 1959	Sukabumi	Skep/956/VIII/1981	15 Agustus 1981	Asli	940
35699	Djusa	9014160	256/B.20/II-UL/1967	30 Juli 1967	Kuningan	No.Skep/956/VIII/1981	15 Agustus 1981	Asli	634
35700	Djusa	9016045	5037/B/9/VI/1959	1 Juni 1959	Sukabumi	Skep/956/VIII/1981	15 Agustus 1981	Asli	939
35701	Djuwita	9099074	4510/Disp/Muv/Db/XII/65	7 Desember 1965	Pandegelang	No. Skep/1787/X/1989	9 Oktober 1989	Asli	776
35702	Dodo	9016436	1480/B/9/II-UL/XII/67	31 Desember 1967	Sukabumi	No. Skep/956/VIII/1981	15 Agustus 1981	Asli	615
35703	Dodo	9015856	P.2540/B/4/V/1959	11 Mei 1959	Subang	Skep/956/VIII/1981	15 Agustus 1959	Asli	671
35704	Dodo	9016356	4921/B/9/V/1959	21 April 1959	Sukabumi	Skep/956/VIII/1981	15 Agustus 1981	Asli	940
35705	Dodo	9108794	IIIX-III/06/936/V/1989	25 Mei 1989	Sumedang	Skep/2190/X/1990	19 Oktober 1990	Fotokopi	1016
35706	Dodo bin Naim	9100242	IX/III-04/102/IV/1987	30 April 1987	Cianjur	Skep/299/III/1990	30 Maret 1990	Asli	695
35707	Dodo bin Toip	9015604	622/B/KUV/10/03/1959	07 Maret 1959	Cianjur	956/VIII/1981	15 Agustus 1981	Asli	734
35708	Dodo Suganda	9105966	IX/III-09/739/V/1987	15 September 1988	Ciamis	Skep/482/IV/1990	10 April 1990	Asli	883
35709	Dodo Suhada	9100492	IX/III-16/725/VI/1987	13 Juni 1987	Majalengka	Skep/299/III/1990	30 Maret 1990	Asli	929
35710	Dodo Wahyu	9100259	IX/III-05/51/PKRI/12/86	19 Desember 1986	Bandung	No. Skep/299/III/1990	30 Maret 1990	Asli	807

NO. URUT	NAMA	NPV	NO. PENDAFTARAN	TANGGAL PENDAFTARAN	DAERAH PENDAFTARAN	SK GELAR KEHORMATAN	TANGGAL SK GELAR KEHORMATAN	KET.	NO. JILID
35711	Dodoh	9016534	6031/B/9/VII/1959	15 Juli 1959	Sukabumi	Skep/956/VIII/1981	15 Agustus 1981	Asli	873
35712	Dodong bin Ewor	9097486	IX/III-05/395/PKRI/IV/1987	22 April 1987	Cimahi	Skep/682/IV/1989	08 April 1989	Asli	708
35713	Doelakir	9097646	IX-III/21/114/IV/1987	21 April 1987	Kodya Bandung	No. Skep/682/IV/1989	08 April 1989	Asli	807
35714	Dojon	9106015	IX/III-16/317/XII/86	26 Desember 1986	Majalengka	Skep/482/IV/1990	10 April 1990	Asli	833
35715	Dolim	9106021	IX/III-16/91/IX/1988	04 September 1988	Majalengka	Skep/482/IV/1990	10 April 1990	Asli	929
35716	Doman Bin Uba	9100343	IX-III/07/889/4/1987	22 April 1987	Garut	Skep/299/III/1990	30 Maret 1990	Asli	863
35717	Domo Sugandi	9108778	IX-III-06/612/V/1989	4 Mei 1989	Sumedang	Skep/2190/X/1990	19 Oktober 1990	Fotokopi	1002
35718	Doon Sutisna	9097552	IX/III-08/68/VIII/1988	12 Agustus 1988	Tasikmalaya	No.Skep/682/IV/1989	08 April 1989	Asli	653
35719	Dori bin Adtasik	9094175	IX/04/268/12/1983	29 Desember 1983	Garut	No. Skep/271/III/1988	18 Maret 1988	Asli	780
35720	Doso	9108783	IX-III-06/712/V/1989	20 Mei 1989	Sumedang	Skep/2190/X/1990	19 Oktober 1990	Fotokopi	1017
35721	Dradjat Dimukrat	9015471	049/B/1/II-UL/67	28 Agustus 1967	Bogor	No. Skep/956/VIII/1981	15 Agustus 1981	Asli	614
35722	Dudi al. Resan	9075429	P.1898/B/4/IV/1959	12 April 1959	Subang	Skep/860/VII/1982	31 Juli 1982	Asli	926
35723	Dudich Finardi	9017808	3182/B/16/II-UL/67	31 Desember 1967	Ciamis	No.Skep/956/VIII/1981	15 Agustus 1981	Asli	646
35724	Dudin B. Machmud	9018410	3464/B/Kuv/10/10/59	14 Oktober 1959	Cianjur	Skep/956/VIII/1981	15 Agustus 1981	Asli	717
35725	Dudu	9095493	IX/III-04/226/VI/1987	24 Juni 1987	Cianjur	Skep/1651/XI/1988	02 November 1988	Asli	678
35726	Dudu	9100351	IX/III-08/254/VI/1987	20 Juni 1987	Tasikmalaya	No. Skep/299/III/1990	30 Maret 1990	Asli	784
35727	Dudu Bin Ba'i	9100307	IX-III/07173/12/1986	02 Desember 1986	Garut	Skep/299/III/1990	30 Maret 1990	Asli	849
35728	Duduh. M	9018116	3295/B/KUV/10/09/1959	09 September 1959	Cianjur	Skep/956/VIII/1981	15 Agustus 1981	Asli	901
35729	Dudung	9100272	IX-III-06/083/X/1986	05 Oktober 1986	Sumedang	Skep/299/III/1990	30 Maret 1990	Asli	774
35730	Duhria bin Naip	9108809	IX-III/07/329/IV/1989	01 April 1989	Garut	Skep/2190/X/1990	19 Oktober 1990	Fotokopi	1004
35731	Duki	9100398	IX/III-09/904/V/1987	19 Mei 1987	Ciamis	Skep/299/III/1990	30 Maret 1990	Asli	883
35732	Duki	9100396	IX/III-09/871/V/1987	19 Mei 1990	Ciamis	Skep/299/III/1990	30 Maret 1990	Asli	957
35733	Duki bin M. Nasir	9105986	IX/III/10/083/XI/1988	07 November 1988	Karawang	Skep/482/IV/1990	10 April 1990	Asli	763
35734	Dul bin Tiin	9013107	980/B/8/II/1959	28 Februari 1959	Bogor	No. Skep/956/VIII/1981	15 Agustus 1981	Asli	614
35735	Dul Jalil	9100427	IX/III-09/1390/V/1987	19 Mei 1987	Ciamis	Skep/299/III/1990	30 Maret 1990	Fotokopi	1004
35736	Dulah	9012996	1313/B/8/III/1959	16 Maret 1959	Bogor	No.Skep/956/VIII/1981	15 Agustus 1981	Asli	651
35737	Dulah	9105975	IX/III-09/325/IX/1988	15 September 1988	Ciamis	Skep/482/IV/1990	10 April 1990	Asli	931
35738	Dulah Iksan M.	9075701	381/A/1/I/1959	5 Januari 1959	Tasikmalaya	No.Skep/860/VII/1982	31 Juli 1982	Asli	636

NO. URUT	NAMA	NPV	NO. PENDAFTARAN	TANGGAL PENDAFTARAN	DAERAH PENDAFTARAN	SK GELAR KEHORMATAN	TANGGAL SK GELAR KEHORMATAN	KET.	NO. JILID
35739	Dulah Kusen	9017725	2698/B/19/IV/1959	11 April 1959	Ciamis	Skep/956/VIII/1981	15 Agustus 1981	Asli	684
35740	Dulaharjo	9100412	IX/III-09/1244/V/1987	19 Mei 1987	Ciamis	Skep/299/III/1990	30 Maret 1990	Asli	883
35741	Dulbala	9015184	2728/B/6/VII/1959	26 Juli 1959	Pandeglang	Skep/956/VIII/1981	15 Agustus 1981	Fotokopi	1028
35742	Duldjaja	9014951	483/B/2/II-UL/1967	27 Desember 1967	Pandeglang	Skep/956/VIII/1981	15 Agustus 1981	Asli	699
35743	Duldjalil	9015733	P.0984/B/7/II/UL/68	19 Desember 1968	Subang	Skep/956/VIII/1981	15 Agustus 1959	Asli	669
35744	Duleh	9100389	IX/III-09/441/V/1987	19 Mei 1987	Ciamis	Skep/299/III/1990	30 Maret 1990	Asli	957
35745	Dulgaes	9014506	1411/B/7/XII/1958	23 Desember 1958	Lebak	Skep/956/VIII/1981	15 Agustus 1981	Asli	742
35746	Dulgani	9014965	677/B/2/II-UL/67	27 Desember 1967	Pandeglang	No.Skep/956/VIII/1981	15 Agustus 1981	Asli	634
35747	Dulgani	9097643	IX/III-18/196/IV/1987	20 April 1987	Pandeglang	Skep/682/IV/1989	04 April 1989	Asli	818
35748	Dulgani bin Usup	9014402	3481/B/7/II/1959	5 Februari 1959	Lebak	No.Skep/956/VIII/1981	15 Agustus 1981	Asli	648
35749	Dulgapar bin Madhadi	9014577	798/B/7/XII/58	10 Desember 1958	Lebak	No.Skep/956/VIII/1981	15 Agustus 1981	Asli	648
35750	Dulgawi	9095548	IX/III/14/0762/VI/87	26 Juni 1987	Kuningan	No.Skep/1651/XI/1988	02 November 1988	Asli	633
35751	Dulhadi	9014561	821/B/7/XII/1958	16 Desember 1958	Lebak	Skep/956/VIII/1981	15 Agustus 1981	Fotokopi	1028
35752	Dulhadi bin Djalil	9014970	1711/B/2/II-UL/1967	21 Desember 1967	Pandeglang	Skep/956/VIII/1981	15 Agustus 1981	Fotokopi	1028
35753	Dulhadi Bin Samaun	9014385	2103/B/7/I/1959	Januari 1959	Lebak	Skep/956/VIII/1981	15 Agustus 1981	Asli	910
35754	Dulhajim	9015691	P816/13/4/II/59	26 Februari 1959	Subang	Skep/956/VIII/1981	15 Agustus 1981	Asli	979
35755	Dulhak	9014538	1973/B/7/I/1959	9 Januari 1959	Lebak	No.Skep/956/VIII/1981	15 Agustus 1981	Asli	649
35756	Dulhak	9015218	3759/B/6/II-1959	15 Februari 1959	Pandegelang	No. Skep/956/VIII/1981	15 Agustus 1981	Asli	776
35757	Dulhak Bin Kisut	9100515	IX/III/19/027/III/1987	21 Maret 1987	Serang	Skep/299/III/1990	30 Maret 1990	Asli	910
35758	Dulhalim	9015157	2323/B/6/V/1959	11 Mei 1959	Pandeglang	No.Skep/956/VIII/1981	15 Agustus 1981	Asli	649
35759	Dulhalim	9014501	832/B/7/XII/1958	10 Desember 1958	Lebak	Skep/956/VIII/1981	15 Agustus 1981	Fotokopi	1028
35760	Dulhamad bin Sukari	9013739	311/B/3/XI/1958	03 November 1958	Karawang	Skep/956/VIII/1981	15 Agustus 1981	Asli	681
35761	Dulhamid	9014397	2776/B/7/I/59	15 Januari 1959	Lebak	No. Skep/956/VIII/1981	15 Agustus 1981	Asli	778
35762	Dulhamid	9014570	3570/B/7/III/1959	2 Maret 1959	Lebak	Skep/956/VIII/1981	15 Agustus 1981	Fotokopi	1028
35763	Dulhanan bin Djali	9094479	IX-10/0533/III/1979	6 Maret 1979	Pandegelang	No. Skep/271/III/1988	18 Maret 1988	Asli	613
35764	Dulhasan	9105016	265/B/6/XII-58	08 Desember 1958	Pandeglang	Skep/956/VIII/1981	15 Agustus 1981	Asli	867
35765	Dulhasan	9014574	1699/B/7/I/1959	3 Januari 1959	Lebak	Skep/956/VIII/1981	15 Agustus 1981	Fotokopi	1028
35766	Duljaya	9097640	IX/III-18/188/II/1987	14 Februari 1987	Pandeglang	Skep/682/IV/1989	08 April 1989	Asli	867

NO. URUT	NAMA	NPV	NO. PENDAFTARAN	TANGGAL PENDAFTARAN	DAERAH PENDAFTARAN	SK GELAR KEHORMATAN	TANGGAL SK GELAR KEHORMATAN	KET.	NO. JILID
35767	Dulkahab	9100503	IX/III-18/032/X/1986	21 Oktober 1986	Pandeglang	Skep/299/III/1990	30 Maret 1990	Asli	867
35768	Dulkahir bin Dulradjak	9014328	626/B/7/XII/1958	4 Desember 1958	Lebak	Skep/956/VIII/1981	15 Agustus 1981	Fotokopi	1028
35769	Dulkalil	9100497	IX/III-16/28/VII/1988	28 Juli 1988	Majalengka	No. Skep/299/III/1990	30 Maret 1990	Asli	792
35770	Dulkanan Bin Jarsa	9108835	IX/III-13/189/V/1989	19 Mei 1989	Cirebon	Skep/2190/X/1990	19 Oktober 1990	Asli	921
35771	Dulkarim	9075776	IX/18/142/IX/1983	19 September 1983	Cirebon	No.Skep/860/VII/1982	31 Juli 1982	Asli	639
35772	Dulkarim	9015003	762/B/2/II/1967	27 April 1967	Pandeglang	Skep/956/VIII/1981	15 Agustus 1981	Fotokopi	1028
35773	Dulkasan	9014605	3581/B/7/III/1959	03 Maret 1959	Lebak	Skep/956/VIII/1981	15 Agustus 1981	Asli	818
35774	Dulkisa	9015265	3361/B/6/III-1959	28 Maret 1959	Pandeglang	Skep/956/VIII/1981	15 Agustus 1981		621
35775	Dulkoid	9014285	4036/B/7/VI/59	17 Juni 1959	Lebak	No. Skep/956/VIII/1981	15 Agustus 1981	Asli	610
35776	Dulmaad bin Darkani	9014520	1415/B/7/XII/1958	29 Desember 1958	Lebak	Skep/956/VIII/1981	15 Agustus 1981	Asli	742
35777	Dulmajid Bin Sarba	9100526	IX/III/20/0039/IV/1987	15 April 1987	Lebak	Skep/299/III/1990	30 Maret 1990	Asli	910
35778	Dulmana	9106005	IX/III/14/0295/VI/1989	6 Juni 1989	Kuningan	Skep/482/IV/1990	10 April 1990		882
35779	Dulmanap	9015019	317/B/6/XII/58	11 Desember 1958	Pandeglang	Skep/956/VIII/1981	15 Agustus 1981	Asli	867
35780	Dulmanap bin Samaun	9094478	IX-10/0479/IX/1978	17 September 1978	Pandegelang	No. Skep/271/III/1988	18 Maret 1988	Asli	613
35781	Dulmuin bin Madrodji	9014297	810/B/7/XII/1958	10 Desember 1958	Lebak	Skep/956/VIII/1981	15 Agustus 1981	Fotokopi	1028
35782	Dulmuti Bin Sadikin, H.	9109192	IX/III/19/100/V/1989	31 Mei 1989	Serang	Skep/2190/X/1990	19 Oktober 1990	Asli	910
35783	Duloh	9100346	IX-III/07/925/5/1987	11 Mei 1987	Garut	Skep/299/III/1990	30 Maret 1990	Asli	849
35784	Duloh	9016520	5483/B/VII/1959	8 Juli 1959	Sukabumi	Skep/956/VIII/1981	15 Agustus 1981	Asli	940
35785	Duloh	9016737	357/B/9/II-UL/VIII/1967	9 Agustus 1967	Sukabumi	Skep/956/VIII/1981	15 Agustus 1981	Asli	994
35786	Duloh bin Ahmad	9111050	IX-III/03/0317/V/1989	30 Mei 1989	Sukabumi	Skep/175/II/1991	25 Februari 1991	Asli	965
35787	Duloh bin Dasan	9100434	IX/III/10/193/V/1987	11 Mei 1987	Karawang	Skep/299/III/1990	30 Maret 1990	Asli	763
35788	Duloh bin Umar	9013046	2573/B/8/IV/59	15 April 1959	Bogor	Skep/956/VIII/1981	15 Agustus 1981	Asli	965
35789	Dulrahim bin Kasad	9075262	897/B/XII/1958	16 Desember 1958	Lebak	No.Skep/860/VII/1982	31 Juli 1982	Asli	639
35790	Dulsamad	9097611	IX/III-15/57/VI/87	20 Juni 1987	Indramayu	No.Skep/682/IV/1989	08 April 1989	Asli	647
35791	Dulsamad bin Antasa	9014396	3436/B/7/II/1959	5 Pebruari 1959	Lebak	Skep/956/VIII/1981	15 Agustus 1981	Fotokopi	1028
35792	Dulsamad Bin Sarwan	9014356	454/B/7/XII/58	1 Desember 1958	Lebak	Skep/956/VIII/1981	15 Agustus 1981	Asli	910
35793	Dulsani	9083668	IX-10/0602/IX/IV/80	20 April 1980	Pandeglang	Skep/253/III/1982	12 Maret 1982	Asli	720
35794	Dulwahid	9100406	IX/III-09/1064/V/1987	19 Mei 1987	Ciamis	Skep/299/III/1990	30 Maret 1990	Asli	957

NO. URUT	NAMA	NPV	NO. PENDAFTARAN	TANGGAL PENDAFTARAN	DAERAH PENDAFTARAN	SK GELAR KEHORMATAN	TANGGAL SK GELAR KEHORMATAN	KET.	NO. JILID
35795	Dulwapa	9014879	1787/B/6/IV/1959	04 April 1959	Pandegelang	No. Skep/956/VIII/1981	15 Agustus 1981	Asli	776
35796	Dulyamin	9097627	IX/III-16/440/III/1987	26 Maret 1987	Majalengka	No.Skep/682/IV/1989	8 April 1989	Asli	673
35797	Dura Bin Mukahar	9108841	IX/III-13/231/V/1989	30 Mei 1989	Cirebon	Skep/2190/X/1990	19 Oktober 1990	Asli	921
35798	Durachman	9015779	P.970/B/7/II-UL/67	20 Desember 1967	Subang	Skep/956/VIII/1981	15 Agustus 1981	Asli	703
35799	Durachman	9014237	453/B/7/XII/1958	1 Desember 1958	Lebak	Skep/956/VIII/1981	15 Agustus 1981	Asli	721
35800	Durachman A.	9016100	6680/B/9/VII/1959	15 Juli 1959	Sukabumi	Skep/956/VIII/1981	15 Agustus 1981	Asli	683
35801	Durachman bin Salaya	9075324	1867/B/7/I/1959	6 Januari 1959	Lebak	Skep/860/VII/1982	31 Juli 1982	Fotokopi	1028
35802	Duradjak	9015283	3977/13/6/III-59	15 Maret 1959	Pandeglang	Skep/956/VIII/1981	15 Agustus 1981	Asli	867
35803	Durahim	9017375	916/B/18/XII/1958	29 Desember 1958	Tasikmalaya	No. Skep/956/VIII/1981	15 Agustus 1981	Asli	619
35804	Durahim	9016767	0029/B/13/II-UL/67	05 April 1967	Sumedang	Skep/956/VIII/1981	15 Agustus 1981		624
35805	Durahim	9097600	IX/III/14/0027/VIII/1988	4 Agustus 1988	Kuningan	No.Skep/682/IV/1989	8 April 1989	Asli	673
35806	Durahim	9105907	IX/III-04/XII/1988	14 Desember 1988	Cianjur	Skep/482/IV/1990	10 April 1990	Asli	902
35807	Durahim	9100350	IX/III-08/136/III/1987	20 Maret 1987	Tasikmalaya	Skep/299/III/1990	30 Maret 1990	Asli	739
35808	Durahim bin Mirga	9014236	1937/B/7/I/1959	8 Januari 1959	Lebak	No. Skep/956/VIII/1981	15 Agustus 1981	Asli	778
35809	Durahman	9015040	651/B/6/I/1959	13 Januari 1959	Pandeglang	Skep/956/VIII/1981	15 Agustus 1981	Asli	699
35810	Durahman	9015952	P.2672/B/4/VI/1959	4 Juni 1959	Subang	Skep/956/VIII/1981	15 Agustus 1981	Asli	926
35811	Durahman	9 108 839	IX/III-13/202/V/1989	27 Mei 1989	Cirebon	Skep/2190/X/1990	19 Oktober 1990	Asli	968
35812	Durahman	9015009	210/B/6/1959	29 November 1959	Pandeglang	Skep/956/VIII/1981	15 Agustus 1981	Fotokopi	1028
35813	Durajak	9015229	3054/B/6/III/1959	15 Maret 1959	Pandeglang	Skep/956/VIII/1981	15 Agustus 1981	Asli	699
35814	Durajak	9105997	IX/III/14/136/1989	30 Maret 1989	Kuningan	Skep/482/IV/1990	10 April 1990		882
35815	Durakim	9100458	IX/III-15/69/VI/1987	20 Juni 1987	Indramayu	No. Skep/299/III/1990	30 Maret 1990	Asli	790
35816	Durakman	9083804	IX/18/0695/12/79	15 Desember 1979	Cirebon	Skep/253/III/1982	12 Maret 1982	Asli	720
35817	Durasid Bin Lias	9014623			Lebak	Skep/956/VIII/1981	15 Agustus 1981	Asli	929
35818	Durat	9013778	243/B/3/XI/1958	08 November 1958	Karawang	Skep/956/VIII/1981	15 Agustus 1981	Asli	687
35819	Duriah Janda Alm. Kasan	9030781			Serang	Skep/956/VIII/1981	15 Agustus 1981	Asli	887
35820	Durkim Abdurahim	9094494	IX/18/245/XII/1983	29 Desember 1983	Cirebon	No.Skep/271/III/1988	18 Maret 1988	Asli	646
35821	Durohman Bin Madnasik	9100345	IX-III/07/920/5/1987	04 Mei 1987	Garut	Skep/299/III/1990	30 Maret 1990	Asli	849
35822	Durohman, H.	9106407	IX/III-17/042/XI/1988	15 November 1988	Purwakarta	Skep/482/IV/1990	10 April 1990	Asli	819

NO. URUT	NAMA	NPV	NO. PENDAFTARAN	TANGGAL PENDAFTARAN	DAERAH PENDAFTARAN	SK GELAR KEHORMATAN	TANGGAL SK GELAR KEHORMATAN	KET.	NO. JILID
35823	Dursa	9015938	P.1076/B/4/III/1959	12 Maret 1959	Subang	Skep/956/VIII/1981	15 Agustus 1981	Asli	926
35824	Duyeh H. bin Warta	9105988	No.IX/III/10/119/XII/1988	15 Desember 1988	Karawang	Skep/482/IV/1990	10 April 1990	Asli	825
35825	Duyo Hadria	9100378	IX/III-09/130/V/1987	19 Mei 1987	Ciamis	Skep/299/III/1990	30 Maret 1990	Asli	883
35826	E. Adiharja	9106141	IX/III-08/794/IV/1989	27 April 1989	Tasikmalaya	Skep/482/IV/1990	10 April 1990		881
35827	E. Ahmad	9100769	IX/III-08/339/VI/1987	27 Juni 1987	Tasikmalaya	Skep/299/III/1990	30 Maret 1990	Asli	918
35828	E. Aisyah	9097862	IX-III/21/111/IV/1987	16 April 1987	Kodya Bandung	No.Skep/682/IV/1989	08 April 1989	Asli	650
35829	E. Atmaja	9100631	IX-III-06/176/X/1986	05 Oktober 1986	Sumedang	Skep/299/III/1990	30 Maret 1990	Asli	775
35830	E. Atmaka bin Suwarta	9108884	IX/III-04/422/V/1989	30 Mei 1989	Cianjur	No. Skep/2190/X/1990	19 Oktober 1990		950
35831	E. Bahri	9100888	IX/III-16/552/V/1987	20 Mei 1987	Majalengka	Skep/299/III/1990	30 Maret 1990	Asli	701
35832	E. Basrun	9111112	IX/III/14/0583/V/1989	31 Mei 1989	Kuningan	Skep/175/II/1991	25 Pebruari 1991	Fotokopi	1029
35833	E. Dachlan	9014011	2327/B/12/IV/1959	07 April 1959	Kuningan	Skep/956/VIII/1981	15 Agustus 1981	Asli	743
35834	E. Dahlan	9106156	IX/III-08/476/XI/1988	14 November 1988	Tasikmalaya	Skep/482/IV/1990	10 April 1990	Asli	918
35835	E. Darussalambin Bengkong Kanta	9109076	IX/III-04/158/XII/1988	25 Desember 1988	Cianjur	Skep/2190/X/1990	19 Oktober 1990	Fotokopi	1019
35836	E. Djaelani	9100757	IX/III-08/109/II/1987	20 Februari 1987	Tasikmalaya	Skep/299/III/1990	30 Maret 1990	Asli	739
35837	E. Duki	9106110	IX-III/07/13/VIII/1988	07 Juli 1988	Garut	Skep/482/IV/1990	10 April 1990	Asli	849
35838	E. Duria	9 097 838	IX/III-16/174/XI/1986	18 November 1986	Majalengka	Skep/682/IV/1989	08 April 1989	Asli	968
35839	E. Haerudin	9099778	IX/III-08/597/I/1989	7 Januari 1989	Tasikmalaya	Skep/299/III/1990	30 Maret 1990	Fotokopi	1020
35840	E. Hamdan	9023409	4205/B/17/VII/1959	15 Juli 1959	Cianjur	No. Skep/2190/X/1990	19 Oktober 1990		950
35841	E. Hanan	9111114	IX/III/14/0652/V/1989	31 Mei 1989	Kuningan	Skep/175/II/1991	25 Pebruari 1991	Fotokopi	1029
35842	E. Haris	9106145	IX/III-08/278/X/1988	7 Oktober 1988	Tasikmalaya	No. Skep/482/IV/1990	10 April 1990	Asli	785
35843	E. Jaka Priatna	9100758	IX/III-08/119/III/19987	16 Maret 1987	Tasikmalaya	Skep/299/III/1990	30 Maret 1990	Asli	918
35844	E. Jom Janda Alm. Idjam	9027486			Ciamis	Skep/956/VIII/1981	15 Agustus 1981	Asli	875
35845	E. Juhaeni, Ny	9 111 081	IX-III-06/051/X/1986	5 Oktober 1986	Sumedang	Skep/175/II/1991	25 Februari 1991	Asli	970
35846	E. Juhdi	9097776	IX-III-06/759/V/1987	04 Mei 1987	Sumedang	Skep/682/IV/1989	08 April 1989	Asli	705
35847	E. Kadirudin	9100871	IX/III-12/58/VI/87	15 Juni 1987	Cirebon	299/III/1990	30 Maret 1990	Asli	745
35848	E. Karmanah janda almarhum Engkon	9076304			Cianjur	860/VII/1982	31 Juli 1982	Asli	730
35849	E. Karna Sasmita	9108897	IX-III-06/443/II/1989	7 Pebruari 1989	Sumedang	Skep/2190/X/1990	19 Oktober 1990	Fotokopi	1002

NO. URUT	NAMA	NPV	NO. PENDAFTARAN	TANGGAL PENDAFTARAN	DAERAH PENDAFTARAN	SK GELAR KEHORMATAN	TANGGAL SK GELAR KEHORMATAN	KET.	NO. JILID
35850	E. Karnasih, Ny.	9095579	IX/III-05/16/PKRI/12/1986	11 Desember 1986	Bogor	Skep/1651/XI/1988	02 November 1988	Asli	657
35851	E. Kartini	9100884	IX/III-08/982/V/1989	29 Mei 1989	Tasikmalaya	Skep/299/III/1990	30 Maret 1990	Asli	847
35852	E. Kartini Janda Alm. Hidayat	9071350			Bandung	Skep/956/VIII/1981	15 Agustus 1981	Asli	874
35853	E. Kasmid	9108898	IX-III/06/464/II/1989	07 Februari 1989	Sumedang	Skep/2190/X/1990	19 Oktober 1990	Asli	814
35854	E. Katmirah	9097864	IX/III/21/140/IV/1989	08 April 1989	Kodya Bandung	Skep/682/IV/1989	08 April 1989	Asli	711
35855	E. Komar	9097720	IX/III-05/794/PKRI/VI/1987	26 Juni 1987	Cimahi	682/IV/1989	08 April 1989	Asli	746
35856	E. Kosasih	9100549	IX-III/03/0384/IV/1987	13 April 1987	Sukabumi	Skep/299/III/1990	30 Maret 1990	Asli	692
35857	E. Kosasih bin Encib	9108885	IX/III-04/441/V/1989	30 Mei 1989	Cianjur	Skep/2190/X/1990	19 Oktober 1990	Fotokopi	1019
35858	E. Kosidin	9100724	IX-III/07/699/3/1987	02 Maret 1987	Garut	Skep/299/III/1990	30 Maret 1990	Asli	849
35859	E. Kosim	9077632	0873/B/15/II-UL/1967	31 Desember 1967	Tasikmalaya	No.Skep/860/VII/1982	31 Juli1982	Asli	646
35860	E. Kosim	9094526	IX/14/460/X/1983	15 Oktober 1983	Sumedang	Skep/271/III/1988	18 Maret 1988	Asli	667
35861	E. Kusnadi	9100829	IX/III-09/1127/V/1987	19 Mei 1987	Ciamis	Skep/299/III/1990	30 Maret 1990	Asli	837
35862	E. Kusnadi	9106192	IX/III-09/305/IX/1988	15 September 1988	Ciamis	Skep/482/IV/1990	10 April 1990		999
35863	E. Kusnadi Somadiatmadja	9100915	IX-III/21/265/VI/1987	22 Juni 1987	Kodya Bandung	No. Skep/299/III/1990	30 Maret 1990	Asli	807
35864	E. Lukman	9111100	IX/III-08/986/V/1989	29 Mei 1989	Tasikmalaya	Skep/175/II/1991	25 Pebruari 1991	Fotokopi	1020
35865	E. Maemunah Janda Alm. Adjun Bin Rais	9022642			Bogor	Skep/956/VIII/1981	15 Agustus 1981	Asli	889
35866	E. Maesaroh binti E. Djarkasih	9108890	III-05/192/PKRI/V/1989	30 Mei 1989	Bandung	Skep/2190/X/1990	19 Oktober 1990	Fotokopi	1017
35867	E. Mahmud	9106147	IX/III-08/344/X/1988	14 Oktober 1988	Tasikmalaya	No. Skep/482/IV/1990	10 April 1990	Asli	784
35868	E. Maksum	9038704	3587/B/18/VI/1959	8 Juni 1959	Tasikmalaya	No. Skep/956/VIII/1981	15 Agustus 1981	Asli	618
35869	E. Maksum	9083940	IX/04/589/12/1980	27 Desember 1980	Garut	Skep/253/III/1982	12 Maret 1979	Asli	667
35870	E. Mardiah	9097818	IX/III-09/764/V/1987	19 Mei 1987	Ciamis	No. Skep/682/IV/1989	08 April 1989	Asli	779
35871	E. Marsum	9034941	4316/B/17/VII/1959	15 Juli 1959	Garut	Skep/956/VIII/1981	15 Agustus 1981	Asli	912
35872	E. Maska	9100876	IX/III/14/0500/III/87	30 Maret 1987	Kuningan	No. Skep/299/III/1990	30 Maret 1990	Asli	797
35873	E. Ma'sum	9100802	IX/III-09/380/V/1987	19 Mei 1987	Ciamis	Skep/299/III/1990	30 Maret 1990	Asli	837
35874	E. Moch. Solihin	9095592	IX/III-05/371/PKRI/IV/1987	07 April 1987	Cimahi	Skep/1651/XI/1988	02 November 1988	Asli	709
35875	E. Muchsin	9034925	2737/B/17/IV/1959	14 April 1959	Garut	Skep/956/VIII/1981	15 Agustus 1981	Fotokopi	1004
35876	E. Musa bin Ekom	9106202	IX/III-10/059/IX/88	05 September 1988	Karawang	Skep/482/IV/1990	10 April 1990	Asli	763

NO. URUT	NAMA	NPV	NO. PENDAFTARAN	TANGGAL PENDAFTARAN	DAERAH PENDAFTARAN	SK GELAR KEHORMATAN	TANGGAL SK GELAR KEHORMATAN	KET.	NO. JILID
35877	E. Muslihat bin Idis	9108997	IX/III/10/193/IV/1990	10 April 1990	Karawang	No. Skep/2190/X/1990	19 Oktober 1990		950
35878	E. Mutolib	9097832	IX/III/14/0568/IV/87	27 April 1987	Kuningan	No.Skep/682/IV/1989	8 April 1989	Asli	655
35879	E. Nandira	9099115	67/B/16/IV/1959	03 April 1959	Sumedang	Skep/1787/X/1989	09 Oktober 1989	Asli	775
35880	E. Nang Tjik	9041645	0378/B/17/II-UL/1967	30 November 1967	Kuningan	No.Skep/956/VIII/1981	15 Agustus 1981	Asli	641
35881	E. Nasrudin, R.	9078757	4093/B/18/VII/1959	14 Juli 1959	Tasikmalaya	No. Skep/860/VII/1982	31 Juli 1982	Asli	610
35882	E. Odim B. Nurhasik Sasmita	9100601	IX/III-05/641/PKRI/VI/1987	11 Juni 1987	Bandung	Skep/299/III/1990	30 Maret 1990	Asli	851
35883	E. Ondi bin Ahmad	9100670	IX-III/07/139/11/1986	27 Nopember 1986	Garut	No. Skep/299/III/1990	30 Maret 1990	Asli	781
35884	E. Pahrudin	9095662	IX/III-17/77/I/1987	10 Januari 1987	Purwakarta	Skep/1651/XI/1988	2 November 1988	Asli	726
35885	E. Pahrudin bin H. Hasan	9108867	IX-III/03/0027/X/1988	24 Oktober 1988	Sukabumi	Skep/2190/X/1990	19 Oktober 1990	Asli	965
35886	E. Pendi	9095612	IX-III-06/811/VI/1987	05 Juni 1987	Sumedang	Skep/1651/XI/1988	02 November 1988	Asli	712
35887	E. Rachmat bin Yatma	9098791	IX/III-05/689/PKRI/VI/1987	20 Juni 1987	Kodya Bandung	No.Skep/682/IV/1989	08 April 1989	Asli	650
35888	E. Rahmat bin Djen	9090938	6760/B/9/VII/1959	15 Juli 1959	sukabumi	Skep/573/M/X/1983	25 Oktober 1983	Asli	758
35889	E. Ratmaji	9100595	IX/III-05/512/PKRI/V/1987	30 Mei 1987	Bandung	Skep/299/III/1990	30 Maret 1990	Asli	851
35890	E. Rodia	9097685	IX/III-05/298/PKRI/III/1987	7 Maret 1987	Kabupaten Bandung	No.Skep/682/IV/1989	08 April 1989	Asli	644
35891	E. Rokayah	9097778	IX-III-06/833/VI/1987	05 Juni 1987	Sumedang	Skep/682/IV/1989	08 April 1989	Asli	775
35892	E. Rokayah	9111113	IX/III/14/0593/V/1989	31 Mei 1989	Kuningan	Skep/175/II/1991	25 Februari 1991	Asli	944
35893	E. Rokhayah Janda Alm. E. Bahari	9011258			Sumedang	Skep/956/VIII/1981	15 Agustus 1981	Asli	891
35894	E. Rosadi	9100827	IX/III-09/1107/V/1987	19 Mei 1987	Ciamis	Skep/299/III/1990	30 Maret 1990	Asli	957
35895	E. Rosmasih Binti h. Yasin	9109000	IX/III/10/217/VI/1989	16 Juni 1989	Karawang	Skep/2190/X/1990	19 Oktober 1990	Asli	915
35896	E. Ruhaedi	9047297	1252/B/15/II-UL/67	31 Desember 1967	Tasikmalaya	Skep/956/VIII/1981	15 Agustus 1981	Fotokopi	1004
35897	E. Rusman	9084093	IX/15/0115/XII/1978	9 Desember 1978	Tasikmalaya	No. Skep/253/III/1982	12 Maret 1982	Asli	785
35898	E. S. Prawirasoemantri	9093159	246/B/12/XI/1958	1 November 1958	Kuningan	Skep/1581/IX/1987	21 September 1987	Asli	963
35899	E. Sahlan	9106214	IX/III-16/87/X/1988	4 Oktober 1988	Majalengka	No. Skep/482/IV/1990	10 April 1990	Asli	792
35900	E. Sajaah Janda Alm. Oyo. D	9042417			Garut	Skep/956/VIII/1981	15 Agustus 1981	Asli	875
35901	E. Sajidin	9100625	IX-III-06/044/X/1986	5 Oktober 1986	Sumedang	Skep/299/III/1990	30 Maret 1990	Fotokopi	1016
35902	E. Samsudin bin Madrosip	9095665	IX/III-17/889/III/1987	19 Maret 1987	Purwakarta	No.Skep/1651/XI/1988	02 November 1988	Asli	641
35903	E. Sarhani	9100627	IX-III-06/078/X/1986	05 Oktober 1986	Sumedang	Skep/299/III/1990	30 Maret 1990	Asli	775

NO. URUT	NAMA	NPV	NO. PENDAFTARAN	TANGGAL PENDAFTARAN	DAERAH PENDAFTARAN	SK GELAR KEHORMATAN	TANGGAL SK GELAR KEHORMATAN	KET.	NO. JILID
35904	E. Satibi	9106036	IX-III/03/0186/X/1986	26 Oktober 1986	Sukabumi	Skep/482/IV/1990	10 April 1990	Asli	692
35905	E. Sobana	9097785	IX/III-08/38/XI/86	18 November 1986	Tasikmalaya	No.Skep/682/IV/1989	08 April 1989	Asli	653
35906	E. Sobari	9097758	IX-III-06/494/II/1987	10 Pebruari 1987	Sumedang	Skep/682/IV/1989	08 April 1989	Fotokopi	1017
35907	E. Soetiysno	9050679	499/B/15/X/1958	29 Oktober 1958	Kodya Bandung	Skep/956/VIII/1981	15 Agustus 1981	Asli	710
35908	E. Sopari	9100583	IX/III-05/49/PKRI/12/86	19 Desember 1986	Bandung	No. Skep/299/III/1990	30 Maret 1990	Asli	807
35909	E. Sri Hartuti	9100540	IX-III/02/190/V/1987	19 Mei 1987	Bogor	Skep/299/III/1990	30 Maret 1990	Asli	937
35910	E. Sudarman	9097727	IX/III-05/831/PKRI/VI/1987	30 Juni 1987	Cimahi	682/IV/1989	08 April 1989	Asli	746
35911	E. Suganda	9111758	IX-III/03/0393/V/1989	31 Mei 1989	Sukabumi	Skep/1579/VIII/1991	26 Agustus 1991	Asli	940
35912	E. Suganda bin Sukanta	9108961	IX-III/07/337/IV/1989	01 April 1989	Garut	Skep/2190/X/1990	19 Oktober 1990	Fotokopi	1004
35913	E. Suhanda	9097660	IX-III/03/03/0360/III/1989	20 Mei 1987	Sukabumi	Skep/682/IV/1989	08 April 1989	Asli	717
35914	E. Suhendi	9052114	1177/B/14/II-UL/67	24 Desember 1967	Garut	No. Skep/956/VIII/1981	15 Agustus 1981	Asli	781
35915	E. Suhendi bin Juhana	9108871	IX-III/03/0115/II/1989	17 Februari 1989	Sukabumi	Skep/2190/X/1990	19 Oktober 1990	Asli	692
35916	E. Suherman Bin H. Suja'i	9097652	IX/III/03-04/VIII/1986	26 Agustus 1986	Sukabumi	Skep/682/IV/1989	08 April 1989	Asli	940
35917	E. Sukanda	9109031	IX/III/14/0564/V/1989	30 Mei 1989	Kuningan	Skep/2190/X/1990	19 Oktober 1990	Asli	944
35918	E. Sukapraja	9106158	IX/III-08/487/11/1988	18 November 1988	Tasikmalaya	Skep/482/IV/1990	10 April 1990		881
35919	E. Sukarba	9100874	IX/III-13/52/XI/1988	01 November 1988	Cirebon	Skep/299/III/1990	30 Maret 1990	Asli	857
35920	E. Sukardjo HR	9084097	IX/14/0125/XI/1978	20 November 1978	Ciamis	Skep/253/III/1982	12 Maret 1982	Asli	932
35921	E. Sukarjo	9100822	IX/III-09/831/V/1987	19 Mei 1987	Ciamis	No. Skep/299/III/1990	30 Maret 1990	Asli	779
35922	E. Sukarso	9097795	IX/III/08/317/VI/1987	23 Juni 1987	Tasikmalaya	Skep/682/IV/1989	08 April 1989	Asli	680
35923	E. Sukarta	9100875	IX/III/14/0373/V/1989	29 Mei 1989	Kuningan	No. Skep/299/III/1990	30 Maret 1990		955
35924	E. Sulaeman	9097836	IX/III-16/IX/21/1986	01 September 1986	Majalengka	No.Skep/682/IV/1989	08 April 1989	Asli	648
35925	E. Sulaeman	9100770	IX/III-08/344/VI/87	27 Juni 1987	Tasikmalaya	Skep/299/III/1990	30 Maret 1990		880
35926	E. Sulaeman, R.	9107410	IX/III-08/497/XI/1988	21 November 1988	Tasikmalaya	Skep/482/IV/1990	10 April 1990	Asli	877
35927	E. Sulaiman	9106037	IX/III-04/020/IX/1988	23 September 1988	Cianjur	Skep/482/IV/1990	24 April 1990	Asli	695
35928	E. Suparman	9097672	IX/III-05/138/PKRI/I/1987	6 Januari 1987	Bandung	No. Skep/682/IV/1989	08 April 1989	Asli	807
35929	E. Supenti	9097781	IX-III-06/926/VI/1987	5 Juni 1987	Sumedang	No. Skep/956/VIII/1981	15 Agustus 1981		949
35930	E. Suryati janda almarhum Danaatmadja . S	9012080			Bandung	956/VIII/1981	15 Agustus 1981	Asli	730
35931	E. Suwarman	9098831	IX/14/219/XI/1986	20 Desember 1986	Kuningan	No.Skep/682/IV/1989	08 April 1989	Asli	640

NO. URUT	NAMA	NPV	NO. PENDAFTARAN	TANGGAL PENDAFTARAN	DAERAH PENDAFTARAN	SK GELAR KEHORMATAN	TANGGAL SK GELAR KEHORMATAN	KET.	NO. JILID
35932	E. Suwono	9100788	IX/III-09/153/V/1987	19 Mei 1987	Ciamis	Skep/299/III/1990	30 Maret 1990	Asli	932
35933	E. Taryat	9097800	IX/III-08/541/VI/87	30 Juni 1987	Tasikmalaya	Skep/682/IV/1989	08 April 1989	Asli	726
35934	E. Taslam	9095654	IX/III-16/25/XII/1986	9 Desember 1986	Majalengka	No.Skep/1651/XI/1988	02 November 1988	Asli	635
35935	E. Tayudin	9097713	IX/III-05/660/PKRI/VI/87	28 Juni 1987	Bandung	Skep/682/IV/1989	08 April 1989	Asli	852
35936	E. Tisna Senjaya	9106155	IX/III-08/462/XI/1988	09 November 1988	Tasikmalaya	Skep/482/IV/1990	10 April 1990		880
35937	E. Uding Bin Emak	9100671	IX-III/07/155/11/1986	27 November 1986	Garut	Skep/299/III/1990	30 Maret 1990	Asli	912
35938	E. Wachdan	9100536	IX-III/01/37/VI/1987	25 Juni 1987	Bogor	Skep/299/III/1990	30 Maret 1990	Asli	965
35939	E. Wardaya	9097774	IX-III-06/734/V/1987	04 Mei 1987	Sumedang	Skep/482/IV/1990	10 April 1990	Asli	775
35940	E. Wikatma	9095611	IX-III-06/729/V/1987	04 Mei 1987	Sumedang	Skep/1651/XI/1988	02 November 1988	Asli	712
35941	E.B. Rorong	8012849	266/Disp/MUV/VI/1963	10 Juni 1963	Cirebon	No.Skep/860/VII/1982	31 Juli 1982	Asli	640
35942	E.S. Winata	9097865	IX/III/21/149/VI/1987	10 Juni 1987	Kodya Bandung	Skep/682/IV/1989	08 April 1989	Asli	710
35943	E.Tisnawijaya Bin Ahro	9106058	IX/III-04/362/VI/1989	26 Juni 1989	Cianjur	Skep/482/IV/1990	10 April 1990	Asli	886
35944	Eben Sutisna	9106121	IX/III-08/08/VI/1988	22 Juni 1988	Tasikmalaya	No. Skep/482/IV/1990	10 April 1990	Asli	785
35945	Ebes	9019705	5242/B/15/II/59	13 Februari 1959	Bandung	Skep/956/VIII/1981	15 Agustus 1981	Fotokopi	723
35946	Ebong bin Belong	9108994	IX/III/10/135/I/1989	28 Januari 1989	Karawang	No. Skep/2190/X/1990	19 Oktober 1990		950
35947	Ece	9108935	IX-III-06/872/V/1989	25 Mei 1989	Sumedang	Skep/2190/X/1990	19 Oktober 1990	Fotokopi	1002
35948	Ece bin Oneng	9108873	IX/III/03/0145/III/1989	11 Maret 1989	Sukabumi	Skep/2190/X/1990	19 Oktober 1990	Fotokopi	1026
35949	Ece Bin Samhudi	9106057	IX/III-04/322/VII/89	5 Juni 1987	Cianjur	Skep/482/IV/1990	10 April 1990	Asli	902
35950	Ece Sudarman	9100780	IX/III-09/11/V/1987	19 Mei 1987	Ciamis	Skep/299/III/1990	30 Maret 1990	Asli	957
35951	Ecep	9100570	IX/III-04/184/VI/1987	08 Juni 1987	Cianjur	299/III/1990	30 Maret 1990	Asli	734
35952	Ecep Bin Arba	9101048	IX-III/07/528/1/1987	26 Januari 1987	Garut	Skep/299/III/1990	30 Maret 1990	Asli	863
35953	Ecin Binti Muhtar	9100744	IX-III/07/896/4/1987	22 April 1987	Garut	Skep/299/III/1990	30 Maret 1990	Asli	912
35954	Ecin Kuraesin	9097806	IX/III/09/232/V/1987	19 Mei 1987	Ciamis	No.Skep/682/IV/1989	08 April 1989	Asli	645
35955	Ecop	9100653	IX-III/07/026/11/1986	19 November 1986	Garut	Skep/299/III/1990	30 Maret 1990	Asli	912
35956	Edah	9021106	1401/B/9/II/1959	2 Februari 1959	Sukabumi	Skep/956/VIII/1981	15 Agustus 1981	Asli	940
35957	Eddy Sadikin	9092704	IX/01/381/12/1983	01 Desember 1983	Kodya Bandung	1541/X/1986	03 Oktober 1986	Asli	746
35958	Ede	9100828	IX/III-09/1116/V/1987	19 Mei 1987	Ciamis	Skep/299/III/1990	30 Maret 1990	Asli	957
35959	Ede Bin Sawita	9106116	IX-III/07/094/X/1988	3 Oktober 1988	Garut	Skep/482/IV/1990	10 April 1990	Asli	912

NO. URUT	NAMA	NPV	NO. PENDAFTARAN	TANGGAL PENDAFTARAN	DAERAH PENDAFTARAN	SK GELAR KEHORMATAN	TANGGAL SK GELAR KEHORMATAN	KET.	NO. JILID
35960	Ede Sadeli, H.	9097694	IX/III-05/429/PKRI/IV/87	24 April 1987	Bandung	Skep/682/IV/1989	08 April 1989	Asli	662
35961	Edeh bin Muryasik	9108952	IX-III/07/227/III/1989	9 Maret 1989	Garut	Skep/2190/X/1990	19 Oktober 1990	Fotokopi	1004
35962	Edeng		2963/B/9/IV/1959	01 April 1959	Sukabumi	Skep/956/VIII/1981	15 Agustus 1981	Asli	609
35963	Edeng	9020886	P.1116/B/7/II-UL/67	21 Desember 1967	Subang	Skep/956/VIII/1981	15 Agustus 1981	Asli	825
35964	Edeng	9100565	IX/III-04/129/V/1987	8 Mei 1987	Cianjur	No. Skep/299/III/1990	30 Maret 1990		950
35965	Edeng	9108940	IX-III-06/890/V/1989	20 Mei 1989	Sumedang	Skep/2190/X/1990	19 Oktober 1990	Asli	979
35966	Edeng bin Adis	9097828	IX/III/10/215/VI/1987	9 Juni 1987	Karawang	No.Skep/682/IV/1989	08 April 1989	Asli	654
35967	Edeng Bin Sair	9020349	3970/B/3/VI/1959	13 Juni 1959	Karawang	Skep/956/VIII/1981	15 Agustus 1981	Asli	915
35968	Edeng bin Sarip	9020805	2553/B/Kuv/10/08/59	20 Agustus 1959	Purwakarta	Skep/956/VIII/1981	15 Agustus 1981	Asli	964
35969	Edes Deswi, Ny.	9109007	IX/III-13/230/V/1989	30 Mei 1989	Cirebon	Skep/2190/X/1990	19 Oktober 1990	Asli	923
35970	Edi	9019025	04488/B/20/4/1959	20 April 1959	Sumedang	No. Skep/956/VIII/1981	15 Agustus 1981	Asli	617
35971	Edi	9019058	01970/B/20/I/1959	28 Januari 1959	Kabupaten Bandung	No.Skep/956/VIII/1981	15 Agustus 1981	Asli	644
35972	Edi	9097860	IX-III/21/091/III/87	10 Maret 1987	Bandung	Skep/682/IV/1989	08 April 1989	Asli	663
35973	Edi	9106128	IX/III-08/28/VIII/1988	12 Agustus 1988	Tasikmalaya	No. Skep/482/IV/1990	10 April 1990	Asli	784
35974	Edi	9106216	IX/III-16/141/I/1989	18 Januari 1989	Majalengka	Skep/482/IV/1990	10 April 1990	Asli	833
35975	Edi	9106149	IX/III-08/403/X/1988	25 Oktober 1988	Tasikmalaya	Skep/482/IV/1990	10 April 1990		881
35976	Edi	9106208	IX/III/14/0238/V/89	19 Mei 1989	Kuningan	Skep/482/IV/1990	10 April 1990		882
35977	Edi	9020796	P.2903/B/4/4/VI/1959	23 Juni 1959	Subang	Skep/956/VIII/1981	15 Agustus 1981	Asli	926
35978	Edi	9111116	IX/III/14/0664/V/1989	31 Maret 1989	Kuningan	No. Skep/175/II/1991	25 Februari 1991		955
35979	Edi	9 106 167	IX/III-08/614/I/1989	26 Januari 1989	Tasikmalaya	Skep/482/IV/1990	10 April 1990	Asli	976
35980	Edi	9 108 981	IX/III-08/906/VI/89	29 Juni 1989	Tasikmalaya	Skep/2190/X/1990	19 Oktober 1990	Asli	976
35981	Edi	9111082	IX-III-06/070/VII/1988	10 Juli 1988	Sumedang	Skep/175/II/1991	25 Februari 1991	Asli	993
35982	Edi	9010045	1992/B/17/III/1959	31 Maret 1959	Garut	Skep/956/VIII/1981	15 Agustus 1981	Fotokopi	1004
35983	Edi bin Juhawi	9100834	IX/III-09/1172/V/1987	19 Mei 1987	Ciamis	No. Skep/299/III/1990	30 Maret 1990	Asli	779
35984	Edi bin Madsuhri	9108944	IX-III/07/145/XII/1988	1 Desember 1988	Garut	Skep/2190/X/1990	19 Oktober 1990	Fotokopi	1004
35985	Edi Bin Mar'i	9100659	IX-III/07/058/058/11/1986	19 November 1986	Garut	Skep/299/III/1990	30 Maret 1990	Asli	912
35986	Edi bin Ta'i	9093165	6669/B/9/VII/1959	15 Juli 1959	Sukabumi	No. Skep/1581/IX/1987	21 September 1987	Asli	617
35987	Edi bin Tosim	9020997	958/B/9/I/1959	8 Januari 1959	Sukabumi	Skep/956/VIII/1981	15 Agustus 1981	Asli	994

NO. URUT	NAMA	NPV	NO. PENDAFTARAN	TANGGAL PENDAFTARAN	DAERAH PENDAFTARAN	SK GELAR KEHORMATAN	TANGGAL SK GELAR KEHORMATAN	KET.	NO. JILID
35988	Edi Djunaedi	9076113	P.294/B/4/XI/1958	11 Desember 1958	Subang	No.Skep/860/VII/1982	31 Juli 1982	Asli	633
35989	Edi Junaedi	9097750	IX-III-06/383/I/1987	20 Januari 1987	Sumedang	Skep/682/IV/1989	08 April 1989	Asli	715
35990	Edi Nedi	9106125	IX/III-08/33/VII/1988	4 Juli 1988	Tasikmalaya	Skep/482/IV/1990	10 April 1990		881
35991	Edi S. bin Hadri	9106170	IX/III-08/660/II/1989	17 Februari 1987	Tasikmalaya	No. Skep/482/IV/1990	10 April 1990	Asli	785
35992	Edi Saleh Bin Muhamad	9108869	IX-III/03/064/I/1989	8 Januari 1989	Sukabumi	Skep/2190/X/1990	19 Oktober 1990	Asli	940
35993	Edi Sudiono	9097835	IX/III/14/0801/VI/1987	26 Juni 1987	Kuningan	No.Skep/682/IV/1989	08 April 1989	Asli	641
35994	Edi Sudirja	9100893	IX/III-16/713/VI/1987	13 Juni 1987	Majalengka	Skep/299/III/1990	30 Maret 1990	Asli	701
35995	Edi Sukandi	9021899	508/B/19/XI/1958	28 November 1958	Ciamis	Skep/956/VIII/1981	15 Agustus 1981	Asli	932
35996	Edi Sunaedi	9108922	IX-III-06/714/V/1989	20 Mei 1989	Sumedang	Skep/2190/X/1990	19 Oktober 1990	Fotokopi	1016
35997	Edi Supyadi	9093171	2827/B/17/IV/1959	23 April 1959	Garut	No.Skep/1581/IX/1987	21 September 1987	Asli	638
35998	Edi Yusup	9106138	IX/III-08/212/IX/88	22 September 1988	Tasikmalaya	No. Skep/482/IV/1990	10 April 1990	Asli	784
35999	Edi Yusup	9111101	IX/III-08/1003/V/1989	30 Mei 1989	Tasikmalaya	Skep/175/II/1991	25 Pebruari 1991	Fotokopi	1020
36000	Edje Atmadja	9097757	IX-III-06/483/II/1987	10 Februari 1987	Sumedang	No.Skep/682/IV/1989	08 April 1989	Asli	645
36001	Edje bin Adjan	9100708	IX-III/07/492/1/1987	24 Januari 1987	Garut	Skep/299/III/1990	30 Maret 1990	Asli	957
36002	Edje bin Natmu	9095619	IX-III/07/462/I/1987	22 Januari 1987	Garut	Skep/1651/XI/1988	02 November 1988		625
36003	Edjeb Bin Muchtar	9106078	III-05/093/PKRI/IV/1989	14 April 1989	Bandung	Skep/482/IV/1990	10 April 1990	Asli	852
36004	Edjen bin Idjromi	9097743	IX/III-05/1087/PKRI/VI/1987	30 Juni 1987	Cimahi	Skep/682/IV/1989	08 April 1989	Asli	708
36005	Edjeng	9021472	02140/B/16/I/1959	21 Januari 1959	Sumedang	Skep/956/VIII/1981	15 Agustus 1981	Asli	704
36006	Edo	9097797	IX/III-08/401/VI/1987	30 Juni 1987	Tasikmalaya	No. Skep/682/IV/1989	08 April 1989	Asli	728
36007	Edo	9100799	IX/III-09/340/V/1987	19 Mei 1987	Ciamis	Skep/299/III/1990	30 Maret 1990	Asli	931
36008	Edo	9097784	IX-III-06/956/VI/1987	5 Juni 1987	Sumedang	Skep/682/IV/1989	08 April 1989	Asli	715
36009	Edo Renta	9075997	P.2548/B/4/IV/59	17 April 1959	Subang	Skep/860/VII/1982	31 Juli 1982	Asli	926
36010	Edoh, Ny.	9111800	IX/III-16/480/III/1989	13 Maret 1989	Majalengka	No. Skep/1579/VIII/1991	26 Agustus 1991		955
36011	Eem	9106061	IX/III-05/1037/PKRI/VI/1987	30 Juni 1987	Bandung	Skep/482/IV/1990	10 April 1990	Asli	852
36012	Eem bin Duria	9100567	IX/III-04/172/V/1987	25 Mei 1987	Cianjur	No. Skep/299/III/1990	30 Maret 1990		950
36013	Eem Sulaeman	9 106 178	IX/III-09/24/IX/1988	15 September 1988	Sumedang	Skep/482/IV/1990	10 April 1990	Asli	970
36014	Eem Sumiati	9100754	IX-III/07/959.5/19987	14 Mei 1987	Garut	Skep/299/III/1990	30 Maret 1990	Asli	863
36015	Eem, Ny.	9095629	IX-III/07/522/I1987	26 Januari 1987	Garut	Skep/1651/XI/1988	02 November 1988	Asli	667

NO. URUT	NAMA	NPV	NO. PENDAFTARAN	TANGGAL PENDAFTARAN	DAERAH PENDAFTARAN	SK GELAR KEHORMATAN	TANGGAL SK GELAR KEHORMATAN	KET.	NO. JILID
36016	Een bin Suarma	9097739	IX/III-05/985/PKRI/VI/1987	30 Juni 1987	Cimahi	Skep/682/IV/1989	08 April 1989	Asli	708
36017	Een Kusminah, Ny	9100883	IX/III-16/229/XII/1986	1 Desember 1986	Majalengka	Skep/299/III/1990	30 Maret 1990	Asli	997
36018	Een Ratna Suminar, Ny.	9106175	IX/III-09/736/V/1987	19 Mei 1987	Ciamis	Skep/482/IV/1990	10 April 1990	Asli	980
36019	Eeng	9100761	IX/III-08/210/V/1987	4 Mei 1987	Tasikmalaya	No. Skep/299/III/1990	30 Maret 1990	Asli	785
36020	Eeng Hamid	9100795	IX/III-09/247/V/1987	19 Mei 1987	Ciamis	Skep/299/III/1990	30 Maret 1990	Asli	957
36021	Eep	9019805	845/B/8/II/1959	25 Februari 1959	Bogor	Skep/956/VIII/1981	15 Agustus 1981	Asli	994
36022	Efendi Bin H. Baharudin	9106118	IX-III/07/114/X/1988	26 Oktober 1988	Garut	Skep/482/IV/1990	10 April 1990	Asli	849
36023	Efendy	09019824	0306/B/8/II-UL/1967	20 Desember 1967	Bogor	956/VIII/1981	15 Agustus 1981	Asli	738
36024	Eha	9022240	864/B/KUV/10/03/59	20 Maret 1959	Cianjur	Skep/956/VIII/1981	15 Agustus 1981	Asli	610
36025	Eha	9 106 185	IX/III-09/155/IX/1988	15 September 1988	Ciamis	Skep/482/IV/1990	10 April 1990	Asli	974
36026	Eha janda Alm Iyo	9025753			Garut	Skep/956/VIII/1981	15 Agustus 1981	Asli	888
36027	Eha Janda Alm. Oman. S	9043750			Cianjur	Skep/956/VIII/1981	15 Agustus 1981	Asli	889
36028	Eha Janda Alm. Sarma	9062654			Ciamis	Skep/956/VIII/1981	15 Agustus 1981	Asli	887
36029	Eha Ny.	9106220	IX/III-17/111/V/1989	15 Mei 1989	Purwakarta	Skep/482/IV/1990	10 April 1990	Asli	819
36030	Ehe	9094562	IX/14/677/XII/1983	25 Desember 1983	Sumedang	Skep/271/III/1988	18 Maret 1988	Asli	979
36031	Eho	9100804	IX/III-09/386/V/1987	19 Mei 1987	Ciamis	Skep/299/III/1990	30 Maret 1990	Asli	931
36032	Ehod Bin Wahad	9020480	2154/312/IV/1959	01 April 1959	Kuningan	Skep/956/VIII/1981	15 Agustus 1981	Asli	944
36033	Eje	9097731	IX/III-05/895/PKRI/VI/1987	30 Juni 1987	Kabupaten Bandung	No.Skep/682/IV/1989	08 April 1989	Asli	644
36034	Eje	9020074	1343/B/14/II-UL/1967	24 Desember 1967	Bogor	No.Skep/956/VIII/1981	15 Agustus 1981	Asli	651
36035	Eje	9019308	6271/B/15/III/59	16 Maret 1959	Bandung	Skep/956/VIII/1981	15 Agustus 1981	Asli	662
36036	Eje Suteja	9097841	IX/III-16/551/VI/1987	13 Juni 1987	Majalengka	No.Skep/682/IV/1989	08 April 1989	Asli	647
36037	Eje Zaenal	9100756	IX/III-08/13/X/1986	27 Oktober 1986	Tasikmalaya	Skep/299/III/1990	30 Maret 1990	Asli	739
36038	Ejeh. M	9082150	3248/B/9/IV/1959	07 April 1959	Sukabumi	Skep/860/VII/1982	31 Juli 1982	Asli	759
36039	Ejek	9108899	IX-III-06/469/III/1989	5 Maret 1989	Sumedang	Skep/2190/X/1990	19 Oktober 1990	Asli	979
36040	Ejen	9111078	IX-III/03/0327/V/1989	30 Mei 1989	Sukabumi	Skep/175/II/1991	30 Mei 1991	Asli	692
36041	Eji	9097707	IX/III-05/582/PKRI/VI/1987	3 Juni 1987	Kabupaten Bandung	No.Skep/682/IV/1989	08 April 1989	Asli	635
36042	Eji	9106043	IX/III-04/093/XI/1988	05 November 1988	Cianjur	Skep/482/IV/1990	10 April 1990	Asli	902

NO. URUT	NAMA	NPV	NO. PENDAFTARAN	TANGGAL PENDAFTARAN	DAERAH PENDAFTARAN	SK GELAR KEHORMATAN	TANGGAL SK GELAR KEHORMATAN	KET.	NO. JILID
36043	Ejo	9100785	IX/III-09/60/V/1987	19 Mei 1987	Ciamis	Skep/299/III/1990	30 Maret 1990	Asli	993
36044	Ejob	9076300	3723/B/16/II-UL/1967	31 Desember 1967	Ciamis	No. Skep/860/VII/1982	31 Juli 1982	Asli	779
36045	Ejoh Rukojah, Ny.	9095593	IX/III-05/386/PKRI/IV/1987	16 April 1987	Kabupaten Bandung	No.Skep/1651/XI/1988	02 November 1988	Asli	644
36046	Ejom	9102146	IX/III-08/301/X/1988	10 Oktober 1988	Tasikmalaya	Skep/482/IV/1990	10 April 1990	Asli	846
36047	Eka	9021507	297/B/16/XI/1958	05 November 1958	Sumedang	Skep/956/VIII/1981	15 Agustus 1981	Asli	705
36048	Ekah	9021579	6064/B/16/VII/1959	02 Juli 1959	Sumedang	Skep/956/VIII/1981	15 Agustus 1981	Asli	775
36049	Eken	9020974	3742/B/9/IV/1959	15 April 1959	Sukabumi	Skep/956/VIII/1981	15 Agustus 1981		620
36050	Elah Abdullah	9100691	IX-III/07/359/I/1987	10 Januari 1987	Garut	Skep/299/III/1990	30 Maret 1990	Asli	849
36051	Elan bin Rusdi	9094543	IX/02/1482/10/1983	23 Oktober 1983	Kabupaten Bandung	No.Skep/271/III/1988	18 Maret 1988	Asli	644
36052	Ele bin Mirta	9100598	IX/02/538/VI/1983	14 Juni 1983	Bandung	Skep/299/III/1990	30 Maret 1990	Fotokopi	1016
36053	Elen	9021558	5704/B/16/VII/1959	1 Juli 1959	Sumedang	Skep/956/VIII/1981	15 Agustus 1981		628
36054	Eleng	9021214	4433/B/9/IV/1959	28 April 1959	Sukabumi	Skep/956/VIII/1981	15 Agustus 1959	Asli	664
36055	Eli	9020882	P.0795/B/7/II-UL/1967	15 Agustus 1981	Subang	Skep/956/VIII/1981	15 Agustus 1981	Asli	770
36056	Eli bin Mirhapi	9100710	IX-III/07/503/I/1987	24 Januari 1987	Garut	No. Skep/299/III/1990	30 Maret 1990	Asli	781
36057	Eli Eppendi	9020703	156/B/6/X/1958	24 Oktober 1958	Pandeglang	No.Skep/956/VIII/1981	15 Agustus 1981	Asli	637
36058	Eli Sadli, R.	9102939	IX/III-08/296/X/1988	08 Oktober 1988	Tasikmalaya	Skep/299/III/1990	30 Maret 1990	Asli	740
36059	Elih bin Koan	9100861	IX/III/10/170/IV/1987	01 April 1987	Karawang	299/III/1990	30 Maret 1990	Asli	735
36060	Elih, Ny	9109011	IX/III-16/218/IV/1989	28 April 1989	Majalengka	Skep/2190/X/1990	19 Oktober 1990	Fotokopi	1029
36061	Elim	9021248	3232/B/9/IV/1959	17 April 1959	Sukabumi	Skep/956/VIII/1981	15 Agustus 1981	Asli	702
36062	Elim	9106087	IX-III-06/106/VIII/1988	05 Agustus 1988	Sumedang	Skep/482/IV/1990	10 April 1990	Asli	775
36063	Elim Bin Surawinata	9106064	III-05/007/PKRI/VIII/1988	12 Agustus 1988	Bandung	Skep/482/IV/1990	10 April 1990	Asli	852
36064	Elin	9084170	IX/17/0326/IV/79	15 April 1979	Cianjur	Skep/253/III/1982	12 Maret 1982	Asli	717
36065	Elin bin Sueb	9022151	1253/B/KUV/10/04/1959	16 April 1959	Cianjur	No. Skep/956/VIII/1981	15 Agustus 1981		950
36066	Elom	9100872	IX/III-13/259/6/1987	11 Juni 1987	Cirebon	Skep/299/III/1990	30 Maret 1990	Asli	857
36067	Elom	9106195	IX/III-09/334/IX/1988	15 September 1988	Ciamis	Skep/482/IV/1990	10 April 1990		999
36068	Elom bin Ahdi	9097666	IX/III-05/35/PKRI/12/86	15 Desember 1986	Kabupaten Bandung	No.Skep/682/IV/1989	08 April 1989	Asli	644
36069	Elon	9022092	3292/B/KUV/10/09/1959	10 September 1959	Cianjur	No.Skep/956/VIII/1981	15 Agustus 1981	Asli	643
36070	Elon	9106039	IX/III-04/040/IX/1988	26 September 1988	Cianjur	Skep/482/IV/1990	10 April 1990	Asli	760

NO. URUT	NAMA	NPV	NO. PENDAFTARAN	TANGGAL PENDAFTARAN	DAERAH PENDAFTARAN	SK GELAR KEHORMATAN	TANGGAL SK GELAR KEHORMATAN	KET.	NO. JILID
36071	Elon	9021235	3517/B/9/IV/1959	12 April 1959	Sukabumi	Skep/956/VIII/1981	15 Agustus 1981	Asli	962
36072	Elon	9 100 882	IX/III-16/212/XI/1986	25 November 1986	Majalengka	Skep/299/III/1990	30 Maret 1990	Asli	968
36073	Elon bin Dali	9097851	IX/III-16/738/VI/87	25 Juni 1987	Majalengka	Skep/682/IV/1989	08 April 1989	Asli	719
36074	Elon bin Ja'i	9108857	IX-III/07/306/III/1986	31 Maret 1989	Garut	Skep/2190/X/1990	19 Oktober 1990	Fotokopi	1004
36075	Elon Dahlan	9095639	IX/III-08/41/XII/1986	18 Desember 1986	Tasikmalaya	No.Skep/1651/XI/1988	02 November 1988	Asli	636
36076	Elot Bin Satam	9100864	IX/III/10/201/VI/1987	06 Juni 1987	Karawang	Skep/299/III/1990	30 Maret 1990	Asli	870
36077	Elus	9097856	IX-III/21/051/II/1987	2 Pebruari 1987	Bandung	Skep/682/IV/1989	08 April 1989	Fotokopi	1017
36078	Ema	9021584	4165/B/16/III/1959	17 Maret 1959	Sumedang	Skep/956/VIII/1981	15 Agustus 1959	Asli	668
36079	Emad	9021201	3356/B/9/IV/1959	11 April 1959	Sukabumi	No. Skep/956/VIII/1981	15 Agustus 1981	Asli	615
36080	Emad	9020529	3004/B/7/II/1959	03 Februari 1959	Lebak	Skep/956/VIII/1981	15 Agustus 1981	Asli	661
36081	Emad	9100543	IX-III/02/280/VI/1987	19 Juni 1987	Bogor	Skep/299/III/1990	30 Maret 1990	Asli	868
36082	Emad	9020971	2127/B/9/III/1959	15 Agustus 1981	Sukabumi	Skep/956/VIII/1981	15 Agustus 1981	Asli	940
36083	Emad	9 097 846	IX/III-16/479/IV/87	27 April 1987	Majalengka	Skep/682/IV/1989	08 April 1989	Asli	968
36084	Emad	9108910	IX-III-06/571/IV/1989	08 April 1989	Sumedang	Skep/2190/X/1990	19 Oktober 1990	Fotokopi	1017
36085	Emad	9021121	4492/B/9/IV/59	15 April 1959	Sukabumi	Skep/956/VIII/1981	15 Agustus 1981	Asli	716
36086	Emad bin Adjum	9020462	938/B/3/II/1959	23 Februari 1959	Karawang	Skep/956/VIII/1981	15 Agustus 1981	Asli	681
36087	Emad bin Ismed	9108881	IX/III-04/349/VI/1989	22 Juni 1989	Cianjur	No. Skep/2190/X/1990	19 Oktober 1990		950
36088	Emad bin Rasdam	9019855	736/B/8/II/59	14 Februari 1959	Bogor	Skep/956/VIII/1981	15 Agustus 1981	Asli	994
36089	Emad Bin Suhria	9100685	IX-III/07/293/1/1987	15 Januari 1987	Garut	Skep/299/III/1990	30 Maret 1990	Asli	849
36090	Emad/ Senan	9020452	3908/B/3/VI/1959	10 Juni 1959	Karawang	Skep/956/VIII/1981	15 Agustus 1981	Asli	962
36091	Emah Halimah Janda Alm. Jachja B. Machpud	9028144			Sukabumi	Skep/956/VIII/1981	15 Agustus 1981	Asli	874
36092	Emah Janda Alm. Djuhra	9014917	1014/B/2/II-UL/1967	24 April 1967	Pandeglang	Skep/956/VIII/1981	15 Agustus 1981	Asli	892
36093	Emah, Ny	9 108 904	IX-III-06/532/IV/89	08 April 1989	Sumedang	Skep/2190/X/1990	19 Oktober 1990	Asli	970
36094	Eman	9021749	1555/B/18/I/1958	25 Januari 1958	Tasikmalaya	No.Skep/253/III/1982	12 Maret 1982	Asli	653
36095	Eman	9097717	IX/III-05/710/PKRI/VI/1987	24 Juni 1987	Cimahi	Skep/682/IV/1989	08 April 1989	Asli	709
36096	Eman	9095598	IX-III-06/030/X/1986	08 Oktober 1986	Sumedang	Skep/1651/XI/1988	02 November 1988	Asli	712
36097	Eman	9106153	IX/III-08/449/XI/1988	7 Nopember 1988	Tasikmalaya	No. Skep/482/IV/1990	10 April 1990	Asli	785

NO. URUT	NAMA	NPV	NO. PENDAFTARAN	TANGGAL PENDAFTARAN	DAERAH PENDAFTARAN	SK GELAR KEHORMATAN	TANGGAL SK GELAR KEHORMATAN	KET.	NO. JILID
36098	Eman	9100616	IX/III-05/990/PKRI/VI/1987	30 Juni 1987	Cianjur	No. Skep/299/III/1990	30 Maret 1990	Asli	807
36099	Eman	9100810	IX/III-09/567/V/1987	19 Mei 1987	Ciamis	Skep/299/III/1990	30 Maret 1990	Asli	822
36100	Eman	9100824	IX/III-09/954/V/1967	19 Mei 1987	Ciamis	Skep/299/III/1990	30 Maret 1990	Asli	883
36101	Eman	9106111	IX-III/07/020/VII/1988	8 Juli 1988	Garut	Skep/482/IV/1990	10 April 1990	Asli	912
36102	Eman	9020014	407/B/17/XII/1958	16 Desember 1958	Garut	Skep/956/VIII/1981	15 Agustus 1981	Asli	957
36103	Eman	9108979	IX/III-08/860/VI/1989	10 Juni 1989	Tasikmalaya	Skep/2190/X/1990	19 Oktober 1990	Asli	957
36104	Eman	9108936	IX-III-06/873/V/1989	25 Mei 1989	Sumedang	Skep/2190/X/1990	19 Oktober 1990	Fotokopi	1002
36105	Eman	9021524	380/B/16/XI/1958	07 November 1958	Sumedang	Skep/956/VIII/1981	15 Agustus 1981	Asli	703
36106	Eman bin Ayub	9112627	IX-III/03/0370/V/1989	31 Mei 1989	Sukabumi	Skep/340/III/1992	17 Maret 1992	Asli	994
36107	Eman Bin Dimo	9100679	IX-III/07/217/12/1986	3 Desember 1986	Garut	Skep/299/III/1990	30 Maret 1990	Asli	912
36108	Eman Bin Emas	9108998	IX/III/10/198/IV/1989	10 April 1989	Karawang	Skep/2190/X/1990	19 Oktober 1990	Asli	870
36109	Eman Bin Kanta	9106062	IX/III-05/1058/PKRI/VI/87	30 Juni 1987	Bandung	Skep/482/IV/1990	10 April 1990	Asli	851
36110	Eman bin Marnasan	9097667	IX/III-05/45/PKRI/12/86	18 Desember 1986	Kabupaten Bandung	Skep/682/IV/1989	08 April 1989	Asli	632
36111	Eman bin Murkasik	9100603	IX/III-05/650/PKRI/VI/87	18 Juni 1987	Bandung	No. Skep/299/III/1990	30 Maret 1990	Asli	807
36112	Eman bin Ojah	9097772	IX-III-06/687/IV/1987	15 April 1987	Sumedang	No.Skep/682/IV/1989	08 April 1989	Asli	652
36113	Eman bin Sumarto	9100903	IX-III/17/55/12/86	15 Desember 1986	Purwakarta	Skep/299/III/1990	30 Maret 1990	Asli	819
36114	Eman Durahman	9022026	2725/B/16/II-UL/67	31 Desember 1967	Ciamis	Skep/956/VIII/1981	15 Agustus 1981	Asli	659
36115	Eman Durman	9087978	IX/01/0442/3/79	20 Maret 1979	Kodya Bandung	No.Skep/744/VI/1982	26 Juni 1982	Asli	649
36116	Eman PA bin Neon	9021289	5167/B/9/VI/1959	12 Juni 1959	Sukabumi	Skep/956/VIII/1981	15 Agustus 1981	Asli	865
36117	Eman Sapaat, H.	9097945	IX/III-05/435/PKRI/VI/1987	24 Juni 1987	Kabupaten Bandung	Skep/682/IV/1989	08 April 1989	Asli	632
36118	Eman Sulaeman	9106132	IX/III-08/153/IX/1988	07 September 1988	Tasikmalaya	No. Skep/482/IV/1990	10 April 1990	Asli	785
36119	Eman Sulaeman	9100913	IX-III/21/225/VI/1987	22 Juni 1987	Bandung	Skep/299/III/1990	30 Maret 1990	Asli	834
36120	Eman Sulaeman	9100662	IX-III/07/072/11/1986	19 November 1986	Garut	Skep/299/III/1990	30 Maret 1990	Asli	912
36121	Eman Sulaeman	9106190	IX/III-09/277/IX/1988	15 September 1988	Ciamis	Skep/482/IV/1990	10 April 1990	Asli	932
36122	Eman Sulaeman	9108915	IX-III-06/620/V/1989	4 Mei 1989	Sumedang	Skep/2190/X/1990	19 Oktober 1990	Fotokopi	1017
36123	Eman Sulaeman bin Sumanta	9106218	IX/III-17/054/XII/1988	15 Desember 1988	Purwakarta	Skep/482/IV/1990	10 April 1990	Asli	819
36124	Eman Sulaeman Didi	9100907	IX-III/21/080/II/1987	18 Februari 1987	Kodya Bandung	No. Skep/299/III/1990	30 Maret 1990	Asli	807
36125	Eman Suparman	9018964	06826/B/7/1959	15 Juli 1959	Purwakarta	Skep/956/VIII/1981	15 Agustus 1981	Asli	754

NO. URUT	NAMA	NPV	NO. PENDAFTARAN	TANGGAL PENDAFTARAN	DAERAH PENDAFTARAN	SK GELAR KEHORMATAN	TANGGAL SK GELAR KEHORMATAN	KET.	NO. JILID
36126	Eman Tasmita bin Bahri	9097680	IX/III-05/232/PKRI/1/1987	14 Januari 1987	Bandung	No. Skep/682/IV/1989	08 April 1989	Asli	807
36127	Emang	9095588	IX/III-05/331/PKRI/III/1987	31 Maret 1987	Kabupaten Bandung	Skep/1651/XI/1988	02 November 1988	Asli	632
36128	Emang	9022121	2001/B/Kuv/10/07/59	3 Juli 1959	Cianjur	No.Skep/956/VIII/1981	15 Agustus 1981	Asli	676
36129	Emang	9022280	1484/B/KUV/10/05/1959	10 Mei 1959	Cianjur	Skep/956/VII/1981	15 Agustus 1981	Asli	678
36130	Emang B. Samsuri	9084136	IX/17/0737/VII/1979	20 Juli 1979	Cianjur	Skep/253/III/1982	12 Maret 1982	Asli	717
36131	Emang bin Madi	9022178	4327/B/KUV/10/07/1959	28 Juli 1959	Cianjur	No.Skep/956/VIII/1981	15 Agustus 1981	Asli	676
36132	Emang Bin Madpa'i	9084056	IX/13/0429/III/1979	29 Maret 1979	Sukabumi	Skep/253/III/1982	12 Maret 1982	Asli	658
36133	Emang bin Sa'i	9020797	2851/B/Kuv/10/08/59	30 Agustus 1959	Purwakarta	Skep/956/VIII/1981	15 Agustus 1981	Asli	964
36134	Emang Sulaeman	9108875	IX-III/03/0222/VI/1989	1 Juni 1989	Sukabumi	Skep/2190/X/1990	19 Oktober 1990	Asli	994
36135	Emar Omar	9097693	IX/III-05/426/PKRI/IV/1987	25 April 1987	Cimahi	Skep/682/IV/1989	08 April 1989	Asli	707
36136	Embeh Bin Jainan	9108995	IX/III/10/179/III/1989	31 Maret 1989	Karawang	Skep/2190/X/1990	19 Oktober 1990	Asli	870
36137	Embet Sukaesih	9021169	1875/B/9/II-UL/VII/68	1 Juli 1968	Sukabumi	Skep/956/VIII/1981	15 Agustus 1981		621
36138	Embin bin Eleng	9100558	IX/III-04/052/IV/1987	20 April 1987	Cianjur	299/III/1990	30 Maret 1990	Asli	734
36139	Embon Herman	9100790	IX/III-09/184/V/1987	19 Mei 1987	Ciamis	Skep/299/III/1990	30 Maret 1990	Asli	957
36140	Embong	9100538	IX-III/02/121/IV/1987	15 April 1987	Bogor	Skep/299/III/1990	30 Maret 1990	Asli	756
36141	Embos Prawira	9019026	02656/B/20/II/1959	28 Februari 1959	Bandung	956/VIII/1981	15 Agustus 1981	Asli	750
36142	Embot bin Engsun	8020764	VIII-02/290/12/1983	31 Desember 1983	Bogor	Skep/1582/IX/1987	21 September 1987	Asli	965
36143	Eme	9096605	IX-III-06/202/XII/1986	15 Desember 1986	Sumedang	Skep/1651/XI/1988	02 November 1988	Asli	775
36144	Eme Supriatna	9097687	IX/III-05/336/PKRI/III/1987	30 Maret 1987	Cimahi	Skep/682/IV/1989	08 April 1989	Asli	707
36145	Emed	9020910	P.159/B/4/XI/1958	24 Nopember 1958	Subang	No. Skep/956/VIII/1981	15 Agustus 1981	Asli	611
36146	Emed	9094512	IX/02/1062/9/1983	01 September 1983	Kabupaten Bandung	No.Skep/271/III/1988	18 Maret 1988	Asli	644
36147	Emed	9021225	1779/B/9/II/1959	24 Februari 1959	Sukabumi	Skep/956/VIII/1981	15 Agustus 1981	Asli	683
36148	Emed	9084084	IX/14/0065/I/1979	02 Januari 1979	Sumedang	Skep/253/III/1982	12 Maret 1982	Asli	686
36149	Emed	9020673	135/B/2/II-UL/1967	08 Desember 1967	Pandeglang	Skep/956/VIII/1981	15 Agustus 1981	Asli	699
36150	Emed	9100890	IX/III-16/598/VI/1987	13 Juni 1987	Majalengka	Skep/299/III/1990	30 Maret 1990	Asli	701
36151	Emed	9021437	327/B/13/II-UL/1967	02 Oktober 1967	Sumedang	Skep/956/VIII/1981	15 Agustus 1981	Asli	712
36152	Emed	9097812	IX/III-09/414/V/1987	19 Mei 1987	Ciamis	Skep/682/IV/1989	08 April 1989	Asli	724

NO. URUT	NAMA	NPV	NO. PENDAFTARAN	TANGGAL PENDAFTARAN	DAERAH PENDAFTARAN	SK GELAR KEHORMATAN	TANGGAL SK GELAR KEHORMATAN	KET.	NO. JILID
36153	Emed	9097802	IX/III-09/128/V/1987	19 Mei 1987	Ciamis	Skep/682/IV/1989	08 April 1989	Asli	725
36154	Emed	9020910	P.159/B/4/XI/1958	24 November 1958	Subang	Skep/956/VIII/1981	15 Agustus 1981	Asli	821
36155	Emed	9020736	3064/B/6/III/1959	15 Maret 1959	Pandeglang	Skep/956/VIII/1981	15 Agustus 1981	Asli	910
36156	Emed	9020731	2252/B/6/IV/59	17 April 1959	Pandeglang	Skep/956/VIII/1981	15 Agustus 1981	Asli	929
36157	Emed	9106196	IX/III-09/344/IX/1988	15 September 1988	Ciamis	Skep/482/IV/1990	10 April 1990	Asli	931
36158	Emed	9100646	IX-III-06/886/VI/1987	5 Juni 1987	Sumedang	Skep/299/III/1990	30 Maret 1990	Fotokopi	1016
36159	Emed al. Karjo	9106135	IX/III-08/179/IX/88	14 September 1988	Tasikmalaya	Skep/482/IV/1990	10 April 1990		880
36160	Emed Bin Admo	9100664	IX-III/07/098/11/1986	25 November 1986	Garut	Skep/299/III/1990	30 Maret 1990	Asli	912
36161	Emed bin Amrasan	9100746	IX-III/07/908/4/1987	27 April 1987	Garut	No. Skep/299/III/1990	30 Maret 1990		949
36162	Emed bin Harun	9020683	652/B/2/II-UL/67	27 Desember 1967	Pandeglang	No.Skep/956/VIII/1981	15 Agustus 1981	Asli	634
36163	Emed Bin Ijaji	9100734	IX-III/07/833/4/1987	06 April 1987	Garut	Skep/299/III/1990	30 Maret 1990	Asli	863
36164	Emed bin Iskak	9020547	2810/B/7/3/II/1959	3 Januari 1959	Lebak	No.Skep/956/VIII/1981	15 Agustus 1981	Asli	639
36165	Emed Sumpena	9097692	IX/III-05/398/PKRI/IV/87	23 April 1987	Bandung	Skep/682/IV/1989	08 April 1989	Asli	666
36166	Emed. B.	9020733	2928/B/6/III/1959	15 Maret 1959	Pandeglang	Skep/956/VIII/1981	15 Agustus 1981	Asli	827
36167	Emed. H.	9020676	286/B/2/II-UL/1967	25 Desember 1967	Pandeglang	Skep/956/VIII/1981	15 Agustus 1981	Fotokopi	1028
36168	Emeh Bin Madnuji	9106114	IX-III/07068/IX/1988	04 September 1988	Garut	Skep/482/IV/1990	10 April 1990	Asli	849
36169	Emeh janda almarhum Sahdi	9048281			Kodya Bandung	956/VIII/1981	15 Agustus 1981	Asli	730
36170	Emel binti Kemat	9097827	IX/III/10/142/III/1987	09 Maret 1987	Karawang	Skep/682/IV/1989	08 April 1989	Asli	682
36171	Emen	9097842	IX/III-16/310/XII/1986	26 Desember 1986	Majalengka	Skep/682/IV/1989	08 April 1989	Asli	661
36172	Emen	9100581	IX/III-04/183/I/1989	25 Januari 1989	Cianjur	Skep/299/III/1990	30 Maret 1990	Asli	695
36173	Emen	9083853	IX/01/0834/10/1979	19 Oktober 1979	Kodya Bandung	253/III/1982	12 Maret 1982	Asli	746
36174	Emen	9097746	IX/III-06/143/X/1986	05 Oktober 1986	Sumedang	Skep/682/IV/1989	08 April 1989	Asli	775
36175	Emen	9100596	IX/III-05/536/PKRI/V/87	26 Mei 1987	Bandung	No. Skep/482/IV/1990	10 April 1990	Asli	807
36176	Emen	9097853	IX-III/21/014/I/1987	12 Januari 1987	Bandung	Skep/682/IV/1989	08 April 1989	Asli	834
36177	Emen	9019393	2937/B/15/XII/1958	15 Desember 1958	Bandung	Skep/956/VIII/1981	15 Agustus 1981	Asli	851
36178	Emen	9100839	IX/III-09/1249/V/1987	19 Mei 1987	Ciamis	Skep/299/III/1990	30 Maret 1990	Asli	883
36179	Emen Adria	9093136	08337/B/20/7/1959	15 Juli 1959	Kodya Bandung	No. Skep/1581/IX/1987	21 September 1987	Asli	613
36180	Emen Bin H. Samsudin	9100739	IX-III/07/872/4/1987	20 April 1987	Garut	Skep/299/III/1990	30 Maret 1990	Asli	849

NO. URUT	NAMA	NPV	NO. PENDAFTARAN	TANGGAL PENDAFTARAN	DAERAH PENDAFTARAN	SK GELAR KEHORMATAN	TANGGAL SK GELAR KEHORMATAN	KET.	NO. JILID
36181	Emen Bin Madasari	9100750	IX-III/07/921/5/1987	04 Mei 1987	Garut	Skep/299/III/1990	30 Maret 1990	Asli	849
36182	Emen bin Madsarip	9108889	III-05/186/PKRI/V/1989	30 Mei 1989	Bandung	Skep/2190/X/1990	19 Oktober 1990	Fotokopi	1017
36183	Emen bin Mad'uhri	9108882	IX/III-04/351/VI/1989	22 Juni 1989	Cianjur	No. Skep/2190/X/1990	19 Oktober 1990		950
36184	Emen bin Saro'i	9100585	IX/III-05/112/PKRI/I/1987	6 Januari 1987	Bandung	No. Skep/299/III/1990	30 Maret 1990	Asli	807
36185	Emen bin Suda'i	9100672	IX-III/07/161/12/1986	2 Desember 1986	Garut	No. Skep/299/III/1990	30 Maret 1990	Asli	781
36186	Emen bin Warta	9106065	III-05/040/PKRI/X/1988	6 Oktober 1988	Bandung	No. Skep/482/IV/1990	10 April 1990	Asli	807
36187	Emen Bin Wikarta	9097712	IX/III-05/655/PKRI/VI/87	18 Juni 1987	Bandung	Skep/682/IV/1989	08 April 1989	Asli	852
36188	Emen bin Wiratma	9108968	IX-III/07/377/IV/1989	5 Appppril 1989	Garut	Skep/2190/X/1990	19 Oktober1990	Fotokopi	1004
36189	Emen Otaria	9100816	IX/III-09/663/V/1987	30 Maret 1987	Ciamis	Skep/299/III/1990	30 Maret 1990	Asli	932
36190	Emen Suparman	9108917	IX-III-06/656/V/1989	4 Mei 1989	Sumedang	Skep/2190/X/1990	19 Oktober 1990	Fotokopi	1017
36191	Emeng bin Kardja	9022175	4232/B/KUV/10/1959	19 Oktober 1959	Cianjur	Skep/956/VIII/1981	15 Agustus 1981	Asli	760
36192	Emer	9100639	IX-III-06/558/III/1987	09 Maret 1987	Sumedang	Skep/299/III/1990	30 Maret 1990	Asli	775
36193	Emer. Ny	9100676	IX-III/200/12/1986	3 Desember 1986	Garut	Skep/299/III/1990	30 Maret 1990	Asli	912
36194	Emet	9100615	IX/III-05/980/PKRI/VI/87	30 Juni 1987	Bandung	No. Skep/299/III/1990	30 Maret 1990	Asli	807
36195	Emi binti Ahidan	9100860	No.IX/III/10/95/I/1987	28 Januari 1987	Karawang	Skep/299/III/1990	30 Maret 1990	Asli	825
36196	Emi binti Sahadi	9100537	IX-III/02/89/II/1987	26 Februari 1987	Bogor	Skep/299/III/1990	30 Maret 1990	Asli	994
36197	Emi Bt. Ikom	9100553	IX-III/03/0536/VI/1987	26 Juni 1987	Sukabumi	Skep/299/III/1990	30 Maret 1990	Asli	942
36198	Emi Janda Alm. Wira	9072004	1000/B/2/II-UL/67	13 Februari 1967	Pandeglang	Skep/956/VIII/1981	15 Agustus 1981	Asli	892
36199	Emid	9 108 937	IX-III-06/882/V/1989	25 Mei 1989	Sumedang	Skep/2190/X/1990	19 Oktober 1990	Asli	970
36200	Emid bin Sura	9095627	IX-III/07/626/2/1987	03 Februari 1987	Garut	Skep/1651/XI/1988	02 November 1988	Asli	668
36201	Emid Nedi	9076107	P.520/B/4/I/1959	30 Januari 1959	Subang	Skep/860/VII/1982	31 Juli 1982	Fotokopi	1002
36202	Emin bin Oplan	9097822	IX/III/10/03/X/1986	29 Oktober 1986	Karawang	Skep/682/IV/1989	08 April 1989	Asli	687
36203	Emin Bin Winata	9100751	IX-III/07/922/5/1987	11 Mei 1987	Garut	Skep/299/III/1990	30 Maret 1990	Asli	849
36204	Emin Bunyamin bin Sumanta	9100736	IX-III/07/861/4/1987	15 April 1987	Garut	No. Skep/299/III/1990	30 Maret 1990	Asli	781
36205	Emin Janda Alm. Madsoleh bin Maong	9078320			Sukabumi	Skep/860/VII/1982	31 Juli 1982	Asli	890
36206	Emin Janda Alm. Sahri	9048438			Bandung	Skep/956/VIII/1981	15 Agustus 1981	Asli	891
36207	Emin janda almarhum S. Suharto	9049711			Kodya Bandung	956/VIII/1981	15 Agustus 1981	Asli	730
36208	Emin Mintarsa bin Badi	9100554	IX/III-04/011/XI/1986	25 November 1986	Cianjur	Skep/299/III/1990	30 Maret 1990	Asli	962

NO. URUT	NAMA	NPV	NO. PENDAFTARAN	TANGGAL PENDAFTARAN	DAERAH PENDAFTARAN	SK GELAR KEHORMATAN	TANGGAL SK GELAR KEHORMATAN	KET.	NO. JILID
36209	Emin Rukmini	9106177	IX/III-09/14/IX/1988	15 September 1988	Ciamis	Skep/482/IV/1990	10 April 1990	Asli	932
36210	Eming	9097809	IX/III-09/297/V/1987	19 Mei 1987	Ciamis	Skep/682/IV/1989	08 April 1989	Asli	725
36211	Eming Hatomi	9108986	Ix/III-09/498/IX/1988	15 September 1988	Ciamis	Skep/2190/X/1990	19 Oktober 1990		999
36212	Emir	9097653	IX/III/03-06/VIII/1986	26 Agustus 1986	Sukabumi	Skep/682/IV/1989	08 April 1989	Asli	658
36213	Emir	9100569	IX/III-04/183/VI/1987	08 Juni 1987	Cianjur	299/III/1990	30 Maret 1990	Asli	734
36214	Emis	9100766	IX/III-08/260/VI/87	18 Juni 1987	Tasikmalaya	Skep/299/III/1990	30 Maret 1990	Asli	740
36215	Emis	9100642	IX-III-06/624/IV/87	15 April 1987	Sumedang	Skep/299/III/1990	30 Maret 1990	Asli	798
36216	Emis Misna	9097824	IX/III/10/84/I/1987	30 Januari 1987	Karawang	Skep/682/IV/1989	08 April 1989	Asli	682
36217	Emit	9021005	545/B/XII/1958	16 Desember 1958	Sukabumi	Skep/956/VIII/1981	15 Agustus 1981	Asli	865
36218	Emo	9019655	3325/B/15/II/59	29 Pebruari 1959	Bandung	Skep/956/VIII/1981	15 Agustus 1981		628
36219	Emo	9076117	P.1835/B/4/IV/1959	07 April 1959	Subang	No.Skep/860/VII/1982	31 Juli 1982	Asli	633
36220	Emo	9100886	IX/III-16/438/III/1987	26 Maret 1987	Majalengka	Skep/299/III/1990	30 Maret 1990	Asli	701
36221	Emo	9100783	IX/III-09/38/V/1987	19 Mei 1987	Ciamis	No. Skep/299/III/1990	30 Maret 1990	Asli	779
36222	Emo	9106122	IX/III-08/16/VI/1988	27 Juni 1987	Tasikmalaya	Skep/299/III/1990	30 Maret 1990	Asli	846
36223	Emo	9106787	IX/III-09/100/V/1987	19 Mei 1987	Ciamis	Skep/299/III/1990	30 Maret 1990	Asli	883
36224	Emo	9106183	IX/III-09/116/IX/1988	15 September 1988	Ciamis	Skep/482/IV/1990	10 April 1990		999
36225	Emo Rukmana	9106182	IX/III-09/97/IX/1988	15 September 1988	Ciamis	Skep/482/IV/1990	10 April 1990	Asli	883
36226	Emod	9100792	IX/III-09/233/V/1987	19 Mei 1987	Ciamis	Skep/299/III/1990	30 Maret 1990	Asli	957
36227	Emod	9106198	IX/III-09/394/IX/1988	15 September 1988	Ciamis	Skep/482/IV/1990	10 April 1990		999
36228	Emod	9097780	IX-III-06/897/VI/87	5 Juni 1987	Sumedang	Skep/682/IV/1989	08 April 1989	Asli	715
36229	Emod	9097840	IX/III-16/88/X/1986	18 Oktober 1986	Majalengka	Skep/682/IV/1989	08 April 1989	Asli	719
36230	Emod bin H. Bogo	9100906	IX/III-20/094/V/1987	15 Mei 1987	Lebak	Skep/299/III/1990	30 Maret 1990	Asli	742
36231	Emod bin Marjasik	9100584	IX/III-05/80/PKRI/XII/1986	24 Desember 1986	Bandung	No. Skep/299/III/1990	30 Maret 1990	Asli	807
36232	Emod Odeh bin Dira	9100604	IX/III-05/677/PKRI/IV/87	19 Juni 1987	Cimahi	299/III/1990	30 Maret 1990	Asli	746
36233	Emon	9097850	IX/III-16/687/VI/87	13 Juni 1987	Majalengka	No.Skep/682/IV/1989	08 April 1989	Asli	647
36234	Emon	9097699	IX/III-05/514/PKRI/V/1987	25 Mei 1987	Cimahi	Skep/682/IV/1989	08 April 1989	Asli	707
36235	Emon	9021529	285/A/16/IV/1958	03 April 1958	Sumedang	Skep/956/VIII/1981	15 Agustus 1981	Asli	712
36236	Emon	9106148	IX/III-08/392/X/88	25 Oktober 1988	Tasikmalaya	Skep/482/IV/1990	10 April 1990	Asli	846

NO. URUT	NAMA	NPV	NO. PENDAFTARAN	TANGGAL PENDAFTARAN	DAERAH PENDAFTARAN	SK GELAR KEHORMATAN	TANGGAL SK GELAR KEHORMATAN	KET.	NO. JILID
36237	Emon	9106209	IX/III/14/0264/VI/1989	6 Juni 1989	Kuningan	Skep/482/IV/1990	10 April 1990	Asli	944
36238	Emon	9100808	IX/III-09/552/V/1987	19 Mei 1987	Ciamis	Skep/299/III/1990	30 Maret 1990	Asli	957
36239	Emon Abd. Rahman Bin H. Rapei	9100668	IX/III/07/137/11/1986	27 November 1986	Garut	Skep/299/III/1990	30 Maret 1990	Asli	879
36240	Emon Kasman	9100823	IX/III-09/853/V/1987	19 Mei 1987	Ciamis	Skep/299/III/1990	30 Maret 1990	Asli	837
36241	Emon Ratiman	9076096	P.0147/B/7/II-UL/1967	21 Juli 1967	Subang	Skep/860/VII/1982	31 Juli 1982	Asli	926
36242	Emon. Nyi	9021110	4236/B/9/IV/1959	24 April 1959	Sukabumi	Skep/956/VIII/1981	15 Agustus 1981	Asli	724
36243	Emong	9018847	06250/B/20/IX/59	29 September 1959	Cimahi	Skep/956/VIII/1981	15 Agustus 1981	Asli	980
36244	Emong Saman Herman	9097704	IX/III-05/535/PKRI/V/1987	25 Mei 1987	Cimahi	Skep/682/IV/1989	08 April 1989	Asli	707
36245	Emot bin Mar'i	9100594	1149/B/20/XI/1958	11 November 1958	Cimahi	Skep/860/VII/1982	31 Juli 1982	Asli	750
36246	Emot, Ny	909783	IX-III/06/941/VI/1987//	5 Juni 1987	Sumedang	Skep/682/IV/1989	08 April 1989	Fotokopi	1016
36247	Empad	9022126	2228/B/KUV/10/VIII/1959	02 Agustus 1959	Cianjur	Skep/956/VIII/1981	15 Agustus 1981	Asli	696
36248	Empad	9021283	2703/B/9/III/1959	25 Maret 1959	Sukabumi	Skep/956/VIII/1981	15 Agustus 1981	Asli	994
36249	Empan Apandi	9106168	IX/III-08/616/I/1989	26 Januari 1989	Tasikmalaya	No. Skep/482/IV/1990	10 April 1990	Asli	784
36250	Empat bin Entjeng	9084132	IX/17/0579/VI/1979	5 Juni 1979	Cianjur	No.Skep/253/III/1982	12 Maret 1982	Asli	676
36251	Empat Sari Patonah, Ny	9100764	IX/III-08/246/VI/1987	8 Juni 1987	Tasikmalaya	Skep/299/III/1990	30 Maret 1990		880
36252	Empat, Ny	9108946	IX-III/07/149/XII/1988	6 Desember 1988	Garut	Skep/2190/X/1990	19 Oktober 1990	Fotokopi	1004
36253	Empeh Hajah	9100575	IX/III-04/251/VI/1987	27 Juni 1987	Cianjur	No. Skep/299/III/1990	30 Maret 1990		951
36254	Empeng	9020970	1639/B/9/II/59	19 Februari 1959	Sukabumi	Skep/956/VIII/1981	15 Agustus 1959	Asli	664
36255	Empi	9106186	IX/III-09/156/IX/1988	15 September 1988	Ciamis	Skep/482/IV/1990	10 April 1990	Asli	931
36256	Empi bin Ulan	9106203	IX/III/10/081/X/1988	11 Oktober 1988	Karawang	Skep/482/IV/1990	10 April 1990	Asli	763
36257	Empik	9106044	IX/III-04/106/XI/1988	10 November 1988	Cianjur	Skep/482/IV/1990	10 April 1990	Asli	902
36258	Empik Supri	9106181	IX/III-09/61/IX/1988	15 September 1988	Ciamis	Skep/482/IV/1990	10 April 1990	Fotokopi	1004
36259	Empin alias Pengki	9020937	P.355/B/XII/58	27 Desember 1958	Subang	Skep/956/VIII/1981	15 Agustus 1981	Asli	770
36260	Emping	9097679	IX/III-05/211/PKRI/I/1987	13 Januari 1987	Bandung	Skep/682/IV/1989	08 April 1989	Asli	666
36261	Emping bin Juhri	9095578	IX/III-04/277/VI/1987	27 Juni 1987	Cianjur	No.Skep/1651/XI/1988	02 November 1988	Asli	636
36262	Empo	9108925	IX-III-06/742/V/1989	20 Mei 1989	Sumedang	Skep/2190/X/1990	19 Oktober 1990	Fotokopi	1016
36263	Empo janda almarhum Enim	9075964			Garut	860/VII/1982	31 Julli 1982	Asli	731
36264	Empon Bin Oha Al H. Lias	9100699	IX-III/07/411/I/1987	13 Januari 1987	Garut	Skep/299/III/1990	30 Maret 1990	Asli	849

NO. URUT	NAMA	NPV	NO. PENDAFTARAN	TANGGAL PENDAFTARAN	DAERAH PENDAFTARAN	SK GELAR KEHORMATAN	TANGGAL SK GELAR KEHORMATAN	KET.	NO. JILID
36265	Empon binti Saca	9106038	IX/III-04/027/IX/1988	23 September 1988	Cianjur	Skep/482/IV/1990	10 April 1990	Asli	761
36266	Empon BT. Marta	9085767	IX.06/678/XII/1980	16 Desember 1980	Karawang	Skep/253/III/1982	12 Maret 1982	Asli	764
36267	Empud	9100833	IX/III-09/1164/V/1987	19 Mei 1987	Ciamis	Skep/299/III/1990	30 Maret 1990	Asli	822
36268	Empud	9100755	IX/III-08/05/IX/1986	24 September 1986	Tasikmalaya	Skep/299/III/1990	30 Maret 1990	Asli	918
36269	Empud Mahpud	9097788	IX/III-08/103/II/87	17 Februari 1987	Tasikmalaya	No. Skep/682/IV/1989	08 April 1989	Asli	728
36270	Emu bin Hulaemi	9095630	IX-III/07/673/II/1987	5 Pebruari 1987	Garut	Skep/1651/XI/1988	02 November 1988		625
36271	Emud	9094556	IX/III-11/166/VI/1987	15 Juni 1987	Subang	No.Skep/271/III/1988	18 Maret 1988	Asli	655
36272	Emud	9100887	IX/III-16/518/V/1987	19 Mei 1987	Majalengka	Skep/299/III/1990	30 Maret 1990	Asli	701
36273	Emuh	9097870	IX-III/21/261/VI/1987	22 Juni 1987	Bandung	Skep/682/IV/1989	08 April 1989	Asli	663
36274	Emuh	9097674	IX-III-05/PKRI/I/1987	13 Januari 1987	Cimahi	Skep/682/VI/1989	08 April 1989	Asli	714
36275	Emuh bin Aen	9089898	3414/B/9/VII/59	13 April 1959	Sukabumi	Skep/573/M/X/1983	25 Oktober 1983	Asli	722
36276	Emuh Muhtar	9106161	IX/III-08/568/XII/1988	21 Desember 1988	Tasikmalaya	No. Skep/482/IV/1990	10 April 1990	Asli	784
36277	Emuh Muhyidin	9100775	IX/III-08/504/VI/1987	30 Juni 1987	Tasikmalaya	Skep/299/III/1990	30 Maret 1990	Asli	739
36278	Emuk	9021039	6115/B/9/VII/1959	15 Juli 1959	Sukabumi	Skep/956/VIII/1981	15 Agustus 1981		622
36279	Emuk Saripudin	9022173	4136/B/KUV/10/07/59	21 Juli 1959	Cianjur	Skep/956/VII/1981	15 Agustus 1981	Asli	962
36280	Emun	9021762	1553/B/18/I/1959	23 Januari 1959	Tasikmalaya	No. Skep/956/VIII/1981	15 Agustus 1981	Asli	618
36281	Emun	9095576	IX/III-04/252/VI/1987	27 Juni 1987	Cianjur	Skep/1651/XI/1988	02 November 1988	Asli	678
36282	Emun bin Marta	9100592	IX/III-05/448/PKRI/IV/1987	25 April 1987	Bandung	No. Skep/299/III/1990	30 Maret 1990	Asli	807
36283	Emun Bin Salwasik	9106120	IX-III/07/241/12/1986	8 Desember 1986	Garut	Skep/482/IV/1990	10 April 1990	Asli	912
36284	Emung Bin Markum	9020806	2547/B/Kuv/10/08/59	20 Agustus 1959	Purwakarta	Skep/956/VIII/1981	15 Agustus 1981	Asli	894
36285	Emur	9108866	IX-III/03/0025/X/1988	24 Oktober 1988	Sukabumi	No. Skep/2190/X/1990	19 Oktober 1990		950
36286	Emus	9094557	IX/14/06/V/1983	19 Mei 1983	Sumedang	Skep/271/III/1988	18 Maret 1988		624
36287	Emus	9097677	IX/III-05/181/PKRI/I/87	12 Januari 1987	Bandung	Skep/682/IV/1989	08 April 1989	Asli	852
36288	Emus	9106069	IX/III-05/062/PKRI/XII/1988	23 Desember 1988	Bandung	Skep/482/IV/1990	10 April 1990	Asli	852
36289	Emus	9019785	2522/B/8/IV/1959	15 Agustus 1959	Bogor	Skep/956/VIII/1981	15 Agustus 1981	Asli	868
36290	Emus	9020767	4124/B/6/IV/1959	01 April 1959	Pandeglang	Skep/956/VIII/1981	15 Agustus 1981	Asli	910
36291	Emus bin Amat Ruslan	09021138	1250/B/9/UL/VII/1968	01 Juli 1968	Sukabumi	956/VIII/1981	15 Agustus 1981	Asli	732
36292	Emus Prawira	9109023	IX-III/21/035/XII/1988	15 Desember 1988	Bandung	Skep/2190/X/1990	19 Oktober 1990	Fotokopi	1017

NO. URUT	NAMA	NPV	NO. PENDAFTARAN	TANGGAL PENDAFTARAN	DAERAH PENDAFTARAN	SK GELAR KEHORMATAN	TANGGAL SK GELAR KEHORMATAN	KET.	NO. JILID
36293	Ena	9094518	IX/04/150/10/1983	11 Oktober 1983	Garut	No. Skep/271/III/1988	18 Maret 1988	Asli	618
36294	Ena	9019344	2171/B/15/XI/1958	26 November 1958	Bandung	Skep/956/VIII/1981	15 Agustus 1981	Asli	851
36295	Ena	9108880	IX/III-04/345/VI/1989	22 Juni 1989	Cianjur	No. Skep/2190/X/1990	19 Oktober 1990		951
36296	Ena Suparna Bin Madusri	9100735	IX-III/07/840/4/1987	06 April 1987	Garut	Skep/299/III/1990	30 Maret 1990	Asli	863
36297	Enab	09 019666	1336/B/15/XI/1958	12 November 1958	Bandung	Skep/956/VIII/1981	15 Agustus 1981	Asli	851
36298	Enah binti Anwar	9109003	IX/III/10/285/V/1989	30 Mei 1989	Karawang	No. Skep/2190/X/1990	19 Oktober 1990		951
36299	Enah Janda Alm Engkan	9020081			Garut	Skep/956/VIII/1981	15 Agustus 1981	Asli	875
36300	Enah Janda Alm. Sahman	9049803			Bandung	Skep/956/VIII/1981	15 Agustus 1981	Asli	891
36301	Enah Janda Alm. Subarnas. O	9050493			Bandung	Skep/956/VIII/1981	15 Agustus 1981	Asli	891
36302	Enah Janda Alm. Sukintadihardja	9063321			Ciamis	Skep/956/VIII/1981	15 Agustus 1981	Asli	892
36303	Enah Karminah	9097735	IX/III-05/908/VI/1987	30 Juni 1987	Cimahi	Skep/682/IV/1989	08 April 1989	Asli	709
36304	Enah Sumenah, Ny.	9097868	IX-III/21/226/VI/1987	22 Juni 1987	Bandung	Skep/682/IV/1989	08 April 1989	Asli	663
36305	Enah, Ny.	9021571	267/B/16/XI/1958	17 November 1958	Sumedang	Skep/956/VIII/1981	15 Agustus 1981		620
36306	Enak	9021209	2628/B/9/III/1959	23 Maret 1959	Sukabumi	Skep/956/VIII/1981	15 Agustus 1981	Asli	758
36307	Enan	9106084	IX-III-06/083/VII/1988	10 Juli 1988	Sumedang	Skep/482/IV/1990	10 April 1990	Asli	775
36308	Enan	9100768	IX/III-08/332/VI/1987	26 Juni 1987	Tasikmalaya	No. Skep/299/III/1990	30 Maret 1990	Asli	784
36309	Enan	9 108 974	IX/III-08/650/II/1989	9 Februari 1989	Tasikmalaya	Skep/2190/X/1990	19 Oktober 1990	Asli	976
36310	Enang	9100632	IX-III/06/185/XI/1986	13 November 1986	Sumedang	Skep/299/III/1990	30 Maret 1990	Asli	775
36311	Enang	9097843	IX/III-16/375/II/1987	3 Februari 1987	Majalengka	Skep/682/IV/1989	08 April 1987	Asli	929
36312	Enang	9022059	1328/B/KUV/10/04/1959	25 April 1959	Cianjur	Skep/956/VIII/1981	15 Agustus 1981	Fotokopi	1008
36313	Enang bin Sa'an	9097650	IX-III/02/12/II/87	26 Februari 1987	Bogor	Skep/682/IV/1989	08 April 1989	Asli	657
36314	Enang Djunaedi	9097698	IX/III-05/490/PKRI/IV/1987	30 April 1987	Cimahi	Skep/682/IV/1989	08 April 1989	Asli	709
36315	Enang Jumar	9108924	IX-III-06/732/V/1989	20 Mei 1989	Sumedang	Skep/2190/X/1990	19 Oktober 1990	Fotokopi	1017
36316	Enap	9100767	IX/III-08/269/VI/1987	18 Juni 1987	Tasikmalaya	Skep/299/III/1990	30 Maret 1990	Asli	739
36317	Enar	9092190	IX/13/0733/XI/1980	17 November 1980	Sukabumi	Skep/572/M/X/1983	25 Oktober 1983	Asli	658
36318	Enas bin Madurki	9094524	IX/04/324/12/1983	31 Desember 1983	Garut	No. Skep/271/III/1988	18 Maret 1983		949
36319	Enca Dipraja	9108888	III-05/185/PKRI/V/1989	30 Mei 1989	Bandung	Skep/2190/X/1990	19 Oktober 1990	Fotokopi	1017
36320	Encah binti Ada	9097826	IX/III/10/87/I/1987	28 Januari 1987	Karawang	Skep/682/IV/1989	08 April 1989	Asli	682

NO. URUT	NAMA	NPV	NO. PENDAFTARAN	TANGGAL PENDAFTARAN	DAERAH PENDAFTARAN	SK GELAR KEHORMATAN	TANGGAL SK GELAR KEHORMATAN	KET.	NO. JILID
36321	Encah Janda Alm. Askin Bin Alin	9003545			Karawang	Skep/956/VIII/1981	15 Agustus 1981	Asli	874
36322	Encah, Ny	9100675	IX-III/07/191/12/1986	2 Desember 1986	Garut	SKEP/299/iii/1990	30 Maret 1990	Fotokopi	1004
36323	Encang	9097867	IX-III/21/195/VI/87	22 Juni 1987	Kodya Bandung	No.Skep/682/IV/1989	08 April 1989	Asli	649
36324	Encang Arkasih	9095661	IX/III-17/76/I/1987	10 Januari 1987	Purwakarta	Skep/1651/XI/1988	2 November 1988	Asli	726
36325	Ence	9097756	IX-III-06/475/II/1987	10 Februari 1987	Sumedang	Skep/682/IV/1989	08 April 1989	Asli	705
36326	Encen	9100813	IX/III-09/627/V/1987	19 Mei 1987	Ciamis	Skep/299/III/1990	30 Maret 1990	Asli	883
36327	Encen	9 100 637	IX-III-06/460/II/1987	10 Februari 1987	Sumedang	Skep/299/III/1990	30 Maret 1990	Asli	970
36328	Enceng	9097695	IX/III-05/453/PKRI/IV/1987	25 April 1987	Kabupaten Bandung	No.Skep/682/IV/1989	08 April 1989	Asli	636
36329	Enceng	9097730	IX/III-05/893/PKRI/VI/1987	30 Juni 1987	Bandung	Skep/682/IV/1989	08 April 1989	Asli	666
36330	Enceng bin Rusin	9097651	IX-III/02/382/VI/87	24 Juni 1987	Bogor	682/IV/1989	08 April 1989	Asli	738
36331	Enceng bin Samin	9095667	IX/III-17/104/V/1987	7 Mei 1987	Purwakarta	No.Skep/1651/XI/1988	02 November 1988	Asli	642
36332	Encep Hidayat	9097683	IX/III-05/984/PKRI/VI/1987	30 Juni 1987	Cimahi	Skep/682/IV/1989	08 April 1989	Asli	707
36333	Encep Sama	9095636	IX-III/07/815/3/1987	23 Maret 1987	Garut	Skep/1651/XI/1988	02 November 1988		626
36334	Encih	9097847	IX/III-16/545/VI/87	09 Juni 1987	Majalengka	Skep/682/IV/1989	08 April 1989	Asli	661
36335	Encim	9 108 942	IX-III-06/961/V/1989	25 Mei 1989	Sumedang	Skep/2190/X/1990	19 Oktober 1990	Asli	970
36336	Enco	9083992	IX/04/683/5/1981	07 Mei 1981	Garut	Skep/253/III/1982	12 Maret 1979	Asli	667
36337	Enco	9 108 934	IX-III-06/871/V/1989	25 Mei 1989	Sumedang	Skep/2190/X/1990	19 Oktober 1990	Asli	970
36338	Enco	9106099	IX-III-06/273/XI/1988	02 November 1988	Sumedang	Skep/482/IV/1990	10 April 1990	Fotokopi	1002
36339	Enco Bin Arnapi	9100717	IX-III/07/557/11987	29 Januari 1987	Garut	Skep/299/III/1990	30 Maret 1990	Asli	912
36340	Encod	9097771	IX-III-06/669/IV/1987	15 April 1987	Sumedang	Skep/682/IV/1989	08 April 1989	Asli	727
36341	Encon	9106213	IX/III-16/43/VIII/1988	24 Agustus 1988	Majalengka	No. Skep/482/IV/1990	10 April 1990	Asli	793
36342	Encon bin Meod	9106076	IX/III-05/082/PKRI/IV/1989	06 April 1989	Bandung	No. Skep/482/IV/1990	10 April 1990	Asli	807
36343	Encon Tarsan	9097754	IX-III-06/454/II/1987	10 Februari 1987	Sumedang	Skep/682/IV/1989	08 April 1989	Asli	705
36344	Encri Bin Ahmad Sayuti	9100656	IX-III/07/035/11/1986	19 Januari 1986	Garut	Skep/299/III/1990	30 Maret 1990	Asli	849
36345	Encu	9094536	IX/02/940/8/1987	10 Agustus 1987	Kabupaten Bandung	No.Skep/271/III/1988	18 Maret 1988	Asli	644
36346	Encu	9097709	IX/III-05/591/PKRI/VI/1987	08 Juni 1987	Cimahi	Skep/682/IV/1989	08 April 1989	Asli	707

NO. URUT	NAMA	NPV	NO. PENDAFTARAN	TANGGAL PENDAFTARAN	DAERAH PENDAFTARAN	SK GELAR KEHORMATAN	TANGGAL SK GELAR KEHORMATAN	KET.	NO. JILID
36347	Encu	9100774	IX/III-08/466/VI/87	30 Juni 1987	Tasikmalaya	Skep/299/III/1990	30 Maret 1990	Asli	739
36348	Encu	9106136	IX/III-08/200/IX/1988	20 September 1988	Tasikmalaya	Skep/482/IV/1990	10 April 1990		881
36349	Encu bin Marnasan	9100650	IX-III/07/016/11/1986	19 Nopember 1986	Garut	No. Skep/299/III/1990	30 Maret 1990	Asli	781
36350	Encu Saca bin Ono	9094540	IX/02/1287/10/1983	11 Oktober 1983	Kabupaten Bandung	No.Skep/271/III/1988	18 Maret 1988	Asli	635
36351	Encu Samsudin	9095616	IX/III/07/192/12/1986	02 Desember 1986	Garut	Skep/1651/XI/1988	02 November 1988	Asli	680
36352	Encuk	9100811	IX/III-09/582/V./1987	19 Mei 1987	Ciamis	Skep/299/III/1990	30 Maret 1990	Asli	959
36353	Encum Maksum	9100821	IX/III-09/815/V/1987	19 Mei 1987	Ciamis	Skep/299/III/1990	30 Maret 1990	Asli	932
36354	Encup Bin Bastari	9108876	IX-III/0233/VI/1989	13 Juni 1989	Sukabumi	Skep/2190/X/1990	19 Oktober 1990	Asli	940
36355	Enda	9 108 938	IX-III-06/884/V/1989	25 Mei 1989	Sumedang	Skep/2190/X/1990	19 Oktober 1990	Asli	970
36356	Enda Bin Anta	9106100	IX-III-06/286/XI/1988	02 November 1988	Sumedang	Skep/482/IV/1990	10 April 1990	Asli	775
36357	Enda Bin H. Abdul Halim	9100753	IX-III/07/934/5/1987	14 Maret 1987	Garut	Skep/299/III/1990	30 Maret 1990	Asli	849
36358	Endah	9106081	IX-III-06/089/X/1986	05 Oktober 1986	Sumedang	Skep/482/IV/1990	10 April 1990	Asli	814
36359	Endah Janda Alm. Hamis B. Emban	9023463			Karawang	Skep/956/VIII/1981	15 Agustus 1981	Asli	874
36360	Endah Sukari	9108896	IX-III-441/II/1989	7 Pebruari 1989	Sumedang	Skep/2190/X/1990	19 Oktober 1990	Fotokopi	1002
36361	Endan	9097710	IX/III-05/600/PKRI/VI/1987	09 Juni 1987	Cimahi	Skep/682/IV/1989	08 April 1989	Asli	707
36362	Endan	9106144	IX/III-08/273/X/1988	7 Oktober 1988	Tasikmalaya	No. Skep/482/IV/1990	10 April 1990	Asli	785
36363	Endan	9100867	IX-III-11/159/VI/87	8 Juni 1987	Subang	Skep/299/III/1990	30 Maret 1990	Asli	926
36364	Endang	9019452	9454/B/15/VII/1959	15 Juli 1958	Kabupaten Bandung	Skep/956/VIII/1981	15 Agustus 1981	Asli	632
36365	Endang	9020304	2203/B/17/IV/1959	03 April 1959	Garut	No.Skep/956/VIII/1981	15 Agustus 1981	Asli	651
36366	Endang	9022107	159/B/KUV/10/I/1959	2 Januari 1959	Cianjur	No.Skep/956/VIII/1981	15 Agustus 1981	Asli	676
36367	Endang	9022064	1706/B/KUV/10/06/1959	13 Juni 1959	Cianjur	Skep/956/VII/1981	15 Agustus 1981	Asli	679
36368	Endang	9100606	IX/III-05/687/PKRI/VI/87	26 Juni 1987	Cimahi	299/III/1990	30 Maret 1990	Asli	746
36369	Endang	9100590	IX/III-05/337/PKRI/III/1987	30 Maret 1987	Cimahi	299/III/1990	30 Maret 1990	Asli	746
36370	Endang	9097644	IX-III/03/0572/VI/87	26 Juni 1987	Sukabumi	Skep/682/IV/1989	08 April 1989	Asli	758
36371	Endang	9097654	IX-III/03/0050/IX/1986	15 September 1989	Sukabumi	Skep/682/IV/1989	08 April 1989	Asli	758
36372	Endang	9106200	IX/III/10/018/VII/1988	07 Juli 1988	Karawang	Skep/482/IV/1990	10 April 1990	Asli	763
36373	Endang	9100634	IX-III-06/357/I/1987	20 Januari 1987	Sumedang	Skep/299/III/1990	30 Maret 1990	Asli	775

NO. URUT	NAMA	NPV	NO. PENDAFTARAN	TANGGAL PENDAFTARAN	DAERAH PENDAFTARAN	SK GELAR KEHORMATAN	TANGGAL SK GELAR KEHORMATAN	KET.	NO. JILID
36374	Endang	9106086	IX-III-06/103/VIII/1988	05 Agustus 1988	Sumedang	Skep/482/IV/1990	10 April 1990	Asli	775
36375	Endang	9106129	IX/III-08/118/VIII/88	31 Agustus 1988	Tasikmalaya	No. Skep/482/IV/1990	10 April 1990	Asli	784
36376	Endang	9106046	IX/III-04/129/XI/1988	24 November 1988	Cianjur	Skep/482/IV/1990	10 April 1990	Asli	886
36377	Endang	9019487	6041/B/15/III/59	9 Maret 1959	Bandung	Skep/956/VIII/1981	15 Agustus 1981	Asli	894
36378	Endang	9020732	2806/B/6/VI/1959	28 Juni 1959	Pandeglang	Skep/956/VIII/1981	15 Agustus 1981	Asli	910
36379	Endang	9021615	3675/B/18/VII/1959	6 Juli 1959	Tasikmalaya	Skep/956/VIII/1981	15 Agustus 1981	Asli	918
36380	Endang	9020224	1618/B/17/III/59	17 Maret 1959	Garut	Skep/956/VIII/1981	15 Agustus 1981	Asli	928
36381	Endang	9019869	1957/B/8/IV/59	01 April 1959	Bogor	Skep/956/VIII/1981	15 Agustus 1981	Asli	965
36382	Endang	9108903	IX-III-06/517/IV/1989	08 April 1989	Sumedang	Skep/2190/X/1990	19 Oktober 1990	Fotokopi	1016
36383	Endang	9108908	IX-III-06/559/IV/1989	08 April 1989	Sumedang	Skep/2190/X/1990	19 Oktober 1990	Fotokopi	1017
36384	Endang B. Iyos	9084166	IX/17/0495/V/1979	27 Mei 1979	Cianjur	Skep/253/III/1982	12 Maret 1982	Asli	658
36385	Endang bin Madjusi	9022148	1050/B/KUV/10/03/1959	25 Maret 1959	Cianjur	No. Skep/956/VIII/1981	15 Agustus 1981		951
36386	Endang Bin Mitra	9108956	IX-III/07/255/3/1989	27 Maret 1989	Garut	Skep/2190/X/1990	19 Oktober 1990	Asli	912
36387	Endang Bin Suhaemi	9100655	IX-III/07/034/11/1986	19 Novemeber 1986	Garut	Skep/299/III/1990	30 Maret 1990	Asli	912
36388	Endang Bin Surji	9100862	IX/III/10/186/IV/1987	16 April 1987	Karawang	Skep/299/III/1990	30 Maret 1990	Asli	915
36389	Endang Dahlan	9095597	IX-III-06/029/X/1986	05 Oktober 1986	Sumedang	Skep/1651/XI/1988	02 November 1988	Asli	712
36390	Endang Gani	9100782	IX/III-09/34/V/1987	19 Mei 1987	Ciamis	No. Skep/299/III/1990	30 Maret 1990	Asli	779
36391	Endang Haris	9100772	IX/III-08/359/VI/87	29 Juni 1987	Tasikmalaya	Skep/299/III/1990	30 Maret 1990	Asli	739
36392	Endang Ishak	9100720	IX-III/07/570/I/1987	29 Januari 1987	Garut	No. Skep/299/III/1990	30 Maret 1990	Asli	781
36393	Endang Kosasih	9100588	IX/III-05/246/PKRI/I/87	14 Januari 1987	Bandung	Skep/299/III/1990	30 Maret 1990	Asli	852
36394	Endang Kosim Bin Oyib	9100559	IX/III-04/053/IV/1987	20 April 1987	Cianjur	Skep/299/III/1990	30 Maret 1990	Asli	886
36395	Endang Natawiria	9100547	IX-III/03/270/XII/1986	11 Desember 1986	Sukabumi	Skep/299/III/1990	30 Maret 1990	Asli	758
36396	Endang Permana	9097861	IX-III/21/096/III/87	16 Maret 1987	Kodya Bandung	No.Skep/682/IV/1989	08 April 1989	Asli	650
36397	Endang Ruswan	9021050	3261/B/9/IV/59	07 April 1959	Sukabumi	Skep/956/VIII/1981	15 Agustus 1981	Fotokopi	1026
36398	Endang S.	9018939	07648/B/20/7/1959	15 Juli 1959	Kabupaten Bandung	No.Skep/956/VIII/1981	15 Agustus 1981	Asli	677
36399	Endang Suama	9109029	IX-III/21/124/V/1989	27 Mei 1989	Bandung	Skep/2190/X/1990	19 Oktober 1990	Fotokopi	1017
36400	Endang Suganda	9097706	IX/III-05/558/PKRI/VI/87	3 Juni 1987	Bandung	Skep/682/IV/1989	08 April 1989	Fotokopi	1017
36401	Endang Suhanda Bin Aminta	9106117	IX-III/07/107/X/1988	18 Oktober 1988	Garut	Skep/482/IV/1990	10 April 1990	Asli	849

NO. URUT	NAMA	NPV	NO. PENDAFTARAN	TANGGAL PENDAFTARAN	DAERAH PENDAFTARAN	SK GELAR KEHORMATAN	TANGGAL SK GELAR KEHORMATAN	KET.	NO. JILID
36402	Endang Sukanda	8016254	145/Disp/MUV/V/1964	15 Mei 1964	Kodya Bandung	No.Skep/860/VII/1982	31 Juli 1982	Asli	649
36403	Endang Sukandar	9100911	IX-III/21/186/VI/87	22 Juni 1987	Kodya Bandung	No. Skep/299/III/1990	30 Maret 1990	Asli	807
36404	Endang Sulaeman	9100576	IX/III-04/323/VI/1987	30 Juni 1987	Cianjur	Skep/299/III/1990	30 Maret 1990	Asli	886
36405	Endang Sumaryana	9097857	IX/III/21/059/II/1987	03 Februari 1987	Kodya Bandung	Skep/682/IV/1989	08 April 1989	Asli	711
36406	Endang Sunarlan	9084124	IX/16/0170/I/1979	02 Januari 1979	Ciamis	Skep/253/III/1982	12 Maret 1982	Asli	817
36407	Endang Suryana	9106102	IX-III-06/334/XII/1988	01 Desember 1988	Sumedang	Skep/482/IV/1990	10 April 1990	Asli	775
36408	Endeh	9076134	3443/B/9/IV/1959	15 April 1959	Sukabumi	No.Skep/860/VII/1982	31 Juli 1982	Asli	645
36409	Endeh	9100580	IX/III-04/352/VI/1987	30 Juni 1987	Cianjur	Skep/299/III/1990	30 Maret 1990	Asli	696
36410	Endek Onasih	9106068	III-05/058/PKRI/XII/1988	19 Desember 1988	Bandung	Skep/482/IV/1990	10 April 1990	Asli	852
36411	Endeut Bin Sartibi	9100563	IX/III-04/087/IV/1987	25 April 1987	Cianjur	Skep/299/III/1990	30 Maret 1990	Asli	902
36412	Endi	9019597	1924/B/15/XI/58	17 November 1958	Bandung	Skep/956/VIII/1981	15 Agustus 1959	Asli	665
36413	Endi	9106159	IX/III-08/495/XI/1988	21 Nopember 1988	Tasikmalaya	No. Skep/482/IV/1990	10 April 1990	Asli	785
36414	Endi	9100910	IX-III/21/163/VI/1987	10 Juni 1987	Kodya Bandung	No. Skep/299/III/1990	30 Maret 1990	Asli	807
36415	Endi	9019356	2848/B/15/XII/1958	11 Desember 1958	Bandung	No. Skep/956/VIII/1981	15 Agustus 1981	Asli	807
36416	Endi	9100844	IX/III-09/1128/V/1987	19 Mei 1987	Ciamis	Skep/299/III/1990	30 Maret 1990	Asli	931
36417	Endi	9 108 932	IX-III-06/837/V/1989	20 Mei 1989	Sumedang	Skep/2190/X/1990	19 Oktober 1990	Asli	970
36418	Endi bin Madarip	9100900	IX/III-17/10/XI/1986	10 November 1986	Purwakarta	Skep/299/III/1990	30 Maret 1990	Asli	754
36419	Endi bin Saip	9095574	IX/III-04/216/VI/1987	22 Juni 1987	Cianjur	Skep/1651/XI/1988	02 November 1988	Asli	678
36420	Endi Sanusi	9100916	IX-III/21/267/VI/1987	22 Juni 1987	Kodya Bandung	No. Skep/299/III/1990	30 Maret 1990	Asli	807
36421	Endi Suryandi Bin Mad Isa	9109004	IX/III/10/287/V/1989	30 Mei 1989	Karawang	Skep/2190/X/1990	19 Oktober 1990	Asli	870
36422	Endi. S	9109021	019/III-20/VII/1988	17 Juli 1988	Lebak	Skep/2190/X/1990	19 Oktober 1990	Fotokopi	1025
36423	Endih	9083838	IX/01/0933/3/1980	22 Maret 1980	Garut	Skep/253/III/1982	12 Maret 1979	Asli	667
36424	Endih Bin Emad	9106033	IX-III/02/33/XII/1988	14 Desember 1988	Bogor	Skep/482/IV/1990	10 April 1990	Asli	937
36425	Endik Bin Oma Sapan	9100701	IX-III/07/425/1/1987	16 Januari 1987	Garut	Skep/299/III/1990	30 Maret 1990	Asli	849
36426	Endik Mahri	9106163	IX/III-08/589/I/1989	5 Januari 1989	Tasikmalaya	Skep/482/IV/1990	10 April 1990		880
36427	Endik S.	9108892	III-05/210/PKRI/V/1989	30 Mei 1989	Bandung	Skep/2190/X/1990	19 Oktober 1990	Fotokopi	1016
36428	Endik Sodikin	9100730	IX-III/07/789/3/1987	19 Maret 1987	Garut	Skep/299/III/1990	30 Maret 1990	Asli	912
36429	Endik Sukarja	9106143	IX/III-08/267/X/1988	1 Oktober 1988	Tasikmalaya	No. Skep/482/IV/1990	10 April 1990	Asli	784

NO. URUT	NAMA	NPV	NO. PENDAFTARAN	TANGGAL PENDAFTARAN	DAERAH PENDAFTARAN	SK GELAR KEHORMATAN	TANGGAL SK GELAR KEHORMATAN	KET.	NO. JILID
36430	Endil	9022082	3150/B/KUV/10/09/1959	09 September 1959	Cianjur	Skep/956/VIII/1981	15 Agustus 1981	Asli	760
36431	Endil bin Saeran	9019850	238/B/8/XII/58	27 Desember 1958	Bogor	Skep/956/VIII/1981	15 Agustus 1981	Asli	994
36432	Endin	9097708	IX/III-05/587/PKRI/VI/1987	03 Juni 1987	Bandung	Skep/682/IV/1989	08 April 1989	Asli	851
36433	Endin	9100819	IX/III-09/732/V/1987	19 Mei 1987	Ciamis	Skep/299/III/1990	30 Maret 1990	Asli	931
36434	Endin	9100765	IX/III-08/259/VI/1987	18 Juni 1987	Tasikmalaya	Skep/299/III/1990	30 Maret 1990	Asli	957
36435	Endin	9111102	IX/III-08/1047/V/1989	31 Mei 1989	Tasikmalaya	Skep/175/II/1991	25 Pebruari 1991	Fotokopi	1020
36436	Endin bin Dardi	9100658	IX-III/07/050/11/1986	19 Nopember 1986	Garut	No. Skep/299/III/1990	30 Maret 1990		949
36437	Endin bin Dasuki	9095617	IX-III/07/309/1987	5 Januari 1987	Garut	Skep/1651/XI/1988	02 November 1988		627
36438	Endin Bin Dose	9022188	1054/B/10/II-UL/1967	16 Agustus 1987	Cianjur	Skep/956/VIII/1981	15 Agustus 1981	Asli	902
36439	Endin bin Miskum	9022137	4174/B/KUV/10/07/59	20 Juli 1959	Cianjur	Skep/956/VIII/1981	15 Agustus 1981	Asli	610
36440	Endin Samsudin	9097791	IX/III-08/188/IV/87	20 April 1987	Tasikmalaya	No. Skep/682/IV/1989	08 April 1989	Asli	728
36441	Endin. R	9021334	6968/16/VII/1959	04 Juli 1959	Sumedang	Skep/956/VIII/1981	15 Agustus 1981	Asli	775
36442	Ending	9106157	IX/III-08/479/XI/1988	15 November 1988	Tasikmalaya	Skep/482/IV/1990	10 April 1990		881
36443	Endit	9021081	4620/B/9/V/1959	6 Mei 1959	Sukabumi	Skep/956/VIII/1981	15 Austus 1981		620
36444	Endit	9111085	IX-III-06/681/IV/1987	15 April 1987	Sumedang	Skep/175/II/1991	25 Februari 1991	Asli	993
36445	Endjam Bin Miskat	9019853	2841/B/8/IX/59	18 April 1959	Bogor	Skep/956/VIII/1981	15 Agustus 1981	Asli	657
36446	Endjam Suptaria	9020948	6199/B/9/VII/1959	15 Juli 1959	Sukabumi	Skep/956/VIII/1981	15 Agustus 1981	Asli	683
36447	Endjang b. Mangundikria	9076129	923/B/9/I/1959	7 Januari 1959	Sukabumi	Skep/860/VII/1982	31 Juli 1982	Asli	962
36448	Endjang bin Kardi	9018807	1532/B-11/II-UL/1967	30 Desember 1967	Kodya Bandung	No. Skep/956/VIII/1981	15 Agustus 1981	Asli	807
36449	Endjang Saib	9076105	P.2790/B/4/IV/1959	15 April 1959	Subang	Skep/860/VII/1982	31 Juli 1982	Asli	703
36450	Endjar	9020554	2559/B/7/I/1959	4 Januari 1959	Lebak	No. Skep/956/VIII/1981	15 Agustus 1981		954
36451	Endjo	9106187	IX/III-09/208/IX/1988	15 September 1988	Ciamis	Skep/482/IV/1990	10 April 1990	Asli	932
36452	Endjo Sukardjo	9106217	IX/III-16/159/II/1989	21 Februari 1989	Majalengka	No. Skep/482/IV/1990	10 April 1990	Asli	792
36453	Endjoe bin Uju	9108950	IX-III-07/208/II/1989	15 Pebruari 1989	Garut	Skep/2190/X/1990	19 Oktober 1990	Fotokopi	1005
36454	Endjoh	9019375	7986/B/15/VI/1959	15 Juni 1959	Bandung	Skep/956/VIII/1981	15 Agustus 1959	Asli	665
36455	Endjon	9108921	IX/III-06/708/V/1989	20 Mei 1989	Sumedang	Skep/2190/X/1990	19 Oktober 1990	Fotokopi	1017
36456	Endjon Bin Djuaeni	9100692	IX-III/07/365/2/1987	10 Februari 1987	Garut	Skep/299/III/1990	30 Maret 1990	Asli	912
36457	Endjon Bin Ipus	9019790	1804/B/8/III/1959	31 Maret 1959	Bogor	Skep/956/VIII/1981	15 Agustus 1981	Asli	756

NO. URUT	NAMA	NPV	NO. PENDAFTARAN	TANGGAL PENDAFTARAN	DAERAH PENDAFTARAN	SK GELAR KEHORMATAN	TANGGAL SK GELAR KEHORMATAN	KET.	NO. JILID
36458	Endju	9021771	4813/B/18/VII/1959	15 Juli 1959	Tasikmalaya	No. Skep/956/VIII/1981	15 Agustus 1981	Asli	619
36459	Endju	9020412	1173/B/3/II/1959	24 Februari 1959	Karawang	Skep/956/VIII/1981	15 Agustus 1981	Asli	687
36460	Endju bin Hasan	9076265	4806/B/18/VII/1959	15 Juli 1959	Tasikmalaya	Skep/860/VII/1982	31 Juli 1982		629
36461	Endjuh Bin Madaslam	9100689	IX-III/07342/1/1987	15 Januari 1987	Garut	Skep/299/III/1990	30 Maret 1990	Asli	863
36462	Endjum	9019400	2671/B/15/XII/1958	6 Desember 1958	Bandung	No. Skep/956/VIII/1981	15 Agustus 1981	Asli	617
36463	Endjum	9021243	6288/B/9/VII/1959	15 Juli 1959	Sukabumi	Skep/956/VIII/1981	15 Agustus 1981		628
36464	Endjum	9097744	IX/III-05/1098/PKRI/VI/1987	20 Juni 1987	Bandung	Skep/682/IV/1989	08 April 1989	Asli	663
36465	Endjum Darwita	9075834	06603/B/20/7/1959	15 Juli 1959	Bandung	Skep/860/VII/1982	31 Juli 1982	Asli	663
36466	Endo	9106104	IX-III-06/375/I/1989	05 Januari 1989	Sumedang	Skep/482/IV/1990	10 April 1990	Asli	775
36467	Endo	9097836	IX/III-16/127/X/1986	20 Oktober 1986	Majalengka	No. Skep/682/IV/1989	08 April 1989	Asli	793
36468	Endo	9100896	IX/III-16/11/VI/1988	27 Juni 1988	Majalengka	No. Skep/299/III/1990	30 Maret 1990	Asli	793
36469	Endo	9021435	0054/B/II UL/1967	05 April 1967	Sumedang	Skep/956/VIII/1981	15 Agustus 1981	Fotokopi	1016
36470	Endo B. Atma	9106071	III-05/064/PKRI/XII/1988	27 Desember 1988	Bandung	Skep/482/IV/1990	10 April 1990	Asli	894
36471	Endo Jayasasmita	9100796	IX/III-09/250/V/1987	19 Mei 1987	Ciamis	Skep/299/III/1990	30 Maret 1990	Asli	932
36472	Endoem bin Mais	9108996	IX/III/10/184/IV/1989	03 April 1989	Karawang	No. Skep/2190/X/1990	19 Oktober 1990		951
36473	Endoh	9106123	IX/III-08/27/VII/88	5 Juli 1988	Tasikmalaya	No. Skep/482/IV/1990	10 April 1990	Asli	784
36474	Endon	9106229	IX-III/21/052/II/1989	04 Februari 1989	Bandung	Skep/482/IV/1990	10 April 1990	Asli	834
36475	Endon bin Hasan	9100654	IX-III/07/030/11/1986	19 November 1986	Garut	Skep/299/III/1990	30 Maret 1990	Asli	957
36476	Endon bin Madahya	9100661	IX-III/07/071/11/1986	19 Nopember 1986	Garut	No. Skep/299/III/1990	30 Maret 1990	Asli	781
36477	Endon Kaswijan	9097792	IX/III-08/219/V/1987	05 Mei 1987	Tasikmalaya	Skep/682/IV/1989	08 April 1989	Asli	659
36478	Endong bin Sajamin	9100904	IX-III/18/174/IV/1987	30 Mei 1987	Pandeglang	Skep/956/VIII/1981	15 Agustus 1981	Asli	699
36479	Endong Djunaedi	9097845	IX/III-16/464/IV/87	08 April 1987	Majalengka	Skep/682/IV/1989	08 April 1987	Asli	929
36480	Endong Juhdi	9100791	IX/III-09/206/V/1987	19 Mei 1987	Ciamis	Skep/299/III/1990	30 Maret 1990	Asli	957
36481	Endos bin Djunaedi	9100702	IX-III/07/431/1/1987	18 Januari 1987	Garut	No. Skep/299/III/1990	30 Maret 1990	Asli	781
36482	Enduh bin Mulhari	9095632	IX-III/07/692/II/1987	1 Februari 1987	Garut	No. Skep/1651/XI/1988	2 Nopember 1988	Asli	781
36483	Enduh bin Suad	9108872	IX-III/03/0118/II/1989	17 Februari 1989	Sukabumi	Skep/2190/X/1990	19 Oktober 1990	Asli	965
36484	Endum	9106152	IX/III-08/439/XI/1988	3 Nopember 1988	Tasikmalaya	No. Skep/482/IV/1990	10 April 1990	Asli	784
36485	Endun	9097684	IX/III-05/291/PKRI/III/1987	07 Maret 1987	Bandung	Skep/682/IV/1989	08 April 1989	Asli	663

NO. URUT	NAMA	NPV	NO. PENDAFTARAN	TANGGAL PENDAFTARAN	DAERAH PENDAFTARAN	SK GELAR KEHORMATAN	TANGGAL SK GELAR KEHORMATAN	KET.	NO. JILID
36486	Endun	9097817	IX/III-09/344/V/1987	19 Mei 1987	Ciamis	Skep/682/IV/1989	08 April 1989	Asli	724
36487	Endun	9097790	IX/III-08/174/IV/1987	16 April 1987	Tasikmalaya	No. Skep/682/IV/1989	08 April 1989	Asli	728
36488	Endun	9106166	IX/III-08/695/III/1989	14 Maret 1989	Tasikmalaya	No. Skep/482/IV/1990	10 April 1990	Asli	784
36489	Endun	9018700	0313/B/20/XI/1958	08 November 1958	Bandung	Skep/956/VIII/1981	15 Agustus 1981	Asli	894
36490	Endun	9100573	IX/III-04/213/VI/1987	22 Juni 1987	Cianjur	Skep/299/III/1990	30 Maret 1990	Asli	902
36491	Endun	9020729	2205/B/6/II/1959	15 Februari 1959	Pandeglang	Skep/956/VIII/1981	15 Agustus 1981	Asli	910
36492	Endun	9111801	IX/III-16/516/IV/1989	23 April 1989	Majalengka	Skep/1579/VIII/1991	26 Agustus 1991	Asli	929
36493	Endun	9 108 933	IX-III-06/866/V/1989	25 Mei 1989	Sumedang	Skep/2190/X/1990	19 Oktober 1990	Asli	970
36494	Endun Bin H. Hasan	9100593	IX/III-05/460/PKRI/IV/1987	25 April 1987	Bandung	Skep/299/III/1990	30 Maret 1990	Asli	851
36495	Endun bin Tasim	9097751	IX-III-06/404/II/1987	10 Februari 1987	Sumedang	Skep/682/IV/1989	08 April 1989	Asli	775
36496	Endun Kurniawidjaja	9021775	901/B/18/XII/1958	29 Desember 1958	Tasikmalaya	Skep/956/VIII/1981	15 Agustus 1981		631
36497	Endung	9111086	IX-III-06/793/V/1987	9 Mei 1987	Sumedang	Skep/175/II/1991	25 Februari 1991	Asli	993
36498	Endung Ilyas	9 108 916	IX.III-06/635/V/1989	4 Mei 1989	Sumedang	Skep/2190/X/1990	19 Oktober 1990	Asli	970
36499	Endus Rustijah	9106126	IX/III-08/43/VII/1988	19 Juli 1988	Tasikmalaya	Skep/482/IV/1990	10 April 1990		880
36500	Endut bin Jumasan	9094508	IX/02/2032/12/1983	21 Desember 1983	Kabupaten Bandung	No.Skep/271/III/1988	18 Maret 1988	Asli	644
36501	Enduy	9100820	IX/III-09/783/V/1987	19 Mei 1987	Ciamis	Skep/299/III/1990	30 Maret 1990	Fotokopi	1005
36502	Ene Bin Ajam	9100628	IX/III-06/099/X/1986	5 Oktober 1986	Sumedang	Skep/299/III/1990	30 Maret 1990	Asli	894
36503	Ene bin Pa Irob	9021057	5268/B/9/VI/1959	24 Juni 1959	Sukabumi	Skep/956/VIII/1981	15 Agustus 1981		628
36504	Ene Uho	9069704	3693/B/9/IV/59	15 April 1959	Sukabumi	Skep/956/VIII/1981	15 Agustus 1981	Asli	965
36505	Eneb	9106151	IX/III-08/422/X/1988	31 Oktober 1988	Tasikmalaya	Skep/482/IV/1990	10 April 1990		880
36506	Eneb bin Arip	9097825	IX/III/10/86/I/1987	21 Februari 1987	Karawang	Skep/682/IV/1989	08 April 1989	Asli	682
36507	Ened	9097690	IX/III-05/358/PKRI/IV/1987	01 April 1987	Cimahi	Skep/682/IV/1989	08 April 1989	Asli	708
36508	Ened	9100586	III-05/194/PKRI/V/1989	30 Mei 1989	Bandung	Skep/299/III/1990	30 Maret 1990	Asli	851
36509	Ened	9111096	IX/III-08/179/IV/1987	20 April 1987	Tasikmalaya	Skep/175/II/1991	25 Pebruari 1991	Fotokopi	1004
36510	Eneh Janda Alm Mirta	9033992			Bandung	Skep/956/VIII/1981	15 Agustus 1981	Asli	874
36511	Enem	9097765	IX-III-06/588/III/1987	9 Maret 1987	Sumedang	No.Skep/682/IV/1989	08 April 1989	Asli	652
36512	Enem	9100562	IX/III-04/073/IV/1987	20 April 1987	Cianjur	Skep/299/III/1990	30 Maret 1990	Asli	695
36513	Enem bin Nawawi	9108959	IX-III/07/312/III/1989	31 Maret 1989	Garut	Skep/2190/X/1990	19 Oktober 1990	Fotokopi	1005

NO. URUT	NAMA	NPV	NO. PENDAFTARAN	TANGGAL PENDAFTARAN	DAERAH PENDAFTARAN	SK GELAR KEHORMATAN	TANGGAL SK GELAR KEHORMATAN	KET.	NO. JILID
36514	Enem Bin Warta	9100738	IX-III/07/866/4/1987	20 April 1987	Garut	Skep/299/III/1990	30 Maret 1990	Asli	912
36515	Enen	9097728	IX/III-05/859/PKRI/VI/1987	26 Juni 1987	Bandung	Skep/682/IV/1989	08 April 1989	Asli	663
36516	Enen	9097662	IX-III/03/0548/VI/1987	25 Juni 1987	Sukabumi	Skep/682/IV/1989	08 April 1989	Asli	664
36517	Enen	9106154	IX/III-08/451/XI/1988	7 Nopember 1988	Tasikmalaya	No. Skep/482/IV/1990	10 April 1990	Asli	785
36518	Enen	9083907	IX/02/102/II/1979	20 Februari 1979	Bandung	No. Skep/253/III/1982	12 Maret 1982	Asli	807
36519	Enen	9097733	IX/III-05/919/PKRI/VI/1987	20 Februari 1979	Bandung	No. Skep/682/IV/1989	08 April 1989	Asli	807
36520	Enen Bin Enduy	9100618	IX/III-05/1065/PKRI/VI/1987	30 Juni 1987	Bandung	Skep/299/III/1990	30 Maret 1990	Asli	851
36521	Enen bin Iyam	9097670	IX/III-05/123/PKRI/I/1987	06 Januari 1987	Bandung	Skep/682/IV/1989	08 April 1989	Asli	663
36522	Enen Rokayah	9084047	IX/12/047/2/1979	23 Februari 1979	Subang	No. Skep/253/III/1982	12 Maret 1982	Asli	611
36523	Enen, Ny	9021300	1736/B/9/II/1959	24 Pebruari 1959	Sukabumi	Skep/956/VIII/1981	15 Agustus 1981		620
36524	Enggal	9004226	2424/B.12/IV/59	13 April 1959	Kuningan	No.Skep/956/VIII/1981	15 Agustus 1981	Asli	634
36525	Engging bin Abdurosid	9100905	IX/III/20/0025/IV/1987	01 April 1987	Lebak	Skep/299/III/1990	30 Maret 1990	Fotokopi	1028
36526	Enggo	9097741	IX/III-05/1030/PKRI/VI/1987	30 Juni 1987	Bandung	Skep/682/IV/1989	08 April 1989	Asli	666
36527	Enghin	9020598	9667/B/19/II-UL/1967	17 Juli 1967	Majalengka	Skep/956/VIII/1981	15 Agustus 1981	Asli	718
36528	Engka Rokayah Binti H. Sudja'i Ny	9100716	IX-III/07/524/I/1987	26 Januari 1987	Garut	Skep/299/III/1990	30 Maret 1990	Asli	849
36529	Engkan	9020962	2763/B/9/III/1959	25 Maret 1959	Sukabumi	Skep/956/VIII/1981	15 Agustus 1981	Asli	683
36530	Engkan	9100599	IX/III-05/604/PKRI/VI/87	09 Juni 1987	Cimahi	299/III/1990	30 Maret 1990	Asli	746
36531	Engkan	9076003	3028/B/9/V/1959	6 Mei 1959	Sukabumi	Skep/860/VII/1982	31 Juli 1982	Asli	716
36532	Engkan Bin Haromi	9100674	IX-III/07/169/12/1986	2 Desember 1986	Garut	Skep/299/III/1990	30 Maret 1990	Asli	912
36533	Engkar	9021242	2754/B/9/III/1959	25 Maret 1959	Sukabumi	Skep/956/VIII/1981	15 Agustus 1981	Asli	632
36534	Engkar	9021385	7019/B/16/VII/1959	31 Juli 1959	Sumedang	Skep/956/VIII/1981	15 Agustus 1981	Asli	775
36535	Engkar	9100760	IX/III-08/191/IV/1987	20 April 1987	Tasikmalaya	No. Skep/299/III/1990	30 Maret 1990	Asli	784
36536	Engkar	9111095	IX/III-08/145/IV/1987	06 April 1987	Tasikmalaya	Skep/175/II/1991	25 Pebruari 1991	Fotokopi	1004
36537	Engkar bin Madrasik	9100649	IX-III/07/003/11/1986	19 Nopember 1986	Garut	No. Skep/299/III/1990	30 Maret 1990	Asli	781
36538	Engkar Janda Alm. Oyon	9043342	512/B/18/XII/1958	08 Desember 1958	Tasikmalaya	Skep/956/VIII/1981	15 Agustus 1981	Asli	892
36539	Engkar Sukarna	9095621	IX-III/07/495/I/1987	24 Januari 1987	Garut	Skep/1651/XI/1988	02 November 1988		627
36540	Engken Janda Alm. Utji Wikanta	9068109			Bandung	Skep/956/VIII/1981	15 Agustus 1981	Asli	891

NO. URUT	NAMA	NPV	NO. PENDAFTARAN	TANGGAL PENDAFTARAN	DAERAH PENDAFTARAN	SK GELAR KEHORMATAN	TANGGAL SK GELAR KEHORMATAN	KET.	NO. JILID
36541	Engkih	9021031	5334/B/9/VI/1959	30 Juni 1959	Sukabumi	Skep/956/VIII/1981	15 Agustus 1981	Asli	692
36542	Engkik	9095664	IX/III-17/85/III/1987	15 Maret 1987	Purwakarta	No.Skep/1651/XI/1988	02 November 1988	Asli	642
36543	Engkin Sumarna bin Jatma	9108969	IX-III/07/388/IV/1989	06 April 1989	Garut	Skep/2190/X/1990	19 Oktober 1990	Fotokopi	1005
36544	Engking	9 108 868	IX-III/03/0050/I/1989	2 Januari 1989	Sukabumi	Skep/2190/X/1990	19 Oktober 1990	Asli	975
36545	Engko	9097858	IX-III/21/068/II/1987	12 Februari 1987	Kodya Bandung	No.Skep/682/IV/1989	08 April 1989	Asli	650
36546	Engko Bin Hasan	9100560	IX/III-04/098/XI/1988	07 November 1988	Cianjur	Skep/299/III/1990	30 Maret 1990	Asli	902
36547	Engko bin Muhyi	9100546	IX-III/03/0242/XI/1986	20 November 1986	Sukabumi	Skep/299/III/1990	30 Maret 1990	Asli	692
36548	Engko bin Suan	9100578	IX/III-04/344/VI/1987	30 Juni 1987	Cianjur	Skep/299/III/1990	30 Maret 1990	Asli	695
36549	Engkoj	9021931	1861/B/16/II-UL/67	31 Desember 1967	Ciamis	No. Skep/956/VIII/1981	15 Agustus 1981		949
36550	Engkok bin Aip	9106050	IX/III-04/235/III/1989	16 Maret 1989	Cianjur	No. Skep/482/IV/1990	10 April 1990		951
36551	Engkom	9021274	5311/B/9/VI/1959	30 Juni 1959	Sukabumi	Skep/956/VIII/1981	15 Agustus 1981	Asli	940
36552	Engkom Bin Arjasi	9100718	IX-III/07/574/I/1987	29 Januari1987	Garut	Skep/299/III/1990	30 Maret 1990	Asli	849
36553	Engkong	9021240	4370/B/9/IV/1959	27 April 1959	Sukabumi	Skep/956/VIII/1981	15 agustus 1981	Fotokopi	1026
36554	Engkos	9093879	537/B/17/XII/1958	30 Desember1958	Garut	Skep/270/III/1988	18 Maret 1988		626
36555	Engkos	9021462	4667/B/16/IV/1959	03 April 1959	Sumedang	Skep/956/VIII/1981	15 Agustus 1981		627
36556	Engkos	9093121	4722/B/17/VII/1959	15 Juli 1959	Garut	Skep/1581/IX/1987	21 September 1987		629
36557	Engkos	9097794	IX/III/08/285/VI/1987	22 Juni 1987	Tasikmalaya	Skep/682/IV/1989	08 April 1989	Asli	680
36558	Engkos	9018918	0441/B/20/XI/1958	14 November 1958	Bandung	Skep/956/VIII/1981	15 Agustus 1981	Asli	834
36559	Engkos	9100719	IX-III/07/550/1/1987	28 Januari 1987	Garut	Skep/299/III/1990	30 Maret 1990	Asli	863
36560	Engkos	9108883	IX/III-04/406/V/1989	30 Mei 1989	Cianjur	No. Skep/2190/X/1990	19 Oktober 1990		950
36561	Engkos	9021011	2160/B/9/III/1959	9 Maret 1959	Sukabumi	Skep/956/VIII/1981	15 Agustus 1981	Asli	990
36562	Engkos Bin Djunai	9019945	0611/B/14/II-UL/1967	01 Maret 1967	Garut	Skep/956/VIII/1981	15 Agustus 1959	Asli	667
36563	Engkos bin Sutarsik	9084026	IX/17/0588/VI/1979	8 Juni 1979	Cianjur	No.Skep/253/III/1982	12 Maret 1982	Asli	676
36564	Engkos Kosasih	9100803	IX/III-09/385/V/1987	19 Mei 1987	Ciamis	Skep/299/III/1990	30 Maret 1990	Asli	822
36565	Engkos Kosasih	9106176	IX/III-09/02/IX/1988	15 September 1988	Ciamis	Skep/482/IV/1990	10 April 1990	Asli	883
36566	Engkos Kosasih	9076147	6184/B/9/VII/1959	15 Juli 1959	Sukabumi	Skep/860/VII/1982	31 Juli 1982	Asli	962
36567	Engkos Kosasih bin Ahmad Sanusi	9108970	IX-III/07/389/IV/1989	06 April 1989	Garut	Skep/2190/X/1990	19 Oktober 1990	Fotokopi	1005
36568	Engkos Kosasih bin Almasik	9100667	IX-III/07/133/11/1988	27 November 1988	Garut	Skep/299/III/1990	30 Maret 1990	Asli	957

NO. URUT	NAMA	NPV	NO. PENDAFTARAN	TANGGAL PENDAFTARAN	DAERAH PENDAFTARAN	SK GELAR KEHORMATAN	TANGGAL SK GELAR KEHORMATAN	KET.	NO. JILID
36569	Engkoy	9099111	1482/B/17/III/1959	16 Maret 1959	Garut	No. Skep/1787/X/1989	9 Oktober 1989	Asli	781
36570	Engkud	9100771	IX/III-08/347/VI/1987	27 Juni 1987	Tasikmalaya	Skep/299/III/1990	30 Maret 1990	Asli	846
36571	Engkun	9100641	IX-III-06/618/IV/1987	15 April 1987	Sumedang	Skep/299/III/1990	30 Maret 1990	Fotokopi	1016
36572	Engkus	9097738	IX/III-05/982/PKRI/VI/1987	30 Juni 1987	Cimahi	Skep/682/IV/1989	08 April 1989	Asli	708
36573	Engkus	9106162	IX/III-08/562/XII/1988	17 Desember 1988	Tasikmalaya	No. Skep/482/IV/1990	10 April 1990	Asli	784
36574	Engkus	9021963	1698/B/19/II/59	2 Pebruari 1959	Ciamis	Skep/956/VIII/1981	15 Agustus 1981	Fotokopi	1005
36575	Engkus Kusman	9097721	IX/III-05/798/PKRI/VI/1987	26 Juni 1987	Bandung	Skep/682/IV/1989	08 April 1989	Asli	706
36576	Engkus Kusnadi	9100814	IX/III-09/628/V/1987	19 Mei 1987	Ciamis	Skep/299/III/1990	30 Maret 1990	Fotokopi	1005
36577	Engkus Kustama	9106140	IX/III-08/246/IX/1988	26 September 1988	Tasikmalaya	Skep/482/IV/1990	10 April 1990		881
36578	Engkuy	9100591	IX/III-05/420/PKRI/IV/87	24 April 1987	Cimahi	299/III/1990	30 Maret 1990	Asli	746
36579	Eni	9108865	IX-III/03/0010/IX/1988	08 September 1989	Sukabumi	No. Skep/2190/X/1990	19 Oktober 1990		950
36580	Eni Janda Alm. M. Koko B.H. Moch Sjapei	9029068			Garut	Skep/956/VIII/1981	15 Agustus 1981	Asli	892
36581	Eni Sulaeni bin H. Sirod	9097663	IX-III/03/0550/VI/1987	25 Juni 1987	Sukabumi	No.Skep/682/IV/1989	08 April 1989	Asli	645
36582	Enih bin Atmadja	9019890	2972/B/8/IV/1959	25 April 1959	Bogor	Skep/956/VIII/1981	15 Agustus 1981	Asli	994
36583	Enih bin Emang	9100572	IX/III-04/205/VI/1987	17 Juni 1987	Cianjur	Skep/299/III/1990	30 Maret 1990	Asli	695
36584	Enih Janda Alm Abdullah	8012196			Sukabumi	Skep/860/VII/1982	15 Juli 1982	Asli	874
36585	Enih, Ny	9 108 919	IX-III-06/689/V/1989	4 Mei 1989	Sumedang	Skep/2190/X/1990	19 Oktober 1990	Asli	970
36586	Enih. Nyi	9106051	IX/III-04/199/II/1989	06 Februari 1989	Cianjur	Skep/482/IV/1990	10 April 1990	Asli	760
36587	Enik. Ny	9106082	IX-III-06/064/VII/1988	10 Juli 1988	Sumedang	Skep/482/IV/1990	10 April 1990	Asli	775
36588	Eniksukaesih	9076100	P.543/B/4/II/1959	22 Februari 1959	Subang	Skep/860/VII/1982	31 Juli 1982	Asli	669
36589	Enim	9093870	625/B/8/II/59	12 Februari 1959	Bogor	No.Skep/270/III/1988	18 Maret 1988	Asli	651
36590	Enim	9106097	IX-III-06/223/X/1988	05 Oktober 1988	Sumedang	Skep/482/IV/1990	10 April 1990	Asli	775
36591	Enim Bin Badang	9108999	IX/III/10/214/VI/1989	16 Juni 1989	Karawang	Skep/2190/X/1990	19 Oktober 1990	Asli	915
36592	Enin	9108914	IX-III-06/608/IV/1989	08 April 1989	Sumedang	Skep/2190/X/1990	19 Oktober 1990	Fotokopi	1016
36593	Enin Bin Sarwiat	9084008	IX.06/831/V/1980	15 Mei 1980	Karawang	Skep/253/III/1982	12 Maret 1982	Asli	915
36594	Ening bin Benang	9076037	4152/B/3/VI/1959	23 Juni 1959	Karawang	Skep/860/VII/1982	31 Juli 1982	Asli	680
36595	Ening Janda Alm. Kidi	9084951			Ciamis	Skep/253/III/1982	12 Maret 1982	Asli	892

NO. URUT	NAMA	NPV	NO. PENDAFTARAN	TANGGAL PENDAFTARAN	DAERAH PENDAFTARAN	SK GELAR KEHORMATAN	TANGGAL SK GELAR KEHORMATAN	KET.	NO. JILID
36596	Enis, Ny	9111083	IX-III-06/075/VII/1988	10 Juli 1988	Sumedang	Skep/175/II/1991	25 Februari 1991	Asli	993
36597	Enja	9100626	IX-III-06/076/X/1986	05 Oktober 1986	Sumedang	Skep/299/III/1990	30 Maret 1990	Asli	775
36598	Enja	9097676	IX/III-05/179/PKRI/I/1987	12 Januari 1987	Bandung	Skep/682/IV/1989	08 April 1989	Fotokopi	1017
36599	Enjang	9095643	IX-III/03/0356/III/1987	20 Maret 1987	Bogor	Skep/1651/XI/1988	02 November 1988	Asli	657
36600	Enjang	9097724	IX/III-05/814/PKRI/VI/87	26 Juni 1987	Bandung	Skep/682/IV/1989	08 April 1989	Asli	666
36601	Enjang bin Darma	9106223	IX-III/21/010/IX/1988	06 September 1988	Kodya Bandung	No. Skep/482/IV/1990	10 April 1990	Asli	807
36602	Enjang bin Darmini	9095586	III-05/285/PKRI/III/1987	4 Maret 1987	Kabupaten Bandung	No.Skep/1651/XI/1988	02 November 1988	Asli	635
36603	Enjang bin Engko	9108874	IX-III/03/0160/III/1989	25 Maret 1989	Sukabumi	Skep/2190/X/1990	19 Oktober 1990	Asli	965
36604	Enjang Bin Husen	9100548	IX-III/03/0356/III/1987	30 Maret 1987	Sukabumi	Skep/299/III/1990	30 Maret 1990	Asli	873
36605	Enjeh	9100609	III-05/171/PKRI/V/1989	30 Mei 1989	Bandung	Skep/299/III/1990	30 Maret 1990	Asli	851
36606	Enjo Suharja	9095645	IX/III/14/0375/II/1987	23 Februari 1987	Kuningan	No.Skep/1651/XI/1988	02 November 1988	Asli	634
36607	Enjoh	9097671	IX-III-05/136/PKRI/I/1987	06 Januari 1987	Cimahi	Skep/682/VI/1989	08 April 1989	Asli	714
36608	Enjon	9 108 982	IX/III-08/974/V/1989	30 Mei 1989	Tasikmalaya	Skep/2190/X/1990	19 Oktober 1990	Asli	976
36609	Enjon Bin Edi	9094514	IX/04/144/10/1983	10 Oktober 1983	Garut	Skep/281/III/1988	18 Maret 1988	Asli	912
36610	Enju	9108900	IX-III-06/471/III/1989	5 Maret 1989	Sumedang	Skep/2190/X/1990	19 Oktober 1990	Fotokopi	1002
36611	Enju bin Marasik	9097669	IX-III-05/93/PKRI/12/1986	31 Desember 1986	Cimahi	Skep/682/VI/1989	08 April 1989	Asli	714
36612	Enjuh	9106066	III-05/041/PKRI/X/1988	08 Oktober 1988	Bandung	Skep/482/IV/1990	10 April 1990	Asli	852
36613	Enjum	9094522	IX-III-04/158/X/1983	13 Oktober 1986	Garut	Skep/271/III/1988	18 Maret 1988	Asli	679
36614	Enjum	9106164	IX/III-08/1007/V/1989	31 Mei 1989	Tasikmalaya	Skep/482/IV/1990	10 April 1990	Asli	918
36615	Enjum	9108939	IX-III-06/889/V/1989	20 Mei 1989	Sumedang	Skep/2190/X/1990	19 Oktober 1990	Fotokopi	1002
36616	Ennah Suhaenah	9106221	IX-III/21/002/VII/1988	11 Juli 1988	Kodya Bandung	No. Skep/482/IV/1990	10 April 1990	Asli	807
36617	Eno	9088038	IX/14/0101/1/1979	4 Januari 1979	Sumedang	Skep/744/VI/1982	26 Juni 1982		627
36618	Eno	9100784	IX//III-09/43/V/1987	19 Mei 1987	Ciamis	Skep/299/III/1990	30 Maret 1990	Asli	837
36619	Eno	9108983	IX/III-09/1426/V/1987	19 Mei 1987	Ciamis	Skep/2190/X/1990	19 Oktober 1990	Fotokopi	1004
36620	Eno Karsono	9097799	IX/III-08/531/VI/87	30 Juni 1987	Tasikmalaya	Skep/682/IV/1989	08 April 1989	Asli	726
36621	Eno Subarna	9097854	IX-III/21/023/I/1987	19 Januari 1987	Bandung	Skep/682/IV/1989	08 April 1989	Asli	662
36622	Eno Yudawinata	9108987	IX/III-09/482/IX/1988	15 September 1988	Ciamis	Skep/2190/X/1990	19 Oktober 1990	Fotokopi	1005
36623	Eno, Ny.	9097793	IX/III-08/233/VI/87	8 Agustus 1987	Tasikmalaya	No.Skep/682/IV/1989	08 April 1989	Asli	653
36624	Enob	9100859	IX/III/10/71/I/1987	22 Januari 1987	Karawang	299/III/1990	30 Maret 1990	Asli	735

NO. URUT	NAMA	NPV	NO. PENDAFTARAN	TANGGAL PENDAFTARAN	DAERAH PENDAFTARAN	SK GELAR KEHORMATAN	TANGGAL SK GELAR KEHORMATAN	KET.	NO. JILID
36625	Enob al. Ohen	9097734	IX/III-05/932/PKRI/VI/1987	30 Juni 1987	Cimahi	Skep/682/IV/1989	08 April 1989	Asli	707
36626	Enob Subarnas	9106094	IX-III-06/211/X/1988	5 Oktober 1988	Sumedang	Skep/482/IV/1990	10 April 1990	Asli	894
36627	Enoch Bin Etje	9019835	659/B/8/II/1989	13 Februari 1959	Bogor	Skep/956/VIII/1981	15 Agustus 1981	Asli	937
36628	Enoeng Andjasmara	9106230	IX/III/21/061/II/1989	22 Februari 1989	Bandung	Skep/482/IV/1990	10 April 1990	Asli	836
36629	Enoh	9021092	5353/B/9/VII/59	1 Juli 1959	Sukabumi	Skep/956/VIII/1981	15 Agustus 1981		622
36630	Enoh	9021339	2633/B/16/I/1959	31 Januari 1959	Sumedang	Skep/956/VIII/1981	15 Agustus 1981	Asli	686
36631	Enoh	9100582	IX/III-04/182/I/1989	25 Januari 1989	Cianjur	Skep/299/III/1990	30 Maret 1990	Asli	696
36632	Enoh	09021227	460/B/9/XII/1958	10 Desember 1958	Sukabumi	956/VIII/1981	15 Agustus 1981	Asli	732
36633	Enoh	9100740	IX-III/07/873/4/1987	20 April 1987	Garut	Skep/299/III/1990	30 Maret 1990	Asli	849
36634	Enoh	9020563	812/B/7/XII/1958	16 Desember 1958	Lebak	Skep/956/VIII/1981	15 Agustus 1981	Fotokopi	1028
36635	Enoh bin H. Sadikin	9100556	IX/III-04/035/II/1987	16 Februari 1987	Cianjur	Skep/299/III/1990	30 Maret 1990	Asli	695
36636	Enoh Bin Paenah	9100711	IX-III/07/515/1/1987	26 Januari 1987	Garut	Skep/299/III/1990	30 Maret 1990	Asli	849
36637	Enoh bin Satibi	9100686	IX-III/07/297/I/1987	5 Januari 1987	Garut	No. Skep/299/III/1990	30 Maret 1990	Asli	781
36638	Enoh bin Udung	9097869	IX-III/21/2522/VI/1987	22 Juni 1987	Bandung	Skep/682/IV/1989	08 April 1989	Asli	663
36639	Enoh bin Wiwi	9 108 878	IX/III-04/306/V/1989	25 Mei 1989	Cianjur	Skep/2190/X/1990	19 Oktober 1990	Asli	975
36640	Enoh Wijaya	9106142	IX/III-08/259/IX/1988	29 September 1988	Tasikmalaya	Skep/482/IV/1990	10 April 1990	Asli	957
36641	Enoh, H.	9097931	IX/III-05/312/PKRI/1987	14 Maret 1987	Bandung	Skep/682/IV/1989	08 April 1989	Asli	662
36642	Enoh. Moh.	9020633	2451/B/6/IV/1958	15 April 1958	Pandeglang	Skep/956/VIII/1981	15 Agustus 1981	Asli	827
36643	Enoh. Ny	9106103	IX-III-06/367/I/1989	5 Januari 1989	Sumedang	Skep/482/IV/1990	10 April 1990	Asli	894
36644	Enok Janda Alm. Endon	9020390	3161/B/3/V/1959	6 Mei 1959	Karawang	Skep/956/VIII/1981	15 Agustus 1981	Asli	890
36645	Enok Janda Alm. Surandi	9058754			Sukabumi	Skep/956/VIII/1981	15 Agustus 1981	Asli	888
36646	Enok Karnasih	9020836	P.1326/B/4/III/1959	20 Maret 1959	Subang	No. Skep/956/VIII/1981	15 Agustus 1981	Asli	611
36647	Enok Maryanah	9097718	IX/III-05/734/PKRI/VI/1987	24 Juni 1987	Bandung	Skep/682/IV/1989	08 April 1989	Asli	706
36648	Enok Rusmiati Janda Alm. Hardjawinata, M. A	9024544			Ciamis	Skep/956/VIII/1981	15 Agustus 1981	Asli	887
36649	Enon bin Astian	9906199	No.IX/III/10/009/VI/1988	20 Juni 1988	Karawang	Skep/482/IV/1990	10 April 1990	Asli	825
36650	Enon Udin	9100798	IX/III-09/321/V/1987	19 Mei 1987	Ciamis	Skep/299/III/1990	30 Maret 1990	Asli	932
36651	Enong	9100762	IX/III-08/218/V/1987	5 Mei 1987	Tasikmalaya	Skep/299/III/1990	30 Maret 1990		880

NO. URUT	NAMA	NPV	NO. PENDAFTARAN	TANGGAL PENDAFTARAN	DAERAH PENDAFTARAN	SK GELAR KEHORMATAN	TANGGAL SK GELAR KEHORMATAN	KET.	NO. JILID
36652	Enong, Ny.	9100836	IX/III-09/1192/V/1987	19 Mei 1987	Ciamis	Skep/482/IV/1990	10 April 1990	Asli	823
36653	Enot, Ny	9109013	IX/III-16/232/V/1989	15 Mei 1989	Majalengka	Skep/2190/X/1990	19 Oktober 1990	Fotokopi	1029
36654	Enta	9021590	5008/B/16/IV/1959	04 April 1959	Sumedang	Skep/956/VIII/1981	15 Agustus 1981	Asli	775
36655	Entam	9111089	IX-III-06/969/V/1989	25 Mei 1989	Sumedang	Skep/175/II/1991	25 Februari 1991	Asli	993
36656	Entan Sutarsih	9109024	IX-III/21/075/V/1989	27 Mei 1989	Bandung	Skep/2190/X/1990	19 Oktober 1990	Fotokopi	1017
36657	Entang	9021466	2869/B/16/II/1959	15 Pebruari 1959	Sumedang	Skep/956/VIII/1981	15 Agustus 1981		628
36658	Entang	9021525	2663/B/16/I/1959	30 Januari 1959	Sumedang	Skep/956/VIII/1981	15 Agustus 1981		631
36659	Entang	9095575	IX/III-04/235/VI/1987	25 Juni 1987	Cianjur	No.Skep/1651/XI/1988	02 November 1988	Asli	636
36660	Entang	9083826	IX/01/0211/12/1978	20 Desember 1978	Garut	Skep/253/III/1982	12 Maret 1979	Asli	667
36661	Entang	9097736	IX/III-05/966/PKRI/VI/1987	18 Februari 1987	Bandung	No. Skep/682/IV/1989	08 April 1989	Asli	807
36662	Entang	9100725	IX-III/07/704/3/1987	2 Maret 1987	Garut	Skep/299/III/1990	30 Maret 1990	Asli	912
36663	Entang	9020432	2637/B/3/IV/1959	21 April 1959	Karawang	No. Skep/956/VIII/1981	15 Agustus 1981		950
36664	Entang bin Ayut	9020969	436/B/9/XII/1958	9 Desember 1958	Sukabumi	No. Skep/956/VIII/1981	15 Agustus 1981	Asli	616
36665	Entang Bin Masduki	9100706	IX-III/07/485/I/1987	24 Januari 1987	Garut	Skep/299/III/1990	30 Maret 1990	Asli	849
36666	Entang Muchtar	9106201	IX/III/10/034/VIII/1988	02 Agustus 1988	Karawang	Skep/482/IV/1990	10 April 1990	Asli	763
36667	Entar Janda Alm. Ihad	9025106			Bandung	Skep/956/VIII/1981	15 Agustus 1981	Asli	887
36668	Entar Janda Alm. Otong	9042418			Garut	Skep/956/VIII/1981	15 Agustus 1981	Asli	891
36669	Entar, Ny	9 108 920	IX-III-06/694/V/1989	4 Mei 1989	Sumedang	Skep/2190/X/1990	19 Oktober 1990	Asli	970
36670	Entas TAslim	9106079	IX/III-05/105/PKRI/V/1989	18 Mei 1989	Bandung	Skep/482/IV/1990	10 April 1990	Asli	851
36671	Entay. Ny.	9109008	IX/III/14/307/VI/1989	26 Juni 1989	Kuningan	Skep/2190/X/1990	19 Oktober 1990	Asli	982
36672	Enteh	9106045	IX/III-04/123/XI/1988	21 November 1988	Cianjur	Skep/482/IV/1990	10 April 1990	Asli	902
36673	Entin	9021114	2367/B/9/III/1959	16 Maret 1959	Sukabumi	No. Skep/956/VIII/1981	15 Agustus 1981	Asli	614
36674	Entin janda almarhum Pa Udin bin Iwing	9082147			Sukabumi	956/VIII/1981	15 Agustus 1981	Asli	730
36675	Entjah	9076110	P.383/B/4/I/1959	24 Januari 1959	Subang	Skep/860/VII/1982	31 Juli 1982	Fotokopi	1016
36676	Entjang	9094553	IX/14/377/IX/1983	08 September 1983	Sumedang	Skep/271/III/1988	18 Maret 1988		624
36677	Entjas	9106211	IX/III-16/30/VII/88	15 Juli 1988	Majalengka	Skep/482/IV/1990	10 April 1990	Asli	929
36678	Entje	9 108 901	IX-III-06/481/III/1989	5 Maret 1989	Sumedang	Skep/2190/X/1990	19 Oktober 1990	Asli	970

NO. URUT	NAMA	NPV	NO. PENDAFTARAN	TANGGAL PENDAFTARAN	DAERAH PENDAFTARAN	SK GELAR KEHORMATAN	TANGGAL SK GELAR KEHORMATAN	KET.	NO. JILID
36679	Entje Mahdi	9100901	IX/III-17/31/XII/1986	15 Desember 1986	Purwakarta	Skep/299/III/1990	30 Maret 1990	Asli	819
36680	Entjen	9021061	2039/B/9/III/1959	4 Maret 1959	Sukabumi	Skep/956/VIII/1981	15 Agustus 1981	Asli	994
36681	Entjeng	9097665	IX/III-05/26/PKRI/12/1986	15 Desember 1986	Cimahi	Skep/682/IV/1989	08 April 1989	Asli	708
36682	Entjih	9021308	548/B/9/XII/1958	18 Desember 1958	Sukabumi	Skep/956/VIII/1981	15 Agustus 1981	Asli	683
36683	Entjih	9020419	2263/B/3/IV/1959	15 April 1959	Karawang	Skep/956/VIII/1981	15 Agustus 1981	Asli	687
36684	Entjing	9020364	275/B/6/II-UL/1967	21 Desember 1967	Karawang	Skep/956/VIII/1981	15 Agustus 1981	Asli	687
36685	Entjip	9020333	2430/B/3/IV/1959	16 April 1959	Karawang	No.Skep/956/VIII/1981	15 Agustus 1981	Asli	654
36686	Entjip Sutjipta	9081884	04446/B/20/4/1959	17 April 1959	Kodya Bandung	No. Skep/956/VIII/1981	15 Agustus 1981	Asli	807
36687	Entjir Kamsir bin Masduki	9100721	IX-III/07/547/I/1987	26 Januari 1987	Garut	No. Skep/299/III/1990	30 Maret 1990	Asli	781
36688	Entjo	9018965	03428/28/B/20/III/1959	28 Maret 1959	Sumedang	No.Skep/956/VIII/1981	15 Agustus 1981	Asli	638
36689	Entjo	9109006	IX/III-13/203/V/1989	26 Mei 1989	Cirebon	Skep/2190/X/1990	19 Oktober 1990	Asli	921
36690	Entjoe	9097782	IX-II-06/937/VI/1987	05 Juni 1987	Sumedang	Skep/682/IV/1989	08 April 1989	Asli	666
36691	Entjon	9019014	02456/B/20/II/1959	21 Februari 1959	Bandung	Skep/956/VIII/1981	15 Agustus 1959	Asli	665
36692	Entjon	9100589	IX/III-05/316/PKRI/III/1987	31 Maret 1987	Bandung	299/III/1990	30 Maret 1990	Fotokopi	1016
36693	Entju	9094559	IX/14/246/VII/1983	4 Juli 1983	Sumedang	No. Skep/271/III/1988	18 Maret 1988	Asli	617
36694	Entju	9021526	4574/B/16/IV/1959	03 April 1959	Sumedang	Skep/956/VIII/1981	15 Agustus 1981		624
36695	Entju	9097745	IX/-III-06/133/X/1986	05 Oktober 1986	Sumedang	Skep/682/IV/1989	08 April 1989	Asli	666
36696	Entju	9097747	IX-III-06/162/X/1986	05 Oktober 1986	Sumedang	Skep/682/IV/1989	08 April 1989	Asli	705
36697	Entju	9097748	IX-III-06/255/XII/1986	15 Desember 1986	Sumedang	Skep/682/IV/1989	08 April 1989	Asli	706
36698	Entju Halim	9021506	4995/B/16/IV/1959	04 April 1959	Sumedang	Skep/956/VIII/1981	15 Agustus 1981		624
36699	Entju Syamsudin	9100666	IX-III/07/129/11/1986	27 November 1986	Garut	Skep/299/III/1990	30 Maret 1990	Asli	849
36700	Entjum Janda Alm. Supena Adwapi	9062317			Ciamis	Skep/956/VIII/1981	15 Agustus 1981	Asli	891
36701	Entjur	9020024	3198/B/17/V/1959	21 Mei 1959	Garut	Skep/956/VIII/1981	15 Agustus 1981		629
36702	Entjur	9020824	P.2356/B/4/IV/59	28 April 1959	Subang	Skep/956/VIII/1981	15 Agustus 1981	Asli	726
36703	Ento	9097703	IX-III-05/533/PKRI/V/1987	26 Mei 1987	Cimahi	Skep/682/VI/1989	08 April 1989	Asli	714
36704	Ento	9106169	IX/III-08/621/II/1989	7 Februari 1989	Tasikmalaya	No. Skep/482/IV/1990	10 April 1990	Asli	785
36705	Ento	9019329	0423/B/12/II-UL/1967	28 Desember 1967	Bandung	Skep/956/VIII/1981	15 Agustus 1981	Asli	894

NO. URUT	NAMA	NPV	NO. PENDAFTARAN	TANGGAL PENDAFTARAN	DAERAH PENDAFTARAN	SK GELAR KEHORMATAN	TANGGAL SK GELAR KEHORMATAN	KET.	NO. JILID
36706	Ento Marta	9109002	IX/III/10/270/V/1989	29 Mei 1989	Karawang	Skep/299/III/1990	30 Maret 1990	Asli	870
36707	Entoh	9019151	05955/B/20/7/1959	11 Juli 1959	Tasikmalaya	No.Skep/956/VIII/1981	15 Agustus 1981	Asli	636
36708	Entoh	9100602	IX/III-05/642/PKRI/VI/1987	11 Juni 1987	Bandung	Skep/299/III/1990	30 Maret 1990	Asli	851
36709	Entoh	9 108 972	IX/III-08/677/II/1989	27 Februari 1989	Tasikmalaya	Skep/2190/X/1990	19 Oktober 1990	Asli	976
36710	Entoh bin Suranta	9100726	IX-III/07/705/3/1987	2 Maret 1987	Garut	No. Skep/299/III/1990	30 Maret 1990		949
36711	Entom	9083916	IX/16/0253/X/1979	16 Oktober 1979	Ciamis	Skep/253/III/1982	12 Maret 1982	Asli	660
36712	Entom	9021366	5776/B/16/II/1959	07 Juli 1959	Sumedang	Skep/956/VIII/1981	15 Agustus 1959	Asli	668
36713	Entom / Emong	9021425	515/B/16/XI/1958	22 November 1958	Sumedang	Skep/956/VIII/1981	15 Agustus 1981	Asli	775
36714	Entom Bustomi	9100715	IX-III/07/535/1/1987	26 Januari 1987	Garut	Skep/299/III/1990	30 Maret 1990	Asli	912
36715	Enton	9111087	IX-III-06/794/V/1987	4 Mei 1987	Sumedang	Skep/175/II/1991	25 Februari 1991	Asli	993
36716	Enton Bin Sarbini	9106048	IX/III-04/160/I/1989	22 Januari 1989	Cianjur	Skep/482/IV/1990	10 April 1990	Asli	886
36717	Entong	9097885	IX-III/02/38/II/1987	26 Februari 1987	Bogor	682/IV/1989	08 April 1989	Asli	738
36718	Entong	9109001	IX/III/10/254/V/1989	22 Mei 1989	Karawang	No. Skep/2190/X/1990	19 Oktober 1990		950
36719	Entos	9100898	IX/III-16/40/VIII/1988	03 Agustus 1988	Majalengka	Skep/299/III/1990	30 Maret 1990	Asli	701
36720	Entos	9100899	IX/III-16/94/IX/1988	28 September 1988	Majalengka	No. Skep/299/III/1990	30 Maret 1990	Asli	793
36721	Entos Tosin	9106074	III-05/077/PKRI/I/1989	19 Januari 1989	Bandung	Skep/482/IV/1990	10 April 1990	Asli	852
36722	Entu	9083983	IX/04/030/12/1977	10 Desember 1977	Garut	Skep/253/III/1982	12 Maret 1982		628
36723	Entu	9020817	3474/B/4/I/1959	18 Januari 1959	Subang	Skep/956/VIII/1981	15 Agustus 1981	Asli	682
36724	Entum bin Udi	9100557	IX/III.04/041/IV/1987	20 April 1987	Cianjur	Skep/299/III/1990	30 Maret 1990	Asli	962
36725	Entung, Ny	9111084	IX-III-06/465/II/1989	7 Februari 1989	Sumedang	Skep/175/II/1991	25 Februari 1991	Asli	993
36726	Entur	9100722	IX-III/07/628/2/1987	3 Februari 1987	Garut	Skep/299/III/1990	30 Maret 1990	Asli	912
36727	Enub	9097753	IX-III-06/429/II/1987	10 Februari 1987	Sumedang	Skep/682/IV/1989	08 April 1989	Asli	706
36728	Enuh	9021040	1296/B/9/I/1959	28 Januari 1959	Sukabumi	Skep/956/III/1981	15 Agustus 1981	Asli	678
36729	Enuh	9020120	1490/B/14/II/UL/1967	24 Desember 1967	Garut	Skep/956/VIII/1981	15 Agustus 1981	Asli	912
36730	Enuh Bin Anris	9100579	IX/III-04/348/VI/1987	30 Juni 1987	Cianjur	Skep/299/III/1990	30 Maret 1990	Asli	902
36731	Enuh bin Suhanda	9108964	IX-III/07/352/IV/1989	01 April 1989	Garut	Skep/2190/X/1990	19 Oktober 1990	Fotokopi	1005
36732	Enuh Natadisastra	9094527	IX/16/600/VI/1983	15 Juni 1983	Ciamis	No. Skep/271/III/1988	18 Maret 1988	Asli	618
36733	Enung	9093109	2719/B/KUV/10/08/1959	26 Agustus 1959	Cianjur	Skep/1581/IX/1987	21 September 1987	Asli	658

NO. URUT	NAMA	NPV	NO. PENDAFTARAN	TANGGAL PENDAFTARAN	DAERAH PENDAFTARAN	SK GELAR KEHORMATAN	TANGGAL SK GELAR KEHORMATAN	KET.	NO. JILID
36734	Enung Warja	9106131	IX/III-08/143/IX/88	05 September 1988	Tasikmalaya	No. Skep/482/IV/1990	10 April 1990	Asli	785
36735	Enung, Ny.	9097702	IX/III-05/527/PKRI/V/1987	26 Mei 1987	Bandung	Skep/682/IV/1989	08 April 1989	Asli	666
36736	Enur	9020542	3576/B/7/III/1959	2 Maret 1959	Lebak	Skep/956/VIII/1981	15 Agustus 1981	Asli	910
36737	Enur	9106035	IX-III/02/54/XII/1988	31 Desember 1988	Bogor	Skep/482/IV/1990	10 April 1990	Asli	937
36738	Enur	9088927	IX.06/06/V/1979	12 Mei 1979	Karawang	Skep/290/M/VII/1983	18 Juli 1983	Fotokopi	1019
36739	Enur Bin Emang	9106040	IX/III-04/051/X/1988	11 Oktober 1988	Cianjur	Skep/482/IV/1990	10 April 1990	Asli	886
36740	Enur M.	9020760	3717/B/6/III/1959	15 Maret 1959	Pandegelang	No. Skep/956/VIII/1981	15 Agustus 1981	Asli	776
36741	Enyam bin Mukri	9106219	IX/III-17/068/XII/1988	15 Desember 1988	Purwakarta	Skep/482/IV/1990	10 April 1990	Asli	819
36742	Enyud bin Hatami	9100696	IX-III/07/382/1/1987	5 Januari 1987	Garut	Skep/299/III/1990	30 Maret 1990	Asli	957
36743	Enyuh bin Suwita	9100611	IX/III-05/774/PKRI/VI/87	26 Juni 1987	Bandung	No. Skep/299/III/1990	30 Maret 1990	Asli	807
36744	Enyum Bin Iwo	9106041	IX/III-04/052/X/1988	11 Oktober 1988	Cianjur	Skep/482/IV/1990	10 April 1990	Asli	886
36745	Eod	9019263	7375/B/15/IV/1959	23 April 1959	Bandung	No. Skep/956/VIII/1981	15 Agustus 1981	Asli	615
36746	Eod	9106124	IX/III-08/30/VII/88	6 Juli 1988	Tasikmalaya	No. Skep/482/IV/1990	10 April 1990	Asli	785
36747	Eod	9 100693	IX-III/07/366/2/1987	10 Februari 1987	Garut	Skep/299/III/1990	30 Maret 1990	Asli	849
36748	Eod	9019411	2493/B/15/XII/1958	4 Desember 1958	Bandung	No. Skep/956/VIII/1981	15 Agustus 1981		949
36749	Eod idi bin Maryadi	9100617	IX/III-05/1048/PKRI/VI/1987	30 Juni 1987	Bandung	Skep/299/III/1990	30 Maret 1990	Fotokopi	1016
36750	Eon	9097715	IX/III-05/658/PKRI/V/1987	18 Mei 1987	Bandung	Skep/682/IV/1989	08 April 1989	Asli	851
36751	Eon	9 108 977	IX/III-08/830/V/89	24 Mei 1989	Tasikmalaya	Skep/2190/X/1990	19 Oktober 1990	Asli	976
36752	Epen	9097786	IX/III-08/67/1988	12 April 1988	Tasikmalaya	No.Skep/682/IV/1989	08 April 1989	Asli	653
36753	Epen Ija bin Soleh	9096917	561/B/9/XII/1958	16 Desember 1958	Sukabumi	Skep/1650/XI/1988	02 November 1988		620
36754	Ependi	9092703	IX/0179/12/XI/1983	05 November 1983	Karawang	No.Skep/1541/X/1986	3 Oktober 1986	Asli	646
36755	Ependi	9097859	IX-III/21/076/II/1987	16 Februari 1987	Kodya Bandung	No.Skep/682/IV/1989	08 April 1989	Asli	650
36756	Ependi	9106113	IX-III/07/058/VIII/1988	15 Agustus 1988	Garut	Skep/482/IV/1990	10 April 1990	Asli	849
36757	Ependi. SA	9020496	1472/B.12/I/1959	21 Januari 1959	Kuningan	Skep/956/VIII/1981	15 Agustus 1981	Asli	944
36758	Epeng	9100831	IX/III-09/1141/V/1987	19 Mei 1987	Ciamis	Skep/299/III/1990	30 Maret 1990	Asli	964
36759	Epon binti Alin	9097823	IX/III/10/61/I/1987	09 Januari 1987	Karawang	Skep/682/IV/1989	08 April 1989	Asli	682
36760	Epon Janda Alm. Atmawinata	9001776			Bandung	Skep/956/VIII/1981	15 Agustus 1981	Asli	888

NO. URUT	NAMA	NPV	NO. PENDAFTARAN	TANGGAL PENDAFTARAN	DAERAH PENDAFTARAN	SK GELAR KEHORMATAN	TANGGAL SK GELAR KEHORMATAN	KET.	NO. JILID
36761	Epon janda almarhum Obing	9042212			Bandung	956/VIII/1981	15 Agustus 1981	Asli	730
36762	Epon Kartini	9100597	IX/III-05/547/PKRI/VI/1987	3 Juni 1987	Bandung	No. Skep/299/III/1990	30 Maret 1990	Asli	807
36763	Epon Partinah	9106226	IX-III/21/045/1/1989	14 Januari 1989	Bandung	Skep/482/IV/1990	10 April 1990	Asli	826
36764	Epon Samsudin	9019071	07507/B/20/7/1959	15 Juli 1959	Kodya Bandung	No. Skep/956/VIII/1981	15 Agustus 1981	Asli	807
36765	Epon, Ny.	9092555	IX/14/0225/I/1979	10 Januari 1979	Sumedang	No.Skep/61/I/1985	22 Januari 1985	Asli	652
36766	Epon, Ny.	9097849	IX/III-16/614/VI/1987	13 Juni 1987	Majalengka	Skep/682/IV/1989	08 April 1989	Asli	660
36767	Epong Jubaedah, H.	9106418	IX-III/21/008/VIII/1988	25 Juli 1988	Bandung	Skep/482/IV/1990	10 April 1990	Asli	834
36768	Erah	9111109	IX/III/14/0479/V/1989	31 Mei 1989	Kuningan	Skep/175/II/1991	25 Februari 1991	Asli	985
36769	Erah, Ny.	9106172	IX/III-08/672/II/1989	18 Februari 1989	Tasikmalaya	Skep/482/IV/1990	10 April 1990	Asli	846
36770	Eram	9097719	IX/III-05/744/PKRI/VI/1987	24 Juni 1987	Bandung	Skep/682/IV/1989	08 April 1989	Asli	894
36771	Eram bin Ista	9100877	IX/III/14/0501/III/1987	23 Maret 1987	Kuningan	No. Skep/299/III/1990	30 Maret 1990	Asli	797
36772	Eras, Ny.	9100752	IX-III/07/932/5/1987	14 Mei 1987	Garut	No. Skep/299/III/1990	30 Maret 1990	Asli	781
36773	Eri	9 108 978	IX/III-08/835/V/1989	26 Mei 1989	Tasikmalaya	Skep/2190/X/1990	19 Oktober 1990	Asli	976
36774	Eri Samhari	9020191	3442/B/17/VI/1959	02 Juni 1959	Cianjur	956/VIII/1981	15 Agustus 1981	Asli	734
36775	Erkin bin Sakilan	9100/866	IX/III/10/251/VI/1987	27 Juni 1987	Karawang	299/III/1990	30 Maret 1990	Asli	735
36776	Erma	9018988	0650/B/20/XI/1958	24 November 1958	Bandung	Skep/956/VIII/1981	15 Agustus 1981	Asli	852
36777	Erma . PA	9020425	1696/B/3/II/1959	4 Februari 1959	Karawang	Skep/956/VIII/1981	15 Agustus 1981	Asli	915
36778	Ermin bin Tajudin	9106090	IX-III-06/155/IX/1988	04 September 1988	Sumedang	Skep/482/IV/1990	10 April 1990	Fotokopi	1002
36779	Ero	9097798	IX/III-08/404/VI/1987	30 Juni 1987	Tasikmalaya	No. Skep/682/IV/1989	08 April 1989	Asli	728
36780	Ero Kartadinata	9097804	IX/III-09/195/V/1987	19 Mei 1987	Ciamis	Skep/682/IV/1989	08 April 1989	Asli	724
36781	Eroh bin H. Jamiran	9109053	IX-III/02/154/V/1989	31 Mei 1989	Bogor	Skep/2190/X/1990	19 Oktober 1990	Asli	994
36782	Eroh bin Hoki	9021160	884/B/9/II-UL/VIII/67	9 Agustus 1967	Sukabumi	Skep/956/VIII/1981	15 Agustus 1981	Asli	983
36783	Erom	9100665	IX-III/07/127/11/1986	27 November 1986	Garut	Skep/299/III/1990	30 Maret 1990	Asli	957
36784	Erom Bin Madsareh	9100723	IX-III/07/649/2/1987	3 Februari 1987	Garut	Skep/299/III/1990	30 Maret 1990	Asli	912
36785	Erom bin Nahromi	9095631	IX-III/07/675/II/1987	5 Pebruari 1987	Garut	Skep/1651/XI/1988	02 November 1988		625
36786	Eros	9019348	9225/B/15/VII/1959	13 Juli 1959	Cimahi	Skep/956VIII/1981	15 Agustus 1981	Asli	686
36787	Eros	9100812	IX/III-09/590/V/1987	19 Mei 1987	Ciamis	Skep/299/III/1990	30 Maret 1990	Asli	837
36788	Eru Bin Damnuji	9100660	IX-III/07/070/11/1986	19 November 1986	Garut	Skep/299/III/1990	30 Maret 1990	Asli	849

NO. URUT	NAMA	NPV	NO. PENDAFTARAN	TANGGAL PENDAFTARAN	DAERAH PENDAFTARAN	SK GELAR KEHORMATAN	TANGGAL SK GELAR KEHORMATAN	KET.	NO. JILID
36789	Erum	9021264	742/B/9/XII/1958	29 Desember 1958	Sukabumi	Skep/956/VIII/1981	15 Agustus 1981	Asli	990
36790	Erum Janda Alm. Djahidi	9017575			Tasikmalaya	Skep/956/VIII/1981	15 Agustus 1981	Asli	891
36791	Erum. Ny	9097755	IX/III-06/461/II/1987	10 Februari 1987	Sumedang	Skep/682/IV/1989	08 April 1989	Asli	894
36792	Erus	9 108 907	IX-III-06/547/IV/1989	08 April 1989	Sumedang	Skep/2190/X/1990	19 Oktober 1990	Asli	970
36793	Erus. Nji	9020899	P.234/B/7/II-UL/1967	3 Agustus 1967	Subang	Skep/956/VIII/1981	15 Agustus 1981	Asli	926
36794	Erwi	9020895	p.1490/B/7/II/UL/67	25 Desember 1967	Subang	Skep/956/VIII/1981	15 Agustus 1981	Fotokopi	1016
36795	Esah, Ny.	9106207	IX/III/14/0182/IV/1989	21 April 1989	Kuningan	No. Skep/482/IV/1990	10 April 1990	Asli	797
36796	Esih Mayaningsih, Ny.	9085732	IX/04/629/4/1981	21 April 1981	Garut	No. Skep/253/III/1982	12 Maret 1982	Asli	618
36797	Eti Hendrayati	9100881	IX/III-16/126/X/1986	20 Oktober 1986	Majalengka	No. Skep/299/III/1990	30 Maret 1990	Asli	793
36798	Eti Rahati	9097700	IX/III-05/515/PKRI/V/1987	25 Mei 1987	Cimahi	Skep/682/IV/1989	08 April 1989	Asli	707
36799	Eti Rohaeti, Ny	9108887	III-05/PKRI/V/1989	30 Mei 1989	Bandung	Skep/2190/X/1990	19 Oktober 1990	Fotokopi	1017
36800	Eti Rohaeti, Ny.	9097796	IX/III-08/371/VI/1987	30 Juni 1987	Tasikmalaya	No.Skep/682/IV/1989	08 April 1989	Asli	653
36801	Etje	9095596	IX/III-05/1095/PKRI/VI/1987	30 Juni 1987	Cimahi	Skep/1651/XI/1988	02 November 1988	Asli	709
36802	Etje	9089906	1775/B/9/II/1959	24 Februari 1959	Sukabumi	Skep/573/M/X/1983	25 Oktober 1983	Asli	940
36803	Etje	9019366	2577/B/15/XII/1958	5 Desember 1958	Bandung	Skep/956/VIII/1981	15 Agustus 1981	Fotokopi	1016
36804	Etje Permana	9076097	476/B/7/II/ul/1967	26 September 1967	Purwakarta	Skep/860/VII/1982	31 Juli 1982	Asli	894
36805	Etom	9100777	IX/III-08/255/X/88	29 September 1988	Tasikmalaya	No. Skep/299/III/1990	30 Maret 1990	Asli	785
36806	Eueu Nunah. Nyi	9106059	IX/III-04/409/V/1989	30 Mei 1989	Cianjur	Skep/482/IV/1990	10 April 1990	Asli	760
36807	Euis Resmini	9100912	IX-III/21/212/VI/1987	22 Juni 1987	Kodya Bandung	No. Skep/299/III/1990	30 Maret 1990	Asli	807
36808	Euis Sumarni, Rd. Ny.	9098853	IX-III/21/187/VI/1987	22 Juni 1987	Kodya Bandung	No.Skep/682/IV/1989	08 April 1989	Asli	650
36809	Eulis Sukaemi Yunus, Ny.	9097855	IX-III/21/027/I/1987	20 Januari 1987	Kodya Bandung	No.Skep/682/IV/1989	08 April 1989	Asli	649
36810	Eutik Kulsum	9097711	IX/III-05/618/PKRI/VI/87	11 Juni 1987	Kabupaten Bandung	No.Skep/682/IV/1989	08 April 1989	Asli	644
36811	Ewan	9099116	2237/B/16/I/1959	19 Januari 1959	Sumedang	Skep/1787/x/1989	09 Oktober 1989	Asli	814
36812	Ewet Triana	9106096	IX-III-06/251/XI/1988	02 November 1988	Sumedang	Skep/482/IV/1990	10 April 1990	Asli	775
36813	Ewi	9020896	P.0252/B/7/II-UI/67	5 Agustus 1967	Subang	Skep/956/VIII/1981	15 Agustus 1981	Fotokopi	1016
36814	Ewo	9097814	IX/III-09/440/V/1987	19 Mei 1987	Ciamis	Skep/682/IV/1989	08 April 1989	Asli	724
36815	Ewo	9106194	IX/III-09/316/IX/1988	15 September 1988	Ciamis	Skep/482/IV/1990	10 April 1990	Asli	932
36816	Ewo Suharma	9021911	1903/B/16/II-UL/67	31 Desember 1967	Ciamis	No. Skep/956/VIII/1981	15 Agustus 1981	Asli	610

NO. URUT	NAMA	NPV	NO. PENDAFTARAN	TANGGAL PENDAFTARAN	DAERAH PENDAFTARAN	SK GELAR KEHORMATAN	TANGGAL SK GELAR KEHORMATAN	KET.	NO. JILID
36817	Ewon	9106063	IX/III-05/1059/PKRI/VI/1987	30 juni 1987	Bandung	Skep/482/IV/1990	10 April 1990	Fotokopi	1017
36818	Ewon Bin Aswa	9106053	IX/III-04/254/III/1989	20 Maret 1989	Cianjur	Skep/482/IV/1990	10 April 1990	Asli	902
36819	Ewong	9111110	IX/III/14/0524/V/1989	31 Mei 1989	Kuningan	Skep/175/II/1991	25 Februari 1991	Asli	985
36820	Ewoy	9100841	IX/III-09/1294/V/1987	19 Mei 1987	Ciamis	Skep/299/III/1990	30 Maret 1990	Asli	957
36821	Eye	9097752	IX-III-06/413/II/1987	18 Februari 1987	Sumedang	No.Skep/682/IV/1989	08 April 1989	Asli	652
36822	Eye	9 097716	IX/III-05/661/PKRI/VI/1987	18 Juni 1987	Bandung	Skep/682/IV/1989	08 April 1989	Asli	851
36823	Eye	9106134	IX/III-08/171/IX/1988	13 September 1988	Tasikmalaya	Skep/482/IV/1990	10 April 1990		880
36824	Eye	9106101	IX-III-06/295/XI/1988	02 November 1988	Sumedang	Skep/482/IV/1990	10 April 1990	Fotokopi	1002
36825	Eye Hidayat	9 108 975	IX/III-08/746/IV/1989	07 April 1989	Tasikmalaya	Skep/2190/X/1990	19 Oktober 1990	Asli	976
36826	Eye Sondjaja	9084121	IX/0024/XI/1978	9 November 1978	Cianjur	Skep/253/III/1982	12 Maret 1982	Asli	962
36827	Eye Suryadi	9097767	IX-III-06/611/IV/1987	15 April 1987	Sumedang	Skep/682/IV/1989	08 April 1989	Asli	727
36828	Eye Tahya	9097768	IX-III-06/615/IV/1987	15 April 1987	Sumedang	No.Skep/682/IV/1989	08 April 1989	Asli	652
36829	Eyek	9097696	IX/III-05/459/PKRI/IV/1987	15 April 1987	Cimahi	Skep/682/IV/1989	08 April 1989	Asli	707
36830	Eyet	9095594	IX/III-05/388/PKRI/IV/1987	16 April 1987	Cimahi	Skep/1651/XI/1988	15 Desember 1986	Asli	710
36831	Eyet bin Sardi	9097688	IX/III-05/348/PKRI/IV/87	01 April 1987	Kabupaten Bandung	Skep/682/IV/1989	08 April 1989	Asli	632
36832	Eyin bin Irna	9108958	IX-III/07/308/III/1989	31 Maret 1989	Garut	Skep/2190/X/1990	19 Oktober 1990	Fotokopi	1005
36833	Eyo	9100840	IX/III-09/1277/V/1987	19 Mei 1987	Ciamis	Skep/299/III/1990	30 Maret 1990	Asli	883
36834	Eyoh Janda Alm. Sar'an	9054033			Kuningan	Skep/956/VIII/1981	15 Agustus 1981	Asli	887
36835	Fathoni	9100918	IX-III-06/799/V/1987	04 Mei 1987	Sumedang	Skep/299/III/1990	30 Maret 1990	Asli	775
36836	Fatimah	9097871	IX-III/02/459/VI/1987	26 Juni 1987	Bogor	Skep/682/IV/1989	08 April 1989	Asli	994
36837	Fatimah	9100917	IX-III/03/0359/III/1987	20 Maret 1987	Sukabumi	Skep/299/III/1990	30 Maret 1990	Fotokopi	1026
36838	Fatmah, Ny.	9109034	IX/III-13/134/IV/1989	08 April 1989	Cirebon	No. Skep/2190/X/1990	19 Oktober 1990		955
36839	Fatonah Janda Alm. Sukriya	9057252			Serang	Skep/956/VIII/1981	15 Agustus 1981	Asli	892
36840	Fatonah, Ny.	9109033	IX/III-12/17/VI/1989	20 Mei 1989	Cirebon	Skep/2190/X/1990	19 Oktober 1990	Asli	923
36841	Fudel	9106231	IX/III/19/042/XII/1988	24 Desember 1988	Serang	Skep/482/IV/1990	10 April 1990	Asli	910
36842	G. Sukardi bin Ahmad	9095670	IX-III/02/480/VI/87	26 Juni 1987	Bogor	No.Skep/1651/XI/1988	2 November 1988	Asli	674
36843	G. Turki	9067709	880/B/9/KUV/10/03/1959	21 Maret 1959	Sukabumi	Skep/956/III/1981	15 Agustus 1981	Asli	678

NO. URUT	NAMA	NPV	NO. PENDAFTARAN	TANGGAL PENDAFTARAN	DAERAH PENDAFTARAN	SK GELAR KEHORMATAN	TANGGAL SK GELAR KEHORMATAN	KET.	NO. JILID
36844	Gafar	9022609	1249/B/15/II-UL/67	31 Desember 1967	Tasikmalaya	Skep/956/VIII/1981	15 Agustus 1981	Asli	725
36845	Galih	9022410	8232/B/15/VII/1959	6 Juli 1959	Kabupaten Bandung	No.Skep/956/VIII/1981	15 Agustus 1981	Asli	677
36846	Gami	9100922	IX-III-06/673/IV/87	15 April 1987	Sumedang	Skep/299/III/1990	30 Maret 1990	Asli	775
36847	Ganda	9093880	861/B/UL/VIII/1967	09 Agustus 1967	Sukabumi	Skep/270/III/1988	18 Maret 1988	Asli	758
36848	Ganda	9022398	03614/B/20/4/1959	01 April 1959	Bandung	Skep/956/VIII/1981	15 Agustus 1981	Asli	894
36849	Ganda	9109038	IX/III-08/893/VI/1989	28 Juni 1989	Tasikmalaya	Skep/2190/X/1990	19 Oktober 1990	Asli	957
36850	Ganda	9109039	IX/III-09/503/IX/1988	15 September 1988	Ciamis	Skep/2190/X/1990	19 Oktober 1990	Fotokopi	1005
36851	Ganda	9022373	06795/B/20/7/1959	15 Juli 1959	Bandung	Skep/956/VIII/1981	15 Agustus 1981	Fotokopi	1016
36852	Ganda bin Usep	9022437	1681/B/8/III/1959	26 Maret 1959	Bogor	No.Skep/956/VIII/1981	15 Agustus 1981	Asli	650
36853	Ganda bin Wikanta	9095669	IX/02/1033/8/1983	28 Agustus 1983	Kabupaten Bandung	Skep/1651/XI/1988	02 November 1988	Asli	632
36854	Gandi	9098845	IX/III/21/030/I/1987	20 Januari 1987	Kodya Bandung	Skep/682/IV/1989	08 April 1989	Asli	711
36855	Gani	9101183	IX/III-16/496/V/1987	7 Mei 1987	Majalengka	No. Skep/299/III/1990	30 Maret 1990	Asli	793
36856	Gani Abdul bin H. Dugul	9022435	2243/B/8/IV/1959	13 April 1959	Bogor	No. Skep/956/VIII/1981	15 Agustus 1981	Asli	614
36857	Gani Djani	9022553	P.1270/B/4/III/1959	31 Maret 1959	Subang	Skep/956/VIII/1981	15 Agustus 1981	Asli	821
36858	Ganin	9106233	IX-III-06/510/III/1989	10 April 1990	Sumedang	Skep/482/IV/1990	10 April 1990	Asli	894
36859	Ganis Bin H. Umar	9100925	IX-III/07/807/3/1987	19 Maret 1987	Garut	Skep/299/III/1990	30 Maret 1990	Asli	849
36860	Ganun	9100926	IX-III/07/036/VII/1988	24 Juli 1988	Garut	No. Skep/299/III/1990	30 Maret 1990		949
36861	Gaos Sutardji	9106234	IX/III-08/26/XI/86	25 November 1986	Tasikmalaya	Skep/482/IV/1990	10 April 1990	Asli	918
36862	Gaos, H.	9095706	IX-III/07/447/1/1987	2 Januari 1987	Garut	Skep/1651/XI/1988	02 November 1988		626
36863	Garba, R.	9096296	IX/III-17/08/XI/1986	10 November 1986	Purwakarta	No.Skep/1651/XI/1988	02 November 1988	Asli	641
36864	Garib	9100927	IX/III-09/150/V/1987	19 Mei 1987	Ciamis	Skep/299/III/1990	30 Maret 1990	Asli	980
36865	Garnan	9097876	IX/III-08/177/IV/1987	16 April 1987	Tasikmalaya	Skep/682/IV/1989	08 April 1989	Asli	659
36866	Garni	9094575	IX/13/0090/VIII/1983	22 Agustus 1983	Sukabumi	Skep/271/III/1988	18 Maret 1988		623
36867	Garsih Janda Alm. Edjon	9075958			Garut	Skep/860/VII/1982	31 Juli 1982	Asli	892
36868	Gayok	9106237	IX/III-08/565/XII/1988	19 Desember 1988	Tasikmalaya	Skep/482/IV/1990	10 April 1990	Asli	846
36869	Gayot	9022515	356/B/2/II-UL/67	25 Desember 1967	Pandeglang	Skep/956/VIII/1981	15 Agustus 1981	Asli	827
36870	Gebad	9022535	P.749/B/7/II/UL/1967	10 Desember 1967	Subang	Skep/956/VIII/1981	15 Agustus 1981	Asli	926
36871	Gedoy	9097880	IX/III-16/549/87	09 Juni 1987	Majalengka	Skep/682/IV/1989	08 April 1989	Asli	660

NO. URUT	NAMA	NPV	NO. PENDAFTARAN	TANGGAL PENDAFTARAN	DAERAH PENDAFTARAN	SK GELAR KEHORMATAN	TANGGAL SK GELAR KEHORMATAN	KET.	NO. JILID
36872	Gendo Suganda	9097879	IX/III-16/304/XII/1986	16 Desember 1986	Majalengka	Skep/682/IV/1989	08 April 1989	Asli	660
36873	Gendon	9109036	IX-III-06/663/V/1989	4 Mei 1989	Sumedang	Skep/2190/X/1990	19 Oktober 1990	Fotokopi	1017
36874	Geno Bin Salim	9109042	IX/III/10/177/III/1989	27 Maret 1989	Karawang	Skep/2190/X/1990	19 Oktober 1990	Asli	870
36875	Gento bin Karmun	9097878	IX/III/10/06/X/1986	29 Oktober 1986	Karawang	Skep/682/IV/1989	08 April 1989	Asli	682
36876	Ginding	9100923	IX/III/14/0144/III//1989	30 Maret 1989	Kuningan	Skep/299/III/1990	30 Maret 1990	Asli	743
36877	Godjali	9022563	4858/B/9/V/1959	18 Mei 1959	Sukabumi	No. Skep/956/VIII/1981	15 Agustus 1981	Asli	616
36878	Godjali	9022615	1794/B/16/II-UL/1967	31 Desember 1967	Ciamis	Skep/956/VIII/1981	15 Agustus 1981	Asli	684
36879	Godjali Bin H. Sirodz	9022633	572/B/KUV/10/03	3 Maret 1959	Cianjur	Skep/956/VIII/1981	15 Agustus 1981	Asli	902
36880	Gojali	9106236	IX/III-08/510/XI/1988	26 Nopember 1988	Tasikmalaya	No. Skep/482/IV/1990	10 April 1990	Asli	785
36881	Gojali	9 100 919	IX/III-16/143/I/89	13 Januari 1989	Majalengka	Skep/299/III/1990	30 Maret 1990	Asli	968
36882	Golib	9022545	P. 3441/B/4/III/61	29 Maret 61	Purwakarta	Skep/956/VIII/1981	15 Agustus 1981	Asli	964
36883	Gonon bin Djasem	9022532	P.368/B/7/II-UL/1967	16 Agustus 1967	Subang	Skep/956/VIII/1981	15 Agustus 1981	Asli	770
36884	Gopar bin Hada	9022582	478/B/UL/VIII/1967	09 Agustus 1967	Sukabumi	Skep/956/VIII/1981	15 Agustus 1981	Asli	692
36885	Goting	9109041	IX/III/10/167/III/1989	20 Maret 1989	Karawang	No. Skep/2190/X/1990	19 Oktober 1990		951
36886	Gouw Peng Hong alias Margo Phrinoto	9076335	1149/B/20/XI/1958	11 November 1958	Bandung	Skep/860/VII/1982	31 Juli 1982	Asli	750
36887	Gugun	9022571	2058/B/9/III/1959	5 Maret 1959	Sukabumi	No.Skep/956/VIII/1981	15 Agustus 1981	Asli	645
36888	Gumang bin H. Niman	9109034	IX-III/02/64/I/1989	20 Januari 1989	Bogor	Skep/2190/X/1990	19 Oktober 1990	Asli	965
36889	Gunawijaya	9106235	IX/III-08/499/Xi/1988	21 September 1988	Tasikmalaya	Skep/482/IV/1990	10 April 1990		881
36890	Habib	9 109 114	IX/III-08/1073/V/1989	25 Mei 1989	Tasikmalaya	Skep/2190/X/1990	19 Oktober 1990	Asli	976
36891	Habib Arsudin	9023817	1200. B.6.II.1959	12 Februari 1959	Pandeglang	Skep/956/VIII/1981	15 Agustus 1981	Asli	867
36892	Habib bin Adiwinata	9097932	IX/III-05/323/PKRI/III/1987	31 Maret 1987	Kabupaten Bandung	No.Skep/682/IV/1989	08 April 1989	Asli	635
36893	Habib Bin Djamsari	9106417			Lebak	Skep/482/IV/1990	10 April 1990	Asli	910
36894	Habri	9106332	IX/III-08/385/X/88	25 Oktober 1988	Tasikmalaya	No. Skep/482/IV/1990	10 April 1990	Asli	785
36895	Habsi	9106383	IX/III/14/0168/IV/89	21 April 1989	Kuningan	No. Skep/482/IV/1990	10 April 1990	Asli	797
36896	Hada alias Ada	9022834	01339/B/20/XII/1958	29 Desember 1958	Bandung	Skep/956/VIII/1981	15 Agustus 1981	Asli	750
36897	Hadad	9024424	3551/B/18/VI/1959	13 Juni 1959	Tasikmalaya	Skep/956/VIII/1981	15 Agustus 1981	Asli	684
36898	Hadad	9106329	IX/III-08/357/X/1988	17 Oktober 1988	Tasikmalaya	No. Skep/482/IV/1990	10 April 1990	Asli	785
36899	Hadad A.	9023552	943/B.20/II-UL/1967	15 Oktober 1967	Kuningan	No.Skep/956/VIII/1981	15 Agustus 1981	Asli	634

NO. URUT	NAMA	NPV	NO. PENDAFTARAN	TANGGAL PENDAFTARAN	DAERAH PENDAFTARAN	SK GELAR KEHORMATAN	TANGGAL SK GELAR KEHORMATAN	KET.	NO. JILID
36900	Hadadin bin Suwandi	9101047	IX-III/07/493/I/1987	24 Januari 1987	Garut	No. Skep/299/III/1990	30 Maret 1990	Asli	781
36901	Hadang	9106254	IX/III-04/056/X/1988	11 Oktober 1988	Cianjur	Skep/482/IV/1990	10 April 1990	Asli	761
36902	Hadar	9024450	0153/B/15/II-UL/1967	30 Agustus 1967	Tasikmalaya	No. Skep/956/VIII/1981	15 Agustus 1981	Asli	618
36903	Hadar Bin Yoyo	9109055	IX-III/03/0018/X/1988	24 Oktober 1988	Sukabumi	Skep/2190/X/1990	19 Oktober 1990	Asli	940
36904	Hadi	9076562	4803/B/9/V/1959	14 Mei 1959	Sukabumi	Skep/860/VII/1982	31 Juli 1982	Asli	758
36905	Hadi	9023946	P.3404/B/4/V/1959	04 Mei 1959	Subang	Skep/956/VIII/1981	15 Agustus 1981	Asli	771
36906	Hadi	9106394	IX/III-16/60/IX/1988	05 September 1988	Majalengka	No. Skep/482/IV/1990	10 April 1990	Asli	793
36907	Hadi	9106248	III-05/079/PKRI/II/89	14 Februari 1989	Bandung	No. Skep/482/IV/1990	10 April 1990	Asli	808
36908	Hadi	9101033	IX-III/07/201/12/1986	3 Desember 1986	Garut	Skep/299/III/1990	30 Maret 1990	Asli	912
36909	Hadi	9106299	IX-III/07/007/VII/1988	6 Juli 1988	Garut	Skep/482/IV/1990	10 April 1990	Asli	912
36910	Hadi Al Suparjo	9023590	1120/B/12/XI/1958	29 November 1958	Kuningan	Skep/956/VIII/1981	15 Agustus 1981	Asli	944
36911	Hadi B. Ahrup	9084452	IX/17/0194/III/1979	5 Maret 1979	Cianjur	Skep/253/III/1982	12 Maret 1982	Asli	902
36912	Hadi B. Sarmain	9023630	2499/B/7/I/59	14 Januari 1959	Lebak	Skep/956/VIII/1981	15 Agustus 1981	Asli	910
36913	Hadi bin Dahasim	9101015	IX/III-05/1110/PKRI/VI/1987	30 Juni 1987	Bandung	No. Skep/299/III/1990	30 Maret 1990	Asli	808
36914	Hadi bin Sairun	9099128	0111/B/8/II-UL/1967	18 September 1967	Bogor	1787/X/1989	09 Oktober 1989	Asli	738
36915	Hadi bin Sarman	9023225	3993/B/8/VI/59	20 Juni 1959	Bogor	Skep/956/VIII/1981	15 Agustus 1981	Asli	994
36916	Hadi bin Sastra	9101190	P.IX/III-17/I/1987	10 Januari 1987	Purwakarta	Skep/299/III/1990	30 Maret 1990	Asli	755
36917	Hadi Soejono	9098017	IX-III-11/101/V/1987	21 Mei 1987	Subang	Skep/682/IV/1989	08 April 1989	Asli	670
36918	Hadia	9106310	IX/III-08/71/VIII/1988	12 Agustus 1988	Tasikmalaya	No. Skep/482/IV/1990	10 April 1990	Asli	785
36919	Hadian	9106330	IX/III-08/358/X/1988	15 Oktober 1988	Tasikmalaya	Skep/482/IV/1990	10 April 1990	Asli	846
36920	Hadidja	9106378	IX/III-13/30/VIII/1988	31 Agustus 1988	Cirebon	Skep/482/IV/1990	10 April 1990	Asli	858
36921	Hadidjah	9076489	3044/B.12/VII/1959	14 Juli 1959	Kuningan	Skep/860/VII/1982	31 Juli 1982	Asli	685
36922	Hadidjah BU. Marto	9023913	P.3716/B/4/V/1959	19 Mei 1959	Subang	Skep/956/VIII/1981	15 Agustus 1981	Asli	771
36923	Hadidjah, R.	9098846	IX-III/21/066/II/1987	9 Februari 1987	Kodya Bandung	No.Skep/682/IV/1989	08 April 1989	Asli	650
36924	Hadidji	9106308	IX/III-08/45/VII/1988	19 Juli 1988	Tasikmalaya	Skep/482/IV/1990	10 April 1990		881
36925	Hadim	9097968	IX/III-08/101/VIII/1988	24 Agustus 1988	Tasikmalaya	No.Skep/682/IV/1989	08 April 1989	Asli	653
36926	Hadim bin Inadi	9095713	IX-III/07/813/3/1987	19 Maret 1987	Garut	Skep/1651/XI/1988	02 November 1988	Asli	668
36927	Hadimi	9097971	IX/III-08/135/IX/1988	01 September 1988	Tasikmalaya	No.Skep/682/IV/1989	08 April 1989	Asli	643

NO. URUT	NAMA	NPV	NO. PENDAFTARAN	TANGGAL PENDAFTARAN	DAERAH PENDAFTARAN	SK GELAR KEHORMATAN	TANGGAL SK GELAR KEHORMATAN	KET.	NO. JILID
36928	Hadimi	9101067	IX/III-08/439/VI/1987	24 Juni 1987	Tasikmalaya	No. Skep/299/III/1990	30 Maret 1990	Asli	785
36929	Hadimi	9024707	1050/B/KUV/10/08/1959	23 Agustus 1959	Cianjur	No. Skep/956/VIII/1981	15 Agustus 1981		951
36930	Hadimi B Arkawi	9084427	IX/16/0204/III/1979	20 Maret 1979	Ciamis	Skep/253/III/1982	12 Maret 1982	Asli	817
36931	Hadimi bin Parta	9097934	IX/III-05/373/PKRI/IV/1987	07 April 1987	Bandung	Skep/682/IV/1989	08 April 1989	Asli	663
36932	Hadimiharja	9 101 124	IX/III-09/1136/V/1987	19 Mei 1987	Ciamis	Skep/299/III/1990	30 Maret 1990	Asli	966
36933	Hadin bin Ka'id	9024222	21/B/9/UL/VIII/1967	09 Agustus 1967	Sukabumi	Skep/956/VIII/1981	15 Agustus 1981	Asli	758
36934	Hadipin	9101145	IX/III-09/267/IX/1988	15 September 1988	Ciamis	Skep/299/III/1990	30 Maret 1990	Asli	837
36935	Hadir bin Sukatma	9095702	IX-III/07/044/II/1986	19 November 1986	Garut	Skep/1651/XI/1988	02 November 1988	Asli	668
36936	Hadiri	9024345	987/B/18/I/1959	2 Januari 1959	Tasikmalaya	No.Skep/956/VIII/1981	15 Agustus 1981	Asli	642
36937	Hadis	9023043	0166/B/12/II-UL/1967	05 September 1967	Bandung	Skep/956/VIII/1981	15 Agustus 1981		631
36938	Hadis	9097970	IX/III-08/127/IX/1988	01 September 1988	Tasikmalaya	No.Skep/682/IV/1989	08 April 1989	Asli	643
36939	Hadis	9097967	IX/III-08/99/VIII/1988	24 Agustus 1988	Tasikmalaya	No.Skep/682/IV/1989	08 April 1989	Asli	643
36940	Hadis	9024230	861/B/9/II-UL/XII/1967	31 Desember 1967	Sukabumi	Skep/956/VIII/1981	15 Agustus 1981	Asli	865
36941	Hadis Bin Warta	9109157	IX/III/10/281/V/1989	30 Mei 1989	Karawang	Skep/2190/X/1990	19 Oktober 1990	Asli	870
36942	Hadiwijaya	9109118	IX/III-08/751/IV/1989	10 April 1989	Tasikmalaya	Skep/2190/X/1990	19 Oktober 1990	Asli	958
36943	Hadjar Janda Alm. Sahmad	9050362			Bandung	Skep/956/VIII/1981	15 Agustus 1981	Asli	891
36944	Hadki	9024151	047/B/9/II-UL/VIII/1967	09 Agustus 1967	Sukabumi	Skep/956/VIII/1981	15 Agustus 1981	Asli	865
36945	Hadli	9101113	IX/III-09/1030/V/1987	19 Mei 1987	Ciamis	Skep/299/III/1990	30 Maret 1990	Asli	932
36946	Hadli	9101122	IX/III-09/1130/V/1987	19 Mei 1987	Ciamis	Skep/299/III/1990	30 Maret 1990	Asli	966
36947	Hadma	9024245	4963/B/16/IV/1959	04 April 1959	Sumedang	No.Skep/956/VIII/1981	15 Agustus 1981	Asli	638
36948	Hadma	9101142	IX/III-09/1496/V/1987	19 Mei 1987	Ciamis	Skep/299/III/1990	30 Maret 1990	Asli	932
36949	Hadma	9 101 123	IX/III-09/1131/V/1987	19 Mei 1987	Ciamis	Skep/299/III/1990	30 Maret 1990	Asli	966
36950	Hadma	9095687	IX-III/03/0265/XII/1986	6 Desember 1986	Sukabumi	Skep/1651/XI/1988	02 November 1988	Asli	722
36951	Hadma Bin Sukar	9106268	IX/III-04/366/VI/1989	26 Juni 1989	Cianjur	Skep/482/IV/1990	10 April 1990	Asli	886
36952	Hadminah, Ny	9109105	IX-III/07/211/II/1989	18 Pebruari 1989	Garut	Skep/2190/X/1990	19 Oktober 1990	Fotokopi	1005
36953	Hadna	9 101 095	IX/III-09/686/V/1987	19 Mei 1987	Ciamis	Skep/299/III/1990	30 Maret 1990	Asli	966
36954	Hadni	9024216	2468/B/9/III/1959	19 Maret 1959	Sukabumi	No. Skep/956/VIII/1981	15 Agustus 1981	Asli	616
36955	Hadnili	9024629	0365/B/16/II/UL/67	29 Agustus 1967	Ciamis	Skep/956/VIII/1981	15 Agustus 1981	Asli	725

NO. URUT	NAMA	NPV	NO. PENDAFTARAN	TANGGAL PENDAFTARAN	DAERAH PENDAFTARAN	SK GELAR KEHORMATAN	TANGGAL SK GELAR KEHORMATAN	KET.	NO. JILID
36956	Hadomi	9101177	IX/III-16/258/I/1987	14 Januari 1987	Majalengka	No. Skep/299/III/1990	30 Maret 1990	Asli	793
36957	Hadomi	9097959	IX-III-06/622/IV/1987	15 April 1987	Sumedang	Skep/682/IV/1989	08 April 1989	Asli	800
36958	Hadomi	9106314	IX/III-08/92/VIII/1988	23 Agustus 1988	Tasikmalaya	Skep/482/IV/1990	10 April 1990		881
36959	Hadori	9076689	4829/B/18/VII/59	15 Juli 1959	Tasikmalaya	Skep/860/VII/1959	31 Juli 1982		629
36960	Hadori	9097964	IX/III-08/313/VI/87	23 Juni 1987	Tasikmalaya	Skep/682/IV/1989	08 April 1989	Asli	659
36961	Hadori	9097966	IX/III-08/22/XI/86	19 November 1986	Tasikmalaya	Skep/682/IV/1989	08 April 1989	Asli	659
36962	Hadri	9097951	IX-III-06/182/XI/86	13 November 1986	Sumedang	Skep/682/IV/1989	08 April 1989	Asli	727
36963	Hadri	9106311	IX/III-08/79/VIII/1988	18 Agustus 1988	Tasikmalaya	No. Skep/482/IV/1990	10 April 1990	Asli	785
36964	Hadri	9101035	IX-III/07/226/12/1986	03 Desember 1986	Garut	Skep/299/III/1990	30 Maret 1990	Asli	863
36965	Hadri	9106269	IX/III-04/375/VI/1989	28 Juni 1989	Cianjur	Skep/482/IV/1990	10 April 1990	Asli	902
36966	Hadri	9106354	IX/III-09/148/IX/1988	15 September 1988	Ciamis	Skep/482/IV/1990	10 April 1990	Asli	980
36967	Hadri	9111147	IX/III-08/956/V/1989	30 Mei 1989	Tasik	Skep/175/II/1991	25 Pebruari 1991	Fotokopi	1005
36968	Hadri	9024167	1691/B/9/II/1959	23 Februari 1959	Sukabumi	Skep/956/VIII/1981	15 Agustus 1981	Asli	722
36969	Hadri bin Jumhadi	9095693	IX/III-05/118/PKRI/I/1987	06 Januari 1987	Cimahi	Skep/1651/XI/1988	15 Desember 1986	Asli	710
36970	Hadria	9076564	1947/B/9/III/59	27 Maret 1959	Sukabumi	Skep/860/VII/1982	31 Juli 1982		631
36971	Hadtari	9111152	IX/III/14/0526/V/1989	31 Mei 1989	Kuningan	Skep/175/II/1991	25 Pebruari 1991	Fotokopi	1029
36972	Hadul	9111150	IX/III/14/232/XII/1986	20 Desember 1986	Kuningan	Skep/175/II/1991	25 Februari 1991	Asli	985
36973	Hadwan	9097978	IX/III-08/431/VI/1987	30 Juni 1987	Tasikmalaya	Skep/682/IV/1989	08 April 1989	Asli	659
36974	Hadwari	9106384	IX/III/14/0175/IV/89	21 April 1989	Kuningan	No. Skep/482/IV/1990	10 April 1990	Asli	797
36975	Haen	9101126	IX/III-09/1173/V/1987	19 Mei 1987	Ciamis	Skep/299/III/1990	30 Maret 1990	Asli	884
36976	Haen bin Urnasan	9023001	2247/B/15/XI/1958	18 Januari 1958	Kabupaten Bandung	No.Skep/956/VIII/1981	15 Agustus 1981	Asli	645
36977	Haenudin	9106317	IX/III-08/176/IX/1988	13 September 1988	Tasikmalaya	No. Skep/482/IV/1990	10 April 1990	Asli	785
36978	Haer	9106364	IX/III-09/365/IX/1988	15 September 1988	Ciamis	Skep/482/IV/1990	10 April 1990	Asli	932
36979	Haerudin	9098019	IX/III/14/0016/VII/1988	16 Juli 1988	Kuningan	No.Skep/682/IV/1989	08 April 1989	Asli	640
36980	Haerudin	9076674	0189/B/14/II-UL/1967	15 Desember 1967	Cianjur	Skep/860/VII/1982	31 Juli 1982	Asli	696
36981	Haerudin	9101135	IX/III-09/1340/V/1987	19 Mei 1987	Ciamis	No. Skep/299/III/1990	30 Maret 1990	Asli	779
36982	Haerudin	9106323	IX/III-08/244/X/1988	26 September 1988	Tasikmalaya	Skep/482/IV/1990	10 April 1990	Fotokopi	1005
36983	Haerudin	9097982	IX/III-08/507/VI/87	30 Juni 1987	Tasikmalaya	Skep/682/IV/1989	08 April 1989	Asli	726

NO. URUT	NAMA	NPV	NO. PENDAFTARAN	TANGGAL PENDAFTARAN	DAERAH PENDAFTARAN	SK GELAR KEHORMATAN	TANGGAL SK GELAR KEHORMATAN	KET.	NO. JILID
36984	Haerudin bin Ihok	9097794	IX/III-08//297/VI/1987	23 Juni 1987	Tasikmalaya	Skep/682/IV/1989	08 April 1989	Fotokopi	1005
36985	Haerudin M.	9023536	607/B/12/XI/58	14 November 1958	Kuningan	Skep/956/VIII/1981	15 Agustus 1981	Asli	985
36986	Hafad Somawikarta	9023969	6446/B/9/VII/1959	15 Juli 1959	Sukabumi	Skep/956/VIII/1981	15 Agustus 1981	Asli	724
36987	Hajar Bin Lahudin	9099468	IX-III/03/0140/10/1986	07 Oktober 1986	Sukabumi	Skep/299/III/1990	30 Maret 1990	Asli	865
36988	Haji Solihin	9103218	IX/III-04/180/VI/1987	8 juni 1987	Cianjur	Skep/299/III/1990	30 Maret 1990	Asli	902
36989	Haji Solihin	9103735	IX/III-09/375/V/1987	19 Mei 1987	Ciamis	Skep/299/III/1990	30 Maret 1990	Asli	932
36990	Hakub	9101090	IX/III-09/503/V/1987	19 Mei 1987	Ciamis	Skep/299/III/1990	30 Maret 1990	Asli	883
36991	Hali Bin Salbi	9109075	IX-III/03/286/V/1989	29 Mei 1989	Sukabumi	Skep/2190/X/1990	19 Oktober 1990	Asli	940
36992	Hali Sukarta		IX/III-09/1292/V/1987	19 Mei 1987	Ciamis	Skep/299/III/1990	30 Maret 1990	Asli	609
36993	Halibi	9106336	IX/III-08/425/X/1988	31 Oktober 1988	Tasikmalaya	No. Skep/482/IV/1990	10 April 1990	Asli	785
36994	Halil	9101073	IX/III-08/195/IX/1988	14 September 1988	Tasikmalaya	Skep/299/III/1990	30 Maret 1990	Asli	739
36995	Halil	9101127	IX/III-09/1174/V/1987	19 Mei 1987	Ciamis	Skep/299/III/1990	30 Maret 1990	Asli	883
36996	Halil	9024789	2990/B/KUV/10/09/1959	01 September 1959	Cianjur	No. Skep/956/VIII/1981	15 Agustus 1981		951
36997	Halil	9101105	IX/III-09/862/V/1987	10 Mei 1987	Ciamis	Skep/299/III/1990	30 Maret 1990	Asli	957
36998	Halil	9 109 130	IX/III-08/998/V/1989	30 Mei 1989	Tasikmalaya	Skep/2190/X/1990	19 Oktober 1990	Asli	970
36999	Halili bin Sastra	9109108	IX-III/07/300/3/1989	31 Maret 1989	Garut	Skep/2190/X/1990	19 Oktober 1990	Fotokopi	1005
37000	Halim	9101165	IX/III-13/242/5/1987	20 Mei 1987	Cirebon	Skep/299/III/1990	30 Maret 1990	Asli	857
37001	Halim bin Hawi	9097890	IX-III/02/161/IV/87	28 April 1987	Bogor	Skep/682/IV/1989	08 April 1989	Asli	657
37002	Halim Bin Kito	9106286	III-05/094/PKRI/IV/1989	14 April 1989	Bandung	Skep/482/IV/1990	10 April 1990	Asli	852
37003	Halimah	9022727	581/B-11/II-UL/1967	16 Oktober 1967	Cianjur	Skep/956/VIII/1981	15 Agustus 1981	Asli	696
37004	Halimah	9101153	No.IX/III/10/241/VI/1987	15 Juni 1987	Karawang	Skep/299/III/1990	30 Maret 1990	Asli	825
37005	Halimah	9101077	iX/III-09/22/V/1987	19 Mei 1987	Ciamis	Skep/299/III/1990	30 Maret 1990	Fotokopi	1005
37006	Halimah binti Samsudin, Ny	9109156	IX/III/10/272/V/1989	27 Mei 1989	Karawang	Skep/2190/X/1990	19 Oktober 1990	Fotokopi	1019
37007	Halimah Busro. M.	9023053	687/B/15/XI/1958	03 November 1958	Cimahi	Skep/956/VIII/1981	15 Agustus 1981	Asli	709
37008	Halimi	9023170	1585/B/8/III/1959	23 Maret 1959	Sukabumi	No. Skep/956/VIII/1981	15 Agustus 1981	Asli	616
37009	Halimi	9098025	IX/14/0260/I/1987	29 Januari 1987	Kuningan	No.Skep/682/IV/1989	08 April 1989	Asli	637
37010	Halimi	9098032	IX/III/14/0610/V/87	6 Mei 1987	Kuningan	No.Skep/682/IV/1989	8 April 1989	Asli	672
37011	Halimi	9024567	1617/B/19/II/59	27 Januari 1959	Ciamis	No. Skep/956/VIII/1981	15 Agustus 1981	Asli	779

NO. URUT	NAMA	NPV	NO. PENDAFTARAN	TANGGAL PENDAFTARAN	DAERAH PENDAFTARAN	SK GELAR KEHORMATAN	TANGGAL SK GELAR KEHORMATAN	KET.	NO. JILID
37012	Halimi	9106382	IX/III/14/0105/I/1989	21 Januari 1989	Kuningan	Skep/482/IV/1990	10 April 1990		882
37013	Halimi	9106355	IX/III-09/150/IX/1987	15 September 1988	Ciamis	Skep/482/IV/1990	10 April 1990	Asli	932
37014	Halimi	9101109	IX/III-09/937/V/1987	19 Mei 1987	Ciamis	Skep/299/III/1990	30 Maret 1990	Asli	957
37015	Halimi	9109129	IX/III-08/991/V/1989	30 Mei 1989	Tasikmalaya	Skep/2190/X/1990	19 Oktober 1990	Fotokopi	1005
37016	Halimi	9106359	IX/III-09/175/IX/1988	15 September 1988	Ciamis	Skep/482/IV/1990	10 April 1990	Fotokopi	1012
37017	Halimi	9109091	IX-III-06/601/IV/1989	08 April 1989	Sumedang	Skep/2190/X/1990	19 Oktober 1990	Fotokopi	1017
37018	Halimi	9097942	IX/III-05/567/PKRI/VI/1987	03 Juni 1987	Cimahi	Skep/682/IV/1989	08 April 1989	Asli	708
37019	Halimi bin Emu	9100980	IX/III-04/262/VI/1987	27 Juni 1987	Cianjur	299/III/1990	30 Maret 1990	Asli	734
37020	Halimi bin Iryasik	9097929	IX/III-05/255/PKRI/I/1987	14 Januari 1987	Cimahi	Skep/682/IV/1989	08 April 1989	Asli	707
37021	Halip bin Aming	9023175	3309/B/8/V/59	15 Mei 1959	Bogor	No.Skep/956/VIII/1981	15 Agustus 1981	Asli	674
37022	Hamad	9097952	IX-III-06/228/XII/1986	15 Desember 1986	Sumedang	Skep/682/IV/1989	08 April 1989	Asli	706
37023	Hamad	9023179	3176/B/8/V/59	5 Mei 1959	Bogor	Skep/956/VIII/1981	15 Agustus 1981	Asli	965
37024	Hamad	9023260	1883/B/8/IV/59	01 April 1959	Bogor	Skep/956/VIII/1981	15 Agustus 1981	Asli	989
37025	Hamad bin Sanimin	9101151	IX/III/10/192/V/1987	11 Mei 1987	Karawang	No. Skep/299/III/1990	30 Maret 1990		951
37026	Hamali	9106327	IX/III-08/330/X/1988	13 Oktober 1988	Tasikmalaya	Skep/482/IV/1990	10 April 1990	Asli	846
37027	Hamali	9106319	IX/III-08/199/IX/1988	20 September 1988	Tasikmalaya	Skep/482/IV/1990	10 April 1990		881
37028	Hamam	9100997	III-05/110/PKRI/V/1989	22 Mei 1989	Bandung	Skep/299/III/1990	30 Maret 1990	Asli	852
37029	Hamam	9024078	5838/B/9/VII/1959	15 Juli 1959	Sukabumi	Skep/956/VIII/1981	15 Agustus 1981	Asli	940
37030	Hamami	9101066	IX/III-08/369/VI/1987	29 Juni 1987	Tasikmalaya	Skep/299/III/1990	30 Maret 1990	Asli	957
37031	Hamami	9023386	299/B/17/XII/1958	3 Desember 1958	Garut	Skep/956/VIII/1981	15 Agustus 1981	Asli	958
37032	Hamami M.A	9024712	3044/B/KUV/10/09/1959	02 September 1959	Cianjur	Skep/956/VIII/1981	15 Agustus 1981	Asli	902
37033	Hambali	9024165	667/B/9/XII/1958	22 Desember 1958	Sukabumi	Skep/956/VIII/1981	15 Agustus 1981		620
37034	Hambali	9076568	1539/B/9/II/1959	12 Februari 1959	Sukabumi	No.Skep/860/VII/1982	31 Juli 1982	Asli	645
37035	Hambali	9024107	1533/B/9/II/1959	12 Februari 1959	Sukabumi	No.Skep/956/VIII/1981	15 Agustus 1981	Asli	645
37036	Hambali	9023216	1974/B/8/IV/1959	01 April 1959	Bogor	No.Skep/956/VIII/1981	15 Agustus 1981	Asli	650
37037	Hambali	9095739	IX/III-16/627/VI/87	13 Juni 1987	Majalengka	Skep/1651/XI/1988	02 November 1988	Asli	660
37038	Hambali	9097977	IX/III-08/428/VI/1987	30 Juni 1987	Tasikmalaya	No. Skep/682/IV/1989	08 April 1989	Asli	728
37039	Hambali	9101063	IX/III-08/255/VI/1987	08 Juni 1987	Tasikmalaya	Skep/299/III/1990	30 Maret 1990	Asli	739

NO. URUT	NAMA	NPV	NO. PENDAFTARAN	TANGGAL PENDAFTARAN	DAERAH PENDAFTARAN	SK GELAR KEHORMATAN	TANGGAL SK GELAR KEHORMATAN	KET.	NO. JILID
37040	Hambali	9106333	IX/III-08/387/X/1988	25 Oktober 1988	Tasikmalaya	Skep/482/IV/1990	10 April 1990	Asli	846
37041	Hambali	9106258	IX/III-04/151/XII/1988	15 Desember 1988	Cianjur	Skep/482/IV/1990	10 April 1990	Asli	962
37042	Hambali bin Mali	9024768	427/B/KUV/10/02/1959	17 Februari 1959	Cianjur	No.Skep/956/VIII/1981	15 Agustus 1981	Asli	643
37043	Hambali, H.	9101049	IX-III/07/582/2/1987	2 Februari 1987	Garut	Skep/299/III/1990	30 Maret 1990	Asli	913
37044	Hambyah	9106386	IX/III/14/0217/V/1989	18 Mei 1989	Kuningan	No. Skep/482/IV/1990	10 April 1990	Asli	797
37045	Hamdan	9106307	IX/III-08/29/VII/88	6 Juli 1988	Tasikmalaya	No. Skep/482/IV/1990	10 April 1990	Asli	785
37046	Hamdan	9106303	IX-III/07/115/X/1988	27 Oktober 1988	Garut	Skep/482/IV/1990	10 April 1990	Asli	913
37047	Hamdan	9109121	IX/III-08/861/VI/1989	10 Juni 1989	Tasikmalaya	Skep/2190/X/1990	19 Oktober 1990	Asli	957
37048	Hamdani bin Romli	9106373	IX/III/10/097/XI/1988	02 November 1988	Karawang	Skep/482/IV/1990	10 April 1990	Asli	763
37049	Hamdani Haji	9097894	IX-III/02/209/V/87	25 Mei 1987	Bogor	No.Skep/682/IV/1989	8 April 1989	Asli	675
37050	Hamdi bin Ajum	9097904	IX-III/02/359/VI/87	24 Juni 1987	Bogor	No.Skep/682/IV/1989	8 April 1989	Asli	675
37051	Hamdjah bin Hamid	9023226	3142/B/8/V/1959	4 Mei 1959	Bogor	No. Skep/956/VIII/1981	15 Agustus 1981	Asli	614
37052	Hamdjah bin Idis	9023237	3787/B/8/V/59	26 Mei 1959	Bogor	Skep/956/VIII/1981	15 Agustus 1981	Asli	989
37053	Hamid	9094582	IX-04/265/12/1983	29 Desember 1983	Garut	Skep/271/III/1988	18 Maret 1988		627
37054	Hamid	9095727	IX/14/0142/XI/1986	28 November 1986	Kuningan	No.Skep/1651/XI/1988	02 November 1988	Asli	634
37055	Hamid	9101062	IX/III-08/252/VI/1987	08 Juni 1987	Tasikmalaya	Skep/299/III/1990	30 Maret 1990	Asli	739
37056	Hamid	9106288	IX-III-06/033/IV/1988	15 Juni 1988	Sumedang	Skep/482/IV/1990	10 April 1990	Asli	775
37057	Hamid	9101011	IX/III-05/747/PKRI/VI/87	24 Juni 1987	Bandung	No. Skep/299/III/1990	30 Maret 1990	Asli	808
37058	Hamid	9106335	IX/III-08/400/X/1988	25 Oktober 1988	Tasikmalaya	Skep/482/IV/1990	10 April 1990		881
37059	Hamid Suryana	9111144	IX/III-08/156/IV/1987	13 April 1987	Tasikmalaya	Skep/175/II/1991	25 Pebruari 1991	Fotokopi	1005
37060	Hamidi	9106326	IX/III-08/304/X/1988	10 Oktober 1988	Tasikmalaya	Skep/482/IV/1990	10 April 1990	Asli	846
37061	Hamidi	9101136	IX/III-09/1358/V/1987	19 Mei 1987	Ciamis	Skep/299/III/1990	30 Maret 1990	Fotokopi	1005
37062	Hamidi bin Sahadi	9084260	IX/3/131/3/1979	17 Maret 1979	Bogor	Skep/253/III/1982	12 Maret 1982	Fotokopi	1019
37063	Hamidi Mukti	9106356	IX/III-09/154/IX/1988	15 September 1988	Ciamis	Skep/482/IV/1990	10 April 1990	Asli	884
37064	Hamidin	9101139	IX/III-09/1431/V/1987	19 Mei 1987	Ciamis	Skep/299/III/1990	30 Maret 1990	Asli	883
37065	Hamidin	9106313	IX/III-08/90/VIII/1988	23 Agustus 1988	Tasikmalaya	Skep/482/IV/1990	10 April 1990	Asli	918
37066	Hamidin	9 109 122	IX/III-08/889/VI/1989	28 Juni 1989	Tasikmalaya	Skep/2190/X/1990	19 Oktober 1990	Asli	976
37067	Hamidin	9111146	IX/III-08/429/XI/1988	01 November 1988	Tasikmalaya	Skep/175/II/1991	25 Pebruari 1991	Fotokopi	1020

NO. URUT	NAMA	NPV	NO. PENDAFTARAN	TANGGAL PENDAFTARAN	DAERAH PENDAFTARAN	SK GELAR KEHORMATAN	TANGGAL SK GELAR KEHORMATAN	KET.	NO. JILID
37068	Hamidin bin Sukatma	9097933	IX-III-05/333/PKRI/III/1987	30 Maret 1987	Cimahi	Skep/682/VI/1989	08 April 1989	Asli	714
37069	Hamiji	9106325	IX/III-08/303/X/1988	10 Oktober 1988	Tasikmalaya	Skep/482/IV/1990	10 April 1990	Asli	846
37070	Hamim	9098027	IX/14/0329/I/89	29 Januari 1987	Kuningan	No.Skep/682/IV/1989	08 April 1989	Asli	640
37071	Hamim	9024822	2480/B/Kuv/10/08/59	15 Agustus 1959	Cianjur	Skep/956/VIII/1981	15 Agustus 1981	Asli	658
37072	Hamim	9097926	IX/III-05/114/PKRI/I/87	06 Januari 1987	Bandung	Skep/682/IV/1989	08 April 1989	Asli	666
37073	Hamim	9023035	0069/B/12/II-UL/67	24 Juli 1967	Kabupaten Bandung	No.Skep/956/VIII/1981	15 Agustus 1981	Asli	677
37074	Hamim	9101194	IX/III-18/104/XII/1986	11 Desember 1986	Pandegelang	No. Skep/299/III/1990	30 Maret 1990	Asli	776
37075	Hamim	9101059	IX/III/14/0221/V/1989	18 Mei 1989	Kuningan	No. Skep/299/III/1990	30 Maret 1990	Asli	797
37076	Hamim	9022870	04508/B/20/4/1959	14 April 1959	Bandung	Skep/956/VIII/1981	15 Agustus 1981	Asli	852
37077	Hamim	9101110	IX/III-09/949/V/1987	19 Mei 1987	Ciamis	Skep/299/III/1990	30 Maret 1990	Asli	883
37078	Hamim	9106296	IX/III-06/323/XII/1988	1 Desember 1988	Sumedang	Skep/482/IV/1990	10 April 1990	Asli	894
37079	Hamim	9024150	381/B/9/UL/VIII/67	9 Agustus 1967	Sukabumi	Skep/956/VIII/1981	15 Agustus 1981	Asli	940
37080	Hamim	9109098	IX-III-06/752/V/1989	20 Mei 1989	Sumedang	Skep/2190/X/1990	19 Oktober 1990	Fotokopi	1016
37081	Hamim	9023083	415/B/15/IV/1959	01 April 1959	Cimahi	Skep/956/VIII/1981	15 Agustus 1981	Asli	723
37082	Hamim bin Adhar	9006358	P.2913/B/Kuv/10/09/1959	02 September 1959	Purwakarta	No.Skep/956/VIII/1981	15 Agustus 1981	Asli	648
37083	Hamim bin Anen	9097910	IX-III/03/0143/X/1986	09 Oktober 1986	Sukabumi	682/IV/1989	08 April 1989	Asli	732
37084	Hamim bin Kasjan	9106264	IX/III-04/190/II/1989	06 Februari 1989	Cianjur	Skep/482/IV/1990	10 April 1990	Asli	761
37085	Hamim bin Madsaleh	9095703	IX/III/07/045/11/1986	19 November 1986	Garut	Skep/1651/XI/1988	02 November 1988		626
37086	Hamim Bin Tarmidi	9100953	IX-III/02/282/VI/1987	10 Juni 1987	Bogor	Skep/299/III/1990	30 Maret 1990	Asli	937
37087	Hamim bin Uho	9084458	IX/17/04/V/1979	24 Mei 1979	Cianjur	Skep/253/III/1982	12 Maret 1982	Asli	761
37088	Hamim bin Umir	9097930	IX/III-05/294/PKRI/III/1987	07 Maret 1987	Cimahi	Skep/682/IV/1989	08 April 1989	Asli	707
37089	Hamim Hamidin	9101051	IX-III/07/643/2/1987	3 Februari 1987	Garut	Skep/299/III/1990	30 Maret 1990	Asli	913
37090	Hamim. A.	9090043	1372/B/16/XII/1958	30 Desember 1958	Sumedang	Skep/573/M/X/1983	25 Oktober 1983	Asli	704
37091	Hamim. K	9023019	1072/B/12/II-UL/67	30 September 1967	Bandung	Skep/956/VIII/1981	15 Agustus 1981	Asli	852
37092	Hamli	9106324	IX/III-08/275/X/1988	07 Oktober 1988	Tasikmalaya	Skep/482/IV/1990	10 April 1990	Asli	846
37093	Hamzah Ardi Winata	9101019	IX-III-06/285/XII/1986	15 Desember 1986	Sumedang	Skep/299/III/1990	30 Maret 1990	Asli	775
37094	Hana	9089981	9445/B/15/VII/1959	14 Juli 1959	Kodya Bandung	Skep/573/M/X/1983	25 Oktober 1983	Asli	710

NO. URUT	NAMA	NPV	NO. PENDAFTARAN	TANGGAL PENDAFTARAN	DAERAH PENDAFTARAN	SK GELAR KEHORMATAN	TANGGAL SK GELAR KEHORMATAN	KET.	NO. JILID
37095	Hana	9109134	IX/III-08/1063/V/1989	30 Mei 1989	Tasikmalaya	Skep/2190/X/1990	19 Oktober 1990	Fotokopi	1005
37096	Hana Bin Abud	9024065	1814/B/9/II/1959	25 Februari 1959	Sukabumi	Skep/956/VIII/1981	15 Agustus 1981	Asli	940
37097	Hana bin H Bakri	9100992	IX/III-04/114/XI/1988	15 November 1988	Cianjur	299/III/1990	30 Maret 1990	Asli	734
37098	Hanah Janda Alm Sabi'in	9052042			Garut				875
37099	Hanah Janda Alm. Masduki	9037587	1309/B/9/I/1959	28 Februari 1959	Sukabumi	Skep/956/VIII/1981	15 Agustus 1981	Asli	890
37100	Hanam / Tolok	9099127	840/B/8/II/1959	23 Februari 1959	Bogor	Skep/1787/X/1989	09 Oktober 1989	Asli	756
37101	Hanami Bin Suhara	9101191	IX/III-17/110/V/1987	7 Mei 1987	Purwakarta	Skep/2190/X/1990	19 Oktober 1990	Asli	894
37102	Hanan	9095734	IX/III-16/276/XII/1986	9 Desember 1986	Majalengka	No.Skep/1651/XI/1988	02 November 1988	Asli	635
37103	Hanan	9095734	IX/III-16/276/XII/1986	9 Desember 1986	Majalengka	No.Skep/1651/XI/1988	02 November 1988	Asli	650
37104	Hanan	9101061	IX/III-08/123/III/87	16 Maret 1987	Tasikmalaya	No. Skep/299/III/1990	30 Maret 1990	Asli	785
37105	Hanan	9106395	IX/III-16/81/IX/1988	29 September 1988	Majalengka	Skep/482/IV/1990	10 April 1990	Asli	833
37106	Hanan Bin Madsukri	9101028	IX-III/07/051/11/1986	19 November 1986	Garut	Skep/299/III/1990	30 Maret 1990	Asli	863
37107	Hanapi	9106370	IX/III/10/039/VIII/1988	06 Agustus 1988	Karawang	482/IV/1990	10 April 1990	Asli	735
37108	Hanapi	9101176	IX/III-16/159/XI/1986	4 Nopember 1986	Majalengka	No. Skep/299/III/1990	30 Maret 1990	Asli	793
37109	Hanapi	9101017	IX-III-06/161/X/86	5 Oktober 1986	Sumedang	Skep/299/III/1990	30 Maret 1990	Asli	800
37110	Hanapi	9101130	IX/III/09/1205/V/1987	19 Mei 1987	Ciamis	No. Skep/299/III/1990	30 Maret 1990		949
37111	Hanapi bin Amsari	9109153	IX/III/10/249/VI/1989	21 Juni 1989	Karawang	No. Skep/2190/X/1990	19 Oktober 1990		951
37112	Hanapi bin Kartijah	9084321	IX-06/194/III/1979	30 Maret 1979	Karawang	253/III/1982	12 Maret 1982	Asli	735
37113	Hanapi bin Kordi	9097922	IX-III/03/0531/VI/1987	20 Juni 1987	Sukabumi	Skep/682/IV/1989	08 April 1989	Asli	692
37114	Hanapi bin Nurya	9097981	IX/III-08/462/VI/87	30 Juni 1987	Tasikmalaya	No. Skep/682/IV/1989	08 April 1989	Asli	728
37115	Hanapi bin Usmin	9023465	0086/B/6/II-UL/1967	15 September 1967	Karawang	Skep/956/VIII/1981	15 Agustus 1981	Asli	687
37116	Handa	9098026	IX/14/0261/I/87	29 Januari 1987	Kuningan	No.Skep/682/IV/1989	08 April 1989	Asli	637
37117	Handa	9 109 099	IX-III-06/915/V/1989	25 Mei 1989	Sumedang	Skep/2190/X/1990	19 Oktober 1990	Asli	970
37118	Handi	9024119	740/B/9/II-UL/VIII/1967	9 Agustus 1967	Sukabumi	No. Skep/956/VIII/1981	15 Agustus 1981	Asli	616
37119	Handi	9106385	IX/III/14/0187/IV/89	21 April 1989	Kuningan	Skep/482/IV/1990	10 April 1990	Asli	743
37120	Handi	9076555	DB/DIS/MUV/1964	9 Desember 1964	Sukabumi	Skep/860/VII/1982	31 Juli 1982	Asli	965
37121	Handi	9023037	0196/B/12/II-UL/67	14 September 1967	Cimahi	Skep/956/VIII/1981	15 Agustus 1981	Asli	723
37122	Handi Suhandi	9097935	IX/III-05/412/PKRI/IV/1987	24 April 1987	Kabupaten Bandung	No.Skep/682/IV/1989	08 April 1989	Asli	644

NO. URUT	NAMA	NPV	NO. PENDAFTARAN	TANGGAL PENDAFTARAN	DAERAH PENDAFTARAN	SK GELAR KEHORMATAN	TANGGAL SK GELAR KEHORMATAN	KET.	NO. JILID
37123	Handi Suhayat	9093195	4754/B/17/VII/1959	15 Juli 1959	Garut	Skep/1581/IX/1987	21 September 1987		629
37124	Hani		IX-III/03/0005/IX/1988	07 September 1988	Sukabumi	Skep/2190/X/1990	19 Oktober 1990	Asli	609
37125	Hani Janda Alm Sukri B. Abdul	9051230	3813/B/8/V/1959	28 Mei 1959	Bogor	Skep/956/VIII/1981	15 Agustus 1981	Asli	890
37126	Hanidin	9101039	IX/III/7/310/I/1987	05 Januari 1987	Garut	Skep/299/III/1990	30 Maret 1990	Asli	688
37127	Hanidji	9023071	6433/B/15/III/1959	21 Mei 1959	Bandung	Skep/956/VIII/1981	15 Agustus 1981	Asli	894
37128	Hanta	9109195	IX-III/21/074/V/1989	24 Mei 1989	Bandung	Skep/2190/X/1990	19 Oktober 1990	Fotokopi	1017
37129	Hapid Tajudin	9101064	IX/III-08/256/VI/1987	10 Juni 1987	Tasikmalaya	Skep/299/III/1990	30 Maret 1990	Asli	846
37130	Hapidin	9024763	1545/B/10/II-UL/1967	18 Agustus 1967	Cianjur	No.Skep/956/VIII/1981	15 Agustus 1981	Asli	636
37131	Hapidin	9097963	IX/III-08/318/VI/1987	23 Juni 1987	Tasikmalaya	No.Skep/682/IV/1989	08 April 1989	Asli	653
37132	Hapidin	9106312	IX/III-08/83/VIII/1988	22 Agustus 1988	Tasikmalaya	Skep/482/IV/1990	10 April 1990		881
37133	Hapidin	9101042	IX/III-09/878/V/1987	19 Mei 1987	Ciamis	Skep/299/III/1990	30 Maret 1990	Asli	932
37134	Hapisah. Ny	9101018	IX-III-06/173/X/1986	05 Oktober 1986	Sumedang	Skep/299/III/1990	30 Maret 1990	Asli	814
37135	Hapudin	9106390	IX/III/14/0164/III/89	30 Maret 1989	Kuningan	Skep/482/IV/1990	10 April 1990	Asli	743
37136	Hardi	9101121	IX/III-09/1124/V/1987	19 Mei 1987	Ciamis	Skep/299/III/1990	30 Maret 1990	Asli	883
37137	Hardja	9076631	1464/B/18/I/1959	17 Januari 1959	Tasikmalaya	Skep/860/VII/82	31 Juli 1982	Asli	726
37138	Hardjosuwito	9076669	3256/B/19/V/1959	5 Mei 1959	Ciamis	No.Skep/860/VII/1982	31 Juli1982	Asli	646
37139	Hari	9106290	IX-III-06/159/IX/88	04 September 1988	Sumedang	Skep/482/IV/1990	10 April 1990	Asli	775
37140	Hari	9 109 093	IX-III-06/675/V/1989	4 Mei 1989	Sumedang	Skep/2190/X/1990	19 Oktober 1990	Asli	970
37141	Hari	9101010	IX/III-05/708/PKRI/VI/1987	23 Juni 1987	Bandung	Skep/299/III/1990	30 Maret 1990	Fotokopi	1016
37142	Hari Bin Molhawi	9097939	IX/III-05/504/PKRI/II/87	20 Mei 1987	Bandung	Skep/682/IV/1989	08 April 1989	Asli	852
37143	Hari Bin Sapturi	9109181	IX/III-17/050/XI/1988	15 November 1988	Purwakarta	Skep/2190/X/1990	19 Oktober 1990	Asli	894
37144	Harim	9023938	1187/7/II-UL/1967	21 Desember 1967	Subang	No.Skep/956/VIII/1981	15 Agustus 1981	Asli	633
37145	Harim Bin Rukinta	9100975	IX/III-04/056/IV/1987	20 April 1987	Cianjur	Skep/299/III/1990	30 Maret 1990	Asli	902
37146	Harim bin Tasilam	9084317	IX.06/594/XII/1980	9 Desember 1980	Karawang	No.Skep/253/III/1982	12 Maret 1982	Asli	633
37147	Harimi	9 101 087	IX/III-09/416/V/1987	19 Mei 1987	Ciamis	Skep/299/III/1990	30 Maret 1990	Asli	966
37148	Harip	9024807	393/B/Kuv/10/02/1959	15 Agustus 1981	Cianjur	Skep/956/VIII/1981	15 Agustus 1981	Asli	658
37149	Hariri bin Djohari	9101209	IX/III/19/157/VI/1987	30 Juni 1987	Serang	Skep/299/III/1990	30 Maret 1990	Asli	765
37150	Haris	9101034	IX/III/7/202/XII/1986	03 Desember 1986	Garut	Skep/299/III/1990	30 Maret 1990	Asli	688

NO. URUT	NAMA	NPV	NO. PENDAFTARAN	TANGGAL PENDAFTARAN	DAERAH PENDAFTARAN	SK GELAR KEHORMATAN	TANGGAL SK GELAR KEHORMATAN	KET.	NO. JILID
37151	Haris bin Ahi	9109154	IX/III/10/258/VI/1989	24 Juni 1989	Karawang	No. Skep/2190/X/1990	19 Oktober 1990		951
37152	Haris Bin Suarta	9109107	IX-III/07/250/III/1989	27 Maret 1989	Garut	Skep/2190/X/1990	19 Oktober 1990	Asli	913
37153	Harja	9 109 117	IX/III-08/735/IV/1989	04 April 1989	Tasikmalaya	Skep/2190/X/1990	19 Oktober 1990	Asli	976
37154	Harjo	9101129	IX/III-09/1195/V/1987	19 Mei 1987	Ciamis	Skep/299/III/1990	30 Maret 1990	Asli	822
37155	Harma, R.	9107373	IX/III-04/112/XI/1988	14 November 1988	Cianjur	Skep/482/IV/1990	10 April 1990	Asli	903
37156	Harmaen	9106305	IX/III-08/45/XII/86	18 Desember 1986	Tasikmalaya	No. Skep/482/IV/1990	10 April 1990	Asli	785
37157	Harmoni	9097924	IX-III/03/0551/VI/1987	25 Juni 1987	Sukabumi	Skep/682/IV/1989	08 April 1989	Asli	940
37158	Harno	9023294	727/B/17/I/1959	23 Januari 1959	Bandung	Skep/956/VIII/1981	15 Agustus 1981	Fotokopi	1016
37159	Harpe'i b. Narmad, H.	9107477	IX/III-17/030/XI/1988	15 November 1988	Purwakarta	Skep/482/IV/1990	10 April 1990	Asli	819
37160	Harumningsih	9023915	547/B/4/II/1959	02 Februari 1959	Subang	Skep/956/VIII/1981	15 Agustus 1981	Asli	685
37161	Harun	9024350	480/B/18/XII/1958	5 Desember 1958	Tasikmalaya	No. Skep/956/VIII/1981	15 Agustus 1981	Asli	610
37162	Harun	9097936	IX/III-05/415/PKRI/IV/1987	24 April 1987	Bandung	Skep/682/IV/1989	08 April 1989	Asli	706
37163	Harun	9023821	1761/B/6/IV/59	03 April 1959	Pandegelang	No. Skep/956/VIII/1981	15 Agustus 1981	Asli	776
37164	Harun	9106306	IX/III-08/13/VI/1988	27 Juni 1988	Tasikmalaya	No. Skep/482/IV/1990	10 April 1990	Asli	785
37165	Harun	9101186	IX/III-16/22/III/1990	2 Agustus 1990	Majalengka	No. Skep/299/III/1990	30 Maret 1990	Asli	793
37166	Harun	9106274	IX/III-05/1063/PKRI/VI/1987	30 Juni 1987	Bandung	No. Skep/482/IV/1990	10 April 1990	Asli	808
37167	Harun	9101119	IX/III-09/1086/V/1987	19 Mei 1987	Ciamis	Skep/299/III/1990	30 Maret 1990	Asli	822
37168	Harun	9101120	IX/III-09/1105/V/1987	19 Mei 1987	Ciamis	Skep/299/III/1990	30 Maret 1990	Asli	822
37169	Harun	9106280	III-05/036/PKRI/X/1988	10 Oktober 1988	Bandung	Skep/482/IV/1990	10 April 1990	Asli	852
37170	Harun	9100996	IX/III-05/75/PKRI/12/86	24 Desember 1986	Bandung	Skep/299/III/1990	30 Maret 1990	Asli	852
37171	Harun	9023445	2407/B/13/V/1959	15 Mei 1959	Indramayu	Skep/956/VIII/1981	15 Agustus 1981	Asli	921
37172	Harun	9101137	IX/III-09/1420/V/1987	19 Mei 1987	Ciamis	Skep/299/III/1990	30 Maret 1990	Asli	932
37173	Harun	9111158	IX/III/14/0618/V/1989	31 Mei 1989	Kuningan	No. Skep/175/II/1991	25 Februari 1991		955
37174	Harun	9109197	IX-III/21/094/VI/1989	23 Juni 1989	Bandung	Skep/2190/X/1990	19 Oktober 1990	Fotokopi	1017
37175	Harun	9 097 962	IX-III-06/840/VI/87	5 Juni 1987	Sumedang	Skep/682/IV/1989	08 April 1989	Asli	970
37176	Harun bin Engik	9097916	IX-III/03/0319/II/1987	10 Februari 1987	Sukabumi	Skep/682/IV/1989	08 April 1989	Asli	717
37177	Harun Bin Rasdan	9023833	2651/B/6/VI-59	13 Juni 1959	Pandeglang	Skep/956/VIII/1981	15 Agustus 1981	Asli	861
37178	Harun Bin Yahya	9084290	IX-06/316/XI/1979	03 November 1979	Karawang	Skep/253/III/1982	12 Maret 1982	Asli	763

NO. URUT	NAMA	NPV	NO. PENDAFTARAN	TANGGAL PENDAFTARAN	DAERAH PENDAFTARAN	SK GELAR KEHORMATAN	TANGGAL SK GELAR KEHORMATAN	KET.	NO. JILID
37179	Harun Iskandar	9084278	IX/04/181/3/1979	29 Maret 1979	Garut	No. Skep/253/III/1982	12 Maret 1982	Asli	781
37180	Harun Rodi	9024287	2945/B/16/II/1959	11 Februari 1959	Sumedang	No. Skep/956/VIII/1981	15 Agustus 1981	Asli	617
37181	Harun Sonjaya	9101005	IX/III-05/495/PKRI/V/1987	20 Mei 1987	Bandung	Skep/299/III/1990	30 Maret 1990	Fotokopi	1016
37182	Harun Wiraatmaja, RD.	9088431	IX/01/0865/12/1979	12 Desember 1979	Bandung	Skep.744/VI/1982	26 Juni 1982	Asli	751
37183	Haryanto S	9098006	IX/III/10/05/X/1986	29 Oktober 1986	Karawang	Skep/682/IV/1989	08 April 1989	Asli	687
37184	Haryo	9097993	IX/III-09/410/V/1987	19 Mei 1987	Ciamis	Skep/682/IV/1989	08 April 1989	Asli	724
37185	Haryo	9101101	IX/III-09/817/V/1987	19 Mei 1987	Ciamis	Skep/299/III/1990	30 Maret 1990	Asli	883
37186	Hasan	9023657	120/B/7/II-UB/67	4 Juli 1967	Lebak	No. Skep/956/VIII/1981	15 Agustus 1981	Asli	612
37187	Hasan	9076559	272/B/9/XII/1958	02 Desember 1958	Sukabumi	Skep/860/VII/1982	31 Juli 1982	Asli	664
37188	Hasan	9023999	3746/B/9/IV/1959	15 April 1959	Sukabumi	Skep/956/VIII/1981	15 Agustus 1981	Asli	692
37189	Hasan	9106250	IX/III/03/0483/V/1987	25 Mei 1987	Sukabumi	Skep/482/IV/1990	24 April 1990	Asli	696
37190	Hasan	9101210	IX/III-20/01/III/1987	07 Maret 1987	Lebak	Skep/299/III/1990	30 Maret 1990	Asli	742
37191	Hasan	9101162	IX/III-13/42/10/1986	03 Oktober 1986	Cirebon	299/III/1990	30 Maret 1990	Asli	745
37192	Hasan	9106400	IX/III-16/138/XII/88	13 Desember 1988	Majalengka	No. Skep/482/IV/1990	10 April 1990	Asli	793
37193	Hasan	9106389	IX/III/14/0357/V/1989	15 Mei 1989	Kuningan	No. Skep/482/IV/1990	10 April 1990	Asli	797
37194	Hasan	9101016	IX-III-06/021/X/1986	5 Oktober 1986	Sumedang	Skep/299/III/1990	30 Maret 1990	Asli	800
37195	Hasan	9097955	IX-III-06/470/II/1987	10 Februari 1987	Sumedang	Skep/682/IV/1989	08 April 1989	Asli	800
37196	Hasan	9106289	IX-III-06/046/VI/88	15 Juni 1988	Sumedang	Skep/482/IV/1990	10 April 1990	Asli	800
37197	Hasan	9100999	IX/III-05/184/PKRI/I/87	12 Januari 1987	Bandung	No. Skep/299/III/1990	30 Maret 1990	Asli	808
37198	Hasan	9101092	IX/III-09/639/V/19987	19 Mei 1987	Ciamis	Skep/299/III/1990	30 Maret 1990	Asli	822
37199	Hasan	9023782	542/B/6/I/1959	09 Januari 1959	Pandeglang	Skep/956/VIII/1981	15 Agustus 1981	Asli	867
37200	Hasan	9106388	IX/III/14/269/VI/1989	6 Juni 1989	Kuningan	Skep/482/IV/1990	10 April 1990		882
37201	Hasan	9109185	IX/III-17/142/V/1989	15 Mei 1989	Purwakarta	Skep/2190/X/1990	19 Oktober 1990	Asli	894
37202	Hasan	9097960	IX-III-06/721/V/1987	4 Mei 1987	Sumedang	Skep/682/IV/1989	08 April 1989	Asli	715
37203	Hasan	9097954	IX-III-06/480/II/1987	10 Februari 1987	Sumedang	Skep/682/IV/1989	08 April 1989	Asli	727
37204	Hasan	9101196	299/III-18/147/II/1987	23 Februari 1987	Pandeglang	Skep/299/III/1990	30 Maret 1990	Asli	827
37205	Hasan	9101084	IX/III-09/38/V/1987	19 Mei 1987	Ciamis	Skep/299/1990	30 Maret 1990	Fotokopi	1005
37206	Hasan Abdulah, H.	9098001	IX/III-09/1000/V/1987	19 Mei 1987	Ciamis	Skep/682/IV/1989	08 April 1989	Asli	724

NO. URUT	NAMA	NPV	NO. PENDAFTARAN	TANGGAL PENDAFTARAN	DAERAH PENDAFTARAN	SK GELAR KEHORMATAN	TANGGAL SK GELAR KEHORMATAN	KET.	NO. JILID
37207	Hasan Adireja	9101117	IX/III-09/1070/V/1987	19 Mei 1987	Ciamis	Skep/299/III/1990	30 Maret 1990	Fotokopi	1005
37208	Hasan Al Enco	9076547	P.964/B/III/1959	9 Maret 1959	Sukabumi	Skep/860/VII/1982	31 Juli 1982	Asli	940
37209	Hasan Alantas	9101156	IX-III-11/44/I/1987	28 Januari 1987	Subang	Skep/299/III/1990	30 Maret 1990	Asli	926
37210	Hasan Basari bin Ehe	9023627	3918/B/7/VI/59	12 Juni 1959	Lebak	Skep/956/VIII/1981	15 Agustus 1981		631
37211	Hasan Basri	9023509	680/B/3/I/1959	14 Januari 1959	Karawang	Skep/956/VIII/1981	15 Agustus 1981	Asli	687
37212	Hasan Basri	9106361	IX/III-09/190/IX/1988	15 September 1988	Ciamis	Skep/482/IV/1990	10 April 1990	Asli	958
37213	Hasan Basri	9023259	1969/B/8/IV/1959	01 April 1959	Bogor	Skep/956/VIII/1981	15 Agustus 1981	Asli	965
37214	Hasan Basri bin Marsai	9109070	IX-III/03/0200/IV/1989	28 April 1989	Sukabumi	Skep/2190/X/1990	19 Oktober 1990	Asli	994
37215	Hasan Basri bin To'i	9109067	IX-III/03/0142/III/1989	11 Maret 1989	Sukabumi	Skep/2190/X/1990	19 Oktober 1990	Asli	989
37216	Hasan bin Aswari	9097915	IX-III/03/0293/I/1987	21 Januari 1987	Sukabumi	Skep/682/IV/1989	08 April 1989	Asli	717
37217	Hasan bin Ikun	9095676	IX-III/02/286/VI/1987	22 Juni 1987	Bogor	Skep/1651/XI/1988	02 November 1988		622
37218	Hasan bin Jayan, H.	9097902	IX-III/02/334/VI/87	24 Juni 1987	Bogor	No.Skep/682/IV/1989	8 April 1989	Asli	675
37219	Hasan bin Kemen	9109088	IX/III-04/451/V/1989	30 Mei 1989	Cianjur	Skep/2190/X/1990	19 Oktober 1990	Fotokopi	1019
37220	Hasan Bin Radi	9084338	IX/08/0014/XI/1978	30 November 1978	Lebak	Skep/253/III/1982	12 Maret 1982	Asli	818
37221	Hasan bin Saidan	9023685	1616/B/7/1959	2 Januari 1959	Lebak	Skep/956/VIII/1981	15 Agustus 1981	Asli	721
37222	Hasan Bin Salikun	9023607	3540/B/7/II/59	2 Februari 1959	Lebak	Skep/956/VIII/1981	15 Agustus 1981	Asli	910
37223	Hasan Bin Yusa	9101164	IX/III-13/230/5/1987	20 Mei 1987	Cirebon	Skep/299/III/1990	30 Maret 1990	Asli	857
37224	Hasan Djahidi	9076549	P.2561/B/4/V/1959	11 Mei 1959	Subang	Skep/860/VII/1982	31 Juli 1982	Asli	821
37225	Hasan Efendi	9106415	IX/III-20/0023/IV/1987	01 April 1987	Lebak	Skep/482/IV/1990	10 April 1990	Fotokopi	1028
37226	Hasan Nawan	9097990	IX/III-09/288/V/1987	19 Mei 1987	Ciamis	Skep/682/IV/1989	08 April 1989	Asli	725
37227	Hasan Rasman	9076543	P.2082/B/4/IV/1959	15 April 1959	Subang	Skep/860/VII/1982	31 Juli 1982	Fotokopi	1016
37228	Hasan Sarbini	9097909	IX-III/03/0064/IX/1986	17 September 1986	Sukabumi	Skep/682/IV/1989	08 April 1989	Asli	658
37229	Hasan Tuba	9098041	IX/III-16/564/VI/1987	13 Juni 1987	Majalengka	No.Skep/682/IV/1989	08 April 1989	Asli	647
37230	Hasan Ubaedi	9101078	IX/III-09/94/V/1987	19 Mei 1987	Ciamis	Skep/299/III/1990	30 Maret 1990	Asli	958
37231	Hasanah, Nyi.	9095746	IX/III/19/008/X/1988	21 Maret 1987	Serang	Skep/1651/XI/1988	02 November 1988	Asli	907
37232	Hasannudin	9101211	IX/III-20/04/III/1987	07 Maret 1987	Lebak	Skep/299/III/1990	30 Maret 1990	Asli	742
37233	Hasanudin	9101180	IX/III-16/434/III/87	26 Maret 1987	Majalengka	No. Skep/299/III/1990	30 Maret 1990	Asli	793
37234	Hasanudin	9106294	IX-III-06/308/XII/88	1 Desember 1988	Sumedang	Skep/482/IV/1990	10 April 1990	Asli	800

NO. URUT	NAMA	NPV	NO. PENDAFTARAN	TANGGAL PENDAFTARAN	DAERAH PENDAFTARAN	SK GELAR KEHORMATAN	TANGGAL SK GELAR KEHORMATAN	KET.	NO. JILID
37235	Hasanudin bin Nahrowi	9109066	IX-III/03/0137/III/1989	11 Maret 1989	Sukabumi	Skep/2190/X/1990	19 Oktober 1990	Asli	983
37236	Hasanudin, H.	9023528	851/B.12/XI/1958	18 November 1958	Kuningan	Skep/956/VIII/1981	15 Agustus 1981	Asli	944
37237	Hasanurdin Bin Enting	9109146	IX/III/10/203/V/1989	20 Mei 1989	Karawang	Skep/2190/X/1990	19 Oktober 1990	Asli	870
37238	Hasbulah Paim Kadut	9023253	468/B/8/II/59	6 Februari 1959	Bogor	Skep/956/VIII/1981	15 Agustus 1981	Asli	989
37239	Hasbuloh bin Sukarma	9101030	IX-III/07/099/11/1986	25 November 1986	Garut	Skep/299/III/1990	30 Maret 1990	Asli	958
37240	Hasib Bin H. Muhidin	9106245	IX-III/02/42/XII/1988	14 Desember 1988	Bogor	Skep/482/IV/1990	10 April 1990	Asli	937
37241	Hasim	9024814	IX/17/313/VIII/79	1 Agustus 1979	Cianjur	No.Skep/956/VIII/1981	15 Agustus 1981	Asli	636
37242	Hasim	9097956	IX-III-06/410/II/1987	10 Februari 1987	Sumedang	Skep/682/IV/1989	08 April 1989	Asli	706
37243	Hasim	9106406	IX/III/-17/124/1989	15 Mei 1989	Purwakarta	Skep/482/IV/1990	10 April 1990	Asli	755
37244	Hasim	9023942	P.1253/B/4/III/1959	17 Maret 1959	Subang	Skep/956/VIII/1981	15 Agustus 1981	Asli	770
37245	Hasim	9100950	IX-III/02/176/V/1987	5 Mei 1987	Bogor	Skep/299/III/1990	30 Maret 1990	Asli	937
37246	Hasim Aziz	9106387	IX/III/14/0222/V/1989	18 Mei 1989	Kuningan	No. Skep/482/IV/1990	10 April 1990	Asli	797
37247	Hasim Bin Amat	9109182	IX/III-17/131/V/1989	15 Mei 1989	Purwakarta	Skep/2190/X/1990	19 Oktober 1990	Asli	894
37248	Hasim bin Harim	9084297	IX.06/799/V/1981	15 Mei 1981	Karawang	No.Skep/253/III/1982	12 Maret 1982	Asli	646
37249	Hasim Bin Surki	9109058	IX/III/03/0040/XII/1988	27 Desember 1988	Sukabumi	Skep/2190/X/1990	19 Oktober 1990	Asli	940
37250	Hasim, H.	9109177	IX/III-16/288/VI/1989	24 Juni 1989	Majalengka	Skep/2190/X/1990	19 Oktober 1990	Fotokopi	1029
37251	Hasjim	9023672	431/B/7/XII/1958	1 Desember 1958	Lebak	No. Skep/956/VIII/1981	15 Agustus 1981		954
37252	Hasjim bin Sapri	9023663	2445/B/7/I/59	14 Januari 1959	Lebak	Skep/956/VIII/1981	15 Agustus 1981		631
37253	Hassan, R.	9023922	P.1211/B/7/II-UL/1967	21 Desember 1967	Subang	Skep/956/VIII/1981	15 Agustus 1981	Asli	927
37254	Hasyim	9106376	IX/III-13/48/X/1988	20 Oktober 1988	Cirebon	Skep/482/IV/1990	10 April 1990	Asli	857
37255	Hatami	9109126	IX/III-08/942/VI/1989	30 Juni 1989	Tasikmalaya	Skep/2190/X/1990	19 Oktober 1990	Fotokopi	1005
37256	Hatib	9023234	1913/B/8/IV/59	01 April 1959	Bogor	Skep/956/VIII/1981	15 Agustus 1981	Asli	989
37257	Hatim	9101060	IX/III-08/118/III/1987	16 Maret 1989	Tasikmalaya	Skep/299/III/1990	30 Maret 1990	Asli	846
37258	Hatimi	9084430	IX/16/0581/V/1981	12 Mei 1981	Ciamis	Skep/253/III/1982	12 Maret 1982	Asli	660
37259	Hatoji	9106316	IX/III-08/138/IX/1988	05 September 1988	Tasikmalaya	Skep/482/IV/1990	10 April 1990		881
37260	Hatomi	9097946	IX/III-05/786/PKRI/VI/1987	26 Juni 1987	Kabupaten Bandung	No.Skep/682/IV/1989	08 April 1989	Asli	635
37261	Hatomi	9024236	0218/B/13/II/UL/67	2 Oktober 1967	Sumedang	Skep/956/VIII/1981	15 Agustus 1981	Asli	800
37262	Hatomi	9101102	IX/III-09/818/V/1987	19 Mei 1987	Ciamis	Skep/299/III/1990	30 Maret 1990	Asli	884

NO. URUT	NAMA	NPV	NO. PENDAFTARAN	TANGGAL PENDAFTARAN	DAERAH PENDAFTARAN	SK GELAR KEHORMATAN	TANGGAL SK GELAR KEHORMATAN	KET.	NO. JILID
37263	Hatomi	9094619	IX/III/14/0351/II/II/1987	5 Pebruari 1987	Kuningan	Skep/271/III/1988	18 Maret 1988	Fotokopi	1029
37264	Hatomi	9024641	2295/B/16/II-UL/67	31 Desember 1967	Ciamis	Skep/956/VIII/1981	15 Agustus 1981	Asli	721
37265	Hatomi bin Engkik	9109084	IX/III-04/404/V/1989	3330 Mei 1989	Cianjur	Skep/2190/X/1990	19 Oktober 1990	Fotokopi	1019
37266	Heli Bin Hideung	9100947	IX-III/02/125/IV/1987	15 April 1987	Bogor	Skep/299/III/1990	30 Maret 1990	Asli	937
37267	Hendar	9098044	IX/III-18/007/IX/1986	22 September 1986	Pandeglang	Skep/682/IV/1989	08 April 1989	Asli	742
37268	Hendar. GE	9023776	26/B/6/X/1958	15 Oktober 1958	Pandeglang	Skep/956/VIII/1981	15 Agustus 1981	Asli	867
37269	Henny Suhaeni, R.	9098854	IX-III/21/192/VI/87	22 Juni 1987	Kodya Bandung	Skep/682/IV/1989	08 April 1989	Asli	723
37270	Herman	9109125	IX/III-08/934/VII/1989	14 Juli 1989	Tasikmalaya	Skep/2190/X/1990	19 Oktober 1990	Asli	957
37271	Herman M.	9023625	3782/B/7/VI/59	8 Juni 1959	Lebak	No.Skep/956/VIII/1981	15 Agustus 1981	Asli	649
37272	Hidajat	09023498	1291/B/3/II/1959	28 Februari 1959	Karawang	956/VIII/1981	15 Agustus 1981	Asli	735
37273	Hidajat H.	9023928	01021/B/7/II/UL/1968	9 Agustus 1968	Subang	No.Skep/956/VIII/1981	15 Agustus 1981	Fotokopi	646
37274	Hidayat	9076655	798/B/19/XII/58	6 Desember 1958	Ciamis	No.Skep/860/VII/1982	31 Juli1982	Asli	646
37275	Hidayat. E.	9023000	5178/B/15/VI/1959	06 Februari 1959	Cimahi	Skep/956/VIII/1981	15 Agustus 1981	Asli	710
37276	Hidi	9024823	2319/B/KUV/10/08/1959	07 Agustus 1959	Cianjur	Skep/956/VIII/1981	15 Agustus 1981	Asli	761
37277	Hidin	9023290	2579/B/17/IV/1959	13 April 1959	Garut	Skep/956/VIII/1981	15 Agustus 1981	Asli	957
37278	Hindi bin Sawa	9095699	IX/III-05/951/PKRI/VI/1987	30 Juni 1987	Cimahi	Skep/1651/XI/1988	02 November 1988	Asli	709
37279	Hindun	9024142	1456/B/9/II-UL/1968	31 Desember 1968	Sukabumi	Skep/956/VIII/1981	15 Agustus 1981	Asli	683
37280	Hindun binti H. Amat	9097898	IX-III/02/259/VI/87	10 Juni 1987	Bogor	No.Skep/682/IV/1989	8 April 1989	Asli	675
37281	Hindun Saadah	9112751	IX-III/03/0404/V/1989	31 Mei 1989	Sukabumi	Skep/340/III/1992	17 Maret 1992	Fotokopi	1026
37282	Hoer	9111145	IX/III-08/438/XI/1988	03 November 1988	Tasik	Skep/175/II/1991	25 Pebruari 1991	Fotokopi	1005
37283	Hoer Suhaya	9106285	III-05/084/PKRI/IV/1989	06 April 1989	Bandung	Skep/482/IV/1990	10 April 1990	Fotokopi	1016
37284	Hoerudin bin H. Sulawman	9106277	IX/III-05/011/PKRI/VIII/1988	30 Agustus 1988	Bandung	No. Skep/482/IV/1990	10 April 1990	Asli	808
37285	Holid	9024081	6172/B/9/VIII/1959	15 Juli 1959	Sukabumi	Skep/956/VIII/1981	15 Agustus 1981	Asli	692
37286	Holid	9100977	IX/III-04/192/VI/1987	11 Juni 1987	Cianjur	Skep/299/III/1990	30 Maret 1990	Asli	761
37287	Holid	9106398	IX/III-16/79/IX/88	29 September 1988	Majalengka	Skep/482/IV/1990	10 April 1990	Asli	833
37288	Holid	9106320	IX/III-08/209/IX/1988	20 September 1988	Tasikmalaya	Skep/482/IV/1990	10 April 1990	Asli	846
37289	Holid	9106328	IX/III-08/331/X/1988	13 Oktober 1988	Tasikmalaya	Skep/482/IV/1990	10 April 1990	Asli	918
37290	Holid	9101088	IX/III-09/420/V/1987	19 Mei 1987	Ciamis	Skep/299/III/1990	30 Maret 1990	Asli	932

NO. URUT	NAMA	NPV	NO. PENDAFTARAN	TANGGAL PENDAFTARAN	DAERAH PENDAFTARAN	SK GELAR KEHORMATAN	TANGGAL SK GELAR KEHORMATAN	KET.	NO. JILID
37291	Holid	9024081	6172/B/9/VII/1959	15 Juli 1959	Sukabumi	Skep/956/VIII/1981	15 Agustus 1981	Asli	940
37292	Holid	9106322	IX/III/-08/242/IX/1988	26 September 1988	Tasikmalaya	Skep/482/IV/1990	10 April 1990	Fotokopi	1005
37293	Holid, H.	9101111	IX/III-09/988/V/1990	30 Maret 1990	Ciamis	Skep/299/III/1990	30 Maret 1990	Asli	932
37294	Holidin	9106318	IX/III-08/193/IX/1988	14 September 1988	Tasikmalaya	No. Skep/482/IV/1990	10 April 1990	Asli	785
37295	Holidin	9109127	IX/III-08/951/V/1989	31 Mei 1989	Tasikmalaya	Skep/2190/X/1990	19 Oktober 1990	Fotokopi	1005
37296	Holidin	9106226	IX/III-04/248/III/1989	20 Maret 1989	Cianjur	Skep/482/IV/1990	10 April 1990	Asli	902
37297	Holil	9023725	415/B/14/XI/1958	15 November 1958	Majalengka	Skep/956/VIII/1981	15 Agustus 1981		621
37298	Holil	9024170	5227/B/9/VI/1959	23 Juni 1959	Sukabumi	Skep/956/VIII/1981	15 Agustus 1981	Asli	692
37299	Holil	9097927	IX/III-05/129/I/1987	16 Januari 1987	Cimahi	Skep/682/IV/1989	08 April 1989	Asli	709
37300	Holil	9101075	IX/III-08/538/XII/88	06 Desember 1988	Tasikmalaya	Skep/299/III/1990	30 Maret 1990	Asli	739
37301	Holil	9106309	IX/III-08/70/VIII/1988	12 Agustus 1988	Tasikmalaya	No. Skep/482/IV/1990	10 April 1990	Asli	785
37302	Holil	9106282	III-05/046/PKRI/X/1988	26 Oktober 1988	Bandung	No. Skep/482/IV/1990	10 April 1990	Asli	808
37303	Holil	9 106 396	IX/III-16/82/IX/88	29 September 1988	Majalengka	Skep/482/IV/1990	10 April 1990	Asli	833
37304	Holil	9106340	IX/III-08/485/XI/1988	18 November 1988	Tasikmalaya	Skep/482/IV/1990	10 April 1990	Asli	846
37305	Holil	9023056	6396/B/15/III/1959	20 Maret 1959	Bandung	Skep/956/VIII/1981	15 Agustus 1981	Asli	852
37306	Holil	9022893	02411/B/20/II/1959	19 Februari 1959	Bandung	Skep/956/VIII/1981	15 Agustus 1981	Asli	852
37307	Holil	9101167	IX/III-13/268/6/187	13 Juni 1987	Cirebon	Skep/299/III/1990	30 Maret 1990	Asli	857
37308	Holil	9022821	0596/B/20/XI/1959	16 November 1958	Sukabumi	Skep/956/VIII/1981	15 Agustus 1981	Asli	865
37309	Holil	9106293	IX-III-06/269/XI/1988	02 November 1988	Sumedang	Skep/482/IV/1990	10 April 1990	Asli	894
37310	Holil	9023927	P.1004/B/7/II-UL/67	20 Desember 1967	Subang	Skep/956/VIII/1981	15 Agustus 1981	Asli	926
37311	Holil	9024749	033/B/10/II-UL/1967	7 Maret 1967	Cianjur	Skep/956/VIII/1981	15 Agustus 1981	Asli	928
37312	Holil	9097995	IX/III-09/501/V/1987	19 Mei 1987	Ciamis	Skep/682/IV/1989	08 April 1989	Asli	932
37313	Holil	9106365	IX/III09/370/IX/1988	15 September 1990	Ciamis	Skep/482/IV/1990	10 April 1990		999
37314	Holil Abdul Manap	9 109 113	IX/III-08/381/X/1988	24 Oktober 1988	Tasikmalaya	Skep/2190/X/1990	19 Oktober 1990	Asli	976
37315	Holil Bin Ardunata Kusumah	9106304	IX-III/07/120.XI/1988	02 November 1988	Garut	Skep/482/IV/1990	10 April 1990	Asli	913
37316	Holil bin Otong	9106252	IX/III-04/021/IX/1988	23 September 1988	Cianjur	Skep/482/IV/1990	10 April 1990	Fotokopi	1019
37317	Holili bin Muhroji	9097947	IX/III-05/844/PKRI/VI/1987	26 Juni 1987	Cimahi	Skep/682/IV/1989	08 April 1989	Asli	707
37318	Holim bin Sarmin	9093225	2580/B/9/III/1959	-	Sukabumi	Skep/1581/IX/1987	21 September 1987	Asli	722

NO. URUT	NAMA	NPV	NO. PENDAFTARAN	TANGGAL PENDAFTARAN	DAERAH PENDAFTARAN	SK GELAR KEHORMATAN	TANGGAL SK GELAR KEHORMATAN	KET.	NO. JILID
37319	Homar bin Olib	9106265	IX/III-04/207/II/1989	16 Februari 1989	Cianjur	Skep/482/IV/1990	10 April 1990	Asli	761
37320	Hombi bin Nursidin	9106260	IX/III-04/170/I/1989	23 Januari 1989	Cianjur	Skep/482/IV/1990	10 April 1990	Asli	761
37321	Homri	9097965	IX/III-08/316/VI/1987	23 Juni 1987	Tasikmalaya	No.Skep/682/IV/1989	08 April 1989	Asli	653
37322	Homri	9095686	IX-III/03/0206/XI/1986	07 November 1986	Bogor	Skep/1651/XI/1988	02 November 1988	Asli	657
37323	Hondi bin Saeri		IX-III/03/164/III/1989	05 April 1959	Sukabumi	Skep/2190/X/1990	19 Oktober 1990	Asli	609
37324	Hopid	9098022	IX/14/0143/XI/1986	28 November 1986	Kuningan	No.Skep/682/IV/1989	08 April 1989	Asli	637
37325	Hopsah Janda Alm. Tamami. O	9065708			Garut	Skep/956/VIII/1981	15 Agustus 1981	Asli	891
37326	Hotib	9100987	IX/III-04/337/VI/1987	30 Juni 1987	Cianjur	299/III/1990	30 Maret 1990	Asli	734
37327	Hotib A. Bin I. Sanusi	9024723	190/B/KUV/10/01/1959	05 Januari 1959	Cianjur	Skep/956/III/1981	15 Agustus 1981	Asli	678
37328	Hotimah Janda Alm. Ahmad. A	9009167			Ciamis	Skep/956/VIII/1981	15 Agustus 1981	Asli	888
37329	Hotimah, Ny.	9106334	IX/III-08/394/X/1988	25 Oktober 1988	Tasikmalaya	No. Skep/482/IV/1990	10 April 1990	Asli	787
37330	Hudi	9101091	IX/III-09/551/V/1987	19 Mei 1987	Ciamis	Skep/299/III/1990	30 Maret 1990	Asli	993
37331	Hudri	9097969	IX/III-08/102/II/1987	17 Februari 1987	Tasikmalaya	Skep/682/IV/1989	08 April 1989	Asli	659
37332	Hudria	9097979	IX/III-08/435/VI/1987	30 Juni 1987	Tasikmalaya	No.Skep/682/IV/1989	08 April 1989	Asli	643
37333	Hujari	9106343	IX/III-08/560/XII/1988	17 Desember 1988	Tasikmalaya	No. Skep/482/IV/1990	10 April 1990	Asli	785
37334	Hujen Bin H. Abung	9076523	1491/B/6/III/1959	14 Maret 1959	Pandeglang	Skep/860/VII/1982	31 Juli 1982	Asli	910
37335	Hunaedin	9097980	IX/III-08/449/VI/1987	30 Juni 1987	Tasikmalaya	No.Skep/682/IV/1989	08 April 1989	Asli	643
37336	Hunah, Ny.	9106342	IX/III-08/549/XII/1988	14 Desember 1988	Tasikmalaya	Skep/482/IV/1990	10 April 1990	Asli	846
37337	Huri	9076516	1805/B/6/IV/1959	06 April 1959	Pandeglang	Skep/860/VII/19882	31 Juli 1982	Fotokopi	1028
37338	Huri bin Arip	9097920	IX-III/03/0458/II/1987	20 Februari 1987	Sukabumi	Skep/682/IV/1989	08 April 1989	Asli	717
37339	Huri bin Dadi	9100970	IX-III/03/0569/VI/1987	25 Juni 1987	Sukabumi	Skep/299/III/1990	30 Maret 1990	Asli	692
37340	Huri bin Dai	9024044	630/B/9/XII/1958	20 Desember 1958	Sukabumi	No. Skep/956/VIII/1981	15 Agustus 1981	Asli	615
37341	Huri Saripudin	9109071	IX-III/03/0217/VI/1989	1 Juni 1989	Sukabumi	Skep/2190/X/1990	19 Oktober 1990	Asli	989
37342	Husdi Bin Itja	9023258	1850/B/IV/1959	01 April 1959	Bogor	Skep/956/VIII/1981	15 Agustus 1981	Asli	937
37343	Husen	9024391	706/B/18/XII/1958	18 Desember 1958	Tasikmalaya	Skep/956/VIII/1981	15 Agustus 1981		629
37344	Husen	9024708	2637/B/KUV/10/08/59	23 Agustus 1959	Cianjur	Skep/956/VIII/1981	15 Agustus 1981		631
37345	Husen	9084342	IX/08/0100/XI/1979	10 November 1979	Lebak	No.Skep/253/III/1982	12 Maret 1982	Asli	640
37346	Husen	9023697	2548/B/7/I/1959	15 Januari 1959	Lebak	No.Skep/956/VIII/1981	15 Agustus 1981	Asli	648

NO. URUT	NAMA	NPV	NO. PENDAFTARAN	TANGGAL PENDAFTARAN	DAERAH PENDAFTARAN	SK GELAR KEHORMATAN	TANGGAL SK GELAR KEHORMATAN	KET.	NO. JILID
37347	Husen	9023951	P.2800/B/4/VI/59	08 Juni 1959	Subang	Skep/956/VIII/1981	15 Agustus 1959	Asli	669
37348	Husen	9024545	0894/B/16/II-UL/1967	31 Desember 1967	Ciamis	Skep/956/VIII/1981	15 Agustus 1981	Asli	684
37349	Husen	9024060	2799/B/9/III/1959	26 Maret 1959	Sukabumi	Skep/956/VIII/1981	15 Agustus 1981	Asli	692
37350	Husen	9100964	IX-III/03/0186/X/1986	26 Oktober 1986	Sukabumi	Skep/299/III/1990	30 Maret 1990	Asli	692
37351	Husen	9106344	IX/III-08/572/XII/1988	21 Desember 1988	Tasikmalaya	No. Skep/482/IV/1990	10 April 1990	Asli	785
37352	Husen	9101185	IX/III-16/542/VI/1987	3 Juni 1987	Majalengka	No. Skep/299/III/1990	30 Maret 1990	Asli	793
37353	Husen	9100998	III-05/129/PKRI/VI/1989	22 Juni 1989	Bandung	Skep/299/III/1990	30 Maret 1990	Asli	852
37354	Husen	9109128	IX/III-08/968/V/1989	29 Mei 1989	Tasikmalaya	Skep/2190/X/1990	19 Oktober 1990	Asli	957
37355	Husen	9024039	4097/B/9/VI/1959	15 Juni 1959	Sukabumi	Skep/956/VIII/1981	15 Agustus 1981	Asli	965
37356	Husen bin Arpat	9023778	2980/B/6/IV/59	15 April 1959	Pandeglang	Skep/956/VIII/1981	15 Agustus 1981	Asli	827
37357	Husen bin Itas	9111131	IX/III-04/023/I/1987	5 Januari 1987	Cianjur	Skep/175/II/1991	25 Pebruari 1991	Fotokopi	1026
37358	Husen Bin Laisin	9028191	0127/B/8/II-UL/1967	18 November 1967	Bogor	Skep/956/VIII/1981	15 Agustus 1981	Asli	937
37359	Husen bin Sueb	8020771	VIII-02/292/12/1983	31 Desember 1983	Bogor	Skep/1582/IX/1987	21 September 1987	Asli	965
37360	Husen bin Sur'i	9106257	IX/III-04/XI/1988	01 November 1988	Cianjur	Skep/482/IV/1990	24 April 1990	Asli	696
37361	Husen bin Wahid	9090025	6828/B/9/VII/1959	15 Juli 1959	Sukabumi	No. Skep/956/VIII/1981	15 Agustus 1981	Asli	616
37362	Husen Bin Wiranta	9106300	IX-III/07/022/VII/1988	10 Juli 1988	Garut	Skep/482/IV/1990	10 April 1990	Asli	913
37363	Husen Effendi	9023899	P.3663/B/4/V/1959	29 Mei 1959	Subang	Skep/956/VIII/1981	15 Agustus 1981	Fotokopi	1002
37364	Husen Nasrudin	9106357	IX/III-09/163/IX/1988	15 September 1988	Ciamis	Skep/482/IV/1990	10 April 1990	Fotokopi	1012
37365	Husen Rahmat Suganda	9106331	IX/III/-08/370/X/1988	20 Oktober 1988	Tasikmalaya	Skep/482/IV/1990	10 April 1990		881
37366	Husen. E	9097921	IX-III/03/0480/V/1987	25 Mei 1987	Bogor	Skep/682/IV/1989	08 April 1989	Asli	657
37367	Huseyn	9095677	IX-III/02/344/VI/1987	24 Juni 1987	Bogor	Skep/1651/XI/1988	02 November 1988	Asli	756
37368	Husin Wirakusumah	9097883	IX-III/01/12/VI/1987	8 Juni 1987	Bogor	Skep/682/IV/1989	08 April 1989	Asli	937
37369	Husni bin Said	9109047	IX-III/02/79/III/1989	16 Maret 1989	Bogor	Skep/2190/X/1990	19 Oktober 1990	Asli	989
37370	I. Hadijah janda almarhum M. Mukri	9034911			Tasikmalaya	956/VIII/1981	15 Agustus 1981	Asli	731
37371	I. Haerudin	9 109 276	IX/III-08/773/IV/89	18 April 1989	Tasikmalaya	Skep/2190/X/1990	19 Oktober 1990	Asli	976
37372	I. Hidayat	9106564	P.IX/III-17/086/V/1989	15 Mei 1989	Purwakarta	Skep/482/IV/1990	10 April 1990	Asli	816
37373	I. Isak	9103267	IX/III-05/392/PKRI/IV/87	20 April 1987	Cimahi	299/III/1990	30 Maret 1990	Asli	751
37374	I. Jumyati	9106514	IX/III-08/329/X/1988	12 Oktober 1988	Tasikmalaya	No. Skep/482/IV/1990	10 April 1990	Asli	785

NO. URUT	NAMA	NPV	NO. PENDAFTARAN	TANGGAL PENDAFTARAN	DAERAH PENDAFTARAN	SK GELAR KEHORMATAN	TANGGAL SK GELAR KEHORMATAN	KET.	NO. JILID
37375	I. Junaedi	9106470	IX-III-06/210/X/1988	5 Oktober 1988	Sumedang	Skep/482/IV/1990	10 April 1990	Asli	800
37376	I. Kartadipura	9098134	IX/III-09/278/V/1987	19 Mei 1987	Ciamis	Skep/682/IV/1989	08 April 1989	Asli	724
37377	I. Kasrija	9109412	IX-III-06/709/V/1989	20 Mei 1989	Sumedang	Skep/2190/X/1990	19 Oktober 1990	Fotokopi	1017
37378	I. Muhidin	9037379	6125/B/9/VII/1959	21 Juli 1959	Sukabumi	Skep/956/VIII/1981	15 Agustus 1981	Asli	983
37379	I. Nasihudin	9 109 272	IX/III-08/580/I/1989	5 Januari 1989	Tasikmalaya	Skep/2190/X/1990	19 Oktober 1990	Asli	976
37380	I. Rustana	9101255	IX/III-05/1019/PKRI/VI/1987	30 Juni 1987	Bandung	Skep/299/III/1990	30 Maret 1990	Asli	852
37381	I. Sadeli	9051936	794/B/17/I/1959	29 Januari 1959	Garut	Skep/956/VIII/1981	15 Agustus 1981	Asli	913
37382	I. Sairin	9061900	1295/B/15/II-UL/1967	30 Agustus 1967	Tasikmalaya	No.Skep/956/VIII/1981	15 Agustus 1981	Asli	638
37383	I. Saliman Asmaraning, R.	9110006	IX/III-06/726/V/1989	20 Mei 1989	Sumedang	Skep/2190/X/1990	19 Oktober 1990	Asli	842
37384	I. Sanusi	9106279	IX/III-05/020/PKRI/IX/1988	05 September 1988	Bandung	Skep/482/IV/1990	10 April 1990	Asli	852
37385	I. Saripudin	9050770	3018/B/15/XII/1958	17 Desember 1958	Kabupaten Bandung	No.Skep/956/VIII/1981	15 Agustus 1981	Asli	677
37386	I. Sodikin	9051960	4322/B/17/VII/1959	15 Juli 1959	Garut	Skep/956/VIII/1981	15 Agustus 1981		626
37387	I. Solihin	9 099 131	1011/B/15/II-UL/67	30 Desember 1967	Tasikmalaya	Skep/1787/X//1989	9 Oktober 1989	Asli	976
37388	I. Sudja'i	9093902	1498/B/17/III/1959	16 Maret 1959	Garut	No. Skep/270/III/1988	18 Maret 1988	Asli	610
37389	I. Suharjasasmita	9101238	IX/III-09/850/V/1987	19 Mei 1987	Ciamis	Skep/299/III/1990	30 Maret 1990	Asli	884
37390	I. Suherman	9101344	IX/III-09/920/V/1987	19 Mei 1987	Ciamis	Skep/299/III/1990	30 Maret 1990	Asli	837
37391	I. Sukarma	9084490	IX/01/0027/8/1978	25 Agustus 1978	Kodya Bandung	No. Skep/253/III/1982	12 Maret 1982	Asli	808
37392	I. Sutisna Sonjaya	9098077	IX/III-05/162/PKRI/I/87	12 Januari 1987	Bandung	Skep/682/IV/1989	08 April 1989	Asli	666
37393	I. Tasmidi	9098092	IX/III-05/804/PKRI/VI/1987	26 Juni 1987	Cimahi	Skep/682/IV/1989	08 April 1989	Asli	708
37394	I. Tohari	9106538	IX/III-09/40/IX/1988	15 September 1988	Ciamis	Skep/482/IV/1990	10 April 1990	Asli	884
37395	I. Wisastra	9101263	IX-III-06/270/XII/1986	15 Desember 1986	Sumedang	Skep/299/III/1990	30 Maret 1990	Asli	800
37396	Iah Al. Mariah Janda Alm. Djarkasih	9017885			Ciamis	Skep/956/VIII/1981	15 Agustus 1981	Asli	875
37397	I'ah binti Madsanik, Ny	9109265	IX-III/07/331/IV/1959	01 April 1989	Garut	Skep/2190/X/1990	19 Oktober 1990	Fotokopi	1013
37398	Ian	9106509	IX/III-08/217/IX/1988	22 September 1988	Tasikmalaya	No. Skep/482/IV/1990	10 April 1990	Asli	786
37399	Ian Bin Wiratma	9109259	IX-III/07/283/3/1989	29 Maret 1989	Garut	Skep/2190/X/1990	19 Oktober 1990	Asli	913
37400	Iban	9 109 292	IX/III-08/1030/V/1989	31 Mei 1989	Tasikmalaya	Skep/2190/X/1990	19 Oktober 1990	Asli	976
37401	Ibik	9027583	4096/B/KUV/10/01/1959	21 Juli 1959	Cianjur	Skep/956/III/1981	15 Agustus 1981	Asli	678

NO. URUT	NAMA	NPV	NO. PENDAFTARAN	TANGGAL PENDAFTARAN	DAERAH PENDAFTARAN	SK GELAR KEHORMATAN	TANGGAL SK GELAR KEHORMATAN	KET.	NO. JILID
37402	Ibin	9026849	603/B/9/XII/1958	18 Desember 1958	Sukabumi	Skep/956/VIII/1981	15 Agustus 1981	Asli	686
37403	Ibin	9106496	IX/III-08/27/XI/88	25 Nopember 1988	Tasikmalaya	No. Skep/482/IV/1990	10 April 1990	Asli	786
37404	Ibin Abidin	9025179	06896/B/20/7/59	15 Juli 1959	Cimahi	Skep/956/VIII/1981	15 Agustus 1981	Asli	723
37405	Ibin bin Abdullah	9084622	IX/13/0331/III/79	27 Maret 1979	Sukabumi	No. Skep/253/III/1982	12 Maret 1982	Asli	617
37406	Ibin bin Kuton	9101233	IX/III-04/155/V/1987	19 Mei 1989	Cianjur	299/III/1990	30 Maret 1990	Asli	734
37407	Ibin Sarbini	9101312	IX/III-08/333/VI/1987	26 Juni 1987	Tasikmalaya	Skep/299/III/1990	30 Maret 1990	Asli	739
37408	Ibing	9084623	IX/13/0043/VII/1977	25 Juli 1977	Sukabumi	Skep/253/III/1982	12 Maret 1982		623
37409	Ibing bin Munta	9101386	P.IX/III-17/69/I/1987	10 Januari 1987	Purwakarta	Skep/299/III/1990	30 Maret 1990	Asli	755
37410	Ibo	9076041	3510/B/18/VI/1959	4 Juni 1959	Tasikmalaya	No. Skep/860/VII/1982	31 Juli 1982	Asli	786
37411	Ibra	9101310	IX/III-08/125/III/1987	16 Maret 1987	Tasikmalaya	No. Skep/299/III/1990	30 Maret 1990	Asli	786
37412	Ibra bin Encon	9109298	IX/III/10/151/III/1989	6 Mei 1989	Karawang	No. Skep/2190/X/1990	19 Oktober 1990		951
37413	Ibrahim	9091748	245/B/9/UL/671/67	31 Juli 1967	Sukabumi	Skep/573/M/x/1983	25 Oktober 1983		628
37414	Ibrahim	9098119	IX/III-08/95/II/87	11 Februari 1987	Tasikmalaya	No.Skep/682/IV/1989	08 April 1989	Asli	653
37415	Ibrahim	9026875	1970/B/9/III/1959	03 Maret 1959	Sukabumi	Skep/956/VIII/1981	15 Agustus 1981	Asli	698
37416	Ibrahim	9101388	IX/III-18/027/X/1986	20 Oktober 1986	Pandeglang	Skep/299/III/1990	30 Maret 1990	Asli	827
37417	Ibrahim	9025710	1987/B/8/IV/59	01 April 1959	Bogor	Skep/956/VIII/1981	15 Agustus 1981	Asli	965
37418	Ibrahim	9026267	2864/B/7/II/1959	1 Pebruari 1959	Lebak	Skep/956/VIII/1981	15 Agustus 1981	Fotokopi	1028
37419	Ibrahim	9013418	923/DISP/MUV/IX/1963	18 September 1963	Pandeglang	Skep/860/VII/1982	31 Juli 1982	Asli	661
37420	Ibrahim . E	9026840	806/B/9/XII/1958	31 Desember 1958	Sukabumi	Skep/956/VIII/1981	15 Agustus 1959	Asli	664
37421	Ibrahim Bin Sidik	9026247	260/B/7/XI/1958	25 November 1958	Lebak	Skep/956/VIII/1981	15 Agustus 1981	Asli	910
37422	Ibrahim Prawiro Diharjo	9109303	IX/III-12/24/5/1989	21 Mei 1989	Cirebon	Skep/2190/X/1990	19 Oktober 1990	Asli	921
37423	Ibrani	9101268	IX-III-06/512/III/1987	9 Maret 1987	Sukabumi	Skep/299/III/1990	30 Maret 1990	Fotokopi	1016
37424	Ibro	9106557	IX/III-16/23/VIII/1986	18 Agustus 1986	Majalengka	No. Skep/482/IV/1990	10 April 1990	Asli	793
37425	Ibroh	9027525	2575/B/KUV/10/08/1959	21 Agustus 1959	Cianjur	Skep/956/VIII/1981	15 Agustus 1981	Asli	886
37426	Ibrohim	9027478	1418/B/19/I/1959	17 Januari 1959	Ciamis	Skep/956/VIII/1981	15 Agustus 1981	Asli	817
37427	Ibrohim	9106526	IX/III-08/529/XII/88	6 Desember 1988	Tasikmalaya	Skep/482/IV/1990	10 April 1990	Asli	918
37428	Ibrohim bin Juhandi	9101297	IX/III/7/600/II/1987	02 Februari 1987	Garut	Skep/299/III/1990	30 Maret 1990	Asli	688
37429	Ibu Aah	9105521	IX-III/03/0070/IX/1986	18 September 1986	Sukabumi	Skep/482/IV/1990	10 April 1990	Asli	983

NO. URUT	NAMA	NPV	NO. PENDAFTARAN	TANGGAL PENDAFTARAN	DAERAH PENDAFTARAN	SK GELAR KEHORMATAN	TANGGAL SK GELAR KEHORMATAN	KET.	NO. JILID
37430	Ibu Anah	9084612	IX/09/0194/5/1980	14 Mei 1980	Majalengka	No.Skep/253/III/1982	12 Maret 1982	Asli	634
37431	Ibu Hadjar	9024783	1700/B/KUV/10/06/1959	12 Juni 1959	Cianjur	Skep/956/VIII/1981	15 Agustus 1981	Asli	902
37432	Ibu Idjah	9027694	1699/B/KUV/10/06/1959	12 Juni 1959	Cianjur	956/VIII/1981	15 Agustus 1981	Asli	734
37433	Ibu Irah	9109203	IX-III/03/0028/X/1988	24 Oktober 1988	Sukabumi	No. Skep/2190/X/1990	19 Oktober 1990		951
37434	Ibu Kasmi binti Kama	9095879	IX/III/10/15/X/1986	29 Oktober 1986	Karawang	No.Skep/1651/XI/1988	02 November 1988	Asli	632
37435	Ibu Nani binti H. Enur	9098706	IX/III/10/237/VI/1987	11 Juni 1987	Karawang	No.Skep/682/IV/1989	08 April 1989	Asli	654
37436	Ibu Subaedah	9064278	592/B/KUV/10/03/1959	3 Maret 1959	Cianjur	Skep/956/VIII/1981	15 Agustus 1981	Asli	902
37437	Ibu Titoh	9104608	IX/III-04/333/VI/1987	30 Juni 1987	Cianjur	Skep/299/III/1990	30 Maret 1990	Asli	741
37438	Ibut	9026879	3981/B/9/IV/1959	20 April 1959	Sukabumi	Skep/956/VIII/1981	15 Agustus 1981	Asli	865
37439	Ica bin Jamin	9094663	IX/17/0101/VIII/1983	-	Cianjur	No.Skep/271/III/1988	18 Maret 1988	Asli	677
37440	Icah Janda Alm. Turo. M	9067182			Sukabumi	Skep/956/VIII/1981	15 Agustus 1981	Asli	889
37441	Icah, Ny.	9093903	1169/B/14/II-UL/1967	24 Desember 1967	Garut	No. Skep/270/III/1988	18 Maret 1988	Asli	614
37442	Ican	9106516	IX/III-08/376/X/88	20 Oktober 1988	Tasikmalaya	No. Skep/482/IV/1990	10 April 1990	Asli	786
37443	Icang bin Uning	9098060	IX-III/02/489/VI/1987	26 Juni 1987	Bogor	No.Skep/682/IV/1989	8 April 1989	Asli	675
37444	Icem M. Ny	9106468	IX-III-06/170/IX/1988	04 September 1988	Sumedang	Skep/482/IV/1990	10 April 1990	Asli	894
37445	Ichromi	9027285	1068/B/18/I/1959	5 Januari 1959	Tasikmalaya	No.Skep/956/VIII/1981	15 Agustus 1981	Asli	642
37446	Ichsan Hasan	9101256	IX/III-05/1083/PKRI/VI/87	30 Juni 1987	Bandung	No. Skep/299/III/1990	30 Maret 1990	Asli	808
37447	Ichwandi	9027459	0662/B/16/II-UL/1967	31 Desember 1967	Ciamis	Skep/956/VIII/1981	15 Agustus 1981	Asli	817
37448	Ici Sanusi	9106487	IX-III/07/023/VII/1988	11 Juli 1988	Garut	Skep/482/IV/1990	10 April 1990	Asli	913
37449	Ici, Ny.	9084545	IX/04/572/12/1980	27 Desember 1980	Garut	Skep/253/III/1982	12 Maret 1982	Asli	680
37450	Icih	9098089	IX/III-05/546/PKRI/VI/1987	03 Juni 1987	Bandung	Skep/682/IV/1989	08 April 1989	Asli	666
37451	Icih	9106534	IX/III-08/627/II/1989	07 Februari 1989	Tasikmalaya	Skep/482/IV/1990	10 April 1990	Asli	739
37452	Icih	9101311	IX/III-08/268/VI/87	18 Juni 1987	Tasikmalaya	Skep/299/III/1990	30 Maret 1990	Asli	739
37453	Icih Alsih	9098155	IX/III-16/569/VI/87	13 Juni 1987	Majalengka	Skep/682/IV/1989	08 April 1989	Asli	719
37454	Icih Janda Alm. Achromi	9073502			Cirebon	Skep/860/VII/1982	15 Juli 1982	Asli	875
37455	Icih, Ny.	9098148	IX/III/14/0689/VI/1987	15 Juni 1987	Kuningan	No.Skep/682/IV/1989	8 April 1989	Asli	673
37456	Icin Ronasih	9101395	IX-III/21/158/VI/87	10 Juni 1987	Kodya Bandung	No. Skep/299/III/1990	30 Maret 1990	Asli	808
37457	Icin, H.	9101024	IX-III-06/866/VI/1987	05 Juni 1987	Sumedang	Skep/299/III/1990	30 Maret 1990	Asli	775

NO. URUT	NAMA	NPV	NO. PENDAFTARAN	TANGGAL PENDAFTARAN	DAERAH PENDAFTARAN	SK GELAR KEHORMATAN	TANGGAL SK GELAR KEHORMATAN	KET.	NO. JILID
37458	Icoh	9109210	IX-III/03/0323/VI/1989	13 Juni 1989	Sukabumi	Skep/2190/X/1990	19 Oktober 1990	Asli	940
37459	Ida	9026899	4273/B/9/IV/1959	25 April 1959	Sukabumi	Skep/956/VIII/1981	15 Agustus 1981	Asli	698
37460	Ida	9106436	IX/III-04/107/XI/1988	10 November 1988	Cianjur	Skep/482/IV/1990	10 April 1990	Asli	902
37461	Ida	9106488	IX-III/07/024/VII/1988	12 Juli 1988	Garut	Skep/482/IV/1990	10 April 1990	Asli	958
37462	Ida Djuariah	9106471	IX-III-06/236/X/88	5 Oktober 1988	Sumedang	Skep/482/IV/1990	10 April 1990	Asli	800
37463	Ida Suhardi	9101379	IX/III-16/523/V/1987	20 Mei 1987	Majalengka	Skep/299/III/1990	30 Maret 1990	Asli	930
37464	Idah Hamidah	9109209	IX-III/03/0221/VI/1989	1 Juni 1989	Sukabumi	Skep/2190/X/1990	19 Oktober 1990	Asli	983
37465	Idam	9026827	71/B/9/UL/VIII/1967	9 Agustus 1967	Sukabumi	No. Skep/956/VIII/1981	15 Agustus 1981	Asli	616
37466	Idan bin Obo	9027686	778/B/KUV/10/03/1959	9 Maret 1959	Cianjur	Skep/956/VIII/1981	15 Agustus 1981	Asli	962
37467	Idar Sudarsih	9106472	IX-III-06/242/X/88	5 Oktober 1988	Sumedang	Skep/482/IV/1990	10 April 1990	Asli	800
37468	Idas	9099134	1591/B/16/I/1959	8 Januari 1959	Sumedang	Skep/1787/X/1989	9 Oktober 1989	Asli	800
37469	Idi	9025859	1790/B/14/II-UL/1967	30 Desember 1967	Garut	Skep/956/VIII/1981	15 Agustus 1981		626
37470	Idi	9026523	01013/B/7/II-UL/67	20 Desember 1967	Subang	No.Skep/956/VIII/1981	15 Agustus 1981	Asli	645
37471	Idi	9098104	IX-III-06/473/II/1987	10 Februari 1987	Sumedang	Skep/682/IV/1989	08 April 1989	Asli	727
37472	Idi	9098125	IX/III-08/427/VI/1987	30 Juni 1987	Tasikmalaya	No. Skep/682/IV/1989	08 April 1989	Asli	728
37473	Idi	9098160	IX-III/21/022/I/1987	19 Januari 1987	Bandung	Skep.682/IV/1989	08 April 1989	Asli	750
37474	Idi	9101257	IX/III-05/1086/PKRI/VI/87	30 Juni 1987	Cimahi	Skep/299/III/1990	30 Maret 1990	Asli	750
37475	Idi	9106499	IX/III-08/14/VI/1988	27 Juni 1988	Tasikmalaya	No. Skep/482/IV/1990	10 April 1990	Asli	786
37476	Idi	9106480	IX-III-06/362/I/1989	5 Januari 1989	Sumedang	Skep/482/IV/1990	10 April 1990	Asli	800
37477	Idi	9101349	IX/III-09/1206/V/1987	19 Mei 1987	Ciamis	Skep/299/III/1990	30 Maret 1990	Asli	822
37478	Idi	9101264	IX-III-06/302/I/1987	20 Januari 1987	Sumedang	Skep/299/III/1990	30 Maret 1990	Asli	894
37479	Idi	9101351	IX/III-09/1233/V/1987	19 Mei 1987	Ciamis	Skep/299/III/1990	30 Maret 1990	Asli	932
37480	Idi	9 109 236	IX-III-06/695/V/1989	4 Mei 1989	Sumedang	Skep/2190/X/1990	19 Oktober 1990	Asli	970
37481	Idi	9 109 239	IX-III-06/767/V/1989	20 Mei 1989	Sumedang	Skep/2190/X/1990	19 Oktober 1990	Asli	970
37482	Idi	9 109 291	IX/III-08/1029/V/1989	30 Mei 1989	Tasikmalaya	Skep/2190/X/1990	19 Oktober 1990	Asli	976
37483	Idi	9101385	IX/III-09/1453/V/1987	19 Mei 1987	Ciamis	Skep/299/III/1990	30 Maret 1990	Fotokopi	1005
37484	Idi Adtari	9101362	IX/III-09/1577/V/1987	19 Mei 1987	Ciamis	Skep/299/III/1990	30 Maret 1990	Asli	822
37485	Idi Ahdi	9106531	IX/III-08/577/XII/1989	Desember 1988	Tasikmalaya	Skep/482/IV/1990	10 April 1990	Asli	846
37486	Idi Asmawi	9106515	IX/III-08/337/X/1988	14 Oktober 1988	Tasikmalaya	Skep/482/IV/1990	10 April 1990	Asli	918

NO. URUT	NAMA	NPV	NO. PENDAFTARAN	TANGGAL PENDAFTARAN	DAERAH PENDAFTARAN	SK GELAR KEHORMATAN	TANGGAL SK GELAR KEHORMATAN	KET.	NO. JILID
37487	Idi bin Jumhi	9084609	IX-/13/0165/III/1979	7 Maret 1979	Sukabumi	Skep/253/III/1982	12 Maret 1982	Fotokopi	1019
37488	Idi bin Maksudi	9101292	IX/III/7/380/XII/1986	22 Desember 1986	Garut	Skep/299/III/1990	30 Maret 1990	Asli	688
37489	Idi bin Murnasik	9095782	IX/III/7/857/IV/1987	15 April 1987	Garut	Skep/1651/XI/1988	02 November 1988	Asli	688
37490	Idi Bin Salman	9106562	IX/III-17/022/XI/1988	15 November 1988	Purwakarta	Skep/482/IV/1990	10 April 1990	Asli	894
37491	Idi bin Sobari	9094644	IX/02/2226/12/1983	31 Desember 1983	Bandung	No. Skep/271/III/1988	18 Maret 1988	Asli	617
37492	Idi bin Suhadi	9093911	1875/B/17/II/1959	25 Maret 1959	Garut	Skep/270/III/1988	18 Maret 1988	Asli	668
37493	Idi Kardi	9 109 274	IX/III-08/718/III/1989	23 Maret 1989	Tasikmalaya	Skep/2190/X/1990	19 Oktober 1990	Asli	976
37494	Idi Kardiman	9098123	IX/III-08/203/IV/1987	22 April 1987	Tasikmalaya	Skep/682/IV/1989	08 April 1989	Asli	659
37495	Idi Sardi	9106458	IX-III-06/027/VI/1988	15 Juni 1988	Sumedang	Skep/482/IV/1990	10 April 1990	Asli	840
37496	Idi Sasmita Hidayat	9095766	IX-III-06/240/XII/1986	15 Desember 1986	Sumedang	Skep/1651/XI/1988	02 November 1988		624
37497	Idi Supardi	9098068	IX-III/03/0505/V/1987	30 Mei 1987	Sukabumi	Skep/682/IV/1989	08 April 1989	Asli	873
37498	Idi Suparman	9109282	IX/III-08/1099/V/1989	30 Mei 1989	Tasikmalaya	No. Skep/2190/X/1990	19 Oktober 1990	Asli	786
37499	Idi Tarmidi bin Momo	9027563	97/B/KUV/10/XII/1958	26 Desember 1958	Cianjur	No.Skep/956/VIII/1981	15 Agustus 1981	Asli	677
37500	Idi. B	9101397	IX-III/21/266/VI/1987	22 Juni 1987	Bandung	Skep/299/III/1990	30 Maret 1990	Asli	834
37501	Idid	9098100	IX-III-06/226/XII/1986	15 Desember 1986	Sumedang	Skep/682/IV/1989	08 April 1989	Asli	727
37502	Idih	9106449	III-05/048/PKRI/XI/1988	02 November 1988	Bandung	Skep/482/IV/1990	10 April 1990	Asli	853
37503	Idih bin Wihatma	9098124	IX/III-08/386/VI/1987	30 Juni 1987	Tasikmalaya	No. Skep/682/IV/1989	08 April 1989	Asli	728
37504	Idik	9026532	1348/B/7/II-UL/67	21 Desember 1967	Purwakarta	No.Skep/956/VIII/1981	15 Agustus 1981	Asli	645
37505	Idik	9098074	IX/III-05/130/PKRI/I/87	06 Januari 1987	Bandung	Skep/682/IV/1989	08 April 1989	Asli	663
37506	Idik	9106451	III-05/076/PKRI/I/1989	19 Januari 1989	Bandung	Skep/482/IV/1990	10 April 1990	Asli	853
37507	Idik	9098111	IX-III-06/860/VI/1987	5 Juni 1987	Sumedang	Skep/682/IV/1989	08 April 1989	Fotokopi	1002
37508	Idik Asmita	9101348	IX/III-09/1100/V/1987	19 Mei 1987	Ciamis	Skep/299/III/1990	30 Maret 1990	Asli	822
37509	Idik bin Jais	9098165	IX/III/21/205/VI/1987	22 Juni 1987	Kodya Bandung	Skep/682/IV/1989	08 April 1989	Asli	711
37510	Idik Bin O'i	9026799	1725/B/9/II-UL/1967	31 Desember 1967	Sukabumi	Skep/956/VIII/1981	15 Agustus 1981	Asli	941
37511	Idik Dirdja	9111173	IX-III-06/140/X/1986	5 Oktober 1986	Sumedang	Skep/175/II/1991	25 Februari 1991	Asli	993
37512	Idik Tarkaya	9106457	IX-III-06/015/VI/1988	15 Juni 1988	Sumedang	Skep/482/IV/1990	10 April 1990	Asli	814
37513	Idik Wikarta	9026746	5996/B/9/VII/1959	15 Juli 1959	Sukabumi	Skep/956/VIII/1981	15 Agustus 1981	Asli	983
37514	Idim	9098078	IX/III-05/166/PKRI/I/1987	12 Januari 1987	Kabupaten Bandung	No.Skep/682/IV/1989	08 April 1989	Asli	644
37515	Idim	9106476	IX-III-06/296/XI/88	2 November 1988	Sumedang	Skep/482/IV/1990	10 April 1990	Asli	800

NO. URUT	NAMA	NPV	NO. PENDAFTARAN	TANGGAL PENDAFTARAN	DAERAH PENDAFTARAN	SK GELAR KEHORMATAN	TANGGAL SK GELAR KEHORMATAN	KET.	NO. JILID
37516	Idim bin Sanip	9026807	1102/B/9/UL/XII/67	31 Desember 1967	Sukabumi	Skep/956/VIII/1981	15 Agustus 1981		622
37517	Idim Mahmudin	9026779	1301/B/9/II-UL/XII/67	31 Desember 1967	Sukabumi	Skep/956/VIII/1981	15 Agustus 1981	Asli	962
37518	Idin Somantri	9101258	IX/III-05/1094/PKRI/VI/1987	30 Juni 1987	Bandung	Skep/299/III/1990	30 Maret 1990	Asli	852
37519	Iding	9098086	IX/III-05/360/PKRI/IV/1987	01 April 1987	Bandung	Skep/682/IV/1989	08 April 1989	Asli	662
37520	Iding	9098163	IX-III/21/157/VI/1987	10 Juni 1987	Bandung	Skep/682/IV/1989	08 April 1989	Asli	663
37521	Iding	9027545	3229/B/KUV/10/09/1959	11 September 1959	Cianjur	No.Skep/956/VIII/1981	15 Agustus 1981	Asli	677
37522	Iding	9101359	IX/III-09/1469/V/1987	19 Mei 1987	Ciamis	Skep/299/III/1990	30 Maret 1990	Asli	822
37523	Iding	9106448	III-05/044/PKRI/X/1988	08 Oktober 1988	Bandung	Skep/482/IV/1990	10 April 1990	Asli	853
37524	Iding	9076699	07159/B/20/7/1959	15 Juli 1959	Bandung	No. Skep/860/VII/1982	31 Juli 1982		949
37525	Iding	9 109 275	IX/III-08/749/IV/1989	10 April 1989	Tasikmalaya	Skep/2190/X/1990	19 Oktober 1990	Asli	976
37526	Iding	9109230	IX-III-06/545/IV/1989	08 April 1989	Sumedang	Skep/2190/X/1990	19 Oktober 1990	Fotokopi	1002
37527	Iding	9109273	IX/III-08/683/III/1989	6 Maret 1989	Tasikmalaya	Skep/2190/X/1990	19 Oktober 1990	Fotokopi	1005
37528	Iding	9109240	IX-III-06/850/V/1989	25 Mei 1989	Sumedang	Skep/2190/X/1990	19 Oktober 1990	Fotokopi	1017
37529	Iding	9106518	IX/III-08/393/X/1988	25 Oktober 1988	Tasikmalaya	Skep/482/IV/1990	10 April 1990	Asli	918
37530	Iding	9109294	IX/III-09/424/IX/1988	15 September 1988	Ciamis	Skep/2190/X/1990	19 Oktober 1990	Asli	932
37531	Iding Bin Basari	9101282	IX-III/07/218/12/1986	03 Desember 1986	Garut	Skep/299/III/1990	30 Maret 1990	Asli	863
37532	Iding bin Entju	9101276	IX-III/07/124/11/1986	27 Nopember 1986	Garut	No. Skep/956/VIII/1981	15 Agustus 1981	Asli	781
37533	Iding bin Nurhasik	9101279	IX-III/07/180/12/1986	2 Desember 1986	Garut	No. Skep/299/III/1990	30 Maret 1990	Asli	781
37534	Iding bin Sarmasik	9098081	IX/III-05/212/PKRI/I/1987	13 Januari 1987	Bandung	Skep/682/IV/1989	08 April 1989	Asli	666
37535	Iding bin Suwardi	9101274	IX-III/07/080/11/1986	25 Nopember 1986	Garut	No. Skep/299/III/1990	30 Maret 1990	Asli	781
37536	Iding Bin Toim	9027714	1288/B/KUV/10/04/1959	19 April 1959	Cianjur	Skep/956/VIII/1981	15 Agustus 1981	Asli	886
37537	Iding Darmawidjaja	9110911	2626/B/17/IV/1959	15 April 1959	Garut	Skep/2191/X/1990	19 Oktober 1990	Fotokopi	1013
37538	Iding Safari	9106494	IX-III/07/109/X/1988	20 Oktober 1988	Garut	Skep/482/IV/1990	10 April 1990	Asli	958
37539	Iding Samidi	9098121	IX/III-08/131/IX/1988	01 September 1988	Tasikmalaya	No.Skep/682/IV/1989	08 April 1989	Asli	653
37540	Iding Sasmita	9101352	IX/III-09/1293/V/1987	19 Mei 1987	Ciamis	Skep/299/III/1990	30 Maret 1990	Asli	838
37541	Idip	9109237	IX-III-06/710/V/1989	20 Mei 1989	Sumedang	Skep/2190/X/1990	19 Oktober 1990	Fotokopi	1016
37542	Idis al TjAsli	9026575	P.1769/B/4/III/1959	31 Maret 1959	Subang	Skep/956/VIII/1981	15 Agustus 1981	Fotokopi	1016
37543	Idis bin Ombi	9101364	IX/III/10/98/I/1987	31 Januari 1987	Karawang	299/III/1990	30 Maret 1990	Asli	735

NO. URUT	NAMA	NPV	NO. PENDAFTARAN	TANGGAL PENDAFTARAN	DAERAH PENDAFTARAN	SK GELAR KEHORMATAN	TANGGAL SK GELAR KEHORMATAN	KET.	NO. JILID
37544	Idis bin Sukinta	9109216	IX/III-04/346/VI/89	22 Juni 1989	Cianjur	Skep/2190/X/1990	19 Oktober 1990	Asli	962
37545	Idis bin Taib	9025560	0014/B/8/II-UL/67	24 Agustus 1967	Bogor	Skep/956/VIII/1981	15 Agustus 1981	Asli	965
37546	Idis bin Tasdik	9025582	2955/B/8/IV/1959	24 April 1959	Bogor	No.Skep/956/VIII/1981	15 Agustus 1981	Asli	674
37547	Idit	9026644	3192/B/9/IV/1959	26 April 1959	Sukabumi	Skep/956/VIII/1981	15 Agustus 1981	Asli	865
37548	Idja	9098107	IX-III-06/596/III/1987	9 Maret 1987	Sumedang	No.Skep/682/IV/1989	08 April 1989	Asli	652
37549	Idja	9027287	3653/B/18/VII/1959	02 Juli 1959	Tasikmalaya	Skep/956/VIII/1981	15 Agustus 1981	Asli	725
37550	Idja	9106501	IX/III-08/65/VIII/1988	11 Agustus 1988	Tasikmalaya	No. Skep/482/IV/1990	10 April 1990	Asli	785
37551	Idja bin Madhaji	9026731	5824/B/9/VII/1959	15 Juli 1959	Sukabumi	Skep/956/VIII/1981	15 Agustus 1981		622
37552	Idjadji	9106528	IX/III-08/537/XII/1988	6 Desember 1988	Tasikmalaya	No. Skep/482/IV/1990	10 April 1990	Asli	786
37553	Idjah Janda Alm. Djuhaemi	9075084			Garut	Skep/860/VII/1982	15 Juli 1982	Asli	875
37554	Idjah, Ny	9027689	878/B/KUV/10/03/1959	21 Maret 1959	Cianjur	Skep/956/VIII/1981	15 Agustus 1981	Fotokopi	1019
37555	Idjan	9026743	4857/B/9/V/1959	16 Mei 1959	Sukabumi	No. Skep/956/VIII/1981	15 Agustus 1981	Asli	616
37556	Idjan	9026719	5952/B/9/VII/1959	15 Juli 1959	Sukabumi	No. Skep/956/VIII/1981	15 Agustus 1981	Asli	616
37557	Idjan	9026920	4978/B/9/V/1959	27 Mei 1959	Sukabumi	Skep/956/VIII/1981	15 Agustus 1981	Asli	702
37558	Idjan	9025852	1495/B/14/II/UL/1967	24 Desember 1967	Garut	Skep/956/VIII/1981	15 Agustus 1981	Fotokopi	1020
37559	Idjang	9101277	IX/III/7/134/XI/1986	27 November 1986	Garut	Skep/299/III/1990	30 Maret 1990	Asli	688
37560	Idjang	9109202	IX-III/03/0020/X/1988	24 Oktober 1988	Sukabumi	No. Skep/2190/X/1990	19 Oktober 1990		951
37561	Idjem	9101374	IX-III-15/189/VI/1987	30 Juni 1987	Indramayu	Skep/299/VI/1987	30 Juni 1987	Asli	713
37562	Idjen bin Saiman	9076866	3387/B/7/II/1959	5 Februari 1959	Lebak	No. Skep/860/VII/1982	31 Juli 1982	Asli	778
37563	Idjim Bin Hasan	9026599	6518/B/VII/1959	15 Juli 1959	Sukabumi	Skep/956/VIII/1981	15 Agustus 1981	Asli	865
37564	Idjo	9098106	IX-III-06/506/III/1987	09 Maret 1987	Sumedang	Skep/682/IV/1989	08 April 1989	Asli	667
37565	Idjoh Hadidjah, Ny	9 106 479	IX-III-06/351/XII/1988	1 Desember 1988	Sumedang	Skep/482/IV/1990	10 April 1990	Asli	970
37566	Idjon bin Emod	9101251	IX/III-05/846/PKRI/VI/1987	26 Juni 1987	Bandung	No. Skep/299/III/1990	30 Maret 1990	Asli	808
37567	Idjrai	9026265	1711/B/7/I/1959	3 Januari 1959	Lebak	Skep/956/VIII/1981	15 Agustus 1981	Asli	910
37568	Idjrom bin Kosim	9027617	3858/B/Kuv/10/II/59	15 November 1959	Cianjur	No.Skep/956/VIII/1981	15 Agustus 1981	Asli	650
37569	Idju bin Muntasik	9095772	IX-III/07/306/I/1987	7 Januari 1987	Garut	Skep/1651/XI/1988	02 November 1988		626
37570	Idjudin	9027391	2539/B/16/II-UL/67	31 Desember 1967	Ciamis	Skep/956/VIII/1981	15 Agustus 1981	Asli	817
37571	Idjum		2420/B/9/III/1959	15 Agustus 1959	Sukabumi	Skep/956/VIII/1981	15 Agustus 1981	Asli	609

NO. URUT	NAMA	NPV	NO. PENDAFTARAN	TANGGAL PENDAFTARAN	DAERAH PENDAFTARAN	SK GELAR KEHORMATAN	TANGGAL SK GELAR KEHORMATAN	KET.	NO. JILID
37572	Idjun bin Igung	9025616	1511/B/8/III/59	21 Maret 1959	Bogor	Skep/956/VIII/1981	15 Agustus 1981	Asli	965
37573	Idma	9026315	370/B/14/XI/1958	11 November 1958	Majalengka	Skep/956/VIII/1981	15 Agustus 1981	Asli	930
37574	Idoh	9 109 288	IX/III-08/965/V/1989	30 Mei 1989	Tasikmalaya	Skep/2190/X//1990	19 Oktober 1990	Asli	974
37575	Idon	9027345	3665/B/16/II-UL/67	31 Desember 1967	Ciamis	No. Skep/956/VIII/1981	15 Agustus 1981	Asli	779
37576	Idon	9026642	2513/B/9/III/1959	9 Maret 1959	Sukabumi	Skep/956/VIII/1981	15 Agustus 1981	Asli	940
37577	Idri	9109241	IX-III-06/886/V/1989	25 Mei 1989	Sumedang	Skep/2190/X/1990	19 Oktober 1990	Fotokopi	1002
37578	Idris	9076949	6391/B/9/VII/1959	15 Juli 1959	Sukabumi	Skep/860/VII/1982	31 Juli 1982	Asli	698
37579	Idris	9106495	IX/III-08/08/IX/1986	24 September 1986	Tasikmalaya	No. Skep/482/IV/1990	10 April 1990	Asli	786
37580	Idris	9106519	IX/III-08/418/X/1988	31 Oktober 1988	Tasikmalaya	Skep/482/IV/1990	10 April 1990	Asli	846
37581	Idris	9101327	IX/III-09/242/V/1987	19 Mei 1987	Ciamis	Skep/299/III/1990	30 Maret 1990	Asli	958
37582	Idris	9 109 280	IX/III-08/810/V/1989	2 Mei 1989	Tasikmalaya	Skep/2190/X/1990	19 Oktober 1990	Asli	976
37583	Idris	9 109 293	IX/III-08/1043/V/1989	31 Mei 1989	Tasikmalaya	Skep/2190/X/1990	19 Oktober 1990	Asli	976
37584	Idris	9109307	IX/III/14/0417/V/89	31 Mei 1989	Kuningan	Skep/2190/X/1990	19 Oktober 1990	Asli	985
37585	Idris	9109300	IX/III/10/210/VI/1989	15 Juni 1989	Karawang	Skep/2190/X/1990	19 Oktober 1990	Asli	870
37586	Idris bin Jantir	9106552	IX/III/10/084/X/1988	11 Oktober 1988	Karawang	Skep/482/IV/1990	10 April 1990	Asli	764
37587	Idris bin Madsukri	9095790	IX-III/07/682/2/1987	7 Pebruari 1987	Garut	Skep/1651/XI/1988	02 November 1988		626
37588	Idris Prijatna	9027558	3498/B/KUV/10/10/1959	16 Oktober 1959	Cianjur	No.Skep/956/VIII/1981	15 Agustus 1981	Asli	636
37589	Idrus	9101389	IX-III-18/105/XII/1986	19 Desember 1986	Pandeglang	Skep/299/III/1990	30 Maret 1990	Asli	910
37590	Idrus bin Kasum	9055307	529/B/7/XII/1958	2 Desember 1958	Lebak	No. Skep/956/VIII/1981	15 Agustus 1981	Asli	611
37591	Idrus Ibrahim	9084500	IX/01/1233/5/81	6 Mei 1981	Bandung	Skep/253/III/1982	12 Maret 1982	Fotokopi	956
37592	Idu bin Mar'i	9101278	IX/III/7/117/XII/1986	02 Desember 1986	Garut	Skep/299/III/1990	30 Maret 1990	Asli	688
37593	Idun	9008691	550/B/18/XII/1958	9 Desember 1958	Tasikmalaya	No. Skep/956/VIII/1981	15 Agustus 1981	Asli	618
37594	Idun	9025091	03616/B/20/4/59	01 April 1959	Bandung	Skep/956/VIII/1981	15 Agustus 1981	Asli	853
37595	Idun	9094654	IX/04/306/12/1983	31 Desember 1983	Garut	Skep/271/III/1988	18 Maret 1988	Asli	913
37596	Idun Rahdi	9101270	IX/III-06/667/IV/1987	15 April 1987	Sumedang	Skep/299/III/1990	30 Maret 1990	Asli	840
37597	Idung	9106517	IX/III-08/379/X/1988	22 Oktober 1988	Tasikmalaya	No. Skep/482/IV/1990	10 April 1990	Asli	785
37598	Idus	9098151	IX/III-16/165/XI/1986	18 November 1986	Majalengka	Skep/682/IV/1989	08 April 1989	Asli	719
37599	Igud	9 095 799	IX/III-16/301/XII/86	16 Desember 1986	Majalengka	Skep/1651/XI/1988	21 November 1988	Asli	969

NO. URUT	NAMA	NPV	NO. PENDAFTARAN	TANGGAL PENDAFTARAN	DAERAH PENDAFTARAN	SK GELAR KEHORMATAN	TANGGAL SK GELAR KEHORMATAN	KET.	NO. JILID
37600	Igud bin Mukri	9109268	IX-III/07/360/IV/1989	03 April 1989	Garut	Skep/2190/X/1990	19 Oktober 1990	Fotokopi	1013
37601	Igun	9098070	IX-III/03/0574/VI/1987	26 Mei 1987	Sukabumi	Skep/682/IV/1989	08 April 1989	Asli	876
37602	Ihi bin Ahdi	9025743	0018/B/14/II-UL/1967	13 Juni 1967	Garut	No. Skep/956/VIII/1981	15 Agustus 1981	Asli	781
37603	Ihin Solihin bin Madnasori	9109267	IX-III/07/357/IV/1989	03 April 1989	Garut	No. Skep/2190/X/1990	19 Oktober 1990		951
37604	Ihing	9027575	1426/B/KUV/10/V/1959	04 Mei 1959	Cianjur	Skep/956VIII/1981	15 Agustus 1981	Asli	686
37605	Iho	9106464	IX-III-06/122/VIII/1988	5 Agustus 1988	Sumedang	Skep/482/IV/1990	10 April 1990	Asli	800
37606	Ihob bin Urnasik	9101228	IX/III-04/028/II/1987	05 Februari 1987	Cianjur	299/III/1990	30 Maret 1990	Asli	734
37607	Ihok	9106546	IX/III-09/331/IX/1990	15 September 1988	Ciamis	Skep/482/IV/1990	10 April 1990	Asli	933
37608	Ihot	9106527	IX/III-08/530/XI/1988	6 Nopember 1988	Tasikmalaya	No. Skep/482/IV/1990	10 April 1990	Asli	786
37609	Ihrodji	9106435	IX/III-04/100/XI/1988	07 November 1988	Cianjur	Skep/482/IV/1990	10 April 1990	Asli	902
37610	Ihrom	9099133	1042/B/18/I/1959	5 Januari 1959	Tasikmalaya	Skep/1787/X/1989	9 Oktober 1989	Asli	918
37611	Ihsan	9101222	IX-III/02/316/VI/1987	23 Juni 1987	Bogor	Skep/299/III/1990	30 Maret 1990	Asli	937
37612	Ihun	9025540	4189/B/15/II/59	19 Februari 1959	Bandung	No. Skep/956/VIII/1981	15 Agustus 1981	Asli	617
37613	Ihun	9098167	IX-III/21/256/VI/1987	22 Juni 1987	Kodya Bandung	Skep/682/IV/1989	08 April 1989	Asli	679
37614	Ihun	9094652	IX/04/281/12/1983	30 Desember 1983	Garut	No. Skep/271/III/1988	18 Maret 1988	Asli	781
37615	Ii	9026914	710/B/9/XII/1958	24 Desember 1958	Sukabumi	Skep/956/III/1981	15 Agustus 1981	Asli	678
37616	I'i	9106428	IX/III-04/003/VII/1988	1 Juli 1988	Cianjur	Skep/482/IV/1990	10 April 1990	Asli	886
37617	Il Kartini binti Mas Tanumihardja	9095779	IX-III/07/734/3/1987	4 Maret 1987	Garut	Skep/1651/XI/1988	02 November 1988		627
37618	Il Suryana	9101230	IX/III-04/068/IV/1987	20 April 1987	Cianjur	Skep/299/III/1990	30 Maret 1990	Asli	761
37619	Il. Wahyudin Bin Onon	9101300	IX-III/07/733/3/1987	3 Maret 1987	Garut	Skep/299/III/1990	30 Maret 1990	Asli	913
37620	Iim	09026858	3332/B/9/IV/1959	11 April 1959	Sukabumi	956/VIII/1981	15 Agustus 1981	Asli	732
37621	Iin	9084558	IX/04/411/12/1980	27 Desember 1980	Garut	Skep/253/III/1982	27 Desember 1980		627
37622	Iin	9109219	IX/III-04/477/V/1989	30 mei 1989	Cianjur	Skep/2190/X/1990	19 Oktober 1990	Fotokopi	1026
37623	I'in	9106462	IX-III-06/094/VII/1988	10 Juli 1988	Sumedang	Skep/482/IV/1990	10 April 1990	Asli	800
37624	Iin, Ny.	9106560	IX/III-16/154/II/1989	15 Februari 1989	Majalengka	No. Skep/482/IV/1990	10 April 1990	Asli	793
37625	Iing	9109223	III-05/195/PKRI/V/1989	30 Mei 1989	Bandung	Skep/2190/X/1990	19 Oktober 1990	Asli	894
37626	Iing	9 109 234	IX-III-06/617/V/1989	4 Mei 1989	Sumedang	Skep/2190/X/1990	19 Oktober 1990	Asli	970
37627	Iing	9 106 541	IX/III-09/121/IX/1988	15 September 1988	Ciamis	Skep/482/IV/1990	10 April 1990	Asli	976

NO. URUT	NAMA	NPV	NO. PENDAFTARAN	TANGGAL PENDAFTARAN	DAERAH PENDAFTARAN	SK GELAR KEHORMATAN	TANGGAL SK GELAR KEHORMATAN	KET.	NO. JILID
37628	Iing bin Encot	9106442	IX/III-04/261/IV/1989	18 April 1989	Cianjur	Skep/482/IV/1990	10 April 1990	Asli	761
37629	Iing Moch	9026625	805/B/9/II-UL/III/67	9 Agustus 1967	Sukabumi	Skep/956/VIII/1981	15 Agustus 1981	Asli	722
37630	Iing Permana	9026535	475/B/7/II/ul/1967	26 September 1967	Purwakarta	Skep/956/VIII/1981	15 Agustus 1981	Asli	894
37631	Iing Soleh	9101385	P.IX/III-17/59/XII/1986	15 Desember 1986	Purwakarta	Skep/299/III/1990	30 Maret 1990	Asli	755
37632	Iing Sujana Bin Ido	9109213	IX-III/03/0294/1990	19 Mei 1989	Sukabumi	Skep/2190/X/1990	19 Oktober 1990	Asli	941
37633	Iing Tjilin	9076894	P.3260/B/4/VII/1959	10 Juli 1959	Subang	No. Skep/860/VII/1982	31 Juli 1982	Asli	611
37634	Iip	9101252	IX/III-05/905/PKRI/VI/1987	30 Juni 1987	Cimahi	299/III/1990	30 Maret 1990	Asli	750
37635	Iis Aisah Janda Alm. Wargawidjadja	9071336			Tasikmalaya	Skep/956/VIII/1981	15 Agustus 1981	Asli	891
37636	Iis Suryati	9098072	IX/III-05/13/PKRI/12/1986	11 Desember 1986	Cimahi	Skep/682/IV/1989	08 April 1989	Asli	707
37637	Iis, Ny.	9084620	IX/13/0761/XI/1980	18 November 1980	Sukabumi	Skep/253/III/1982	12 Maret 1982		623
37638	Ija	9026780	1563/B/9/II-UL/VII/1968	1 Juli 1968	Sukabumi	Skep/956/VIII/1981	15 Agustus 1981	Asli	928
37639	Ija bin Ateng	9098141	IX/III/10/141/XII/1986	26 Desember 1986	Karawang	Skep/682/IV/1989	08 April 1989	Asli	682
37640	Ijah		IX/III-09/1051/V/1987	19 Mei 1987	Ciamis	Skep/299/III/1990	30 Maret 1990	Asli	609
37641	Ijah Hodijah Kacip binti Dulmajid	9106550	IX/III/10/012/VII/1988	05 Juli 1988	Karawang	Skep/482/IV/1990	10 April 1990	Asli	764
37642	Ijah Rujiah	9101341	IX/III-09/908/V/1987	19 Mei 1987	Ciamis	No. Skep/299/III/1990	30 Maret 1990	Asli	779
37643	Ijah, Ny	9106475	IX-III-06/294/XI/88	2 November 1988	Sumedang	Skep/482/IV/1990	10 April 1990	Asli	800
37644	Ijah, Ny.	9098116	IX/III-08/311/VI/1987	23 Juni 1987	Tasikmalaya	No.Skep/682/IV/1989	08 April 1989	Asli	642
37645	Ijaji	9101363	IX/III-09/1599/V/1987	19 Mei 1987	Ciamis	Skep/299/III/1990	30 Maret 1990	Asli	933
37646	Ijaji	9101319	IX/III-09/02/V/1987	19 Mei 1987	Ciamis	No. Skep/299/III/1990	30 Maret 1990		949
37647	Ijam	9076941	4878/B/9/V/1959	19 Mei 1959	Sukabumi	Skep/860/VII/1982	31 Juli 1982	Asli	865
37648	Ijam bin Idris	9095803	IX/III-17/100/V/1987	7 Mei 1987	Purwakarta	No.Skep/1651/XI/1988	02 November 1988	Asli	642
37649	Ijan	9101346	IX/III-09/1027/V/1987	19 Mei 1987	Ciamis	Skep/299/III/1990	30 Maret 1990	Asli	884
37650	Ijar	9106432	IX/III-04/065/X/1988	11 Oktober 1988	Cianjur	Skep/482/IV/1990	10 April 1990	Asli	761
37651	Ijas bin Iljas	9026646	3931/B/9/IV/1959	18 April 1959	Sukabumi	Skep/956/VIII/1981	15 Agustus 1981		622
37652	Ijen	9026420	3707/B/6/IV/1959	14 April 1959	Pandeglang	Skep/956/VIII/1981	15 Agustus 1981	Asli	910
37653	Ijen bin H. Karjaya	9094656	IX-10/0529/I/1978	10 Januari 1978	Pandegelang	No. Skep/271/III/1988	18 Maret 1988	Asli	613
37654	Iji	9106520	IX/III-08/445/XI/88	7 Nopember 1988	Tasikmalaya	No. Skep/482/IV/1990	10 April 1990	Asli	786

NO. URUT	NAMA	NPV	NO. PENDAFTARAN	TANGGAL PENDAFTARAN	DAERAH PENDAFTARAN	SK GELAR KEHORMATAN	TANGGAL SK GELAR KEHORMATAN	KET.	NO. JILID
37655	Iji	9106484	IX-III-06/422/II/1989	07 Februari 1989	Sumedang	Skep/482/IV/1990	10 April 1990	Asli	840
37656	Iji	9109204	IX-III/03/0039/XII/1988	27 Desember 1988	Sukabumi	Skep/2190/X/1990	19 Oktober 1990	Asli	940
37657	Iji	9 109 286	IX/III-08/885/VI/1989	22 Juni 1989	Tasikmalaya	Skep/2190/X/1990	19 Oktober 1990	Asli	976
37658	Iji Zazri bin Madsurdi	9101285	IX/III/7/275/I/1987	02 Januari 1987	Garut	Skep/299/III/1990	30 Maret 1990	Asli	688
37659	Ijin Sukaeji	9095751	IX-III/03/0482/V/1987	25 Mei 1987	Sukabumi	Skep/1651/XI/1988	02 November 1988	Asli	665
37660	Ijo	9025935	1682/B/17/III/59	19 Maret 1959	Garut	Skep/956/VIII/1981	15 Agustus 1981		629
37661	Ijoh		IX/III-09/572/V/1987	19 Mei 1987	Ciamis	Skep/299/III/1990	30 Maret 1990	Asli	609
37662	Ijoh	9101329	IX/III-09/269/V/1987	19 Mei 1987	Ciamis	Skep/299/III/1990	30 Maret 1990	Asli	933
37663	Ijon	9101314	IX/III-08/362/VI/1987	29 Juni 1987	Tasikmalaya	Skep/299/III/1990	30 Maret 1990	Asli	739
37664	Ijon Surahman Bin Mariwang Sadiraja	9106239	IX/III-04/198/II/1989	6 Februari 1989	Cianjur	Skep/482/IV/1990	10 April 1990	Asli	903
37665	Ijos	9025341	3326/B/15/XII/1958	29 Desember 1958	Bandung	Skep/956/VIII/1981	15 Agustus 1981	Asli	894
37666	Ijos	09 027 037	0302/B/X/II-UL/1987	2 Oktober 1987	Sumedang	Skep/956/VIII/1981	15 Agustus 1981	Asli	970
37667	Ijos Nji	9026548	P.2133/B/4/IV/1959	14 April 1959	Subang	Skep/956/VIII/1981	15 Agustus 1981	Asli	771
37668	Ijum bin Mukadam	9084578	IX-06/818/V/1981	16 Mei 1981	Karawang	No. Skep/253/III/1982	12 Maret 1982	Asli	613
37669	Ijung bin Rubni	9026792	1246/B/9/UL/VII/68	1 Juli 1968	Sukabumi	Skep/956/VIII/1981	15 Agustus 1981	Asli	983
37670	Ika	9111182	IX/III-08/148/IV/1987	06 April 1987	Tasikmalaya	Skep/175/II/1991	25 Pebruari 1991	Fotokopi	1013
37671	Ika Prikaningsih	9103102	IX-III/21/213/VI/1987	22 Juni 1987	Bandung	Skep/299/III/1990	30 Maret 1990	Fotokopi	1015
37672	Ikah Binti Ilis Janda Alm Amir	9006631			Purwakarta	Skep/956/VIII/1981	15 Agustus 1981	Asli	888
37673	Ikah Janda Alm Madja Bin Etje	9039398			Cianjur	Skep/956/VIII/1981	15 Agustus 1981	Asli	874
37674	Ikanta	9109311	IX/III-17/147/V/1989	15 Mei 1989	Purwakarta	Skep/2190/X/1990	19 Oktober 1990	Asli	894
37675	Ikanta Bin Saca	9109261	IX-III/07/299/III/1989	31 Maret 1989	Garut	Skep/2190/X/1990	19 Oktober 1990	Asli	913
37676	Ikar	9026693	1843/B/II/1959	26 Februari 1959	Sukabumi	Skep/956/VIII/1981	15 Agustus 1981	Asli	873
37677	Ikhsan	9095785	IX/III13/132/2/1987	10 Februari 1987	Cirebon	No.Skep/1651/XI/1988	02 November 1988	Asli	635
37678	Iki Bin Madtahdi	9101304	IX-III/07/853/4/1987	15 April 1987	Garut	Skep/299/III/1990	30 Maret 1990	Asli	863
37679	Iki Marjuki	9101289	IX/III/7/363/II/1987	10 Februari 1987	Garut	Skep/299/III/1990	30 Maret 1990	Asli	688
37680	Ikik	9026658	209/B/9/XI/1958	27 November 1958	Sukabumi	Skep/956/VIII/1981	15 Agustus 1981	Asli	758
37681	Ikim bin Sahyu		IX-III/03/0308/V/1989	30 Mei 1989	Sukabumi	Skep/175/II/1991	25 Februari 1991	Asli	609
37682	Ikim Sutarman	9101247	IX/III-05/645/PKRI/VI/87	18 Juni 1987	Bandung	No. Skep/299/III/1990	30 Maret 1990	Asli	808

NO. URUT	NAMA	NPV	NO. PENDAFTARAN	TANGGAL PENDAFTARAN	DAERAH PENDAFTARAN	SK GELAR KEHORMATAN	TANGGAL SK GELAR KEHORMATAN	KET.	NO. JILID
37683	Ikin	9095774	IX-III/07/484/I/1987	24 Januari 1987	Garut	Skep/1651/XI/1988	02 November 1988		625
37684	Ikin	9026664	3854/B/9/II/1959	26 Februari 1959	Sukabumi	Skep/956/VIII/1981	15 Agustus 1981	Asli	698
37685	Ikin	09026087	1522/B/3/III/1959	21 Maret 1959	Karawang	956/VIII/1981	15 Agustus 1981	Asli	735
37686	Ikin	9109314	IX-III/21/120/VI/1989	27 Juni 1989	Bandung	Skep/2190/X/1990	19 Oktober 1990	Fotokopi	1017
37687	Ikin Asikin	9098122	IX/III-08/152/III/1987	5 Maret 1987	Tasikmalaya	No.Skep/682/IV/1989	08 April 1989	Asli	643
37688	Ikin Sodikin	9 106 533	IX/III-08/602/I/1989	20 Januari 1989	Tasikmalaya	Skep/482/IV/1990	10 April 1990	Asli	976
37689	Ikin Solihin	9101315	IX/III-08/383/VI/1987	30 Juni 1987	Tasikmalaya	Skep/299/III/1990	30 Maret 1990	Asli	739
37690	Ikin. S. Bin. Sanusi	9101377	IX/III-16/372/II/1987	03 Februari 1987	Majalengka	Skep/299/III/1990	30 Maret 1990	Asli	833
37691	Ikna bin Kepong	9095776	IX/III/7/613/II/1987	02 Februari 1987	Garut	Skep/1651/XI/1988	02 November 1988	Asli	688
37692	Iko	9098075	IX/III-05/152/PKRI/I/1987	12 Januari 1987	Cimahi	Skep/682/IV/1989	08 April 1989	Asli	707
37693	Iko Bin Wiranta	9109264	IX-III/07/322/IV/1989	01 April 1989	Garut	Skep/2190/X/1990	19 Oktober 1990	Asli	913
37694	Iko Kosasih	9095781	IX-III/07/811/3/1987	19 Maret 1987	Garut	No. Skep/1651/XI/1988	2 Nopember 1988	Asli	781
37695	Iko Kosasih	9101342	IX/III-09/917/V/1987	19 Mei 1987	Ciamis	Skep/299/III/1990	30 Maret 1990	Asli	933
37696	Iko Sarikin	9101318	IX/III-08/689/III/1989	13 Maret 1989	Tasikmalaya	Skep/299/III/1990	30 Maret 1990	Asli	739
37697	Ikom	9106437	IX/III-04/109/XI/1988	10 November 1988	Cianjur	Skep/482/IV/1990	10 April 1990	Asli	902
37698	Ikom, Ny.	9101308	IX-III/07/931/5/1987	14 Mei 1987	Garut	No. Skep/299/III/1990	30 Maret 1990	Asli	781
37699	Ikot Kosman	9106542	IX/III-09/142/IX/1988	15 September 1988	Ciamis	Skep/482/IV/1990	10 April 1990	Asli	933
37700	Iksan	9101373	IX-III-15/179/VI/1987	30 Juni 1987	Indramayu	Skep/299/VI/1987	30 Juni 1987	Asli	713
37701	Ilah Wasilah, Ny.	9095775	IX/III/07/543/I/1987	26 Januari 1987	Garut	Skep/1651/XI/1988	02 November 1988		626
37702	Ileung Janda Alm. Sait	9053165	1134/B/3/II/1959	19 Februari 1959	Karawang	Skep/956/VIII/1981	15 Agustus 1981	Asli	890
37703	Ili	9098099	IX-III-06/074/X/1986	5 Oktober 1986	Sumedang	No.Skep/682/IV/1989	08 April 1989	Asli	652
37704	Ili	9098128	IX/III-08/472/XII/1986	31 Desember 1986	Tasikmalaya	No. Skep/682/IV/1989	08 April 1989	Asli	728
37705	Ili	9098118	IX/III-08/63/XII/1986	29 Desember 1986	Tasikmalaya	No. Skep/682/IV/1989	08 April 1989	Asli	728
37706	Ili	9106507	IX/III-08/160/IX/1988	10 September 1988	Tasikmalaya	No. Skep/482/IV/1990	10 April 1990	Asli	785
37707	Ili	9106523	IX/III-08/501/XI/1988	25 Nopember 1988	Tasikmalaya	No. Skep/482/IV/1990	10 April 1990	Asli	786
37708	Ili	9106530	IX/III-08/545/XII/1988	13 Desember 1988	Tasikmalaya	No. Skep/482/IV/1990	10 April 1990	Asli	786
37709	Ili	9106461	IX-III-06/092/VII/1988	10 Juli 1988	Sumedang	Skep/482/IV/1990	10 April 1990	Asli	800
37710	Ili	9084640	IX/16/0576/V/81	12 Mei 1981	Ciamis	Skep/253/III/1982	12 Maret 1982	Asli	726
37711	Ili Adinta	9098135	IX/III-09/461/V/1987	19 Mei 1987	Ciamis	Skep/682/IV/1989	04 April 1989	Asli	817

NO. URUT	NAMA	NPV	NO. PENDAFTARAN	TANGGAL PENDAFTARAN	DAERAH PENDAFTARAN	SK GELAR KEHORMATAN	TANGGAL SK GELAR KEHORMATAN	KET.	NO. JILID
37712	Ili al. Ali	9027297	257/B/18/XI/58	24 November 1958	Tasikmalaya	Skep/956/VIII/1981	15 Agustus 1981	Asli	918
37713	Ili b. H. Ripai	9027603	2335/B/KUV/10/08/59	7 Agustus 1959	Cianjur	Skep/956/VIII/1981	15 Agustus 1981		631
37714	Ili Bin Abas	9106486	IX-III/07/316/i/1987	7 Januari 1987	Garut	Skep/482/IV/1990	10 April 1990	Asli	913
37715	Ili bin Adli	9025742	0021/B/14/II-UL/1967	13 Juni 1967	Garut	No. Skep/956/VIII/1981	15 Agustus 1981	Asli	781
37716	Ili bin H. Ripai	9027603	2334/B/KUV/10/08/59	7 Agustus 1959	Cianjur	No.Skep/956/VIII/1981	15 Agustus 1981	Asli	676
37717	Ili bin Indi	9026651	6751/B/9/VII/1959	15 Juli 1959	Sukabumi	Skep/956/VIII/1981	15 Agustus 1981	Asli	989
37718	Ili bin Sukri	9027587	529/B/KUV/10/02/1959	26 Februari 1959	Cianjur	No.Skep/956/VIII/1981	15 Agustus 1981	Asli	636
37719	ILI Dasuki	9101343	IX/III-09/929/V/1987	19 Mei 1987	Ciamis	Skep/299/III/1990	30 Maret 1990	Fotokopi	1013
37720	Ili Djana	9027400	0206/B/16/II-UL/67	21 Agustus 1967	Ciamis	Skep/956/VIII/1981	15 Agustus 1981	Asli	721
37721	Ili Sadeli	9025744	0780/B/14/II-UL/1967	20 Desember 1967	Garut	Skep/956/VIII/1981	15 Agustus 1981		629
37722	ILI Sadili	9109290	IX/III-08/1025/V3/1989	31 Mei 1989	Tasikmalaya	Skep/2190/X/1990	19 Oktober 1990	Fotokopi	1013
37723	Ili Sudirdjo	9106547	IX/III-09/343/IX/1988	15 September 1988	Ciamis	Skep/482//IV/1990	10 April 1990	Fotokopi	1012
37724	Ili Suganda	9 109 284	IX/III-08/848/VI/89	5 Juni 1989	Tasikmalaya	Skep/2190/X/1990	19 Oktober 1990	Asli	976
37725	Ili Sukali	9025498	5266/B/15/II/1959	-	Kabupaten Bandung	No.Skep/956/VIII/1981	15 Agustus 1981	Asli	677
37726	Ili Tajudin	9098127	IX/III-08/464/VI/87	30 Juni 1987	Tasikmalaya	No. Skep/682/IV/1989	08 April 1989	Asli	728
37727	Ili. S	9 106 559	IX/III-16/149/II/1989	05 Februari 1989	Majalengka	Skep/482/IV/1990	10 April 1990	Asli	833
37728	Ili/ ILI	9109279	IX/III-08/808/IV/1989	27 April 1989	Tasikmalaya	Skep/2190/X/1990	19 Oktober 1990	Fotokopi	1013
37729	Ilin	9025846	418/B/14/II-UL/1967	18 November 1967	Garut	Skep/956/VIII/1981	15 Agustus 1959	Asli	667
37730	Ilin Bin Barma	9106492	IX-III/07/060/VIII/1988	17 Agustus 1988	Garut	Skep/482/IV/1990	10 April 1990	Asli	913
37731	Iljas Kosasih	9026909	6387/B/9/VII/1959	15 Juli 1959	Sukabumi	Skep/956/VIII/1981	15 Agustus 1981	Asli	698
37732	Ilman	9101369	IX/III-13/77/11/1986	15 November 1986	Cirebon	Skep/299/III/1990	30 Maret 1990	Asli	769
37733	Iloh Romlah Janda Alm. Hadwi	9024773			Ciamis	Skep/956/VIII/1981	15 Agustus 1981	Asli	887
37734	Iloh, Ny	9106537	IX/III-09/13/IX/1988	15 September 1988	Ciamis	Skep/482/IV/1990	10 April 1990	Fotokopi	1012
37735	Iloh, Ny.	9111585	1671/B/17/III/1959	19 Maret 1959	Garut	No. Skep/830/VI/1991	10 Juni 1991		949
37736	Ilong bin Uhad	9076951	3875/B/9/IV/1959	17 April 1959	Sukabumi	Skep/860/VII/1982	31 Juli 1982	Asli	758
37737	Ilot	9098071	IX/III-04/026/IX/1988	23 September 1988	Cianjur	Skep/682/IV/1989	08 April 1989	Asli	678
37738	Ilun Bin Keni	9106425	IX-III/02/57/I/1989	15 Januari 1987	Bogor	Skep/482/IV/1990	10 April 1990	Asli	869
37739	Ilyas	9026492	2466/B/4/V/1959	09 Mei 1959	Subang	Skep/956/VIII/1981	15 Agustus 1959	Asli	671

NO. URUT	NAMA	NPV	NO. PENDAFTARAN	TANGGAL PENDAFTARAN	DAERAH PENDAFTARAN	SK GELAR KEHORMATAN	TANGGAL SK GELAR KEHORMATAN	KET.	NO. JILID
37740	Ilyas	9026438	4127/B/6/II/1959	15 Pebruari 1959	Pandeglang	Skep/956/VIII/1981	15 Agustus 1981	Fotokopi	1028
37741	Ilyas bin Saduki	9095805	IX/III-17/122/VI/1987	15 Juni 1987	Purwakarta	No.Skep/1651/XI/1988	02 November 1988	Asli	642
37742	Ilyas bin Wiranta	9084593	IX-06/570/XII/1980	09 Desember 1980	Karawang	Skep/253/III/1982	12 Maret 1982	Asli	680
37743	Imam Soebardi	9106420	IX-III/02/20/XI/1988	21 November 1988	Bogor	Skep/482/IV/1990	10 April 1990	Asli	937
37744	Iman bin Sakum	9026005	2507/B/3/IV/1959	15 April 1959	Karawang	Skep/956/VIII/1981	15 Agustus 1981	Asli	764
37745	Iman Subagio	9106545	IX/III-09/524/IX/1988	19 September 1988	Ciamis	No. Skep/482/IV/1990	10 April 1990	Asli	779
37746	Iman, R.	9092629	IX-05/11/VII/1983	01 Juli 1983	Indramayu	Skep/1070/IX/1985	07 September 1985	Asli	872
37747	Imang Bin Kailing	9109301	IX/III/10/282/V/1989	30 Mei 1989	Karawang	Skep/2190/X/1990	19 Oktober 1990	Asli	916
37748	Imar bin Sainan	9106441	IX/III-04/260/IV/1989	18 April 1989	Cianjur	Skep/482/IV/1990	10 April 1990	Asli	761
37749	Imas Ayunah	9101326	IX/III-09/174/V/1987	19 Mei 1987	Ciamis	Skep/299/III/1990	30 Maret 1990	Asli	959
37750	Imas, H.	9097923	IX-III/545/VI/1987	25 Juni 1987	Sukabumi	682/IV/1989	08 April 1989	Asli	733
37751	Imi	9026472	0135/B/5/XII/1958	30 Desember 1958	Serang	Skep/956/VIII/1981	15 Agustus 1981	Asli	910
37752	Imi binti Abdul, Ny	9109260	IX-III/07/296/III/1989	31 Maret 1989	Garut	Skep/2190/X/1990	19 Oktober 1990	Fotokopi	1013
37753	Imi, Ny.	9098139	IX/III-09/1012/V/1987	19 Mei 1987	Ciamis	No. Skep/682/IV/1989	08 April 1989	Asli	779
37754	Imi, Ny.	9101360	IX/III-09/1492/V/1987	19 Mei 1987	Ciamis	No. Skep/299/III/1990	30 Maret 1990		948
37755	Imi, Ny.	9101328	IX/III-09/249/V/1987	19 Mei 1987	Ciamis	Skep/299/III/1990	30 Maret 1990	Asli	934
37756	Imid bin Arhasik	9098079	IX/III-05/275/PKRI/I/1987	15 Januari 1987	Bandung	Skep/682/IV/1989	08 April 1989	Asli	661
37757	Imid Bin Mirja	9109258	IX-III/07/273/3/1989	29 Maret 1989	Garut	Skep/2190/X/1990	19 Oktober 1990	Asli	913
37758	Imih Janda Alm. Abubakar Sidiq	9005778	3555/B/6/II/59	20 Februari 1959	Pandeglang	Skep/956/VIII/1981	15 Agustus 1981	Asli	892
37759	Imik binti Samad	9109220	III-05/132/PKRI/V/1989	23 Mei 1989	Bandung	Skep/2190/X/1990	19 Oktober 1990	Fotokopi	1003
37760	Imik Janda Alm. Adang Bin Murdasik	9009485			Cianjur	Skep/956/VIII/1981	15 Agustus 1981	Asli	889
37761	Imin	9025366	0715/B/12/II-UL/1968	30 September 1968	Bandung	Skep/956/VIII/1981	15 Agustus 1981	Asli	662
37762	Iming	9101262	IX-III-06/250/XII/1986	15 Desember 1986	Sumedang	Skep/299/III/1990	30 Maret 1990	Asli	800
37763	Imoh Janda Alm. Oon Sastrawiria	9043516			Ciamis	Skep/956/VIII/1981	15 Agustus 1981	Asli	887
37764	Imon janda almarhum Utji bin H. Usman	9069711			Sukabumi	956/VIII/1981	15 Agustus 1981	Asli	730
37765	Imong	9111167	IX-III/03/0315/V/1989	30 Mei 1989	Sukabumi	Skep/175/II/1991	25 Februari 1991	Asli	983
37766	Imung	9026067	2696/B/3/IV/1959	22 April 1959	Karawang	No.Skep/956/VIII/1981	15 Agustus 1981	Asli	653

NO. URUT	NAMA	NPV	NO. PENDAFTARAN	TANGGAL PENDAFTARAN	DAERAH PENDAFTARAN	SK GELAR KEHORMATAN	TANGGAL SK GELAR KEHORMATAN	KET.	NO. JILID
37767	Ina	9101316	IX/III-08/604/I/1989	26 Januari 1989	Tasikmalaya	Skep/299/III/1990	30 Maret 1990	Asli	918
37768	Ina Rumini, Ny	9106447	III-05/028/PKRI/IX/1988	28 September 1988	Bandung	Skep/482/IV/1990	10 April 1990	Fotokopi	1003
37769	Inab	9098088	IX-III-05/531/PKRI/V/1987	26 Mei 1987	Cimahi	Skep/682/VI/1989	08 April 1989	Asli	714
37770	Inah. Nji	9026316	584/B/14/XII/1958	3 Desember 1958	Majalengka	Skep/956/VIII/1981	15 Agustus 1981	Asli	930
37771	Inah. Ny	9098112	IX-III-06/940/VI/1987	05 Juni 1987	Sumedang	Skep/682/IV/1989	08 April 1989	Asli	667
37772	Inam Bin Saneran	9101365	IX/III/10/190/V/1987	11 Mei 1987	Karawang	Skep/299/III/1990	30 Maret 1990	Asli	763
37773	Inan	9027236	0926/B/15/II-UL/1967	31 Desember 1967	Tasikmalaya	No.Skep/956/VIII/1981	15 Agustus 1981	Asli	638
37774	Inan	9026002	2230/B/3/IV/1959	15 April 1959	Karawang	No.Skep/956/VIII/1981	15 Agustus 1981	Asli	674
37775	Inan	9106504	IX/III-08/120/IX/1988	01 September 1988	Tasikmalaya	No. Skep/482/IV/1990	10 April 1990	Asli	786
37776	Inan	9106443	IX/III-04/283/IV/1989	25 April 1989	Cianjur	Skep/482/IV/1990	10 April 1990	Fotokopi	1019
37777	Inan Bin Ebet	9106434	IX/III-04/086/XI/1988	01 November 1988	Cianjur	Skep/482/IV/1990	10 April 1990	Asli	903
37778	Inan bin Sikin	8020778	VIII-02/289/12/1983	31 Desember 1983	Bogor	Skep/1582/IX/1987	21 September 1987	Asli	965
37779	Inda	9027063	1987/B/16/I/1959	15 Januari 1959	Sumedang	Skep/956/VIII/1981	15 Agustus 1981	Fotokopi	1016
37780	Indi	9025385	0798/B/12/II-UL/1967	30 September 1967	Bandung	Skep/956/VIII/1981	15 Agustus 1981		631
37781	Indi	9025762	539/B/17/XI/1958	30 Desember 1958	Garut	Skep/956/VIII/1981	15 Agustus 1959	Asli	667
37782	Indi	9026896	2327/B/9/III/1959	14 Maret 1959	Sukabumi	Skep/956/VIII/1981	15 Agustus 1981	Asli	698
37783	Indi	9109205	IX/III-03/0044/XII/1988	29 Desember 1988	Sukabumi	Skep/2190/X/1990	19 Oktober 1990	Asli	698
37784	Indi bin Lias	9101296	IX/III/7/589/II/1987	02 Februari 1987	Garut	Skep/299/III/1990	30 Maret 1990	Asli	688
37785	Indi Sukaendi bin Endin	9101284	IX-III/07/247/12/1986	8 Desember 1986	Garut	No. Skep/299/III/1990	30 Maret 1990		949
37786	Indi Sukardi	9106427	IX/III-04/0318/VI/1987	30 Juni 1987	Cianjur	Skep/482/IV/1990	24 April 1990	Asli	696
37787	Indik Achmad	9094627	IX/01/030/4/1983	16 April 1983	Kodya Bandung	No. Skep/271/III/1988	18 Maret 1988	Asli	613
37788	Indin	9025172	04232/B/20/IV/1959	17 April 1959	Bandung	Skep/956/VIII/1981	15 Agustus 1981	Fotokopi	1016
37789	Indin	9027195	1520/B/18/I/59	21 Januari 1959	Tasikmalaya	Skep/956/VIII/1981	15 Agustus 1981	Asli	726
37790	Indis	9094651	IX/04/253/12/1983	21 Desember 1983	Garut	No. Skep/271/III/1988	18 Maret 1988	Asli	618
37791	Inen	9101245	IX/III-08/598/I/1989	17 Januari 1989	Tasikmalaya	Skep/299/III/1990	30 Maret 1990	Asli	739
37792	Inen	9106423	IX-III/02/34/XII/1988	14 Desember 1988	Bogor	Skep/482/IV/1990	10 April 1990	Asli	869
37793	Inen	9109281	IX/III-08/838/V/1989	31 Mei 1989	Tasikmalaya	Skep/2190/X/1990	19 Oktober 1990	Asli	958
37794	Inen bin Martam	9101384	P.IX/III-17/24/XI/1986	10 November 1986	Purwakarta	Skep/299/III/1990	30 Maret 1990	Asli	816

NO. URUT	NAMA	NPV	NO. PENDAFTARAN	TANGGAL PENDAFTARAN	DAERAH PENDAFTARAN	SK GELAR KEHORMATAN	TANGGAL SK GELAR KEHORMATAN	KET.	NO. JILID
37795	Inen bin Suhatmi	9101280	IX-III/07/196/12/1986	3 Desember 1986	Garut	No. Skep/299/III/1990	30 Maret 1990		949
37796	Inggah	9095753	IX/III-04/280/VI/1987	27 Juni 1987	Cianjur	Skep/1651/XI/1988	02 November 1988	Asli	678
37797	Ingi	9106473	IX-III-06/253/XI/1988	2 November 1988	Sumedang	Skep/482/IV/1990	10 April 1990	Asli	800
37798	Inik Warsini, Ny	9109287	IX/III-08/939/VI/1989	29 Juni 1989	Tasikmalaya	Skep/2190/X/1990	19 Oktober 1990	Fotokopi	1013
37799	Inin bin Sidin	9095793	IX/III/10/23/X/1986	20 Oktober 1986	Karawang	Skep/1651/XI/1988	02 November 1988	Asli	682
37800	Ining	9026730	3204/B/9/VI/1959	16 Juni 1959	Sukabumi	No. Skep/956/VIII/1981	15 Agustus 1981	Asli	616
37801	Ining Bin H. Gani	9106452	III-05/085/PKRI/IV/1989	06 April 1989	Bandung	Skep/482/IV/1990	10 April 1990	Asli	894
37802	Ining Kasni Janda Alm Asdam	9005007			Majalengka	Skep/956/VIII/1981	15 Agustus 1981	Asli	875
37803	Ining. Ny.	9106553	IX/III/14/0237/V/89	19 Mei 89	Kuningan	Skep/482/IV/1990	10 April 1990	Asli	963
37804	Inoh	9 109 257	IX/III-08/036/V/1989	30 Mei 1989	Tasikmalaya	Skep/2190/X/1990	19 Oktober 1990	Asli	976
37805	Insan	9106555	IX/III/14/0270/VI/89	6 Juni 1989	Kuningan	Skep/482/IV/1990	10 April 1990	Asli	944
37806	Insjaniah Soebijono, Ny.	8012682	0049/A/I/V/1967	10 Mei 1967	Bogor	Skep/860/VII/1982	31 Juli 1982		622
37807	Inta	9026501	P.3553/B/4/V/1959	28 Mei 1959	Subang	Skep/956/VIII/1981	15 Agustus 1959	Asli	671
37808	Intjih. Nji	9026923	2744/B/9/III/1959	25 Maret 1959	Sukabumi	Skep/956/VIII/1981	15 Agustus 1959	Asli	664
37809	Iod	9106525	IX/III-08/523/XI/1988	28 November 1988	Tasikmalaya	Skep/482/IV/1990	10 April 1990	Asli	846
37810	Ion Karsian	9109295	IX/III-09/444/IX/1988	15 September 1988	Ciamis	Skep/2190/X/1990	19 Oktober 1990	Asli	987
37811	Ion Kaswian	9101325	IX/III-09/141/V/1987	19 Mei 1987	Ciamis	Skep/299/III/1990	30 Maret 1990	Asli	958
37812	Ipa	9095749	IX-III/03/0315/II/1987	09 Februari 1987	Sukabumi	Skep/1651/XI/1988	02 November 1988	Asli	665
37813	Ipah Janda Alm Kartaatmadja	9029950			Kuningan	Skep/956/VIII/1981	15 Agustus 1981	Asli	875
37814	Ipah Janda Alm. Wikanda Suhana	9073034			Ciamis	Skep/956/VIII/1981	15 Agustus 1981	Asli	892
37815	Ipih	9106440	IX/III-04/220/II/1989	28 Februari 1989	Cianjur	Skep/482/IV/1990	10 April 1990	Asli	902
37816	Ipik	9025360	0286/B/12/II-al/67	21 November 1967	Cimahi	956/VIII/1981	15 Agustus 1981	Asli	750
37817	Ipin bin Saikin	8020777	VIII-02/278/12/1983	31 Desember 1983	Bogor	Skep/1582/IX/1987	21 September 1987	Asli	965
37818	Iping	9101234	IX/III-04/199/VI/1987	15 Juni 1987	Cianjur	Skep/299/III/1990	30 Maret 1990	Asli	696
37819	Iping	9106445	III-05/004/PKRI/VIII/1988	12 Agustus 1988	Bandung	Skep/482/IV/1990	10 April 1990	Asli	853
37820	Iping	9025432	797/B/15/XI/58	04 November 1958	Cimahi	Skep/956/VIII/1981	15 Agustus 1981	Asli	723
37821	Iping bin Opong	9106426	IX/III-04/229/III/1989	6 Maret 1989	Cianjur	Skep/482/IV/1990	10 April 1990	Fotokopi	1019
37822	Ipit Heryana	9095760	IX/III-05/81/PKRI/12/1986	24 Desember 1986	Kabupaten Bandung	Skep/1651/XI/1988	02 November 1988	Asli	632

NO. URUT	NAMA	NPV	NO. PENDAFTARAN	TANGGAL PENDAFTARAN	DAERAH PENDAFTARAN	SK GELAR KEHORMATAN	TANGGAL SK GELAR KEHORMATAN	KET.	NO. JILID
37823	Ipron	9026937	572/B/9/II-UL/VIII/1967	09 Agustus 1967	Sukabumi	Skep/956/VIII/1981	15 Agustus 1981	Asli	698
37824	Ira	9025292	7972/B/15/VI/59	15 Juni 1959	Bandung	No. Skep/956/VIII/1981	15 Agustus 1981	Asli	808
37825	Ira bin Oka	9095748	IX-III/03/0145/X/1986	11 Oktober 1986	Sukabumi	Skep/1651/XI/1988	02 November 1988	Asli	722
37826	Irah,Ny	9106454	IX-III-06/001/VI/1988	15 Juli 1988	Sumedang	Skep/482/IV/1990	10 April 1990	Asli	800
37827	Iran bin Asid	9084575	IX-06/064/III/1979	29 Maret 1979	Karawang	Skep/253/III/1982	12 Maret 1982	Asli	680
37828	Irfan Bin H. Ismail	9109305	IX/III-13/151/IV/1989	28 April 1989	Cirebon	Skep/2190/X/1990	19 Oktober 1990	Asli	921
37829	Iri	9098090	IX/III-05/570/PKRI/VI/87	03 Juni 1987	Bandung	Skep/682/IV/1989	08 April 1989	Asli	663
37830	Iri	9101242	IX/III-05/142/PKRI/I/1987	12 Januari 1987	Bandung	Skep/299/III/1990	30 Maret 1990	Asli	853
37831	Iri	9106460	IX-III-06/053/VII/1988	10 Juli 1988	Sumedang	Skep/482/IV/1990	10 April 1990	Asli	894
37832	Iri	9027247	1135/B/18/I/1959	8 Januari 1959	Tasikmalaya	Skep/956/VIII/1981	15 Agustus 1981	Asli	987
37833	Iri Djamhuri	9095763	IX-III-06/308/I/1987	20 Januari 1987	Sumedang	Skep/1651/XI/1988	02 November 1988		625
37834	Iri Ibrahim	9106513	IX/III-08/305/X/1988	10 Oktober 1988	Tasikmalaya	Skep/482/IV/1990	10 April 1990	Asli	846
37835	Iri Kartawiharja	9098129	IX/III-08/477/VI/1987	30 Juni 1987	Tasikmalaya	Skep/682/IV/1989	08 April 1989	Asli	659
37836	Iri Kuswara	9076899	P.1246/B/4/VII/59	17 Juli 1959	Subang	Skep/860/VII/1982	31 Juli 1982	Asli	670
37837	Iri Mas'ad	9098084	IX/III-05/328/PKRI/III/1987	31 Maret 1987	Bandung	Skep/682/IV/1989	08 April 1989	Asli	666
37838	Iri Rohimat	9101241	III-05/098/PKRI/V/1989	18 Mei 1989	Bandung	Skep/299/III/1990	30 Maret 1990	Asli	853
37839	Iri Saptari	9088111	IX/04/065/2/1979	7 Februari 1979	Garut	No.Skep/744/VI/1982	26 Juni 1982	Asli	638
37840	Iri Suhaeri bin Arhasik	9101275	IX-III/07/104/II/1986	25 November 1986	Garut	Skep/299/III/1990	30 Maret 1990	Fotokopi	1020
37841	Irin	9106433	IX/III-04/070/X/1988	21 Oktober 1988	Cianjur	Skep/482/IV/1990	10 April 1990	Asli	761
37842	Irin	9106506	IX/III-08/151/IX/1988	07 September 1988	Tasikmalaya	No. Skep/482/IV/1990	10 April 1990	Asli	785
37843	Irin	9101345	IX/III-09/962/V/1990	19 Mei 1987	Ciamis	Skep/299/III/1990	30 Maret 1990	Asli	822
37844	Irin	9025505	4877/B/15/I/1959	28 Januari 1959	Bandung	Skep/956/VIII/1981	15 Agustus 1981	Asli	853
37845	Irip	9094658	IX/14/671/XII/1983	24 Desember 1983	Sumedang	Skep/271/III/1988	18 Maret 1988		624
37846	Irja	9101371	IX/III/14/0062/XI/1986	13 Nopember 1986	Kuningan	No. Skep/299/III/1990	30 Maret 1990	Asli	797
37847	Iro	9101246	IX/III-05/552/PKRI/VI/87	3 Juni 1987	Bandung	No. Skep/299/III/1990	30 Maret 1990	Asli	808
37848	Iro	9106512	IX/III-08/312/X/1988	10 Oktober 1988	Tasikmalaya	Skep/482/IV/1990	10 April 1990	Asli	846
37849	Iro Bin Sarbeni	9101244	IX/III-05/180/PKRI/I/1987	12 Januari 1987	Bandung	Skep/299/III/1990	30 Maret 1990	Asli	853
37850	Iroh Janda Alm Endong B. Emong	9022281			Cianjur	Skep/956/VIII/1981	15 Agustus 1981	Asli	874

NO. URUT	NAMA	NPV	NO. PENDAFTARAN	TANGGAL PENDAFTARAN	DAERAH PENDAFTARAN	SK GELAR KEHORMATAN	TANGGAL SK GELAR KEHORMATAN	KET.	NO. JILID
37851	Iroh Janda Alm. Ardi	9001920			Bandung	Skep/956/VIII/1981	15 Agustus 1981	Asli	892
37852	Iron Bin Sudari	9101293	IX-III/07/422/1/1987	16 Januari 1987	Garut	Skep/299/III/1990	30 Maret 1990	Asli	913
37853	Irong, Ny.	9098157	IX/III-16/606/VI/1987	13 Juni 1987	Majalengka	Skep/682/IV/1989	08 April 1989	Asli	660
37854	Irsad	9025961	3098/B/13/V/1959	15 Mei 1959	Indramayu	No.Skep/956/VIII/1981	15 Agustus 1981	Asli	656
37855	Irsad	9076895	3088/B/4/VII/1959	11 Juli 1959	Subang	Skep/860/VII/1982	31 Juli 1982	Asli	685
37856	Irsad	9026203	3886/B/7/VI/1959	11 Juni 1959	Lebak	No. Skep/956/VIII/1981	15 Agustus 1981	Asli	778
37857	Irsad	9106561	IX/III-16/179/11/89	20 Februari 1989	Majalengka	No. Skep/482/IV/1990	10 April 1990	Asli	793
37858	Irun	9101240	IX/III-05/102/PKRI/12/1986	31 Desember 1986	Bandung	No. Skep/299/III/1990	30 Maret 1990	Asli	808
37859	Irus	9099410	1473/B/17/III/1959	13 Maret 1959	Garut	Skep/061/I/1990	22 Januari 1990	Asli	688
37860	Isa	9026259	1226/B/7/XII/58	24 Desember 1958	Lebak	Skep/956/VIII/1981	15 Agustus 1981	Asli	720
37861	Isa Moh.	9025622	0220/B/8/II-UL/67	28 November 1967	Bogor	Skep/956/VIII/1981	15 Agustus 1981	Asli	965
37862	Isad	9106556	IX/III-16/17/IX/1986	01 September 1986	Majalengka	Skep/482/IV/1990	10 April 1990	Asli	930
37863	Isah binti Ta'ib	9098063	IX-III/03/0226/XII/86	06 Desember 1986	Sukabumi	Skep/682/IV/1989	08 April 1989	Asli	664
37864	Isah Janda Alm Hamim	9024220			Sukabumi	Skep/956/VIII/1981	15 Agustus 1981	Asli	874
37865	Isak	9101237	IX/III-04/334/VI/1987	30 Juni 1987	Cianjur	299/III/1990	30 Maret 1990	Asli	734
37866	Isak	9101221	IX-III/02/279/VI/1987	19 Juni 1987	Bogor	Skep/299/III/1990	30 Maret 1990	Asli	869
37867	Isak	9025414	5871/B/III/59	3 Maret 1989	Bandung	Skep/956/VIII/1981	15 Agustus 1981	Asli	894
37868	Isak	9111183	IX/III-08/187/IV/1987	20 April 1987	Tasikmalaya	Skep/175/II/1991	25 Pebruari 1991	Fotokopi	1013
37869	Isak	9111861	IX-III/02/226/V/1989	31 Mei 1989	Bogor	Skep/1579/VIII/1991	26 Agustus 1991	Fotokopi	1019
37870	Isak Abidin	9098130	IX/III-08/480/VI/1987	30 Juni 1987	Tasikmalaya	No. Skep/682/IV/1989	08 April 1989	Asli	728
37871	Isak Abusakir	9109212	IX-III/03/0255/VI1989	29 Juni 1989	Sukabumi	Skep/2190/X/1990	19 Oktober 1990	Asli	941
37872	Isak bin H. Syukur	9101273	IX-III/07/074/11/1986	19 Nopember 1986	Garut	No. Skep/956/VIII/1981	15 Agustus 1981	Asli	781
37873	Isak Usman	9101356	IX/III.09/1390/V/1987	19 Mei 1987	Ciamis	Skep/299/III/1990	30 Maret 1990	Asli	958
37874	Isam	9026727	4407/B/9/IV/1959	25 April 1959	Sukabumi	Skep/956/VIII/1981	15 Agustus 1981	Asli	686
37875	Isan bin Entong	9098061	IX-III/02/490/VI/87	26 Juni 1987	Bogor	No.Skep/682/IV/1989	8 April 1989	Asli	675
37876	Isap	9109285	IX/III-08/876/VI/1989	21 Juni 1989	Tasikmalaya	Skep/2190/X/1990	19 Oktober 1990	Asli	958
37877	Isar Safei	9025462			Bandung	Skep/956/VIII/1981	15 Agustus 1981	Asli	853
37878	Isdja	9098117	IX/III-08/322/VI/87	25 Juni 1987	Tasikmalaya	Skep/682/IV/1989	08 April 1989	Asli	726

NO. URUT	NAMA	NPV	NO. PENDAFTARAN	TANGGAL PENDAFTARAN	DAERAH PENDAFTARAN	SK GELAR KEHORMATAN	TANGGAL SK GELAR KEHORMATAN	KET.	NO. JILID
37879	Ishak Bin Mahidi	9106422	IX-III/02/26/XII/1988	14 Desember 1988	Bogor	Skep/482/IV/1990	10 April 1990	Asli	869
37880	Isik	9 106 453	IX-III-06/1001/VI/1987	5 Juni 1987	Sumedang	Skep/482/IV/1990	10 April 1990	Asli	970
37881	Isja bin Sarimin	9098142	IX/III/10/49/1986	30 Desember 1986	Karawang	Skep/682/IV/1989	08 April 1989	Asli	682
37882	Iskak	9026250	1685/B/7/II/1959	3 Februari 1959	Lebak	Skep/956/VIII/1981	15 Agustus 1981	Asli	721
37883	Iskak bin Samad	9026266	1379/B/7/XII/1958	31 Desember 1958	Lebak	No. Skep/956/VIII/1981	15 Agustus 1981	Asli	778
37884	Iskak bin Suria	9026257	1483/B/7/XXI/1958	31 Desember 1958	Lebak	No.Skep/956/VIII/1981	15 Agustus 1981	Asli	641
37885	Iskak M Sodik	9101227	IX/III-04/027/I/1987	26 Januari 1987	Cianjur	299/III/1990	30 Maret 1990	Asli	734
37886	Iskandapura	9098147	IX/III/14/0688/VI/87	15 Juni 1987	Kuningan	No.Skep/682/IV/1989	8 April 1989	Asli	673
37887	Iskandar	9025732	4074/B/17/VII/1959	15 Juli 1959	Garut	Skep/956/VIII/1981	15 Agustus 1981	Asli	863
37888	Iskandar Haji Imam	9025981	4287/B/3/IV/1959	20 Oktober 1965	Karawang	Skep/956/VIII/1981	15 Agustus 1981	Asli	916
37889	Iskandar. R	9025315	905/B/15/XI/1958	09 November 1958	Bandung	Skep/956/VIII/1981	15 Agustus 1981	Asli	853
37890	Isli	9039515	2510/B/KUV/10/08/1950	18 Agustus 1959	Cianjur	Skep/956/VIII/1981	15 Agustus 1981	Asli	886
37891	Isma	9097115	IX/III-08/VI/1987	22 Juni 1987	Tasikmalaya	No.Skep/682/IV/1989	08 April 1989	Asli	653
37892	Isma bin Inta	9026063	1873/B/3/IV/1959	14 April 1959	Karawang	Skep/956/VIII/1981	15 Agustus 1981	Asli	681
37893	Ismad	9109306	IX/III/14/0365/V/1989	25 Mei 1989	Kuningan	Skep/2190/X/1990	19 Oktober 1990	Asli	985
37894	Isma'i	9060675	4671/B/16/IV/1959	03 April 1959	Sumedang	Skep/956/VIII/1981	15 Agustus 1981		625
37895	Ismail	9098149	IX/III-16/527/V/1987	20 Mei 1987	Majalengka	No.Skep/682/IV/1989	08 April 1989	Asli	647
37896	Ismail	9026787	2198/B/9/II-UL//XII/1967	31 Desember 1967	Sukabumi	Skep/956/VIII/1981	15 Agustus 1981	Asli	698
37897	Ismail	9106563	P.IX/III-17/025/XI/1988	15 November 1988	Purwakarta	Skep/482/IV/1990	10 April 1990	Asli	816
37898	Ismail	9106467	IX-III-06/165/IX/1988	04 September 1988	Sumedang	Skep/482/IV/1990	10 April 1990	Asli	894
37899	Ismail bin Sahanan	9098055	IX-III/02/48/II/1987	26 Februari 1987	Bogor	No.Skep/682/IV/1989	6 April 1959	Asli	674
37900	Ismail bin Tewan	9025579	3422/B/8/V/1959	12 Mei 1959	Bogor	SKEP/956/VIII/1981	15 Agustus 1981	Asli	824
37901	Ismail Zjaenal Aripin	9025192	1807/B-II/II-UL/67	30 Desember 1967	Kodya Bandung	Skep/956/VIII/1981	15 Agustus 1981	Asli	723
37902	Ismail, H.	9095795	IX/III-05/839/PKRI/VI/1987	26 Juni 1987	Kabupaten Bandung	Skep/1651/XI/1988	02 November 1988	Asli	632
37903	Isman	9098062	IX-III/02/522/VI/1987	26 Juni 1987	Bogor	Skep/682/IV/1989	08 April 1989	Asli	989
37904	Isman	9025105	0595/B/20/7/59	14 Juli 1959	Bandung	Skep/956/VIII/1981	15 Agustus 1981	Fotokopi	1017
37905	Ismar	9026969	1273/B/16/XII/58	26 Desember 1958	Sumedang	Skep/956/VIII/1981	15 Agustus 1981		625
37906	Ismari	9101368	IX/III-13/76/11/1986	15 November 1986	Cirebon	Skep/299/III/1990	30 Maret 1990	Asli	769

NO. URUT	NAMA	NPV	NO. PENDAFTARAN	TANGGAL PENDAFTARAN	DAERAH PENDAFTARAN	SK GELAR KEHORMATAN	TANGGAL SK GELAR KEHORMATAN	KET.	NO. JILID
37907	Ismor	9106569	IX-III/02/17/XI/1988	15 November 1988	Bogor	SKEP/482/IV/1990	10 April 1990	Asli	824
37908	Isna	9106474	IX-III-06/288/XI/88	2 November 1988	Sumedang	Skep/482/IV/1990	10 April 1990	Asli	800
37909	Isnen	9098145	IX/III/14/0040/XI/1986	7 November 1986	Kuningan	No.Skep/682/IV/1989	8 April 1989	Asli	673
37910	Isnen	9027056	6538/B/16/VII/1959	04 Juli 1959	Sumedang	Skep/956/VIII/1981	15 Agustus 1981	Asli	704
37911	Isnen bin Husen	9101232	IX/III-04/117/V/1987	4 Mei 1987	Cianjur	Skep/299/III/1990	30 Maret 1990	Asli	962
37912	Isnen Djaya	9101392	IX/III-20/0047/IV/1987	25 April 1987	Lebak	Skep/299/III/1990	30 Maret 1990	Asli	910
37913	Iso	9109277	IX/III-08/778/IV/1989	18 April 1989	Tasikmalaya	Skep/2190/X/1990	19 Oktober 1990	Asli	958
37914	Isoh Janda Alm. Eli	9021744			Tasikmalaya	Skep/956/VIII/1981	15 Agustus 1981	Asli	875
37915	Isot Janda Alm. Sadili	9061758			Tasikmalaya	Skep/956/VIII/1981	15 Agustus 1981	Asli	892
37916	Isra	9076062	1757/B/7/XII/1958	19 Desember 1958	Lebak	Skep/956/VIII/1981	31 Juli 1982	Asli	721
37917	Isro	9098109	IX-III-06/642/IV/1987	15 April 1987	Sumedang	Skep/682/IV/1989	08 April 1989	Asli	705
37918	Isro	9106558	IX/III-16/111/XI/1988	10 Nopember 1988	Majalengka	No. Skep/482/IV/1990	10 April 1990	Asli	793
37919	Isro	9106459	IX-III-06/048/VI/88	15 Juni 1988	Sumedang	Skep/482/IV/1990	10 April 1990	Asli	800
37920	Istari	9098146	IX/III/14/0637/V/1987	7 Mei 1987	Kuningan	Skep/682/IV/1989	08 April 1989	Asli	944
37921	Isur bin Ombi	9095752	IX/III-04/237/VI/1987	25 Juni 1987	Cianjur	No.Skep/1651/XI/1988	2 November 1988	Asli	677
37922	Ita	9106568	IX-III/21/066/IV/1989	05 April 1989	Bandung	Skep/482/IV/1990	10 April 1990	Asli	836
37923	Ita	9026866	6302/B/9/VII/1959	15 Juli 1959	Sukabumi	Skep/956/VIII/1981	15 Agustus 1981	Asli	942
37924	Ita	9 109 226	IX-III-06/480/III/1989	5 Maret 1989	Sumedang	Skep/2190/X/1990	19 Oktober 1990	Asli	970
37925	Ita bin Padmi	9099135	5059/B/15/II/1959	02 Februari 1959	Cimahi	1787/X/1989	09 Oktober 1989	Asli	750
37926	Ita bin Raian	9098054	IX-III/02/37/II/1987	26 Februari 1987	Bogor	No.Skep/682/IV/1989	08 April 1989	Asli	651
37927	Ita Rinta	9098103	IX-III-06/420/II/1987	10 Februari 1987	Sumedang	Skep/682/IV/1989	08 April 1989	Asli	727
37928	Itam/Padja	9076844	3611/B/3/V/1959	28 Mei 1959	Karawang	Skep/860/VII/1982	31 Juli 1982	Asli	962
37929	Itang	9026884	6159/B/9/VII/1959	15 Juli 1959	Sukabumi	No. Skep/956/VIII/1981	15 Agustus 1981	Asli	614
37930	Itang Bin Ba'i	9076929	1818/B/9/111/1959	13 Maret 1959	Sukabumi	Skep/860/VII/1982	31 Juli 1982	Asli	941
37931	Itang bin Indi	9026643	1817/B/9/II/1959	25 Februari 1959	Sukabumi	Skep/956/VIII/1981	15 Agustus 1981	Asli	758
37932	Itang Nasihin	09 026 638	5303/B/9/VI/1959	29 Juni 1959	Sukabumi	Skep/956/VIII/1981	15 Agustus 1981	Asli	967
37933	Iti janda almarhum Soma	9051698			Tasikmalaya	956/VIII/1981	15 Agustus 1981	Asli	731
37934	Iti . Ny	9101281	IX-III/07/105/12/1986	3 Desember 1986	Garut	Skep/299/III/1990	30 Maret 1990	Asli	913

NO. URUT	NAMA	NPV	NO. PENDAFTARAN	TANGGAL PENDAFTARAN	DAERAH PENDAFTARAN	SK GELAR KEHORMATAN	TANGGAL SK GELAR KEHORMATAN	KET.	NO. JILID
37935	Iti binti Kiang	9106549	IX/III/10/005/VI/1988	13 Juni 1988	Karawang	Skep/482/IV/1990	10 April 1990	Asli	764
37936	Iti Binti Syahyadi	9109263	IX-III/07/318/III/1989	1 Maret 1989	Garut	Skep/2190/X/1990	19 Oktober 1990	Asli	913
37937	Iting	9098120	IX/III-08/124/IX/1988	01 September 1988	Tasikmalaya	No.Skep/682/IV/1989	08 April 1989	Asli	643
37938	Iting Djuhdi	9084628	IX/13/0038/XI/1977	25 Juli 1977	Sukabumi	Skep/253/III/1982	12 Maret 1982	Asli	716
37939	Itjan	9026064	2440/B/3/IV/1959	16 April 1959	Karawang	Skep/956/VIII/1981	15 Agustus 1981	Asli	632
37940	Itjan	9025998	1211/B/3/II/1959	25 Februari 1959	Karawang	Skep/956/VIII/1981	15 Agustus 1981	Asli	682
37941	Itjih, Ny.	9026912	0464/B/9/XII/1958	10 Desember 1958	Sukabumi	Skep/956/VIII/1981	15 Agustus 1958		622
37942	Itjin	9098105	IX-III-06/456/II/1987	10 Februari 1987	Sumedang	Skep/682/IV/1989	08 April 1989	Asli	668
37943	itjin, Nyi	9026915	3720/B/9/IV/1959	27 April 1959	Sukabumi	Skep/956/VIII/1981	15 Agustus 1981	Asli	866
37944	Ito bin Ahria	9095798	IX/III-17/49/XII/1986	15 Desember 1986	Purwakarta	No.Skep/1651/XI/1988	02 November 1988	Asli	641
37945	Iun bin Encip	9084657	IX/17/0853/VII/1978	27 Juli 1979	Cianjur	Skep/253/III/1982	12 Maret 1982	Asli	678
37946	Iwa	9101353	IX/III-09/1320/V/1987	19 Mei 1987	Ciamis	Skep/299/III/1990	30 Maret 1990	Asli	884
37947	Iwa Kusnadi	9106540	IX/III-09/111/IX/1988	15 September 1988	Ciamis	No. Skep/299/III/1990	30 Maret 1990		949
37948	Iwat	9098143	IX/III/10/103/II/1987	07 Februari 1987	Karawang	Skep/682/IV/1989	08 April 1989	Asli	682
37949	Iwi	9090168	3712/B/19/VII/59	10 Juli 1959	Ciamis	Skep/573/M/X/1983	25 Oktober 1983	Asli	725
37950	Iwi Ciwi Ny	9106483	IX-III-06/421/II/1989	07 Februari 1989	Sumedang	Skep/482/IV/1990	10 April 1990	Asli	840
37951	Iwin, M. D.	8 013 420	8451/A/2/XII/1961	16 Desember 1961	Tasikmalaya	Skep/860/VII/1982	31 Juli 1982	Asli	976
37952	Iwing Suryadi bin H. Durahman	9101239	IX/III-04/341/VI/1987	30 Maret 1987	Cianjur	Skep/299/III/1990	30 Maret 1990	Asli	761
37953	Iwir	9098113	IX-III-06/961/VI/87	5 Juni 1987	Sumedang	Skep/682/IV/1989	08 April 1989	Asli	800
37954	Iwit, Ny. Binti Minah	9085764	IX-06/295/V/1979	06 Mei 1979	Karawang	Skep/253/III/1982	12 Maret 1982	Asli	680
37955	Iya	9094645	IX/III-05/165/PKRI/I/1987	12 Januari 1987	Bandung	No. Skep/271/III/1988	18 Maret 1988	Asli	617
37956	Iya	9098096	IX-III-05/691/PKRI/VI/1987	20 Juni 1987	Cimahi	Skep/682/VI/1989	08 April 1989	Asli	714
37957	Iya Bin Husen. Ny	9101283	IX/III/07/246/12/1986	8 Desember 1986	Karawang	Skep/299/III/1990	30 Maret 1990	Asli	917
37958	Iya Bin Minta	9101248	IX/III-05/675/PKRI/VI/1987	19 Juni 1987	Bandung	Skep/299/III/1990	30 Maret 1990	Asli	853
37959	Iya bin Sarkowi	9109215	IX/III-04/344/VI/1989	22 Juni 1989	Cianjur	Skep/2190/X/1990	19 Oktober 1990	Fotokopi	1019
37960	Iya Binti Muhdi	9101225	IX-III/03/0501/V/1987	30 Mei 1987	Sukabumi	Skep/299/III/1990	30 Maret 1990	Asli	941
37961	Iya Sulia	9106450	III-05/054/PKRI/XI/1988	26 November 1988	Bandung	Skep/482/IV/1990	10 April 1990	Asli	853
37962	Iya Surya Hasbulah Bin Karsa	9101187	IX/III-17/14/XI/1986	10 November 1986	Purwakarta	Skep/299/III/1990	30 Maret 1990	Asli	894

NO. URUT	NAMA	NPV	NO. PENDAFTARAN	TANGGAL PENDAFTARAN	DAERAH PENDAFTARAN	SK GELAR KEHORMATAN	TANGGAL SK GELAR KEHORMATAN	KET.	NO. JILID
37963	Iya Suryana	9106535	IX/III-08/702/III/1989	14 Maret 1989	Tasikmalaya	Skep/482/IV/1990	10 April 1990	Asli	846
37964	Iya Warliya	9106524	IX/III-08/504/XI/1988	25 Nopember 1988	Tasikmalaya	No. Skep/482/IV/1990	10 April 1990	Asli	786
37965	Iya/Kamok binti Isak	9095783	IX/III/10/13/X/1986	29 Oktober 1986	Karawang	Skep/1651/XI/1988	02 November 1988	Asli	632
37966	Iyad	9106491	IX-III/07/043/VII/1988	31 Juli 1988	Garut	Skep/482/IV/1990	10 April 1990	Asli	913
37967	Iyah Ratiyah	9 109 201	IX-III/03/0009/IX/1988	08 September 1988	Sukabumi	Skep/2190/X/1990	19 Oktober 1990	Asli	975
37968	Iyah S., Ny.	9098114	IX/III-08/277/VI/1987	18 Juni 1987	Tasikmalaya	No.Skep/682/IV/1989	08 April 1989	Asli	643
37969	Iyan Bin Kailing	9109302	IX/III/10/283/V/1989	30 Mei 1989	Karawang	Skep/2190/X/1990	19 Oktober 1990	Asli	916
37970	Iyan bin Sumapraja	9084668	IX/17/0580/VI/1979	5 Juni 1979	Cianjur	No.Skep/253/III/1982	12 Maret 1982	Asli	676
37971	Iyan Karsian	9095771	IX-III/07/056/XI/1986	19 November 1986	Garut	Skep/1651/XI/1988	02 November 1988	Asli	680
37972	Iyar Janda Alm. Hipdi Al Idi	9024087			Sukabumi	Skep/956/VIII/1981	15 Agustus 1981	Asli	874
37973	Iyas	9026581	1997/B/4/IV/1959	13 April 1959	Subang	Skep/956/VIII/1981	15 Agustus 1959	Asli	671
37974	Iyas	9101372	IX-III-15/60/VI/1987	20 Juni 1987	Indramayu	Skep/299/VI/1987	30 Juni 1987	Asli	713
37975	Iyas	98098	IX/III-05/800/PKRI/VI/87	26 Juni 1987	Cimahi	682/IV/1989	08 April 1989	Asli	750
37976	Iyas	8 020 780	VIII-02/282/12/1983	31 Desember 1983	Bogor	Skep/1582/IX/1987	21 September 1987	Asli	967
37977	Iyas bin Muhara	9025558	1482/B/8/III/1959	20 Maret 1959	Bogor	Skep/956/VIII/1981	15 Agustus 1981	Asli	610
37978	Iyas Islak	9026489	P.1131/B/4/III/1959	16 Maret 1959	Subang	Skep/956/VIII/1981	15 Agustus 1981	Fotokopi	1016
37979	Iyat Direja	9106463	IX-III/06/117/VIII/1988	05 Agustus 1988	Sumedang	Skep/482/IV/1990	10 April 1990	Asli	814
37980	Iye	9101267	IX-III-06/382/I/1987	20 Januari 1987	Sumedang	Skep/299/III/1990	30 Maret 1990	Asli	800
37981	Iye	9024933	06706/B-20/VII/1959	15 Juli 1959	Bandung	Skep/956/Viii/1981	15 Agustus 1981	Fotokopi	1016
37982	Iyen	9093905	1783/III/B/17/1959	23 Maret 1959	Garut	Skep/270/III/1988	18 Maret 1988		626
37983	Iyen bin Artasim	9106446	III-05/014/PKRI/VIII/1988	30 Agustus 1988	Bandung	Skep/482/IV/1990	10 April 1990	Fotokopi	1003
37984	Iyeng bin Sayuti	9101243	IX/III-05/195/PKRI/I/87	13 Januari 1987	Bandung	No. Skep/299/III/1990	30 Maret 1990	Asli	808
37985	Iyi Syafii	9095801	IX/III-16/529/V/1987	21 Mei 1987	Majalengka	No.Skep/1651/XI/1988	02 November 1988	Asli	634
37986	Iyin	9111165	IX-III/03/0102/II/1989	15 Februari 1989	Sukabumi	Skep/175/II/1991	25 Februari 1991	Asli	989
37987	Iyo	9101295	IX-III/07/584/2/1984	2 Februari 1987	Garut	Skep/299/III/1990	30 Maret 1990	Asli	913
37988	Iyo Sudarya	9098159	IX/III/016/I/1987	12 Januari 1987	Bandung	Skep/682/IV/1989	08 April 1989	Asli	663
37989	Iyo Sukarya	9101266	IX-III-06/381/I/1987	20 Januari 1987	Sumedang	Skep/299/III/1990	30 Maret 1990	Fotokopi	1016
37990	Iyod	9106431	IX/III-04/044/IX/1988	26 September 1988	Cianjur	Skep/482/IV/1990	10 April 1990	Asli	761
37991	Iyoh Asiah	9109304	IX/III-13/136/IV/1989	12 April 1989	Cirebon	Skep/2190/X/1990	19 Oktober 1990	Asli	921

NO. URUT	NAMA	NPV	NO. PENDAFTARAN	TANGGAL PENDAFTARAN	DAERAH PENDAFTARAN	SK GELAR KEHORMATAN	TANGGAL SK GELAR KEHORMATAN	KET.	NO. JILID
37992	Iyoh Janda Alm. Atjun	9009516			Cianjur	Skep/956/VIII/1981	15 Agustus 1981	Asli	874
37993	Iyoh, Ny.	9025891	3119/B/17/V/1959	21 Mei 1959	Garut	Skep/956/VIII/1981	15 Agustus 1981	Asli	680
37994	Iyon	9095768	IX-III/06/491/V/1987	04 Mei 1987	Sumedang	Skep/1651/XI/1988	02 November 1988	Asli	679
37995	Iyon	9098080	IX/III-05/PKRI/I/1987	13 Januari 1987	Cimahi	Skep/682/IV/1989	08 April 1989	Asli	708
37996	Iyon	9101271	IX-III-06/999/VI/1987	15 Juni 1987	Sumedang	Skep/299/III/1990	30 Maret 1990	Asli	895
37997	Iyon	9111185	IX/III-08/798/IV/1989	27 April 1989	Tasikmalaya	Skep/175/II/1991	25 Pebruari 1991	Fotokopi	1013
37998	Iyon bin Antanus	9106565	IX/III-17/090/V/1989	15 Mei 1989	Purwakarta	Skep/482/IV/1990	10 April 1990	Asli	816
37999	Iyon Sarno	9026534	P.0266/B/7/II-UL/1967	08 Agustus 1967	Subang	Skep/956/VIII/1981	15 Agustus 1959	Asli	669
38000	Iyong bin Prawira	9101393	IX/III-20/009/V/1987	15 Mei 1987	Lebak	Skep/299/III/1990	30 Maret 1990	Fotokopi	1028
38001	Iyos	9109297	IX/III-09/IX/1988	15 September 1988	Ciamis	Skep/2190/X/1990	19 Oktober 1990	Fotokopi	1013
38002	Iyos	9101260	IX-III/06/084/X/1986	5 Oktober 1986	Sumedang	Skep/299/III/1990	30 Maret 1990	Fotokopi	1017
38003	Iyot Janda Alm. Amir	9005448	1027/B/2/II-UL/1967	26 April 1967	Pandeglang	Skep/956/VIII/1981	15 Agustus 1981	Asli	892
38004	Iyot Janda Alm. Mardi	9036884	4142/B/6/III/59	14 Maret 1959	Pandeglang	Skep/956/VIII/1981	15 Agustus 1981	Asli	892
38005	Iyun	9098073	IX/III-05/125/PKRI/I/87	06 Januari 1987	Bandung	Skep/682/IV/1989	08 April 1989	Asli	666
38006	Iyut, Ny.	9106500	IX/III-08/17/VI/1988	29 Juni 1988	Tasikmalaya	No. Skep/482/IV/1990	10 April 1990	Asli	787
38007	J. B. Haryadi	9095827	IX/III-12/51/4/1987	27 April 1987	Cirebon	No.Skep/1651/XI/1988	02 November 1988	Asli	636
38008	J. Soetisna	9094670	IX/02/1339/10/1983	14 Oktober 1983	Sukabumi	No. Skep/271/III/1988	18 Maret 1988	Asli	615
38009	J. Ukar bin Nairan	9098213	IX/III/10/159/III/1987	18 Maret 1987	Karawang	Skep/682/IV/1989	08 April 1989	Asli	687
38010	J.Djayadiharja	9101498	IX/III-09/1330/V/1987	19 Mei 1987	Ciamis	Skep/299/III/1990	30 Maret 1990	Asli	884
38011	Jabar Bin H. Muhamad	9101402	IX-III/02/521/VI/1987	26 Juni 1987	Bogor	Skep/299/III/1990	30 Maret 1990	Asli	869
38012	Jabidi	9101447	IX/III-08/502/VI/1987	30 Juni 1987	Tasikmalaya	Skep/299/III/1990	30 Maret 1990	Asli	739
38013	Jae	9098222	IX/III-13/130/I/1987	27 Januari 1987	Cirebon	Skep/682/IV/1989	08 April 1989	Asli	720
38014	Jaedi	9098239	IX/III-16/421/III/1987	9 Maret 1987	Majalengka	Skep/682/IV/1989	08 April 1989	Asli	719
38015	Jaedin bin Junen	9109319	IX-III/03/0060/I/1989	8 Januari 1989	Sukabumi	Skep/2190/X/1990	19 Oktober 1990	Asli	983
38016	Jaelani	9100448	IX/III/14/0187/XI/1986	20 Desember 1986	Kuningan	Skep/299/III/1990	30 Maret 1990	Asli	743
38017	Jaelani bin Makum, H.	9098212	IX/III/10/153/III/1987	14 Maret 1987	Karawang	No.Skep/682/IV/1989	08 April 1989	Asli	654
38018	Jaemi	9098228	IX/III/14/0786/VI/87	26 Juni 1987	Kuningan	No.Skep/682/IV/1989	08 April 1989	Asli	640
38019	Jaenah	9101509	IX/III-15/42/VI/1987	15 Juni 1987	Indramayu	Skep/299/III/1990	30 Maret 1990	Asli	895

NO. URUT	NAMA	NPV	NO. PENDAFTARAN	TANGGAL PENDAFTARAN	DAERAH PENDAFTARAN	SK GELAR KEHORMATAN	TANGGAL SK GELAR KEHORMATAN	KET.	NO. JILID
38020	Jaeni	9101479	IX/III-09/1018/V/1987	19 Mei 1987	Ciamis	Skep/299/III/1990	30 Maret 1990	Asli	933
38021	Jaeni	9111207	IX/III/14/0531/V/1989	31 Mei 1989	Kuningan	Skep/175/II/1991	25 Februari 1991	Asli	997
38022	Jaenudin	9106641	IX/III/14/0198/89	21 April 1989	Kuningan	Skep/482/IV/1990	10 April 1990		882
38023	Jaenudin	9101474	IX/III-09/808/V/1987	19 Mei 1987	Ciamis	Skep/299/III/1990	30 Maret 1990	Asli	884
38024	Jaenudin	9111211	IX/III/14/0619/V/1989	31 Mei 1989	Kuningan	No. Skep/175/II/1991	25 Februari 1991		955
38025	Jaenudin Z.A.	9110877	IX/III-08/803/IV/1989	27 April 1989	Tasikmalaya	Skep/2190/X/1990	19 Oktober 1990	Fotokopi	1008
38026	Jaerah Janda Alm. Madali	9037547			Sukabumi	Skep/956/VIII/1981	15 Agustus 1981	Asli	887
38027	Jahad bin Ermi	9092235	P.IX/12/0317/10/1980	5 Oktober 1980	Subang	No.Skep/572/M/X/83	25 Oktober 1983	Asli	633
38028	Jahanim	9098171	IX-III/02/333/VI/1987	24 Juni 1987	Bogor	682/IV/1989	08 April 1989	Asli	738
38029	Jahar	9109359	IX/III-08/896/VI/1989	28 Juni 1989	Tasikmalaya	Skep/2190/X/1990	19 Oktober 1990	Fotokopi	1020
38030	Jahari	9106582	IX/III-05/1038/PKRI/VI/1987	30 Juni 1987	Bandung	Skep/482/IV/1990	10 April 1990	Asli	853
38031	Jahari bin Madisa	9101527	IX/III/19/155/VI/1987	30 Juni 1987	Serang	Skep/299/III/1990	30 Maret 1990	Asli	766
38032	Jahari Jarkasih	9101445	IX/III-08/302/VI/1987	23 Juni 1987	Tasikmalaya	Skep/299/III/1990	30 Maret 1990	Asli	958
38033	Jahdi	9101468	IX/III-09/1505/V/1987	19 Mei 1987	Ciamis	Skep/299/III/1990	30 Maret 1990	Asli	884
38034	Jahdi bin Dawi	9027881	5373/B/15/II/1959	18 Februari 1959	Cimahi	956/VIII/1981	15 Agustus 1981	Asli	750
38035	Jahedi	9101453	IX/III-08/676/II/1989	27 Februari 1989	Tasikmalaya	Skep/299/III/1990	30 Maret 1990	Asli	918
38036	Jahidi	9101457	IX/III-09/81/V/1987	19 Mei 1987	Ciamis	No. Skep/299/III/1990	30 Maret 1990	Asli	779
38037	Jahidi	9106644	IX/III/14/0249/VI/1989	6 Juni 1989	Kuningan	No. Skep/482/IV/1990	10 April 1990	Asli	797
38038	Jahidi	9106583	III-05/021/PKRI/IX/1988	05 September 1988	Bandung	Skep/482/IV/1990	10 April 1990	Asli	853
38039	Jahidi	9101525	IX/III/19/030/III/1987	21 Maret 1987	Serang	Skep/299/III/1990	30 Maret 1990	Asli	910
38040	Jahidi	9101458	IX/III-09/115/V/1987	19 Mei 1987	Ciamis	Skep/299/III/1990	30 Maret 1990	Asli	980
38041	Jahidi	9111208	IX/III/14/0539/V/1989	31 Mei 1989	Kuningan	Skep/175/II/1991	25 Pebruari 1991	Fotokopi	1029
38042	Jahidi Bin Alnasim	9101427	IX/III-05/555/PKRI/VI/1987	03 Juni 1987	Bandung	Skep/299/III/1990	30 Maret 1990	Asli	853
38043	Jahidin	9101473	IX/III-09/887/V/1987	19 Mei 1987	Ciamis	Skep/299/III/1990	30 Maret 1990	Asli	838
38044	Jahidin	9101496	IX/III-09/1609/V/1987	19 Mei 1987	Ciamis	Skep/299/III/1990	30 Maret 1990	Asli	933
38045	Jahidin	9106363	IX/III-09/302/IX/1988	15 September 1988	Ciamis	Skep/482/IV/1990	10 April 1990	Fotokopi	1012
38046	Jahidin	9101413	IX/III-04/075/IV/1987	23 April 1987	Cianjur	Skep/299/III/1990	23 April 1987	Fotokopi	1026
38047	Jahiri	9098200	IX/III-08/315/VI/87	23 Juni 1987	Tasikmalaya	No.Skep/682/IV/1989	08 April 1989	Asli	653

NO. URUT	NAMA	NPV	NO. PENDAFTARAN	TANGGAL PENDAFTARAN	DAERAH PENDAFTARAN	SK GELAR KEHORMATAN	TANGGAL SK GELAR KEHORMATAN	KET.	NO. JILID
38048	Jahja	9027838	0999/B/20/XII/1958	9 Desember 1958	Garut	No. Skep/956/VIII/1981	15 Agustus 1981	Asli	618
38049	Jahja	9028200	4345/B/16/III/1959	17 Maret 1959	Sumedang	Skep/956/VIII/1981	15 Agustus 1981	Asli	712
38050	Jahma	9082646	P2186/B/4/IV/59	21 April 1959	Subang	Skep/860/VII/1982	31 Juli 1982	Asli	980
38051	Jahri	9106604	IX/III-08/528/XII/1988	6 Desember 1988	Tasikmalaya	Skep/482/IV/1990	10 April 1990	Asli	918
38052	Jahri bin Irnasik	9101424	IX/III-05/22/PKRI/12/1986	12 Desember 1986	Bandung	No. Skep/299/III/1990	30 Maret 1990	Asli	808
38053	Jahrudin	9 101 477	IX/III-09/941/V/1987	19 Mei 1987	Ciamis	Skep/299/III/1990	30 Maret 1990	Asli	966
38054	Jahuri	9106637	IX/III/14/010/III/1990	30 Maret 1990	Kuningan	No. Skep/482/IV/1990	10 April 1990	Asli	797
38055	Jahuri	9106611	IX/III-09/83/IX/1988	15 September 1988	Ciamis	Skep/482/IV/1990	10 April 1990	Asli	980
38056	Jai	9094685	IX/14/695/XII/1983	30 Desember 1983	Sumedang	Skep/271/III/1988	18 Maret 1988		625
38057	Ja'i	9098199	IX/III-08/26/IX/1988	01 September 1988	Tasikmalaya	No.Skep/682/IV/1989	08 April 1989	Asli	653
38058	Ja'i	9101415	IX/III-04/106/V/1987	01 Mei 1987	Cianjur	Skep/299/III/1990	30 Maret 1990	Asli	696
38059	Ja'i	9106625	IX/III/10/001/VI/1988	07 Juni 1988	Karawang	482/IV/1990	10 April 1990	Asli	735
38060	Ja'i	9106592	IX/III-08/32/VII/1988	6 Juli 1988	Tasikmalaya	No. Skep/482/IV/1990	10 April 1990	Asli	786
38061	Ja'i	9 112 905	IX/III-13/297/V/1989	30 Mei 1989	Cirebon	Skep/340/III/1992	17 Maret 1992	Asli	969
38062	Jain bin Jari	9027956	4578/B/3/VIII/1959	15 Juli 1959	Karawang	Skep/682/IV/1989	08 April 1989	Asli	687
38063	Jaja	9101420	IX/III-04/336/VI/1987	30 Juni 1987	Cianjur	Skep/299/III/1990	30 Maret 1990	Asli	696
38064	Jaja	9101452	IX/III-08/285/X/1988	07 Oktober 1988	Tasikmalaya	Skep/299/III/1990	30 Maret 1990	Asli	846
38065	Jaja	9109360	IX/III-09/566/IX/1988	29 Juni 1989	Tasikmalaya	Skep/2190/X/1990	19 Oktober 1990	Fotokopi	1013
38066	Jaja	9 109 318	IX-III/03/0049/I/1989	2 Januari 1989	Sukabumi	Skep/2190/X/1990	19 Oktober 1990	Asli	975
38067	Jaja Bin Barna	9109322	IX-III/03/0117/II/1989	17 Februari 1989	Sukabumi	Skep/2190/X/1990	19 Oktober 1990	Asli	941
38068	Jaja Toip bin Kurdi	9099001	IX/III-05/293/PKRI/III/1987	07 Maret 1987	Cimahi	Skep/682/IV/1989	08 April 1989	Asli	709
38069	Jajan	9028165	6383/B/9/VII/59	15 Juli 1959	Sukabumi	Skep/956/VIII/1981	15 Agustus 1981	Asli	983
38070	Jajan bin Mu'in		IX-III/03/0324/V/1989	30 Mei 1989	Sukabumi	Skep/175/II/1991	25 Februari 1991	Asli	609
38071	Jajang	9109335	IX/III-04/469/V/1989	30 Mei 1989	Cianjur	Skep/2190/X/1990	19 Oktober 1990	Fotokopi	1019
38072	Jaji	9098173	IX-III/03/0235/XI/1986	17 November 1986	Sukabumi	682/IV/1989	08 April 1989	Asli	732
38073	Jaji	9106579	IX/III-04/249/III/1989	20 Maret 1989	Cianjur	Skep/482/IV/1990	10 April 1990	Asli	761
38074	Jaji	9 109 364	IX/III-08/1008/V/1989	30 Mei 1989	Tasikmalaya	Skep/2190/X/1990	19 Oktober 1990	Asli	976
38075	Jaji	9106646	IX/III-16/128/X/1986	20 Oktober 1986	Majalengka	Skep/482/IV/1990	10 April 1990	Asli	997

NO. URUT	NAMA	NPV	NO. PENDAFTARAN	TANGGAL PENDAFTARAN	DAERAH PENDAFTARAN	SK GELAR KEHORMATAN	TANGGAL SK GELAR KEHORMATAN	KET.	NO. JILID
38076	Jaji bin Ikih	9101404	IX/III/03/245/XI/1986	20 November 1986	Sukabumi	Skep/299/III/1990	30 Maret 1990	Asli	702
38077	Jaji bin Minot	9094082	IX/13/0002/V/83	18 Mei 1983	Sukabumi	Skep/271/III/1988	18 Maret 1988	Asli	722
38078	Jajili	9101444	IX/III-08/281/VI/1987	22 Juni 1987	Tasikmalaya	Skep/299/III/1990	30 Maret 1990	Asli	918
38079	Jajuli	9106593	IX/III-08/95/VIII/1988	23 Agustus 1988	Tasikmalaya	No. Skep/482/IV/1990	10 April 1990	Asli	786
38080	Jajuli	9101483	IX/III-09/1082/V/1987	19 Mei 1987	Ciamis	Skep/299/III/1990	30 Maret 1990	Asli	838
38081	Jajuli	9109374	IX/III-13/210/V/1989	23 Mei 1989	Cirebon	Skep/2190/X/1990	19 Oktober 1990	Asli	921
38082	Jaka Enjo Jaruki	9106648	IX/III-16/201/IV/1989	06 April 1989	Majalengka	No. Skep/482/IV/1990	10 April 1990	Asli	793
38083	Jakar bin Eneng	9101422	IX/III/-04/005/VII/1988	05 Juli 1988	Cianjur	299/III/1990	30 Maret 1990	Asli	734
38084	Jakaria	9098205	IX/III-09/47/V/1987	19 Mei 1987	Ciamis	Skep/682/IV/1989	08 April 1989	Asli	724
38085	Jakaria	9106639	IX/III/14/0185/IV/89	21 April 1989	Kuningan	Skep/482/IV/1990	10 April 1990	Asli	767
38086	Jakaria	9106634	IX/III/14/0059/X/1988	25 Oktober 1988	Kuningan	Skep/482/IV/1990	10 April 1990	Asli	963
38087	Jakaria bin H. Sobari	9106638	IX/III/14/0174/IV/89	21 April 1989	Kuningan	No. Skep/482/IV/1990	10 April 1990	Asli	797
38088	Jakaria bin Turki	9098177	IX-III/03/0539/VI/1987	26 Juni 1987	Sukabumi	682/IV/1989	08 April 1989	Asli	732
38089	Jakaria, R.	9102915	IX-III/07/828/4/1987	02 April 1987	Garut	Skep/299/III/1990	30 Maret 1990	Asli	864
38090	Jakawiat, R. D	9102826	IX-III/02/339/VI/87	24 Juni 1987	Bogor	Skep/299/III/1990	30 Maret 1990	Asli	990
38091	Jakrim	9095812	IX-III/02/15/II/1987	26 Pebruari 1987	Bogor	Skep/1651/1988	02 November 1988		622
38092	Jakub bin H. Sadjar	9028017	2414/B7/I/1959	14 Januari 1959	Lebak	Skep/956/VIII/1981	15 Agustus 1981	Fotokopi	1028
38093	Jakub bin Komali	9028023	792/B/7/XII/1958	10 Desember 1958	Lebak	Skep/956/VIII/1981	15 Agustus 1981	Fotokopi	1028
38094	Jakum	9106629	IX/III/10/041/VIII/1988	06 Agustus 1988	Karawang	Skep/482/IV/1990	10 April 1990	Asli	764
38095	Jalaludin	9101484	IX/III-09/1119/V/1987	19 Mei 1987	Ciamis	Skep/299/III/1990	30 Maret 1990	Asli	884
38096	Jali	9098201	IX/III-08/319/VI/1987	23 Juni 1987	Tasikmalaya	Skep/682/IV/1989	08 April 1989	Asli	658
38097	Jali Bin Sukandi	9101436	IX-III/07/286/3/1989	5 Januari 1987	Garut	Skep/299/III/1990	30 Maret 1990	Asli	913
38098	Jalil	9101456	IX/III-09/37/V/1987	19 Mei 1987	Ciamis	Skep/299/III/1990	30 Maret 1990	Asli	823
38099	Jaman	9027986	2708/B7/I/1959	15 Januari 1959	Lebak	Skep/956/VIII/1981	15 Agustus 1981		631
38100	Jamani	9028058	1296/B/6/II/1959	12 Juli 1959	Pandeglang	Skep/956/VIII/1981	15 Agustus 1981	Asli	818
38101	Jam'ani	9101506	IX/III/14/0596/IV/1987	27 April 1987	Kuningan	Skep/299/III/1990	30 Maret 1990	Asli	743
38102	Jamar	9106605	IX/III-08/554/XII/1988	15 Desember 1988	Tasikmalaya	No. Skep/482/IV/1990	10 April 1990	Asli	786
38103	Jamhar, H. Rd.	9097950	IX/III-05/958/PKRI/VI/87	30 Juni 1987	Bandung	682/IV/1989	08 April 1989	Asli	750

NO. URUT	NAMA	NPV	NO. PENDAFTARAN	TANGGAL PENDAFTARAN	DAERAH PENDAFTARAN	SK GELAR KEHORMATAN	TANGGAL SK GELAR KEHORMATAN	KET.	NO. JILID
38104	Jamhari	9101503	IX/III/14/0476/V/1989	31 Mei 1989	Kuningan	Skep/299/III/1990	30 Maret 1990	Asli	963
38105	Jamhari	9109337	III-05/139/PKRI/V/1989	30 Mei 1989	Bandung	Skep/2190/X/1990	19 Oktober 1990	Fotokopi	1016
38106	Jamhari	9098187	IX-III-06/877/VI/1987	5 Juni 1987	Sumedang	Skep/682/IV/1989	08 April 1989	Asli	715
38107	Jamhari Bin Madhari	9101438	IX-III/07/07/302/11/1986	01 November 1986	Garut	Skep/299/III/1990	30 Maret 1990	Asli	863
38108	Jamhudi	9101475	IX/III-09/906/V/1987	19 Maret 1987	Ciamis	Skep/299/III/1990	30 Maret 1990	Asli	838
38109	Jamhur	9100942	IX-III/02/69/II/1987	26 Februari 1987	Bogor	Skep/299/III/1990	30 Maret 1990	Asli	994
38110	Jamhuri	9106574	IX/III-04/135/XI/1988	26 November 1988	Cianjur	Skep/482/IV/1990	24 April 1990	Asli	696
38111	Jamhuri	9101490	IX/III-09/1336/V/1336	19 Mei 1987	Ciamis	Skep/299/III/1990	30 Maret 1990	Asli	884
38112	Jamhuri	9101511	IX/III-16/33/X/1986	1 Oktober 1986	Majalengka	Skep/299/III/1990	30 Maret 1990	Asli	997
38113	Jamhuri bin Arhasim	9109352	IX-III/07/398/IV/1989	07 April 1989	Garut	Skep/2190/X/1990	19 Oktober 1990	Fotokopi	1013
38114	Jami'an	9106594	IX/III-08/112/VIII/1988	29 Agustus 1988	Tasikmalaya	No. Skep/482/IV/1990	10 April 1990	Asli	786
38115	Jamil	9106643	IX/III/14/0248/VI/1989	6 Juni 1989	Kuningan	Skep/482/IV/1990	10 April 1990		882
38116	Jamilah Janda Alm. Djaka	9015089	1390/B/6/II/1959	24 Februari 1959	Pandeglang	Skep/956/VIII/1981	15 Agustus 1981	Asli	892
38117	Jamin	9106633	IX/III/14/0032/VIII/88	4 Agustus 1988	Kuningan	Skep/482/IV/1990	10 April 1990		882
38118	Jamin bin Ispayi	9106652	IX/III/19/074/IV/1989	04 April 1989	Serang	Skep/482/IV/1990	10 April 1990	Asli	766
38119	Jamir bin Masim	9098169	IX-III/02/139/IV/87	25 April 1987	Bogor	No.Skep/682/IV/1989	8 April 1989	Asli	675
38120	Jamirin	9098221	IX-III-11/84/V/1987	21 Mei 1987	Subang	Skep/682/IV/1989	08 April 1989	Asli	670
38121	Jamot	9111204	IX/III/14/0438/V/1989	31 Mei 1989	Kuningan	Skep/175/II/1991	25 Februari 1991	Asli	944
38122	Jamri	9028009	418/B/7/XII/1959	1 Desember 1959	Lebak	No. Skep/956/VIII/1981	15 Agustus 1981		954
38123	Jamsari	9101514	IX/III-16/429/III/87	16 Maret 1987	Majalengka	Skep/299/III/1990	30 Maret 1990	Asli	997
38124	Jamsari / Jambul	9106632	IX/III-13/09/VIII/1988	10 Agustus 1988	Cirebon	Skep/482/IV/1990	10 April 1990	Asli	857
38125	Jamta	9106628	IX/III/10/037/VIII/1988	05 Agustus 1988	Karawang	Skep/482/IV/1990	10 April 1990	Asli	764
38126	Jana	9077146	3119/B/9/IV/1959	04 April 1959	Sukabumi	Skep/860/VII/1982	31 Juli 1982	Asli	865
38127	Jana bin Juntawi	9 111 194	IX-III/03/0034/XII/1988	9 Desember 1988	Sukabumi	Skep/175/II/1991	25 Februari 1991	Asli	967
38128	Janami	9028052	237/B/6/XII/1958	9 Desember 1958	Pandeglang	Skep/956/VIII/1981	15 Agustus 1981	Asli	929
38129	Janen	9098207	IX/III-09/1019/V/1987	19 Mei 1987	Ciamis	Skep/682/IV/1989	08 April 1989	Asli	725
38130	Janim bin Jaian, H.	9097907	IX-III/02/441/VI/87	26 Juni 1987	Bogor	No.Skep/682/IV/1989	8 April 1989	Asli	675
38131	Janta	9106621	IX/III-09/231/IX/1988	15 September 1988	Ciamis	Skep/482/IV/1990	10 April 1990	Asli	933

NO. URUT	NAMA	NPV	NO. PENDAFTARAN	TANGGAL PENDAFTARAN	DAERAH PENDAFTARAN	SK GELAR KEHORMATAN	TANGGAL SK GELAR KEHORMATAN	KET.	NO. JILID
38132	Janta	9109368	IX/III-08/902/VI/1989	29 Juni 1989	Tasikmalaya	Skep/2190/X/1990	19 Oktober 1990	Fotokopi	1013
38133	Janta Bin H. Darsa	9101526	IX/III/19/090/IV/1987	29 April 1987	Serang	Skep/299/III/1990	30 Maret 1990	Asli	910
38134	Janur	9101517	IX/III-16/557/VI/1987	13 Juni 1987	Majalengka	Skep/299/III/1990	30 Maret 1990	Asli	833
38135	Japar	9 109 363	IX/III-08/976/V/1989	29 Mei 1989	Tasikmalaya	Skep/2190/X/1990	19 Oktober 1990	Asli	976
38136	Japarudin	9109342	IX-III-06/647/V/1989	4 Mei 1989	Sumedang	Skep/2190/X/1990	19 Oktober 1990	Fotokopi	1007
38137	Jar'i	9106581	IX/III-04/256/III/1989	31 Maret 1989	Cianjur	Skep/482/IV/1990	10 April 1990	Asli	886
38138	Jaria	9028070	730/B/2/IIuI/67	27 Juli 1967	Pandeglang	Skep/956/VIII/1981	15 Agustus 1981	Asli	827
38139	Jarin Bin Isad	9027933	4169/B/3/VI/1959	23 Juni 1959	Karawang	Skep/956/VIII/1981	15 Agustus 1981	Asli	916
38140	Jarkasih	9101409	IX-III/03/0442/V/1987	18 Mei 1987	Sukabumi	Skep/299/III/1990	30 Maret 1990	Asli	758
38141	Jarkasih	9084714	IX/08/0239/XII/1980	19 Desember 1980	Lebak	Skep/253/III/1982	12 Maret 1982	Fotokopi	1028
38142	Jarkoni	9106653	IX-III/21/043/I/1989	10 Januari 1989	Bandung	Skep/482/IV/1990	10 April 1990	Asli	835
38143	Jarkoni bin Mardja'i	9098170	IX-III/02/296/VI/87	22 Juni 1987	Bogor	No.Skep/682/IV/1989	8 April 1989	Asli	675
38144	Jarmu	9111201	IX/III-08/196/V/1987	20 Mei 1987	Tasikmalaya	Skep/175/II/1991	25 Pebruari 1991	Fotokopi	1013
38145	Jarnuji bin Sulaeman	9 101 408	IX-III/03/0420/V/1989	18 Mei 1989	Sukabumi	Skep/299/III/1990	30 Maret 1990	Asli	975
38146	Jarnuki bin Iswa	9101423	IX/III-04/046/IX/1988	28 September 1988	Cianjur	299/III/1990	30 Maret 1990	Asli	734
38147	Jarti. Ny.	9109375	IX/III/14/0320/VI/89	26 Juni 1989	Kuningan	Skep/2190/X/1990	19 Oktober 1990	Asli	982
38148	Jasa	9028022	3669/B/7/IV/1959	06 April 1959	Lebak	No. Skep/956/VIII/1981	15 Agustus 1981	Asli	611
38149	Jasa	9028121	3191/B/9/IV/1959	26 April 1959	Sukabumi	Skep/956/VIII/1981	15 Agustus 1981	Asli	865
38150	Jasa	9028108	1450/B/7/II-UL/1967	25 Desember 1967	Subang	Skep/956/VIII/1981	15 Agustus 1981	Asli	926
38151	Jas'a	6009807	748/H/Disp/MUV/IX/1964	07 September 1964	Pandeglang	No.Skep/573/M/X/1983	25 Oktober 1983	Asli	634
38152	Jasid	09 028 140	1479/B/9/II-UL/XII/67	31 Desember 1967	Sukabumi	Skep/956/VIII/1981	15 Agustus 1981	Asli	967
38153	Jasih, Ny.	9098230	IX/III/14/0698/VI/87	16 Juni 1987	Kuningan	No.Skep/682/IV/1989	8 April 1989	Asli	673
38154	Jasim	9095838	IX/III-16/390/II/1987	12 Februari 1987	Majalengka	No.Skep/1651/XI/1988	02 November 1988	Asli	635
38155	Jasim	9098186	IX-III-06/806/VI/1987	5 Juni 1987	Sumedang	Skep/682/IV/1989	08 April 1989	Asli	895
38156	Jasiman bin Toin	9027946	4309/B/3/VI/1959	27 Juni 1959	Karawang	Skep/956/VIII/1981	15 Agustus 1981	Fotokopi	1019
38157	Jasin	9028075	4214.B6.III.1959	15 Maret 1959	Pandeglang	Skep/956/VIII/1981	15 Agustus 1981	Asli	861
38158	Jasnawi bin Napin	9109045	IX-III/02/68/I/1989	20 Januari 1989	Bogor	Skep/2190/X/1990	19 Oktober 1990	Asli	965
38159	Jatma	9095822	IX-III-06/566/III/1987	9 Maret 1987	Sumedang	Skep/1651/XI/1988	02 November 1988		624

NO. URUT	NAMA	NPV	NO. PENDAFTARAN	TANGGAL PENDAFTARAN	DAERAH PENDAFTARAN	SK GELAR KEHORMATAN	TANGGAL SK GELAR KEHORMATAN	KET.	NO. JILID
38160	Jatma	9101487	IX/III-09/1259/V/1987	19 Mei 1987	Ciamis	Skep/299/III/1990	30 Maret 1990	Asli	822
38161	Jaujen Hasan Afandi	9 106 631	IX/III-13/102/II/1989	11 Februari 1989	Cirebon	Skep/482/IV/1990	10 April 1990	Asli	969
38162	Jaung bin Kotong	9109369	IX/III/10/116/XII/1988	15 Desember 1988	Karawang	No. Skep/2190/X/1990	19 Oktober 1990		951
38163	Jauw kian Joan/ Brahim	9101499	IX/III/10/117/II/1987	17 Februari 1987	Karawang	Skep/299/III/1990	30 Maret 1990	Asli	736
38164	Jawiji	9106615	IX/III-08/115/VIII/1988	29 Agustus 1988	Tasikmalaya	No. Skep/482/IV/1990	10 April 1990	Asli	786
38165	Jaya	9101435	IX-III/07/028/11/1986	19 November 1986	Garut	Skep/299/III/1990	30 Maret 1990	Asli	863
38166	Jaya	9101433	IX-III-06/994/VI/1987	5 Juni 1987	Sumedang	Skep/299/III/1990	30 Maret 1990	Fotokopi	1003
38167	Jaya Bin Salam	9027844	04903/B/20/5/1959	20 Mei 1959	Bandung	Skep/956/VIII/1981	15 Agustus 1981	Asli	895
38168	Jaya Pulung	9098226	IX/III/14/0481/III/87	23 Maret 1987	Kuningan	Skep/682/IV/1989	08 April 1989	Asli	743
38169	Jayadi Bin Habi, H.	9100962	IX-III/02/513/VI/1987	26 Juni 1987	Bogor	Skep/299/III/1990	30 Maret 1990	Asli	937
38170	Jayadikarta	9098204	IX/III-09/369/V/1987	19 Mei 1987	Ciamis	Skep/682/IV/1989	08 April 1989	Asli	725
38171	Jayakasmar	9101505	IX/III/14/0499/III/1987	3 Maret 1987	Kuningan	Skep/299/III/1990	30 Maret 1990		882
38172	Jayana bin H. Anta	9101214	IX/III-20/057/IV/1987	25 April 1987	Lebak	Skep/299/III/1990	30 Maret 1990	Asli	742
38173	Jayawiharna	9098193	IX-III-06/752/V/1987	4 Mei 1987	Sumedang	Skep/682/IV/1989	08 April 1989	Asli	715
38174	Jayawikarta	9098203	IX/III-08/511/VI/87	30 Juni 1987	Tasikmalaya	Skep/682/IV/1989	08 April 1989	Asli	659
38175	Jayawinata	9098224	IX/III/14/0359/II/1987	23 Februari 1987	Kuningan	No.Skep/682/IV/1989	08 April 1989	Asli	637
38176	Jayim	9095838	IX/III-16/123/VI/1987	13 Juni 1987	Majalengka	No.Skep/1651/XI/1988	02 November 1988	Asli	635
38177	Jayim Hamami	9101451	IX/III-08/282/X/1988	7 Oktober 1988	Tasikmalaya	Skep/299/III/1990	30 Maret 1990	Asli	958
38178	Jayomi	9098196	IX/III-08/168/IV/87	18 April 1987	Tasikmalaya	No.Skep/682/IV/1989	08 April 1989	Asli	653
38179	Jayud	9106601	IX/III-08/473/XI/1988	14 Nopember 1988	Tasikmalaya	No. Skep/482/IV/1990	10 April 1990	Asli	786
38180	Jayusman	9 112 938	IX/III-13/318/V/1989	30 Mei 1989	Cirebon	Skep/340/III/1992	17 Maret 1992	Asli	969
38181	Jeanne Rehatta, Ny	9098246	IX-III/21/141/V/1987	25 Mei 1987	Bandung	Skep/682/IV/1989	08 April 1989	Fotokopi	1003
38182	Jeje	9 109 365	IX/III-08/1035/V/1989	31 Mei 1989	Tasikmalaya	Skep/2190/X/1990	19 Oktober 1990	Asli	976
38183	Jeje Oji Suharja	9101428	IX/III-05/717/PKRI/VI/87	24 Juni 1987	Bandung	No. Skep/299/III/1990	30 Maret 1990	Asli	808
38184	Jenab Janda Alm. Naman B. Amad	9041551			Cianjur	Skep/956/VIII/1981	15 Agustus 1981	Asli	889
38185	Jenal	9101515	IX/III-16/442/III/1987	26 Februari 1987	Majalengka	Skep/299/III/1990	30 Maret 1990	Asli	833
38186	Jenal	9111200	IX/III-08/83/I/1987	3 Januari 1987	Tasikmalaya	Skep/175/II/1991	25 Pebruari 1991	Fotokopi	1013
38187	Jenal	9098227	IX/III/14/0562/IV/1987	27 April 1987	Kuningan	Skep/682/IV/1989	08 April 1989	Asli	718

NO. URUT	NAMA	NPV	NO. PENDAFTARAN	TANGGAL PENDAFTARAN	DAERAH PENDAFTARAN	SK GELAR KEHORMATAN	TANGGAL SK GELAR KEHORMATAN	KET.	NO. JILID
38188	Jenal bin Soleh	9106626	IX/III/10/007/VI/1988	20 Juni 1988	Karawang	Skep/482/IV/1990	10 April 1990	Fotokopi	1019
38189	Jenin Bin Sirun	9109372	IX/III/10/253/V/1989	22 Mei 1989	Karawang	Skep/2190/X/1990	19 Oktober 1990	Asli	916
38190	Jetty Rokajah, R.	9028118	2570/B/9/III/1959	23 Maret 1959	Sukabumi	Skep/956/VIII/1981	15 Agustus 1959	Asli	664
38191	Jiab	9106580	IX/III-04/251/III/1989	20 Maret 1989	Cianjur	No. Skep/482/IV/1990	10 April 1990		951
38192	Ji'in	9092231	IX/14/0302/IV/1981	06 April 1981	Sumedang	No.Skep/572/M/X/1983	25 Oktober 1983	Asli	638
38193	Jiji	9098198	IX/III-08/125/IX/1988	01 September 1988	Tasikmalaya	No.Skep/682/IV/1989	08 April 1989	Asli	643
38194	Jiji	9106607	IX/III-08/655/II/1989	11 Februari 1989	Tasikmalaya	Skep/482/IV/1990	10 April 1990	Asli	918
38195	Jiji Bin Nata	9098181	IX/III-05/1088/PKRI/VI/87	30 Juni 1987	Bandung	Skep/682/IV/1989	08 April 1989	Asli	666
38196	Jinan bin Bidin	9098214	IX/III/10/169/IV/1987	01 April 1987	Karawang	Skep/682/IV/1989	08 April 1989	Asli	682
38197	Jipin bin Kaineum	9027952	4439/B/3/VII/1959	6 Juli 1959	Karawang	No.Skep/956/VIII/1981	15 Agustus 1981	Asli	632
38198	Joehana Adimihardja	9027777	0660/B-11/II-UL/67	06 November 1967	Bandung	Skep/956/VIII/1981	15 Agustus 1981	Asli	895
38199	Joeseup Polnaja	9098220	IX-III-11/01/I/1987	20 Januari 1987	Subang	Skep/682/IV/1989	08 April 1989	Asli	771
38200	Jojo	9027802	03117/B/20/III/1959	20 Maret 1959	Bandung	Skep.956/VIII/1981	15 Agustus 1981	Asli	750
38201	Joker bin Kama	9112922	IX-III/03/0365/V/1989	31 Mei 1989	Sukabumi	Skep/340/III/1992	17 Maret 1992	Asli	989
38202	Jonah, H.	9101169	IX/III-13/344/6/1987	27 Juni 1987	Cirebon	Skep/299/III/1990	30 Maret 1990	Asli	921
38203	Jopie Priatna	9028301	560/B/11/II/59	11 Februari 1959	Cirebon	Skep/956/VIII/1981	15 Agustus 1981	Asli	921
38204	Joram Ataf (J. Ataf)	9101417	IX/III-04/223/VI/1987	23 Juni 1987	Cianjur	Skep/299/III/1990	30 Maret 1990	Asli	761
38205	Jori bin Asmita	9091777	1296/B/18/I/1959	13 Januari 1959	Tasikmalaya	No. Skep/573/M/X/1983	25 Oktober 1983	Asli	610
38206	Ju'an	9106603	IX/III-08/492/XI/1988	21 November 1988	Tasikmalaya	Skep/482/IV/1990	10 April 1990	Asli	846
38207	Juariah	9106613	IX/III-09/10/IX/1988	15 September 1988	Ciamis	Skep/482/IV/1990	10 April 1990	Fotokopi	1012
38208	Juariah. Ny.	9109073	IX-III/03/0236/VI/1989	13 Juni 1989	Sukabumi	Skep/2190/X/1990	19 Oktober 1990	Asli	983
38209	Juarsah	9111193	IX-III/03/0255/XI/1986	25 November 1986	Sukabumi	Skep/175/II/1991	25 Februari 1991	Asli	983
38210	Juatma	9109339	IX-III-06/585/IX/1989	08 April 1989	Sumedang	Skep/2190/X/90	19 Oktober 1990	Fotokopi	1007
38211	Jubaedah	9098172	IX-III/02/507/VI/87	26 Juni 1987	Bogor	Skep/682/IV/1989	08 April 1989	Asli	657
38212	Jubaedah	9101494	IX/III-09/1572/V/1987	19 Mei 1987	Ciamis	Skep/299/III/1990	30 Maret 1990	Fotokopi	1013
38213	Jubaedah Janda Alm Djadja Sudjai	9092151			Sukabumi	Skep/572/M/X/1983	25 Oktober 1983	Asli	874
38214	Jubaedi	9106647	IX/III-16/100/X/1988	18 Oktober 1988	Majalengka	Skep/482/IV/1990	10 April 1990	Asli	833
38215	Jubaedin	9106276	III-05/006/PKRI/VIII/1988	12 Agustus 1988	Bandung	Skep/482/IV/1990	10 April 1990	Asli	852

NO. URUT	NAMA	NPV	NO. PENDAFTARAN	TANGGAL PENDAFTARAN	DAERAH PENDAFTARAN	SK GELAR KEHORMATAN	TANGGAL SK GELAR KEHORMATAN	KET.	NO. JILID
38216	Jubaidah Binti Rawin, H.	9098011	IX/III/10/199/VI/1987	6 Juni 1987	Karawang	Skep/682/IV/1989	08 April 1989	Asli	915
38217	Juber bin Bahri	9106577	IX/III-04/216/II/1989	16 Februari 1989	Cianjur	Skep/482/IV/1990	10 April 1990	Asli	761
38218	Juda Widjaja	9028263	0480/B/16/II-UL/1967	30 Agustus 1967	Ciamis	Skep/956/VIII/1981	15 Agustus 1981	Asli	680
38219	Judin	9109334	IX/III-04/439/V/1989	30 Mei 1989	Cianjur	Skep/2190/X/1990	19 Oktober 1990	Fotokopi	1019
38220	Juen	9098182	IX-III-06/191/XI/1986	13 November 1986	Sumedang	Skep/682/IV/1989	08 April 1989	Asli	706
38221	Juha	9095810	IX-III-06/743/V/1987	04 Mei 1987	Sumedang	Skep/1651/XI/1988	02 November 1988	Asli	712
38222	Juha	9 106 616	IX/III-09/115/IX/1988	15 September 1988	Ciamis	Skep/482/IV/1990	10 April 1990	Asli	976
38223	Juha	9 109 358	IX/III-08/859/VI/89	10 Juni 1989	Tasikmalaya	Skep/2190/X/1990	19 Oktober 1990	Asli	976
38224	Juhadi	9098216	IX/III/10/16/X/1986	29 Oktober 1986	Karawang	Skep/682/IV/1989	08 April 1989	Asli	916
38225	Juhaedi	9101439	IX-III/07/328/2/1987	05 Februari 1987	Garut	Skep/299/III/1990	30 Maret 1990	Asli	863
38226	Juhaemi	9106623	IX/III-09/392/V/1987	19 Mei 1987	Ciamis	Skep/482/IV/1990	10 April 1990	Asli	884
38227	Juhana	9098202	IX/III-08/473/VI/1987	Juni 1987	Tasikmalaya	No.Skep/682/IV/1989	08 April 1989	Asli	653
38228	Juhana	9106598	IX/III-08/384/X/1998	25 Oktober 1988	Tasikmalaya	Skep/482/IV/1990	10 April 1990	Asli	846
38229	Juhana bin Alsari	9098185	IX-III-06/713/V/1987	4 Mei 1987	Sumedang	Skep/682/IV/1989	08 April 1989	Asli	715
38230	Juhana bin Atma	9101426	IX/III-05/107/PKRI/I/1987	6 Januari 1987	Bandung	No. Skep/299/III/1990	30 Maret 1990	Asli	808
38231	Juhana bin Madra'i	9106591	IX-III/07/124/XI/1988	07 November 1988	Garut	Skep/482/IV/1990	10 April 1990	Fotokopi	1020
38232	Juhandi	9106620	IX/III-09/221/IX/1988	15 September 1988	Ciamis	Skep/482/IV/1990	10 April 1990	Fotokopi	1012
38233	Juhari	9101462	IX/III-09/305/V/1987	19 Mei 1987	Ciamis	Skep/299/III/1990	30 Maret 1990	Asli	933
38234	Juhari Sukri Bin Piin	9101498	IX/III/10/85/I/1987	26 Januari 1987	Karawang	Skep/299/III/1990	30 Maret 1990	Asli	916
38235	Juhasan	9106635	IX/III/14/0048/IX/1988	09 September 1988	Kuningan	Skep/482/IV/1990	10 April 1990		882
38236	Juhdi	9098234	IX/III-16/320/XII/1986	26 Desember 1986	Majalengka	Skep/682/IV/1989	08 April 1989	Asli	661
38237	Juhdi	9106586	IX-III-06/041-VI/1988	15 Juni 1988	Sumedang	Skep/482/IV/1990	10 April 1990	Asli	840
38238	Juhdi	9106596	IX/III-08/238/IX/1988	26 September 1988	Tasikmalaya	Skep/482/IV/1990	10 April 1990	Fotokopi	1013
38239	Juhdi bin Saenan	9106627	IX/III/10/023/VII/1988	21 Juli 1988	Karawang	482/IV/1990	10 April 1990	Asli	735
38240	Juhi bin Santarip	9101437	IX/III/7/300/I/1987	05 Januari 1987	Garut	Skep/299/III/1990	30 Maret 1990	Asli	688
38241	Juhri	9098175	IX-III/03/0352/III/87	20 Maret 1987	Sukabumi	682/IV/1989	08 April 1989	Asli	732
38242	Juhri	9106640	IX/III/14/0194/1989	21 April 1989	Kuningan	Skep/482/IV/1990	10 April 1990		882
38243	Juhri	9106619	IX/III-09/219/IX/1988	15 September 1988	Ciamis	Skep/482/IV/1990	10 April 1990	Asli	958
38244	Juhri	9 098 243	IX/III-16/346/I/1987	14 Januari 1987	Majalengka	Skep/682/IV/1989	08 April 1989	Asli	969

NO. URUT	NAMA	NPV	NO. PENDAFTARAN	TANGGAL PENDAFTARAN	DAERAH PENDAFTARAN	SK GELAR KEHORMATAN	TANGGAL SK GELAR KEHORMATAN	KET.	NO. JILID
38245	Juhri	9109361	IX/III-08/957/V/1989	30 Mei 1989	Tasikmalaya	Skep/2190/X/1990	19 Oktober 1990	Fotokopi	1020
38246	Juhri	9098191	IX-III-06/634/IV/1987	15 April 1987	Sumedang	Skep/682/IV/1989	08 April 1989	Asli	715
38247	Juhro	9098223	IX/III/14/035/II/87	23 Februari 1987	Kuningan	No.Skep/682/IV/1989	8 April 1989	Asli	673
38248	Juhro	9106589	IX-III-06/224/X/1988	5 Oktober 1988	Sumedang	Skep/482/IV/1990	10 April 1990	Asli	800
38249	Juhro	9101478	IX/III-09/980/V/1987	19 Mei 1987	Ciamis	Skep/299/III/1990	30 Maret 1990	Asli	958
38250	Juhromi	9101455	IX/III-09/35/V/1987	19 Mei 1987	Ciamis	No. Skep/299/III/1990	30 Maret 1990	Asli	779
38251	Juhyan Oyon	9101491	IX/III-09/1386/V/1987	19 Mei 1987	Ciamis	Skep/299/III/1990	30 Maret 1990	Asli	822
38252	Ju'I bin Nuhrib	9112921	9.112.921	IX-III/3/0346/V/1989	Sukabumi	Skep/340/III/1992	17 Maret 1992	Fotokopi	1026
38253	Juju	9109347	IX-III/03/037/XII/1988	24 Desember 1988	Sukabumi	Skep/2190/X/1990	19 Oktober 1990	Asli	941
38254	Juju	9111196	IX-III/03/0331/V/1989	30 Mei 1989	Sukabumi	Skep/175/II/1991	25 Februari 1991	Asli	941
38255	Juju Juariah	9101407	IX-III/03/0394/IV/1987	25 April 1987	Sukabumi	Skep/299/III/1990	30 Maret 1990	Asli	698
38256	Juju Juhara	9098184	IX-III-06/465/II/1987	10 Februari 1987	Sumedang	Skep/681/IV/1989	08 April 1989	Asli	679
38257	Jujum bin Sanuri	9109347	IX-III/07/088/IX/1988	26 September 1988	Garut	Skep/2190/X/1990	19 Oktober 1990	Fotokopi	1013
38258	Jujun Jeje	9101410	IX-III/03/0452/V/1987	18 Mei 1987	Sukabumi	Skep/299/III/1990	30 Maret 1990	Asli	962
38259	Juki	9094675	IX/02/1446/10/1983	21 Oktober 1983	Kabupaten Bandung	No.Skep/271/III/1988	18 Maret 1988	Asli	635
38260	Juki	9101421	IX/III-04/345/VI/1987	30 Juni 1987	Cianjur	Skep/299/III/1990	30 Maret 1990	Asli	696
38261	Juki	9106587	IX-III-06/088/VII/1988	10 Juli 1988	Sumedang	Skep/482/IV/1990	10 April 1990	Asli	800
38262	Juki bin Cipa	9101418	IX/III-04/285/VI/1987	29 Juni 1987	Cianjur	299/III/1990	30 Maret 1990	Asli	734
38263	Juki bin Ohek	9101405	IX-III/03/0318/II/1987	10 Februari 1987	Sukabumi	Skep/299/III/1990	30 Maret 1990	Asli	698
38264	Julaeha		IX/III-09/720/V/1987	19 Mei 1987	Ciamis	Skep/299/III/1990	30 Maret 1990	Asli	609
38265	Juleha B. RD.Eye Moh Gojali	9092307	IX/04/284/VII/1980	09 Juli 1980	Garut	Skep/572/M/X/1983	25 Oktober 1983	Asli	667
38266	Juleha Janda Alm Uro Bin Idris	9068577			Ciamis	Skep/956/VIII/1981	15 Agustus 1981	Asli	888
38267	Juli	9097458	IX-III/01/06/V/1987	5 Mei 1987	Bogor	No.Skep/682/IV/1989	08 April 1989	Asli	651
38268	Juma	9094688	IX/18/075/VI/1983	28 Juni 1983	Cirebon	No.Skep/271/III/1988	18 Maret 1988	Asli	646
38269	Juma	9 109 344	IX-III-06/861/V/1989	25 Mei 1989	Sumedang	Skep/2190/X/1990	19 Oktober 1990	Asli	970
38270	Juma	9101495	IX/III-09/1586/V/1987	19 Mei 1987	Ciamis	Skep/299/III/1990	30 Maret 1990	Asli	987
38271	Jumad	9109362	IX/III-08/972/V/1989	30 Mei 1989	Tasikmalaya	Skep/2190/X/1990	19 Oktober 1990	Asli	958
38272	Jumadi Hamdani	9109315	IX-III/02/78/II/1989	20 Februari 1989	Bogor	Skep/2190/X/1990	19 Oktober 1990	Asli	989

NO. URUT	NAMA	NPV	NO. PENDAFTARAN	TANGGAL PENDAFTARAN	DAERAH PENDAFTARAN	SK GELAR KEHORMATAN	TANGGAL SK GELAR KEHORMATAN	KET.	NO. JILID
38273	Juma'i bin Sarip	9101419	IX/III-04/321/VI/1987	30 Juni 1987	Cianjur	Skep/299/III/1990	30 Maret 1990	Asli	696
38274	Juman bin Jumhari	9098219	IX/III/10/32/XII/1986	26 Desember 1986	Karawang	No.Skep/682/IV/1989	8 April 1989	Asli	655
38275	Jumani	9101449	IX/III-08/225/IX/1988	23 September 1988	Tasikmalaya	Skep/299/III/1990	30 Maret 1990	Asli	739
38276	Jumar	9098197	IX/III-08/379/1987	30 Juni 1987	Tasikmalaya	No.Skep/682/IV/1989	08 April 1989	Asli	653
38277	Jumardi	9101459	IX/III-09/264/V/1987	19 Mei 1987	Ciamis	Skep/299/III/1990	30 Maret 1990	Asli	958
38278	Jumariah Janda Alm. Wardi	9072440			Sumedang	Skep/956/VIII/1981	15 Agustus 1981	Asli	891
38279	Jumasih	9 101 434	IX-III-06/995/VI/1987	5 Juni 1987	Sumedang	Skep/299/III/1990	30 Maret 1990	Asli	970
38280	Jum'ati	9106636	IX/III/14/0092/XII/1988	31 Desember 1988	Kuningan	Skep/482/IV/1990	10 April 1990		882
38281	Jumedi	9101463	IX/III-09/319/V/1987	19 Mei 1987	Ciamis	Skep/299/III/1990	30 Maret 1990	Asli	933
38282	Jumenawijaya	9101469	IX/III-09/595/V/1987	19 Mei 1987	Ciamis	Skep/299/III/1990	30 Maret 1990	Asli	958
38283	Jumha	9 109 353	IX/III-08/736/IV/1989	04 April 1989	Tasikmalaya	Skep/2190/X/1990	19 Oktober 1990	Asli	976
38284	Jumhadi	9098210	IX/III-09/254/V/1987	19 Mei 1987	Ciamis	Skep/682/IV/1989	04 April 1989	Asli	817
38285	Jumhadi	9101503	IX/III/14/0193/XII/1986	20 Desember 1986	Kuningan	Skep/299/III/1990	30 Maret 1990		882
38286	Jumhadi	9101432	IX-III-06/956/VI/1987	5 Juni 1987	Sumedang	Skep/299/III/1990	30 Maret 1990	Fotokopi	1007
38287	Jumhali	9 106 585	IV-III-06/1009/VI/87	5 Juni 1987	Sumedang	Skep/482/IV/1990	10 April 1990	Asli	970
38288	Jumhani	9098183	IX-III-06/418/II/1987	10 Juli 1987	Sumedang	No.Skep/682/IV/1989	08 April 1989	Asli	652
38289	Jumhari	9106001	IX/III/14/0342/V/1989	25 Mei 1989	Kuningan	Skep/482/IV/1990	10 April 1990	Asli	985
38290	Jumhia	9106649	IX/III-17/04/XI/1988	15 November 1988	Purwakarta	Skep/482/IV/1990	10 April 1990	Asli	816
38291	Juminta Bin Wanta	9106578	IX/III-04/217/II/1989	16 Februari 1989	Cianjur	Skep/482/IV/1990	10 April 1990	Asli	886
38292	Jumirah	9106642	IX/III/14/0235/V/1989	19 Mei 1989	Kuningan	No. Skep/482/IV/1990	10 April 1990	Asli	797
38293	Jumli	9109316	IX-III/02/110/V/1989	30 Mei 1989	Bogor	Skep/2190/X/1990	19 Oktober 1990	Asli	989
38294	Jumli bin Jakin	9098217	IX/III/10/18/X/1986	29 Oktober 1986	Karawang	Skep/682/IV/1989	08 April 1989	Asli	682
38295	Jumna bin Salim	9098190	IX-III-06/597/III/1987	09 Maret 1987	Sumedang	Skep/682/IV/1989	08 April 1989	Asli	705
38296	Jumsa	9101450	IX/III-08/258/IX/88	29 September 1988	Tasikmalaya	Skep/299/III/1990	30 Maret 1990	Asli	739
38297	Jumsih	9098242	IX/III-16/667/VI/1987	13 Juni 1987	Majalengka	No. Skep/682/IV/1989	08 April 1989	Asli	793
38298	Juna bin Ace	9101412	IX/III-04/050/IV/1987	20 April 1987	Cianjur	299/III/1990	30 Maret 1990	Asli	734
38299	Junaedi	9098195	IX/III-08/100/VIII/1988	24 Agustus 1988	Tasikmalaya	No.Skep/682/IV/1989	08 April 1989	Asli	643
38300	Junaedi	9098209	IX/III-09/997/V/1987	19 Mei 1987	Ciamis	Skep/682/IV/1989	08 April 1989	Asli	659

NO. URUT	NAMA	NPV	NO. PENDAFTARAN	TANGGAL PENDAFTARAN	DAERAH PENDAFTARAN	SK GELAR KEHORMATAN	TANGGAL SK GELAR KEHORMATAN	KET.	NO. JILID
38301	Junaedi	9106612	IX/III-09/94/IX/1988	15 September 1988	Ciamis	Skep/482/IV/1990	10 April 1990	Asli	980
38302	Junaedi	9106622	IX/III-09/340/IX/1988	15 September 1988	Ciamis	Skep/482/IV/1990	10 April 1990	Fotokopi	1012
38303	Junaedi bin Janim	9106630	IX/III/10/071/IX/1988	05 September 1988	Karawang	Skep/482/IV/1990	10 April 1990	Asli	764
38304	Junaedi/Jum	9027954	4524/B/3/VII/1959	9 Juli 1959	Karawang	No. Skep/956/VIII/1981	15 Agustus 1981		951
38305	Junaesih. Ny	9106590	IX-III-06/340/XII/1988	1 Desember 1988	Sumedang	Skep/482/IV/1990	10 April 1990	Asli	840
38306	Jun'ah Bt. Uti	9087526	IX/II/000 732/VII/1980	29 Desember 1980	Serang	Skep/253/III/1982	12 Maret 1982	Asli	720
38307	Junanta	9101486	IX/III-09/1230/V/1987	19 Mei 1987	Ciamis	Skep/299/III/1990	30 Maret 1990	Asli	822
38308	Junanta	9 106 584	IX-III-06/1004/VI/1987	5 Juni 1987	Sumedang	Skep/482/IV/1990	10 April 1990	Asli	970
38309	Junasih, Ny	9098189	IX-III-06/517/III/1987	9 Maret 1987	Sumedang	Skep/682/IV/1989	08 April 1989	Asli	799
38310	Juneb	9098229	IX/14/0003/XI/87	06 Mei 1987	Kuningan	Skep/682/IV/1989	08 April 1989	Asli	767
38311	Juneb	9 094 684	IX/14/567/XII/1983	2 Desember 1983	Sumedang	Skep/271/III/1988	18 Maret 1988	Asli	970
38312	Juned	9106614	IX/III-09/106/IX/1988	15 September 1988	Ciamis	Skep/482/IV/1990	10 April 1990	Asli	933
38313	Juned	9101446	IX/III-08/490/VI/1987	30 Juni 1987	Tasikmalaya	Skep/299/III/1990	30 Maret 1990	Asli	958
38314	Junen	9101476	IX/III-09/912/V/1987	19 Mei 1987	Tasikmalaya	Skep/299/III/1990	30 Maret 1990	Fotokopi	1013
38315	Junus	9028076	4223/B/6/III/1959	15 Maret 1959	Pandeglang	Skep/956/VIII/1981	15 Agustus 1981	Asli	910
38316	Junus bin Hasan	9073174	638/B/8/II/1959	13 Februari 1959	Bogor	No.Skep/956/VIII/1981	15 Agustus 1981	Asli	674
38317	Junus. M.	9028258	1149/B/15/II-UL/1967	31 Desember 1967	Ciamis	Skep/956/VIII/1981	15 Agustus 1981	Asli	980
38318	Jupaeli Apandi	9106606	IX/III-08/579/I/1989	5 Januari 1989	Tasikmalaya	Skep/482/IV/1990	10 April 1990	Asli	918
38319	Jupaeli Apandi	9109005	IX/III-13/143/IV/1989	18 April 1989	Cirebon	Skep/2190/X/1990	19 Oktober 1990	Asli	921
38320	Jupar bin Raib	9109330	IX-III/03/0277/V/1989	29 Mei 1989	Sukabumi	Skep/2190/X/1990	19 Oktober 1990	Asli	983
38321	Jupran	9094680	IX-10/0498/I/1978	17 September 1978	Pandegelang	No. Skep/271/III/1988	18 Maret 1988	Asli	613
38322	Jupri	9109328	IX-III/0211/VI/1989	1 Juni 1989	Sukabumi	Skep/2190/X/1990	19 Oktober 1990	Asli	941
38323	Jupri. S	9094668	IX/02/240/V/1983	30 Mei 1983	Sumedang	Skep/271/III/1988	18 Maret 1988	Asli	704
38324	Juraeji	9101465	IX/III-09/424/V/1987	19 Mei 1987	Ciamis	Skep/299/III/1990	30 Maret 1990	Asli	884
38325	Juraeji	9 109 355	IX/III-08/782/IV/1989	26 April 1989	Tasikmalaya	Skep/2190/X/1990	19 Oktober 1990	Asli	976
38326	Jured	9101502	IX/III-13/305/6/1987	26 Juni 1987	Cirebon	Skep/299/III/1990	30 Maret 1990	Asli	769
38327	Juri Atab	9101406	IX-III/03/0392/IV/1987	22 April 1987	Sukabumi	Skep/299/III/1990	30 Maret 1990	Asli	698
38328	Juri Esnano	9101507	IX/III/14/0714/VI/1987	17 Juni 1987	Kuningan	No. Skep/299/III/1990	30 Maret 1990	Asli	797

NO. URUT	NAMA	NPV	NO. PENDAFTARAN	TANGGAL PENDAFTARAN	DAERAH PENDAFTARAN	SK GELAR KEHORMATAN	TANGGAL SK GELAR KEHORMATAN	KET.	NO. JILID
38329	Juriah BT. H. Abdulrajak	9106410	IX/III/19/034/XI/1988	17 November 1988	Serang	Skep/482/IV/1990	10 April 1990	Asli	765
38330	Jusa	9095832	IX/III-16/398/II/1987	23 Februari 1987	Majalengka	No.Skep/1651/XI/1988	02 November 1988	Asli	635
38331	Jusen	9101508	IX/III/14/0728/VI/1987	20 Juni 1987	Kuningan	Skep/299/III/1990	30 Maret 1990	Asli	767
38332	Jusen	9101500	IX-III-11/189/VI/87	15 Juni 1987	Subang	Skep/299/III/1990	30 Maret 1990	Asli	771
38333	Justian	9099411	16/L.N/4/I/1961	24 Januari 1961	Kodya Bandung	No. Skep/061/I/1990	22 Januari 1990	Asli	808
38334	Jusuf	9073179	1314/B/8/III/1959	16 Maret 1959	Bogor	Skep/956/VIII/1981	15 Agustus 1981	Fotokopi	1019
38335	Jusuf Soekarja Soemadinata, Rd.	9028030	1410/B/14/VII/1959	9 Juli 1959	Majalengka	No.Skep/956/VIII/1981	15 Agustus 1981	Asli	647
38336	Jusup	9028290	3769/B/KUV/10/59	12 Juli 1959	Cianjur	Skep/956/VIII/1981	15 Agustus 1981		628
38337	Jusup Supardi. H.	9028115	6452/B/9/VII/59	15 Juli 1959	Sukabumi	Skep/956/VIII/1981	15 Agustus 1981	Asli	989
38338	Jusup. M.	9028264	1045/B/16/II-UL/67	31 Desember 1967	Ciamis	Skep/956/VIII/1981	15 Agustus 1981	Asli	980
38339	Jusup. RD	9028262	2066/B/16/II-UL/1967	31 Desember 1967	Ciamis	Skep/956/VIII/1981	15 Agustus 1981	Asli	721
38340	Juswandi	9028244	2119/B/19/II/59	26 Februari 1959	Ciamis	No. Skep/956/VIII/1981	15 Agustus 1981	Asli	610
38341	Juti Julaeha, Ny.	9098180	IX/III-05/996/PKRI/VI/1987	30 Juni 1987	Bandung	Skep/682/IV/1989	08 April 1989	Asli	706
38342	Juwahir	9100443	IX/III-12/50/4/1987	27 April 1987	Cirebon	299/III/1990	30 Maret 1990	Asli	745
38343	K. A. Nasihin	9 109 461	IX/III-08/975/V/1989	19 Mei 1989	Tasikmalaya	Skep/2190/X/1990	19 Oktober 1990	Asli	977
38344	K. Abdul Wahab	9101534	IX-III/02/418/VI/1987	26 Juni 1987	Pandeglang	Skep/299/III/1990	30 Maret 1990	Asli	906
38345	K. Nuryaman	9096862	IX-III-06/077/IV/1987	15 April 1987	Sumedang	Skep/1651/XI/1988	02 November 1988	Asli	712
38346	K. Sastra bin Kari	9101717	IX/III-13/183/4/1987	07 April 1987	Cirebon	Skep/299/III/1990	30 Maret 1990	Asli	769
38347	K. Suhada	9101692	IX/III-09/1567/V/87	19 Mei 1987	Ciamis	Skep/299/III/1990	30 Maret 1990	Fotokopi	1013
38348	K. Suparno	9095940	IX/III-17/BO/VI/1987	15 Juni 1987	Purwakarta	No.Skep/1651/XI/1988	02 November 1988	Asli	649
38349	K. Supendi	9 109 460	IX/III-08/914/VII/1989	5 Juli 1989	Tasikmalaya	Skep/2190/X/1990	19 Oktober 1990	Asli	977
38350	Kaan	9101630	IX/III-08/587/I/1989	5 Januari 1989	Tasikmalaya	Skep/299/III/1990	30 Maret 1990		881
38351	Kabul	9095898	IX/III-13/334/6/1987	26 Juni 1987	Cirebon	No.Skep/1651/XI/1988	02 November 1988	Asli	639
38352	Kabul	9028506	02047/B/20/II/59	2 Pebruari 1959	Bandung	Skep/956/VIII/1981	15 Agustus 1981	Fotokopi	1003
38353	Kada Bin Kiming	9030570	1494/B/6/III/1959	14 Maret 1959	Pandeglang	Skep/956/VIII/1981	15 Agustus 1981	Asli	906
38354	Kadali	9106793	IX/III-13/108/III/1989	01 Maret 1989	Cirebon	Skep/482/IV/1990	10 April 1990	Asli	769
38355	Kadama	9101765	IX/III-15/202/VI/87	28 Juni 1987	Indramayu	Skep/299/III/1990	30 Maret 1990	Asli	922
38356	Kadan	9101771	IX/III-15/245/VI/1987	30 Juni 1987	Indramayu	Skep/299/III/1990	30 Maret 1990	Asli	871

NO. URUT	NAMA	NPV	NO. PENDAFTARAN	TANGGAL PENDAFTARAN	DAERAH PENDAFTARAN	SK GELAR KEHORMATAN	TANGGAL SK GELAR KEHORMATAN	KET.	NO. JILID
38357	Kadar	9101739	IX/III/14/0028/VIII/1988	4 Agustus 1988	Kuningan	Skep/299/III/1990	30 Maret 1990	Asli	885
38358	Kadari Janda Alm. Dulkarim	9075766			Cirebon	Skep/860/VII/1982	15 Juli 1982	Asli	875
38359	Kadarusman	9106672	IX/III-05/909/PKRI/VI/1987	30 Juni 1987	Bandung	Skep/482/IV/1990	10 April 1990	Asli	872
38360	Kadawi	9084987	IX/18/0026/I/1979	13 Januari 1979	Cirebon	No. Skep/253/III/1982	12 Maret 1982	Asli	613
38361	Kadeng	9031364	2584/B/III/1959	23 Maret 1959	Sukabumi	Skep/956/VIII/1981	15 Agustus 1981	Asli	941
38362	Kadi	9031387	2453/B/9/III/1959	18 Maret 1959	Sukabumi	Skep/956/VIII/1981	15 Agustus 1981	Asli	873
38363	Kadi	9101632	IX/III-08/595/I/1989	7 Januari 1989	Tasikmalaya	Skep/299/III/1990	30 Maret 1990		881
38364	Kadi	9031022	P.276/B/7/II/UL/1967	8 Agustus 1967	Subang	Skep/956/VIII/1981	15 Agustus 1981	Asli	703
38365	Kadi Asngari	9090252	1693/D/12/IV/1959	15 April 1959	Bogor	No.Skep/573/M/X/1983	25 Oktober 1983	Asli	651
38366	Kadi B. Yunan	9084968	IX/17/0301/IV/79	02 April 1979	Cianjur	Skep/253/III/1982	12 Maret 1982	Asli	717
38367	Kadi bin Jandas	9032617	172/B/II-UL/10/1967	25 Januari 1967	Cianjur	Skep/956/VIII/1981	15 Agustus 1981	Asli	741
38368	Kadim	9029533	2541/B/13/V/1959	15 Mei 1959	Indramayu	Skep/956/VIII/1981	15 Agustus 1981	Asli	871
38369	Kadim	9101704	IX-III-11/153/VI/1987	08 Juni 1987	Subang	Skep/299/III/1990	30 Maret 1990	Asli	821
38370	Kadimah Janda Alm. Rakiman	9046674			Subang	Skep/956/VIII/1981	15 Agustus 1981	Asli	892
38371	Kadimpen	9077390	2649/B/3/IV/1959	21 April 1959	Subang	Skep/860/VII/1982	31 Juli 1982		630
38372	Kadinah	9077691	122/Disp/Muv/II/1964	22 Februari 1964	Cirebon	No.Skep/860/VII/1982	31 Juli 1982	Asli	639
38373	Kadinah	9077304	1144/B/13/IV/1959	24 April 1959	Indramayu	No.Skep/860/VII/1982	31 Juli 1982	Asli	656
38374	Kadir	9106735	IX/III-08/X/1988	20 Oktober 1988	Tasikmalaya	Skep/482/IV/1990	10 April 1990	Asli	846
38375	Kadir	9101755	IX/III-15/100/VI/87	20 Juni 1987	Indramayu	Skep/299/III/1990	30 Maret 1990	Asli	921
38376	Kadir Bin Karbo	9106794	IX/III-13/120/III/1989	27 Maret 1989	Cirebon	Skep/482/IV/1990	10 April 1990	Asli	857
38377	Kadira	9098360	IX/III-13/148/3/1987	05 Maret 1987	Subang	Skep/682/IV/1989	08 April 1989	Asli	671
38378	Kadjan bin Radji	9029069	661/B/8/II/1959	13 Pebruari 1959	Bogor	Skep/956/VIII/1981	15 Agustus 1981		621
38379	Kadma	9031678	6563/B/16/VII/1959	5 Juli 1959	Sumedang	No.Skep/956/VIII/1981	15 Agustus 1981	Asli	638
38380	Kadma	9090260	0182/B/18/II-UL/1967	25 Agustus 1967	Indramayu	No.Skep/573/M/X/1983	25 Oktober 1983	Asli	656
38381	Kadma	9095882	IX/III-12/09/10/86	08 Oktober 1986	Cirebon	1651/XI/1988	2 November 1988	Asli	749
38382	Kadma	9109475	IX/III-09/562/IX/1988	15 September 1988	Ciamis	Skep/2190/X/1990	19 Oktober 1990	Fotokopi	1013
38383	Kadma bin Raksadikaria	9111246	IX/III/14/0490/V/1989	31 Mei 1989	Kuningan	No. Skep/175/II/1991	25 Februari 1991		955
38384	Kadmi	9111224	IX-III-06/146/X/1986	5 Oktober 1986	Sumedang	Skep/175/II/1991	25 Februari 1991	Asli	993

NO. URUT	NAMA	NPV	NO. PENDAFTARAN	TANGGAL PENDAFTARAN	DAERAH PENDAFTARAN	SK GELAR KEHORMATAN	TANGGAL SK GELAR KEHORMATAN	KET.	NO. JILID
38385	Kadna	9031115	P.2423/B/4/IV/1959	30 April 1959	Subang	Skep/956/VIII/1981	15 Agustus 1981	Asli	771
38386	Kadna	9077298	3303/B/13/V/1959	15 Mei 1959	Indramayu	Skep/860/VII/1982	31 Juli 1982	Asli	922
38387	Kadri	9 101 661	IX/III-09/644/V/1987	19 Mei 1987	Ciamis	Skep/299/III/1990	30 Maret 1990	Asli	966
38388	Kadria	9101585	IX-III-06/918/VI/1987	5 Juni 1987	Sumedang	Skep/299/III/1990	30 Maret 1990	Fotokopi	1007
38389	Kadut	9031243	1848/B/9/II/1959	26 Februari 1959	Sukabumi	Skep/956/VIII/1981	15 Agustus 1981	Asli	698
38390	Kadut	9030374	1510/B/7/XII/1958	31 Desember 1958	Lebak	Skep/956/VIII/1981	15 Agustus 1981	Fotokopi	1025
38391	Kadwia	9106679	III-05/067/PKRI/XII/1988	27 Desember 1988	Bandung	No. Skep/482/IV/1990	10 April 1990	Asli	808
38392	Kaeji	9106716	IX/III-08/54/VII/1988	25 Juli 1988	Tasikmalaya	Skep/482/IV/1990	10 April 1990		881
38393	Kahar	9106795	IX/III-13/125/III/1989	30 Maret 1989	Cirebon	Skep/482/IV/1990	10 April 1990	Asli	769
38394	Kaharudin	9030211	3318/B/7/II/1959	5 Maret 1959	Lebak	No. Skep/956/VIII/1981	15 Agustus 1981	Asli	612
38395	Kahdi	9098410	IX-III/21/048/I/1987	27 Januari 1987	Kodya Bandung	Skep/682/IV/1989	08 April 1989	Asli	679
38396	Kahdi Bin Tarhadi	9098279	IX/III-05/503/PKRI/V/87	20 Mei 1987	Bandung	Skep/682/IV/1989	08 April 1989	Asli	853
38397	Kahdim	9 109 449	IX/III-08/665/II/1989	18 Februari 1989	Tasikmalaya	Skep/2190/X/1990	19 Oktober 1990	Asli	977
38398	Kahi	9031109	P.1045/B/4/III/1959	12 Maret 1959	Subang	Skep/956/VIII/1981	15 Agustus 1981	Asli	771
38399	Kahi	9111216	IX-III/03/0103/II/1989	15 Februari 1989	Sukabumi	Skep/175/II/1991	25 Februari 1991	Asli	983
38400	Kahim	9098301	IX-III-06/507/III/1987	9 Maret 1987	Sumedang	No.Skep/682/IV/1989	08 April 1989	Asli	652
38401	Kahin	9109385	IX-III/03/0107/II/1989	15 Februari 1989	Sukabumi	Skep/2190/X/1990	19 Oktober 1990	Asli	989
38402	Kahir	9031957	717/B/18/XII/1958	19 Desember 1958	Tasikmalaya	Skep/956/VIII/1981	15 Agustus 1981	Asli	684
38403	Kahma	9106697	IX-III-06/195/IX/1988	04 September 1988	Sumedang	Skep/482/IV/1990	10 April 1990	Asli	840
38404	Kahmid	9031510	5728/B/16/VII/1959	01 Juli 1959	Sumedang	Skep/956/VIII/1981	15 Agustus 1981	Asli	712
38405	Kahmid	910941	IX-III-06/650/V/1989	4 Mei 1989	Sumedang	Skep/2190/X/1990	19 Oktober 1990	Fotokopi	1007
38406	Kahpi Effendi Sidik	9106747	IX/III-08/1094/V/1989	30 Mei 1989	Tasikmalaya	Skep/482/IV/1990	10 April 1990	Fotokopi	1020
38407	Kahya	9101577	IX-III-06/199/XI/1986	13 November 1986	Sumedang	Skep/299/III/1990	30 Maret 1990	Asli	840
38408	Kahya	9109447	IX/III-08/534/XII/1988	6 Desember 1988	Tasikmalaya	Skep/2190/X/1990	19 Oktober 1990	Fotokopi	1013
38409	Kaih	9101550	IX/III-04/314/314/VI/1987	30 Juni 1987	Cianjur	Skep/299/III/1990	30 Maret 1990	Asli	886
38410	Kaih	9098286	IX-III-06/847/VI/87	5 Juni 1987	Sumedang	Skep/682/IV/1989	08 April 1989	Asli	715
38411	Kain	9031283	2729/B/9/III/1959	25 Maret 1959	Sukabumi	Skep/956/VIII/1981	15 Agustus 1981	Asli	716
38412	Kaitan bin Nasihin	8 020 784	VIII-02/280/12/1983	31 Desember 1983	Bogor	Skep/1582/IX/1987	21 September 1987	Asli	967

NO. URUT	NAMA	NPV	NO. PENDAFTARAN	TANGGAL PENDAFTARAN	DAERAH PENDAFTARAN	SK GELAR KEHORMATAN	TANGGAL SK GELAR KEHORMATAN	KET.	NO. JILID
38413	Kaja	9030935	P.2290/B/4/IV/59	15 April 1959	Subang	No. Skep/956/VIII/1981	15 Agustus 1981	Asli	611
38414	Kaja	9106734	IX/III-08/352/X/1988	25 Oktober 1988	Tasikmalaya	Skep/482/IV/1990	10 April 1990	Asli	846
38415	Kaja. S	9030836	1076/B/7/II-UL/1967	20 Agustus 1967	Subang	Skep/956/VIII/1981	15 Agustus 1981	Asli	684
38416	Kajat Sidik	9077514	P.558/B/4/II/1959	03 Februari 1959	Subang	Skep/860/VII/1982	31 Juli 1982	Asli	771
38417	Kaji	9028950	2880/B/15/XII/1958	11 Desember 1958	Bandung	Skep/956/VIII/1981	15 Agustus 1981	Fotokopi	1007
38418	Kajubi	9032608	4130/B/KUV/10/07/1959	18 November 1959	Cianjur	No.Skep/956/VIII/1981	15 Agustus 1981	Asli	676
38419	Kakah	9093272	684/B/16/XI/1958	29 Nopember 1958	Sumedang	No. Skep/1581/IX/1987	21 September 1987	Asli	617
38420	Kalaatmadja	9106804	IX/III/14/0088/XII/1988	3 Desember 1988	Kuningan	Skep/482/IV/1990	10 April 1990	Asli	885
38421	Kalam	9029861	983/B/3/II/1959	10 Februari 1959	Karawang	Skep/956/VIII/1981	15 Agustus 1981	Asli	916
38422	Kalam Bin Anisan	9101699	IX/III/10/138/III/1987	4 Maret 1987	Karawang	Skep/299/III/1990	30 Maret 1990	Asli	916
38423	Kalani	9092254	IX-10/543/VIII/1979	07 Juli 1979	Pandeglang	Skep/572/M/X/1983	25 Oktober 1983	Asli	827
38424	Kaldi	9098294	IX-III-06/248/XII/1986	15 Desember 1986	Sumedang	No.Skep/682/IV/1989	08 April 1989	Asli	652
38425	Kaldi Supardi	9032373	0494/B/16/II-UL/67	30 Agustus 1967	Ciamis	Skep/956/VIII/1981	15 Agustus 1981	Asli	721
38426	Kalim	9031023	P.086/1/B/7/11/UL/1967	18 Desember 1967	Subang	No.Skep/956/VIII/1981	15 Agustus 1981	Asli	655
38427	Kalim	9106758	IX/III-09/147/IX/1988	15 September 1988	Ciamis	Skep/482/IV/1990	10 April 1990	Asli	884
38428	Kalimah, Ny.	9101727	IX/III-13/342/6/1987	26 Juni 1987	Cirebon	299/III/1990	30 Maret 1990	Asli	749
38429	Kaliya	9098358	IX/III-13/139/3/1987	2 Februari 1987	Cirebon	No.Skep/682/IV/1989	8 April 1989	Asli	672
38430	Kalmi	9106819	IX/III/14/0273/VI/89	10 April 1990	Kuningan	Skep/482/IV/1990	10 April 1990		882
38431	Kalsih	9112978	IX-III-II/24/V/89	2 Mei 1989	Subang	Skep/340/III/1992	17 Maret 1992	Asli	980
38432	Kalsum	9 106 702	IX-III-06/318/XII/1988	1 Desember 1988	Sumedang	Skep/482/IV/1990	10 April 1990	Asli	970
38433	Kalsum Janda Alm Djaja	9017819			Ciamis	Skep/956/VIII/1981	15 Agustus 1981	Asli	887
38434	Kaltum	9098291	IX-III-06/216/XII/1986	15 Desember 1986	Sumedang	No.Skep/682/IV/1989	08 April 1989	Asli	652
38435	Kamad	9030375	1369/B/7/XII/1958	29 Desember 1958	Pandegelang	No. Skep/956/VIII/1981	15 Agustus 1981	Asli	614
38436	Kamad	9031407	4904/B/9/V/1959	-	Sukabumi	Skep/956/VIII/1981	15 Agustus 1981	Asli	702
38437	Kamad	9077465	3673/B/6/III/1959	15 Maret 1959	Pandeglang	Skep/860/VII/1981	31 Juli 1981	Fotokopi	1031
38438	Kamad Sidik bin H. Minja	9106845	IX/III/19/009/X/1988	04 Oktober 1988	Serang	Skep/482/IV/1990	10 April 1990	Asli	766
38439	Kamal Bin Karta	9106669	IX/III-04/281/IV/89	25 April 1989	Cianjur	Skep/482/IV/1990	10 April 1990	Asli	903
38440	Kamal bin Sidi	9098359	IX/III-13/145/3/1987	5 Maret 1987	Cirebon	No.Skep/682/IV/1989	8 April 1989	Asli	672

NO. URUT	NAMA	NPV	NO. PENDAFTARAN	TANGGAL PENDAFTARAN	DAERAH PENDAFTARAN	SK GELAR KEHORMATAN	TANGGAL SK GELAR KEHORMATAN	KET.	NO. JILID
38441	Kamali	9101764	IX-III-15/174/VI/1987	30 Juni 1987	Indramayu	Skep/299/VI/1987	30 Juni 1987	Asli	713
38442	Kamaludin	9100995	IX/III-04/177/I/1989	25 Januari 1989	Cianjur	Skep/299/III/1990	30 Maret 1990	Asli	696
38443	Kamar bin Tarina	9098366	IX/III-13/194/5/1987	12 Mei 1987	Cirebon	No.Skep/682/IV/1989	8 April 1989	Asli	672
38444	Kamas Al Elon	9101799	IX/III-16/05/VI/1988	04 Juni 1988	Majalengka	Skep/299/III/1990	30 Maret 1990	Asli	833
38445	Kamda bin Dasi	9077544	1820/B/9/II/1959	25 Februari 1959	Sukabumi	Skep/860/VII/1982	31 Juli 1982	Asli	758
38446	Kamdani bin Saja	9030270	92/B/3/II-UL/1967	10 Desember 1967	Lebak	Skep/956/VIII/1981	15 Agustus 1981	Asli	721
38447	Kamduloh bin Sadwari	9031190	1130/B/9/II-UL/XII/67	31 Desember 1967	Sukabumi	Skep/956/VIII/1981	15 Agustus 1981	Asli	758
38448	Kamid	9031056	P.761/B/7/II/UL/1967	12 Desember 1967	Subang	No. Skep/956/VIII/1981	15 Agustus 1981	Asli	611
38449	Kamid	9031024	P.838/B/7/II-UL/67	18 Desember 1967	Subang	Skep/956/VIII/1981	15 Agustus 1981	Asli	771
38450	Kamid	9028929	2465/B/15/XII/1958	3 Desember 1958	Bandung	Skep/956/VIII/1981	15 Agustus 1981	Asli	895
38451	Kamid	9028633	06604/B/20/7/59	15 Juli 1959	Sukabumi	Skep/956/VIII/1981	15 Agustus 1981	Asli	983
38452	Kamil bin H. Said	9101538	IX-III/03/0401/IV/1987	25 April 1987	Sukabumi	Skep/299/III/1990	30 Maret 1990	Asli	698
38453	Kamim bin Asgar	9093309	4202/B/7/VI/1959	9 Juni 1959	Lebak	No.Skep/1581/IX/1987	21 September 1987	Asli	648
38454	Kamim Brawijaya	9095892	24/III-13/IX/1986	23 September 1986	Cirebon	No.Skep/1651/XI/1988	2 November 1988	Asli	672
38455	Kamin	9031850	6004/B/16/VII/1959	2 Juli 1959	Sumedang	Skep/956/VIII/1981	15 Agustus 1981	Asli	610
38456	Kamin bin Saiti	9029786	2455/B/3/IV/1959	16 April 1959	Karawang	No.Skep/956/VIII/1981	15 Agustus 1981	Asli	654
38457	Kamisa	9095901	IX/III-13/221/5/1987	14 Mei 1987	Cirebon	No.Skep/1651/XI/1988	02 November 1988	Asli	639
38458	Kamjah	9030697	2573/B/6/V/1959	20 Mei 1959	Pandeglang	Skep/956/VIII/1981	15 Agustus 1981		630
38459	Kamprit bin Baju	9029168	151/B/8/XII/58	4 Desember 1958	Bogor	No. Skep/956/VIII/1981	15 Agustus 1981	Asli	616
38460	Kamri bin Ihromi	9095844	IX-III/07/463/I/1987	22 Januari 1987	Garut	Skep/1651/XI/1988	02 November 1988		625
38461	Kamsa bin Peot	9109379	IX-III/02/77/II/1989	20 Februari 1989	Bogor	Skep/2190/X/1990	19 Oktober 1990	Asli	989
38462	Kamsan	9101789	IX/III-16/468/IV/1987	14 April 1987	Majalengka	Skep/299/III/1990	30 Maret 1990	Asli	701
38463	Kamsani bin Arsiman	9030287	776/B/7/XII/1958	Desember 1958	Lebak	Skep/956/VIII/1981	15 Agustus 1981	Fotokopi	1031
38464	Kamsari	9106827	IX-III-15/65/XI/1988	28 November 1988	Indramayu	Skep/482/IV/1988	10 April 1988	Asli	713
38465	Kamsari	9029390	2508/B/13/V/59	15 Mei 1959	Indramayu	Skep/956/VIII/1981	15 Agustus 1981	Asli	718
38466	Kamsih	9031862	4725/B/16/IV/59	03 April 1959	Sumedang	Skep/956/VIII/1981	15 Agustus 1981	Asli	798
38467	Kamsir	9031819	4544/B/16/III/1959	19 Maret 1959	Sumedang	Skep/956/VIII/1981	15 Agustus 1981		620
38468	Kamsuri	9 111 244	IX/III/14/0473/V/1989	31 Mei 1989	Kuningan	Skep/175/II/1991	25 Februari 1991	Asli	969

NO. URUT	NAMA	NPV	NO. PENDAFTARAN	TANGGAL PENDAFTARAN	DAERAH PENDAFTARAN	SK GELAR KEHORMATAN	TANGGAL SK GELAR KEHORMATAN	KET.	NO. JILID
38469	Kamta	9101574	IX-III-06/059/X/1986	5 Oktober 1986	Sumedang	Skep/299/III/1990	30 Maret 1990	Asli	799
38470	Kamya bin Wartas	9098262	IX/III-05/671/PKRI/VI/1987	20 Juni 1987	Bandung	Skep/682/IV/1989	08 April 1989	Asli	662
38471	Kana	9098272	IX/III-05/276/PKRI/1987	15 Januari 1987	Kabupaten Bandung	Skep/682/IV/1989	08 April 1989	Asli	632
38472	Kana	9095851	IX-III/0316/II/1987	09 Februari 1987	Sukabumi	Skep/1651/XI/1988	02 November 1988	Asli	665
38473	Kana	9098269	IX/III-05/191/I/1987	13 Januari 1987	Cimahi	Skep/682/IV/1989	08 April 1989	Asli	709
38474	Kana	9106792	IX/III-13/97/II/1989	10 Februari 1989	Cirebon	Skep/482/IV/1990	10 April 1990	Asli	769
38475	Kana Anafipura	9093298	4637/B/17/VII/1959	15 Juli 1959	Garut	Skep/1581/IX/1987	21 September 1987	Asli	684
38476	Kanap bin Hasan	9084844	IX-06/490/VIII/1980	18 Agustus 1980	Karawang	Skep/253/III/1982	12 Maret 1982	Asli	736
38477	Kanapi bin Raskat	9106785	IX/III-13/12/VIII/1988	11 Agustus 1988	Cirebon	Skep/482/IV/1990	10 April 1990	Asli	769
38478	Kanari	9106837	IX/III-16/65/IX/1988	07 September 1988	Majalengka	No. Skep/482/IV/1990	10 April 1990	Asli	793
38479	Kanda	9030177	3132/B/12/VII/1959	14 Juli 1959	Kuningan	Skep/956/VIII/1981	15 Agustus 1981	Asli	944
38480	Kanda	9101616	IX-III/07/884/4/1987	20 April 1987	Garut	Skep/299/III/1990	30 Maret 1990	Asli	913
38481	Kandi	9031249	2245/B/9/III/159	12 Maret 1959	Sukabumi	Skep/956/VIII/1981	15 Agustus 1959	Asli	664
38482	Kandi	9028344	01577/B/20/I/1959	09 Januari 1959	Bandung	Skep/956/VIII/1981	15 Agustus 1981	Asli	853
38483	Kandi	9101608	IX-III/07/761/3/1987	12 Maret 1987	Garut	Skep/299/III/1990	30 Maret 1990	Asli	913
38484	Kandi	9 106 754	IX/III-09/72/IX/1988	15 September 1988	Ciamis	Skep/482/IV/1990	10 April 1990	Asli	977
38485	Kandi	9109397	III-05/162/PKRI/V/1989	30 Mei 1989	Bandung	Skep/2190/X/1990	19 Oktober 1990	Fotokopi	1007
38486	Kandi	9031140	1640/B/9/II/1959	19 Pebruari 1959	Sukabumi	Skep/956/VIII/1981	15 Agustus 1981	Fotokopi	1026
38487	Kandi bin Encon	9095842	IX/02/1028/8/1983	28 Agustus 1983	Kabupaten Bandung	Skep/1651/XI/1988	02 November 1988	Asli	632
38488	Kandi bin Iyung	9098248	IX-III/02/153/IV/1987	25 April 1987	Bogor	682/IV/1989	08 April 1989	Asli	738
38489	Kandi bin Sueb	9030839	P.030/B/7/II/UL/1967	21 Juni 1967	Subang	No. Skep/956/VIII/1981	15 Agustus 1981	Asli	611
38490	Kandi. A	9098352	P.IX-III-II/82/V/87	21 Mei 1987	Subang	Skep/682/IV/1989	04 April 1989	Asli	821
38491	Kandil	9032365	2600/B/16/II-UL/1967	31 Desember 1967	Ciamis	No. Skep/956/VIII/1981	15 Agustus 1981	Asli	615
38492	Kanen	9106712	IX/III/7/005/VIII/1988	05 Juli 1988	Garut	Skep/482/IV/1990	10 April 1990	Asli	688
38493	Kanian	9030758	01994/B/5/X/1959	15 Oktober 1959	Serang	No. Skep/956/VIII/1981	15 Agustus 1981	Asli	613
38494	Kanjun	9106657	IX-III/02/35/XII/1988	14 Desember 1988	Bogor	Skep/482/IV/1990	10 April 1990	Asli	869
38495	Kanta	9088157	IX/02/731/7/1980	18 Juli 1980	Bandung	Skep/744/VI/1982	26 Juni 1982		628
38496	Kanta	9095866	IX-III-06/222/XII/1986	15 Desember 1986	Sumedang	No.Skep/1651/XI/1988	02 November 1988	Asli	652

NO. URUT	NAMA	NPV	NO. PENDAFTARAN	TANGGAL PENDAFTARAN	DAERAH PENDAFTARAN	SK GELAR KEHORMATAN	TANGGAL SK GELAR KEHORMATAN	KET.	NO. JILID
38497	Kanta	9098292	IX-III-06/219/XII/1986	15 Desember 1986	Sumedang	No.Skep/682/IV/1989	08 April 1989	Asli	652
38498	Kanta	9031371	4491/B/9/IV/1959	28 April 1959	Sukabumi	Skep/956/VIII/1981	15 Agustus 1959	Asli	664
38499	Kanta	9030480	1247/B/19/II-UL/1967	06 Desember 1967	Majalengka	Skep/956/VIII/1981	15 Agustus 1981	Asli	701
38500	Kanta	9098263	IX/III-05/731/PKRI/VI/1987	24 Juni 1987	Cimahi	Skep/682/IV/1989	08 April 1989	Asli	708
38501	Kanta	9101741	IX/III/14/0135/III/1989	30 Maret 1989	Kuningan	Skep/299/III/1990	30 Maret 1990	Asli	743
38502	Kanta	9101573	IX-III-06/057/X/1986	5 Oktober 1986	Sumedang	Skep/299/III/1990	30 Maret 1990	Asli	799
38503	Kanta	9106705	IX-III-06/344/XII/88	1 Desember 1988	Sumedang	Skep/482/IV/1990	10 April 1990	Asli	799
38504	Kanta	9106841	IX/III-17/063/XII/1988	15 Desember 1988	Purwakarta	Skep/482/IV/1990	10 April 1990	Asli	816
38505	Kanta	9095852	IX-III/03/0443/V/1987	18 Mei 1987	Sukabumi	Skep/1651/XI/1988	02 November 1988	Asli	865
38506	Kanta bin Kimang	9029699	3969/B/3/VI/1959	13 Juni 1959	Karawang	Skep/956/VIII/1981	15 Agustus 1981	Asli	680
38507	Kanta bin Nasirin	9077352	3879/B/Disp/MUV/DB/X/1965	27 September 1965	Karawang	Skep/860/VII/1982	31 Juli 1982	Asli	681
38508	Kanta bin Sai	9095854	IX-III/03/0553/VI/1987	25 Juni 1987	Sukabumi	Skep/1651/XI/1988	02 November 1988	Asli	665
38509	Kanta Bin Sartibi	9101545	IX/III-04/084/IV/1987	25 April 1987	Cianjur	Skep/299/III/1990	30 Maret 1990	Asli	903
38510	Kanta bin Sobari	9101552	IX/III-04/013/IX/1988	01 September 1988	Cianjur	299/III/1990	30 Maret 1990	Asli	734
38511	Kantaatmadja	9098369	IX/III/14/0760/VI/87	26 Juni 1987	Kuningan	No.Skep/682/IV/1989	8 April 1989	Asli	673
38512	Kantil Moch.	9029226	424/B/17/XIII/1958	16 Desember 1958	Garut	Skep/956/VIII/1981	15 Agustus 1981	Asli	688
38513	Kaprawi	9109495	IX/III-13/176/V/1989	12 Mei 1989	Cirebon	Skep/2190/X/1990	19 Oktober 1990	Asli	922
38514	Kapud bin Samsudin	9101814	IX/III/19/142/VI/1987	30 Juni 1987	Serang	Skep/299/III/1990	30 Maret 1990	Asli	766
38515	Kar'ah	9031248	1962/B/9/III/1959	3 Maret 1959	Sukabumi	Skep/956/VIII/1981	15 Agustus 1981	Asli	928
38516	Karba	9109497	IX/III-13/197/V/1989	29 Mei 1989	Cirebon	Skep/2190/X/1990	19 Oktober 1990	Asli	922
38517	Karban	9031164	6578/B/9/VII/1959	15 Juli 1959	Sukabumi	Skep/956/VIII/1981	15 Agustus 1981	Asli	698
38518	Karbini	9106671	IX/III-04/383/VI/1989	29 Juni 1989	Cianjur	Skep/482/IV/1990	10 April 1990	Fotokopi	1019
38519	Kardawi	9101766	IX/III-15/215/VI/87	30 Juni 1987	Indramayu	Skep/299/III/1990	30 Maret 1990	Asli	922
38520	Kardi	9031898	6104/B/16/VII/59	2 Juli 1959	Sumedang	Skep/956/VIII/1981	15 Agustus 1981	Asli	799
38521	Kardi	9101631	IX/III-08/592/I/1989	7 Januari 1989	Tasikmalaya	Skep/299/III/1990	30 Maret 1990		881
38522	Kardi	9031294	1967/B/9/III/1959	3 Maret 1959	Sukabumi	Skep/956/VIII/1981	15 Agustus 1981	Asli	941
38523	Kardi	9 111 254	IX/III/14/0591/V/1989	31 Mei 1989	Kuningan	Skep/175/II/1991	25 Februari 1991	Asli	969
38524	Kardi	9111229	IX/III-08/569/XII/1988	17 Pebruari 1988	Tasikmalaya	Skep/175/II/1991	25 Pebruari 1991	Fotokopi	1013

NO. URUT	NAMA	NPV	NO. PENDAFTARAN	TANGGAL PENDAFTARAN	DAERAH PENDAFTARAN	SK GELAR KEHORMATAN	TANGGAL SK GELAR KEHORMATAN	KET.	NO. JILID
38525	Kardi	9098362	IX/III-13/175/3/1987	26 Maret 1987	Cirebon	Skep/682/IV/1989	08 April 1989	Asli	720
38526	Kardi bin Juan	9109445	IX-III/07/406/IV/1989	07 April 1989	Garut	Skep/2190/X/1990	19 Oktober 1990	Fotokopi	1013
38527	Kardi Bin Sanuri	9106740	IX-III/07/084/IX/1988	21 September 1988	Garut	Skep/482/IV/1990	10 April 1990	Asli	913
38528	Kardia	9094704	IX/02/1995/12/1983	22 Desember 1983	Kabupaten Bandung	No.Skep/271/III/1988	18 Maret 1988	Asli	644
38529	Kardia	9098343	IX/III-09/335/V/1987	19 Mei 1987	Ciamis	Skep/682/IV/1989	04 April 1989	Asli	823
38530	Kardia	9098296	IX-III-06/323/I/1987	20 Januari 1987	Sumedang	Skep/682/IV/1989	08 April 1989	Asli	727
38531	Kardiman	9029630	2992/B/13/V/1959	15 Mei 1959	Indramayu	No. Skep/956/VIII/1981	15 Agustus 1981	Asli	612
38532	Kardita	9109453	IX/III-08/712/III/1989	23 Maret 1989	Tasikmalaya	Skep/2190/X/1990	19 Oktober 1990	Asli	958
38533	Kardja	9031857	5886/B/16/VII/1959	2 Juli 1959	Sumedang	No.Skep/956/VIII/1981	15 Agustus 1981	Asli	652
38534	Kardja	9031673	4371/B/16/III/1959	18 Maret 1959	Sumedang	Skep/956/VIII/1981	15 Agustus 1981	Asli	704
38535	Kardja	9031366	2629/B/9/III/1959	23 Maret 1959	Sukabumi	Skep/956/VIII/1981	15 Agustus 1981	Asli	758
38536	Kardja	9030920	P.645/B/4/II/1959	10 Februari 1959	Subang	Skep/956/VIII/1981	15 Agustus 1981	Asli	771
38537	Kardja	9077664	3557/B/19/V/59	13 Mei 1959	Ciamis	No. Skep/860/VII/1982	31 Juli 1982	Asli	779
38538	Kardja	9032632	1407/B/10/II-UL/1967	17 Agustus 1967	Sumedang	Skep/956/VIII/1981	15 Agustus 1981	Fotokopi	1019
38539	Kardja Bin Ebih	9031432	0936/B/9/II-UL/XII/1967	31 Desember 1967	Sukabumi	Skep/956/VIII/1981	15 Agustus 1981	Asli	873
38540	Kardjan Odong Suwardja	9 109 454	IX/III-08/764/IV/89	12 Maret 1989	Tasikmalaya	Skep/2190/X/1990	19 Oktober 1990	Asli	971
38541	Kardji	9031259	2340/B/9/III/1959	14 Maret 1959	Sukabumi	Skep/956/VIII/1981	15 Agustus 1981	Asli	758
38542	Kardjo	9106745	IX/III-08/585/I/1989	5 Januari 1989	Tasikmalaya	No. Skep/482/IV/1990	10 April 1990	Asli	786
38543	Kardjo	9071285	2166/B/17/IV/1959	03 April 1959	Garut	Skep/860/VII/1982	31 Juli 1982	Asli	864
38544	Kardjono	9032231	710/B/19/XII/1958	04 Desember 1958	Ciamis	Skep/956/VIII/1981	15 Agustus 1981	Asli	725
38545	Kardju Kartaatmadja	9030130	229/B.20/II/UL/1967	30 Juli 1967	Kuningan	No.Skep/956/VIII/1981	15 Agustus 1981	Asli	634
38546	Kardjuki	9109408	IX-III-06/645/V/1989	4 Mei 1989	Sumedang	Skep/2190/X/1990	19 Oktober 1990	Asli	993
38547	Kardom	9101779	IX/III-16/36/X/1986	1 Oktober 1986	Majalengka	Skep/299/III/1990	30 Maret 1990	Asli	930
38548	Karem Bin Arwan	9109481	IX/III/10/161/III/1989	20 Maret 1989	Karawang	Skep/2190/X/1990	19 Oktober 1990	Asli	870
38549	Karhi	9106695	IX-III-06/181/IX/1988	04 September 1988	Sumedang	Skep/482/IV/1990	10 April 1990	Asli	799
38550	Kari	9077549	6752/B/9/1959	15 Juli 1959	Sukabumi	Skep/860/VII/1982	31 Juli 1982	Asli	865
38551	Kar'i	9095855	IX/III-04/230/VI/1987	24 Juni 1987	Cianjur	Skep/1651/XI/1988	02 November 1988	Asli	678
38552	Kari bin Ijan	9029778	1879/B/3/IV/1959	14 April 1959	Karawang	No.Skep/956/VIII/1981	15 Agustus 1981	Asli	653

NO. URUT	NAMA	NPV	NO. PENDAFTARAN	TANGGAL PENDAFTARAN	DAERAH PENDAFTARAN	SK GELAR KEHORMATAN	TANGGAL SK GELAR KEHORMATAN	KET.	NO. JILID
38553	Kari Bin Nurdja'i	9101598	IX-III/07/263/12/1986	22 Desemmber 1986	Garut	Skep/299/III/1990	30 Maret 1990	Asli	913
38554	Karia	9101732	IX/III/14/0402/II/1987	23 Februari 1987	Kuningan	Skep/299/III/1990	30 Maret 1990	Asli	885
38555	Karib bin Ukro	9112942	IX-III/03/0400/V/1989	31 Mei 1989	Sukabumi	Skep/340/III/1992	17 Maret 1992	Fotokopi	1024
38556	Karida	9106787	IX/III-13/43/X/1988	20 Oktober 1988	Cirebon	Skep/482/IV/1990	10 April 1990	Asli	857
38557	Karidun Bin Tarsa	9032836	1021/B/17/II-UL/1967	28 Desember 1967	Cirebon	Skep/956/VIII/1981	15 Agustus 1981	Asli	922
38558	Karim	9106836	IX/III-16/24/VIII/88	1 Agustus 1988	Majalengka	No. Skep/482/IV/1990	10 April 1990	Asli	793
38559	Karim	9029870	1341/B/3/III/1959	6 Maret 1959	karawang	Skep/956/VIII/1981	15 Agustus 1981	Asli	916
38560	Karim	9101772	IX/III-15/251/VI/1987	30 Juni 1987	Indramayu	Skep/299/III/1990	30 Maret 1990	Asli	922
38561	Karim	9101787	IX/III-16/376/II/87	3 Februari 1987	Majalengka	Skep/299/III/1990	30 Maret 1990	Asli	930
38562	Karim al Medo	9077495	P.210/B/II-UL/1967	01 Agustus 1967	Subang	Skep/860/VII/1982	31 Juli 1982	Asli	771
38563	Karim. A	9031054	P.858/B/7/II-UL/1967	12 Desember 1967	Subang	Skep/956/VIII/1981	15 Agustus 1981	Asli	821
38564	Kariman	9106723	IX/III-08/172/IX/1988	13 September 1988	Tasikmalaya	No. Skep/482/IV/1990	10 April 1990	Asli	786
38565	Kariman Bin Djahod	9030685	1285/B/2/II-UL/67	27 April 1967	Pandeglang	Skep/956/VIII/1981	15 Agustus 1981	Asli	906
38566	Karinah	9098406	IX/III-16/495/V/1987	7 Mei 1987	Majalengka	No.Skep/682/IV/1989	08 April 1989	Asli	647
38567	Karinah	9101759	IX-III-15/131/VI/1987	20 Juni 1987	Indramayu	Skep/299/VI/1987	30 Juni 1987	Asli	713
38568	Karip	9106842	IX/III-17/097/V/1989	15 Mei 1989	Purwakarta	Skep/482/IV/1990	10 April 1990	Asli	964
38569	Karis	9088044	IX-10/0697/IX/XII/1980	27 Desember 1980	Pandegelang	No. Skep/744/VI/1982	26 Juni 1982	Asli	776
38570	Karis Mulya	9109417	IX-III-06/782/VI/1989	5 Juni 1989	Sumedang	Skep/2190/X/1990	19 Oktober 1990	Fotokopi	1003
38571	Karja	9031089	P.1561/B/4/III/1959	26 Maret 1959	Subang	Skep/956/VIII/1981	15 Agustus 1981		629
38572	Karja	9031471	2664/B/9/III/1959	24 Maret 1959	Sukabumi	Skep/956/VIII/1981	15 Agustus 1981	Asli	632
38573	Karja	9098350	IX-III-11/21/1/1987	20 Januari 1987	Subang	Skep/682/IV/1989	08 April 1989	Asli	670
38574	Karja	9101587	IX-III-06/980/VI/1987	05 Juni 1987	Sumedang	Skep/299/III/1990	30 Maret 1990	Asli	840
38575	Karja	9106770	IX/III-09/256/IX/1988	15 September 1988	Ciamis	Skep/482/IV/1990	10 April 1990	Asli	933
38576	Karja	9106659	IX-III/03/0364	23 Maret 1990	Sukabumi	Skep/482/IV/1990	10 April 1990	Asli	941
38577	Karja	9 111 243	IX/III/14/0471/V/1989	31 Mei 1989	Kuningan	Skep/175/II/1991	25 Februari 1991	Asli	969
38578	Karja	9101761	IX/III/15/159/VI/1987	20 Juni 1987	Indramayu	Skep/299/III/1990	30 Maret 1990	Asli	922
38579	Karjo	9030920	P.645/B/4/II/59	10 Februari 1959	Subang	Skep/956/VIII/1981	15 Agustus 1959	Asli	669
38580	Karjo	9101620	IX/III-08/207/V/1987	04 Mei 1987	Tasikmalaya	Skep/299/III/1990	30 Maret 1990	Asli	739

NO. URUT	NAMA	NPV	NO. PENDAFTARAN	TANGGAL PENDAFTARAN	DAERAH PENDAFTARAN	SK GELAR KEHORMATAN	TANGGAL SK GELAR KEHORMATAN	KET.	NO. JILID
38581	Karjo	9106726	IX/III-08/197/IX/1988	17 September 1988	Tasikmalaya	No. Skep/482/IV/1990	10 April 1990	Asli	786
38582	Karjo	9106731	IX/III-08/283/X/1988	7 Oktober 1988	Tasikmalaya	Skep/482/IV/1990	10 April 1990	Asli	918
38583	Karlan	9101758	IX/III-15/VI/121/1987	20 Juni 1987	Indramayu	Skep/482/IV/1990	10 April 1990	Asli	871
38584	Karli	9030794	P.1124/B/4/III/59	14 Maret 1959	Subang	No. Skep/956/VIII/1981	15 Agustus 1981	Asli	611
38585	Karli	9030830	P.3540/B/4/V/1959	29 Mei 1959	Subang	Skep/956/VIII/1981	15 Agustus 1959	Asli	669
38586	Karma	9031554	2287/B/16/I/1959	24 Januari 1959	Sumedang	Skep/956/VIII/1981	15 Agustus 1981		620
38587	Karma	9031507	4629/B/16/IV/1959	03 April 1959	Sumedang	Skep/956/VIII/1981	15 Agustus 1981		620
38588	Karma	9031592	1111/B/16/XII/1958	18 Desember 1958	Sumedang	Skep/956/VIII/1981	15 Agustus 1981		621
38589	Karma	9098299	IX-III-06/006/X/1986	05 Oktober 1986	Sumedang	Skep/682/IV/1989	08 April 1989	Asli	666
38590	Karma	9077516	0217/B/7/II-UL/1967	01 Agustus 1967	Subang	Skep/860/VII/1982	31 Juli 1982	Asli	670
38591	Karma	9029721	51/B/6/II-UL/1967	04 September 1967	Karawang	Skep/956/VIII/1981	15 Agustus 1981	Asli	681
38592	Karma	9098268	IX/III-05/PKRI/87	12 Januari 1987	Cimahi	682/IV/89	08 April 1989	Asli	750
38593	Karma	9101625	IX/III-08/357/VI/1987	29 Juni 1987	Tasikmalaya	No. Skep/299/III/1990	30 Maret 1990	Asli	786
38594	Karma	9109482	IX/III/10/200/IV/1989	11 April 1989	Karawang	Skep/2190/X/1990	19 Oktober 1990	Asli	870
38595	Karma	9111222	IX-III-06/006/X/1986	5 Oktober 1986	Sumedang	Skep/175/II/1991	25 Februari 1991	Asli	993
38596	Karma	9109419	IX-III-06/787/V/1989	25 Mei 1989	Sumedang	Skep/2190/X/1990	19 Oktober 1990	Fotokopi	1003
38597	Karma	9101760	IX/III-15/149/VI/1987	20 Juni 1990	Indramayu	Skep/299/III/1990	30 Maret 1990	Fotokopi	1029
38598	Karma bin Karlim	9098313	IX-III-06/985/VI/87	5 Juni 1987	Sumedang	Skep/682/IV/1989	08 April 1989	Asli	715
38599	Karma bin Sarhawi	9106674	III-05/002/PKRI/VII/1988	12 Agustus 1988	Bandung	No. Skep/482/IV/1990	10 April 1990	Asli	808
38600	Karma bin Sukardi	9094701	IX/02/1100/9/1983	10 September 1983	Kabupaten Bandung	No.Skep/271/III/1988	18 Maret 1988	Asli	644
38601	Karma Tasba	9030165	1927/B.12/III/59	13 Maret 1959	Kuningan	No.Skep/956/VIII/1981	15 Agustus 1981	Asli	645
38602	Karmaatmaja	9101626	IX/III-08/375/VI/1987	30 juni 1987	Tasikmalaya	Skep/299/III/1990	30 Maret 1990		881
38603	Karmad	9101770	IX-III-15/231/VI/1987	30 Juni 1987	Indramayu	Skep/299/VI/1987	30 Juni 1987	Asli	713
38604	Karmad	9 106 777	IX/III-09/1148/V/1987	19 Mei 1987	Ciamis	Skep/482/IV/1990	10 April 1990	Asli	966
38605	Karmadi	9028889	3219/B/15/XI/1958	24 Desember 1958	Bandung	Skep/956/VIII/1981	15 Agustus 1959	Asli	665
38606	Karmadi	9101650	IX/III-09/419/V/1987	19 Mei 1987	Ciamis	Skep/299/III/1990	30 Maret 1990	Asli	884
38607	Karmadiraksa	9098378	IX/14/0324/I/1987	29 Januari 1987	Kuningan	No.Skep/682/IV/1989	8 April 1989	Asli	673
38608	Karmadjaja	9111942	IX/III/14/0587/V/1989	31 Mei 1989	Kuningan	Skep/1579/VIII/1991	26 Agustus 1991	Asli	985

NO. URUT	NAMA	NPV	NO. PENDAFTARAN	TANGGAL PENDAFTARAN	DAERAH PENDAFTARAN	SK GELAR KEHORMATAN	TANGGAL SK GELAR KEHORMATAN	KET.	NO. JILID
38609	Karmami	9031441	103/B/9/UL/VIII/1967	09 Agustus 1967	Sukabumi	Skep/956/VIII/1981	15 Agustus 1981	Asli	686
38610	Karman	9030666	4025/B/6/III/1959	15 Maret 1959	Pandegelang	No. Skep/956/VIII/1981	15 Agustus 1981	Asli	614
38611	Karman A.	9095941	IX/III-17/46/XII/1986	15 Desember 1986	Purwakarta	No.Skep/1651/XI/1988	02 November 1988	Asli	642
38612	Karman Bin Adisuwita	9109439	IX-III/07/323/IV/1989	01 April 1989	Garut	Skep/2190/X/1990	19 Oktober 1990	Asli	913
38613	Karman Bin Madsuki	9109517	IX/III-17/151/VI/1987	15 Juni 1987	Purwakarta	Skep/2190/X/1990	19 Oktober 1990	Asli	895
38614	Karmana	9098319	IX/III-08/420/XI/1987	05 November 1987	Tasikmalaya	Skep/682/IV/1989	08 April 1989	Asli	658
38615	Karmana	9101624	IX/III-08/355/VI/1987	29 Juni 1987	Tasikmalaya	Skep/299/III/1990	30 Maret 1990		881
38616	Karmani bin Martaguna	9101566	IX/III-05/989/PKRI/VI/87	30 Juni 1987	Cimahi	Skep.299/III/1990	30 Maret 1990	Asli	750
38617	Karmanta	9098275	IX-III-05/259/PKRI/V/1987	01 April 1987	Cimahi	Skep/682/VI/1989	08 April 1989	Asli	714
38618	Karmaya bin Matsarip	9101559	IX/III-05/640/PKRI/VI/87	11 Juni 1987	Bandung	Skep/299/III/1990	30 Maret 1990	Fotokopi	1007
38619	Karmedi	9101607	IX/III/7/694/II/1987	07 Februari 1987	Garut	Skep/299/III/1990	30 Maret 1990	Asli	688
38620	Karmi, Ny	9111223	IX-III-06/134/X/1986	5 Oktober 1986	Sumedang	Skep/175/II/1991	25 Februari 1991	Asli	993
38621	Karmin	9029722	0057/B/6/UL/1967	04 September 1967	Karawang	Skep/956/VIII/1981	15 Agustus 1981	Asli	681
38622	Karmin	9031017	P.0258/B/7/II-UL/1967	8 Agustus 1967	Subang	Skep/956/VIII/1981	15 Agustus 1981	Asli	926
38623	Karmin	9029753	0424/B/6/UL/1967	31 Desember 1967	Karawang	No. Skep/956/VIII/1981	15 Agustus 1981		951
38624	Karmin	9111941	IX/III/14/0464/V/1989	31 Mei 1989	Kuningan	Skep/1579/VIII/1991	26 Agustus 1991	Asli	985
38625	Karmin Sangari	9077180	04326/B/20/4/1959	08 April 1959	Kodya Bandung	No.Skep/860/VII/1982	31 Juli 1982	Asli	649
38626	Karmita	9101750	IX-III-15/72/VI/1987	20 Juni 1987	Indramayu	Skep/299/VI/1987	30 Juni 1987	Asli	713
38627	Karmita	9106698	IX-III-06/239/X/1988	5 Oktober 1988	Sumedang	Skep/482/IV/1990	10 April 1990	Asli	799
38628	Karmita	9031512	543/B/16/XI/1958	27 November 1958	Sumedang	Skep/956/VIII/1981	15 Agustus 1981	Asli	799
38629	Karmita	9101558	IX/III-05/606/PKRI/VI/1987	9 Juni 1987	Bandung	No. Skep/299/III/1990	30 Maret 1990	Asli	808
38630	Karmita	9106724	IX/III-08/178/IX/1988	14 September 1988	Tasikmalaya	Skep/482/IV/1990	10 April 1990		881
38631	Karmita	9 109 425	IX-III-06/920/V/1989	25 Mei 1989	Sumedang	Skep/2190/X/1990	19 Oktober 1990	Asli	970
38632	Karmita	9031728	3109/B/16/II/1959	16 Pebruari 1959	Sumedang	Skep/956/VIII/1981	15 Agustus 1981	Fotokopi	1007
38633	Karmita	9098298	IX-III-06/414/II/1987	10 Februari 1987	Sumedang	Skep/682/IV/1989	08 April 1989	Asli	715
38634	Karmita bin Artasik	9098266	IX/III-05/856/VI/1987	26 Juni 1987	Cimahi	Skep/682/IV/1989	08 April 1989	Asli	711
38635	Karmo	9109452	IX/III-08/711/II/1989	10 Maret 1989	Tasikmalaya	Skep/2190/X/1990	19 Oktober 1990	Asli	958
38636	Karna	9028921	9340/B/15/VII/1959	14 Juli 1959	Kabupaten Bandung	No.Skep/956/VIII/1981	15 Agustus 1981	Asli	635

NO. URUT	NAMA	NPV	NO. PENDAFTARAN	TANGGAL PENDAFTARAN	DAERAH PENDAFTARAN	SK GELAR KEHORMATAN	TANGGAL SK GELAR KEHORMATAN	KET.	NO. JILID
38637	Karna	9028821	1388/B/15/XI/1958	14 November 1958	Kabupaten Bandung	No.Skep/956/VIII/1981	15 Agustus 1981	Asli	645
38638	Karna	9098372	IX/III/14/0010/VII/1988	16 Juli 1988	Kuningan	Skep/682/IV/1989	08 April 1989	Asli	660
38639	Karna	9101542	IX/III-04/036/II/1987	16 Februari 1987	Cianjur	Skep/299/III/1990	30 Maret 1990	Asli	696
38640	Karna	9098321	IX/III-08/510/VI/87	30 Juni 1987	Tasikmalaya	No. Skep/682/IV/1989	08 April 1989	Asli	728
38641	Karna	9098316	IX/III-08/49/XII/1986	20 Desember 1986	Tasikmalaya	No. Skep/682/IV/1989	08 April 1989	Asli	728
38642	Karna	9101703	IX/III/10/049/VIII/1988	11 Agustus 1988	Karawang	Skep/299/III/1990	30 Maret 1990	Asli	736
38643	Karna	9101677	IX/III-09/1106/V/1987	19 Mei 1987	Ciamis	Skep/299/III/1990	30 Maret 1990	Asli	823
38644	Karna	9106689	IX-III-06/212/XII/1986	15 Desember 1986	Sumedang	Skep/482/IV/1990	10 April 1990	Asli	840
38645	Karna	9106722	IX/III-08/136/IX/88	01 September 1988	Tasikmalaya	Skep/482/IV/1990	10 April 1990	Asli	846
38646	Karna	9106829	IX/III-15/67/XI/1988	28 November 1988	Indramayu	Skep/482/IV/1990	10 April 1990	Asli	871
38647	Karna	9106718	IX/III-08/85/VIII/1988	22 Agustus 1988	Tasikmalaya	Skep/482/IV/1990	10 April 1990		881
38648	Karna	9101731	IX/III/14/0400/II/1987	23 Februari 1987	Kuningan	Skep/299/III/1990	30 Maret 1990	Asli	885
38649	Karna	9106689	IX-III-06/058/VII/1988	10 Juli 1988	Sumedang	Skep/482/IV/1990	10 April 1990	Asli	895
38650	Karna	9030654	3877/B/6/III/1959	15 Maret 1959	Pandeglang	Skep/956/VIII/1981	15 Agustus 1981	Asli	910
38651	Karna	9030323	1452/B/7/II/1959	4 Februari 1959	Lebak	No. Skep/956/VIII/1981	15 Agustus 1981		954
38652	Karna	9 098 365	IX/III-13/186/4/1987	07 April 1987	Cirebon	Skep/682/IV/1989	08 April 1989	Asli	969
38653	Karna	9 109 463	IX/III-08/1041/V/1989	31 Mei 1989	Tasikmalaya	Skep/2190/X/1990	19 Oktober 1990	Asli	977
38654	Karna	9028908	2198/B/15/XI/1958	27 November 1958	Bandung	Skep/956/VIII/1981	15 Agustus 1981	Fotokopi	1007
38655	Karna	9109398	III-05/174/PKRI/V/1989	30 Mei 1989	Bandung	Skep/2190/X/1990	19 Oktober 1990	Fotokopi	1007
38656	Karna	9109458	IX/III-08/851/VI/1989	5 Juni 1989	Tasikmalaya	Skep/2190/X/1990	19 Oktober 1990	Fotokopi	1013
38657	Karna	9101537	IX-III-03/0268/XII/1986	11 Desember 1986	Sukabumi	Skep/299/III/1990	30 Maret 1990	Fotokopi	1019
38658	Karna	9106746	IX/III-08/200/IV/1987	22 April 1987	Tasikmalaya	Skep/482/IV/1990	10 April 1990	Fotokopi	1020
38659	Karna	9111245	IX/III/14/0488/V/1989	31 Mei 1989	Kuningan	Skep/175/II/1991	25 Pebruari 1991	Fotokopi	1029
38660	Karna	9098403	IX/III-16/672/VI/1987	11 Juni 1987	Majalengka	Skep/682/IV/1989	08 April 1989	Asli	719
38661	Karna Atmadja	9111946	IX/III/14/0724/V/1989	31 Mei 1989	Kuningan	Skep/1579/VIII/1991	26 Agustus 1991	Asli	997
38662	Karna bin Manta	9109391	IX/III/03/0190/IV/1989	20 April 1989	Sukabumi	Skep/2190/X/1990	19 Oktober 1990	Asli	702
38663	Karna bin Nurhasik	9028816	5728/B/15/VII/1959	08 Juli 1959	Cimahi	956/VIII/1981	15 Agustus 1981	Asli	750
38664	Karna Umar	9101733	IX/III/14/0482/III/1987	23 Maret 1987	Kuningan	299/III/1990	30 Maret 1990	Asli	744

NO. URUT	NAMA	NPV	NO. PENDAFTARAN	TANGGAL PENDAFTARAN	DAERAH PENDAFTARAN	SK GELAR KEHORMATAN	TANGGAL SK GELAR KEHORMATAN	KET.	NO. JILID
38665	Karnadi	9031419	746/B/9/UL/VIII/1967	09 Agustus 1967	Sukabumi	Skep/956/VIII/1981	15 Agustus 1981	Asli	683
38666	Karnadi	9106824	IX-III-15/48/X/1988	24 Oktober 1988	Indramayu	Skep/482/IV/1988	10 April 1988	Asli	713
38667	Karnadi	9106838	IX/III-16/110/XI/1988	10 Nopember 1988	Majalengka	No. Skep/482/IV/1990	10 April 1990	Asli	793
38668	Karnadi Bin Adnuki	9101606	IX-III/07/693/2/1987	07 Februari 1987	Garut	Skep/299/III/1990	30 Maret 1990	Asli	863
38669	Karnadi bin Daremi	9095872	IX/III/07/615/II/1987	2 Pebruari 1987	Garut	Skep/1651/XI/1988	02 November 1988		626
38670	Karnadi Suhada	9032575	1684/B/KUV/10/06/1959	12 Juni 1959	Cianjur	No.Skep/956/VIII/1981	15 Agustus 1981	Asli	676
38671	Karnaen	9101664	IX/III-09/843/V/1987	19 Mei 1987	Ciamis	Skep/299/III/1990	30 Maret 1990	Asli	933
38672	Karnaen	9 109 464	IX/III-08/1076/V/1989	31 Mei 1989	Tasikmalaya	Skep/2190/X/1990	19 Oktober 1990	Asli	977
38673	Karnaen bin Latip	9101614	IX/III/7/870/IV/1987	20 April 1987	Garut	Skep/299/III/1990	30 Maret 1990	Asli	688
38674	Karnan	9106627	IX/III-08/390/VI/1987	30 Juni 1987	Tasikmalaya	No. Skep/299/III/1990	30 Maret 1990	Asli	786
38675	Karnan	9109457	IX/III-08/845/V/1989	31 Mei 1989	Tasikmalaya	Skep/2190/X/1990	19 Oktober 1990	Asli	958
38676	Karnasih	9101768	IX-III-15/218/VI/1987	30 Juni 1987	Indramayu	Skep/299/VI/1987	30 Juni 1987	Asli	713
38677	Karnaya	9095938	IX/III-16/735/VI/1987	25 Juni 1987	Majalengka	No.Skep/1651/XI/1988	02 November 1988	Asli	647
38678	Karningsih		IX/III-09/1436/V/1987	19 Mei 1987	Ciamis	Skep/299/III/1990	30 Maret 1990	Asli	609
38679	Karno	9098342	IX/III-09/1318/1987	19 Mei 1987	Ciamis	Skep/682/IV/1989	04 April 1989	Asli	817
38680	Karno	9101644	IX/III-09/418/V/1987	19 Mei 1987	Ciamis	Skep/299/III/1990	30 Maret 1990	Fotokopi	1013
38681	Karno S.	9032329	1296/B/16/II-UL/67	31 Desember 1967	Ciamis	No. Skep/956/VIII/1981	15 Agustus 1981	Asli	779
38682	Karno. S	9109472	IX/III-09/487/IX/1988	15 September 1988	Ciamis	Skep/2190/X/1990	19 Oktober 1990	Fotokopi	1012
38683	Karnudin	9106751	IX/III-09/09/IX/1988	15 September 1988	Ciamis	Skep/482/IV/1990	10 April 1990	Asli	884
38684	Karnudin	9109462	IX/III-08/1051/V/1989	31 Mei 1989	Tasikmalaya	Skep/2190/X/1990	19 Oktober 1990	Fotokopi	1013
38685	Karot	9098179	IX-III/03/0047/IX/1986	15 September 1986	Sukabumi	Skep/682/IV/1989	08 April 1989	Asli	698
38686	Karpan	9029458	602/B/13/III/1959	15 Maret 1959	Indramayu	Skep/956/VIII/1981	15 Agustus 1981	Asli	922
38687	Karpen	9101565	IX/III-05/983/PKRI/VI/87	30 Juni 1987	Bandung	No. Skep/299/III/1990	30 Maret 1990	Asli	808
38688	Karpoli	9106761	IX/III-09/176/IX/1988	15 September 1988	Ciamis	Skep/482/IV/1990	10 April 1990	Asli	933
38689	Karsa	9031081	P.842/B/7/II-UL/67		Subang	Skep/956/VIII/1981	15 Agustus 1981	Asli	771
38690	Karsa	9101579	IX-III-06/245/XII/1986	15 Desember 1986	Sumedang	Skep/299/III/1990	30 Maret 1990	Asli	799
38691	Karsa	9098305	IX-III-06/593/III/1987	9 Maret 1987	Sumedang	Skep/682/IV/1989	08 April 1989	Asli	799
38692	Karsa	9101724	IX/III-13/283/6/1987	15 Juni 1987	Cirebon	Skep/299/III/1990	30 Maret 1990	Asli	857

NO. URUT	NAMA	NPV	NO. PENDAFTARAN	TANGGAL PENDAFTARAN	DAERAH PENDAFTARAN	SK GELAR KEHORMATAN	TANGGAL SK GELAR KEHORMATAN	KET.	NO. JILID
38693	Karsa	9098308	IX-III-06/636/IV/1987	15 April 1987	Sumedang	Skep/682/IV/1989	08 April 1989	Fotokopi	1007
38694	Karsa Bin Ahmad	9077386	98/B/3/XI/1958	10 November 1958	Karawang	Skep/860/VII/1982	31 Juli 1982	Asli	916
38695	Karsa Bin Naang	9077371	495/B/3/XII/1958	29 Desember 1958	Karawang	Skep/860/VII/1982	31 Juli 1982	Asli	916
38696	Karsad	9098390	IX/III/14/0050/IX/1988	14 September 1988	Kuningan	No.Skep/682/IV/1989	8 April 1989	Asli	673
38697	Karsad	9031099	P.5498/B/4/II/1959	22 Februari 1959	Subang	No. Skep/956/III/1981	15 Agustus 1981		947
38698	Karsam	9106803	IX/III/14/0057/X/1988	25 Oktober 1988	Kuningan	Skep/482/IV/1990	10 April 1990	Asli	963
38699	Karsan	9101668	IX/III-09/939/V/1987	19 Mei 1987	Ciamis	Skep/299/III/1990	30 Maret 1990	Asli	823
38700	Karsan	9106684	IX-III-06/022/VI/1988	15 Juni 1988	Sumedang	Skep/482/IV/1990	10 April 1990	Asli	840
38701	Karsan bin Jasmin	9101702	No.IX/III/10/172/IV/1987	08 April 1987	Karawang	Skep/299/III/1990	30 Maret 1990	Asli	825
38702	Karsan bin Karman	9030513	464/B/2/II-UL/67	25 Februari 1967	Pandeglang	Skep/956/VIII/1981	15 Agustus 1981	Asli	818
38703	Karsan Suhandi	9029668	No.2136/B/3/IV/1959	15 April 1959	Karawang	Skep/956/VIII/1981	15 Agustus 1981	Asli	825
38704	Karsani	9077518	P.1289/B/7/II-UL/1967	21 Desember 1967	Subang	Skep/860/VII/1982	31 Juli 1982	Asli	771
38705	Karsiah	9109392	IX-III/03/0212/VI/89	1 Juni 1989	Sukabumi	Skep/2190/X/1990	19 Oktober 1990	Asli	941
38706	Karsiam	9101789	IX/III-16/718/VI/1987	18 Juni 1987	Majalengka	Skep/299/III/1990	30 Maret 1990	Asli	701
38707	Karsid	9106720	IX/III-08/106/VIII/1988	25 Agustus 1988	Tasikmalaya	Skep/482/IV/1990	10 April 1990	Asli	918
38708	Karsidi	9106750	IX/III-08/693/III/1989	14 Maret 1989	Tasikmalaya	No. Skep/482/IV/1990	10 April 1990	Asli	786
38709	Karsih Janda Alm. Suharno	9062179			Ciamis	Skep/956/VIII/1981	15 Agustus 1981	Asli	888
38710	Karsih PA.	9031169	1507/B/9/II/1959	11 Februari 1959	Sukabumi	Skep/956/VIII/1981	15 Agustus 1981	Asli	722
38711	Karsim	9028491	05421/B/20/IV/1959	29 April 1959	Subang	No.Skep/956/VIII/1981	15 Agustus 1981	Asli	655
38712	Karsim	9029573	2757/B/13/V/1959	15 Mei 1959	Indramayu	No.Skep/956/VIII/1981	15 Agustus 1981	Asli	656
38713	Karsim	9101656	IX/III-09/556/V/1987	19 Mei 1987	Ciamis	Skep/299/III/1990	30 Maret 1990	Asli	823
38714	Karsim	9101774	IX-III/15/256/6/1987	30 Juni 1987	Indramayu	Skep/299/III/1990	30 Maret 1990	Asli	871
38715	Karsim	9106729	IX/III-08/247/IX/1988	29 September 1988	Tasikmalaya	Skep/482/IV/1990	10 April 1990		881
38716	Karsim	9106738	IX/III-08/464/XI/1988	09 November 1988	Tasikmalaya	Skep/482/IV/1990	10 April 1990		881
38717	Karsim	9106760	IX/III-09/165/IX/1988	15 September 1988	Ciamis	Skep/482/IV/1990	10 April 1990	Asli	958
38718	Karsim	9030696	2047/B/6/IV/1959	14 April 1959	Pandeglang	Skep/956/VIII/1981	15 Agustus 1981	Fotokopi	1031
38719	Karsinah	9030848	0895/B/7/II-UL/1967	19 Desember 1967	Subang	Skep/956/VIII/1981	15 Agustus 1981	Asli	821
38720	Karsip	9106704	IX-III-06/341/XII/1988	01 Desember 1988	Sumedang	Skep/482/IV/1990	10 April 1990	Asli	840

NO. URUT	NAMA	NPV	NO. PENDAFTARAN	TANGGAL PENDAFTARAN	DAERAH PENDAFTARAN	SK GELAR KEHORMATAN	TANGGAL SK GELAR KEHORMATAN	KET.	NO. JILID
38721	Karsiti	9106771	IX/III-09/259/IX/1988	15 September 1988	Ciamis	Skep/482/IV/1990	10 April 1990	Asli	959
38722	Karso	9101636	IX/III-09/152/V/1987	19 Mei 1987	Ciamis	No. Skep/299/III/1990	30 Maret 1990	Asli	779
38723	Karsu	9101665	IX/III-09/920/V/1987	19 Mei 1987	Ciamis	No. Skep/299/III/1990	30 Maret 1990	Asli	779
38724	Karsudin	9101670	IX/III-09/1023/V/1987	19 Mei 1987	Ciamis	No. Skep/299/III/1990	30 Maret 1990		948
38725	Karta	9031395	4561/B/9/IV/1959	29 April 1959	Sukabumi	Skep/956/VIII/1981	15 Agustus 1981		620
38726	Karta	9098322	IX/III-09/295/V/1987	19 Mei 1987	Ciamis	Skep/682/IV/1989	08 April 1989	Asli	659
38727	Karta	9101551	IX/III-04/007/VII/1988	30 Juli 1988	Cianjur	299/III/1990	30 Maret 1990	Asli	734
38728	Karta	9099147	3344/B/6/2/1959	27 Februari 1959	Pandegelang	No. Skep/1787/X/1989	9 Oktober 1989	Asli	776
38729	Karta	9106699	IX-III-06/261/XI/1988	02 November 1988	Sumedang	Skep/482/IV/1990	10 April 1990	Asli	840
38730	Karta	9106686	IX-III-06/043/VI/1988	15 Juni 1988	Sumedang	Skep/482/IV/1990	10 April 1990	Asli	840
38731	Karta	9077561	4770/B/9/V/1959	14 Mei 1959	Sukabumi	Skep/860/VII/1982	31 Juli 1982	Asli	865
38732	Karta	9101744	IX/III-15/22/VI/1987	05 Juni 1987	Indramayu	Skep/299/III/1990	30 Maret 1990	Asli	871
38733	Karta	9 106741	IX/III-08/518/XI/1988	18 November 1988	Tasikmalaya	Skep/482/IV/1990	10 April 1990		881
38734	Karta	9029810	4489/B/3/VII/1959	8 Juli 1959	Karawang	Skep/956/VIII/1981	15 Agustus 1981	Asli	916
38735	Karta	9101643	IX/III-09/266/V/1987	19 Mei 1987	Ciamis	No. Skep/299/III/1990	30 Maret 1990		948
38736	Karta	9101628	IX/III-08/494/VI/1987	30 Juni 1987	Tasikmalaya	Skep/299/III/1990	30 Maret 1990	Asli	958
38737	Karta	9031338	183/B/9/XI/1959	25 November 1959	Sukabumi	Skep/956/VIII/1981	15 Agustus 1981	Asli	962
38738	Karta	9109411	IX-III-06/661/V/1989	4 Mei 1989	Sumedang	Skep/2190/X/1990	19 Oktober 1990	Fotokopi	1003
38739	Karta	9031147	3416/B/9/IV/1959	13 April 1959	Sukabumi	Skep/956/VIII/1981	15 Agustus 1981	Asli	722
38740	Karta / Ukira	9030245	3756/B/7/II/1959	4 februari 1959	Lebak	Skep/956/VIII/1981	15 Agustus 1981	Asli	906
38741	Karta bin Hapi	9029143	877/B/8/II/59	23 Februari 1959	Bogor	No. Skep/956/VIII/1981	15 Agustus 1981	Asli	614
38742	Karta bin Kastiwan	9032787	1166/B/11/XII/1958	31 Desember 1958	Cirebon	No.Skep/956/VIII/1981	15 Agustus 1981	Asli	639
38743	Karta bin Omen	9098256	IX-III/03/0126/10/1986	04 Oktober 1986	Sukabumi	682/IV/1989	08 April 1989	Asli	732
38744	Karta bin Sali	9098348	IX/III/10/210/VI/1987	08 Juni 1987	Karawang	Skep/682/IV/1989	08 April 1989	Asli	687
38745	Karta bin Saroni	9077435	943/B/7/XII/1958	17 Desember 1958	Lebak	Skep/860/VII/1982	31 Juli 1982		631
38746	Karta bin Uwit	9098249	IX-III/02/258/VI/1989	08 April 1989	Bogor	Skep/682/IV/1989	08 April 1989	Asli	756
38747	Karta Djuha	9030556	1150/B/6/II/59	10 Februari 1959	Pandegelang	No. Skep/956/VIII/1981	15 Agustus 1981	Asli	776
38748	Karta Plawira	9106818	IX/III/14/0272/VI/1989	6 Juni 1989	Kuningan	Skep/482/IV/1990	10 April 1990		882

NO. URUT	NAMA	NPV	NO. PENDAFTARAN	TANGGAL PENDAFTARAN	DAERAH PENDAFTARAN	SK GELAR KEHORMATAN	TANGGAL SK GELAR KEHORMATAN	KET.	NO. JILID
38749	Karta Rakib	9098376	IX/14/0298/I/1987	29 Januari 1987	Kuningan	No.Skep/682/IV/1989	8 April 1989	Asli	655
38750	Karta Sukalim	9106816	IX/III/14/0196/IV/1989	21 April 1989	Kuningan	Skep/482/IV/1990	10 April 1990	Asli	963
38751	Karta Wilastra	9109499	IX/III/14/0470/V/1989	31 Mei 1989	Kuningan	Skep/2190/X/1990	19 Oktober 1990	Asli	963
38752	Kartaatmadja	9099148	1082/DISP./MUV/XI/1963	7 November 1963	Kuningan	1787/X/1989	09 Oktober 1989	Asli	744
38753	Kartaatmadja	9101725	IX/III-13/301/6/1987	25 Juni 1987	Cirebon	Skep/299/III/1990	30 Maret 1990	Asli	860
38754	Kartacaswa	9106809	IX/III/14/0106/I/1989	21 Januari 1989	Kuningan	Skep/482/IV/1990	10 April 1990	Asli	944
38755	Kartadipura	9030000	2734/B.12/IV/59	21 April 1959	Kuningan	No.Skep/956/VIII/1981	15 Agustus 1981	Asli	634
38756	Kartadjumena	9098247	IX-III/02/81/II/1987	26 Februari 1987	Bogor	Skep/682/IV/1989	08 April 1989	Asli	989
38757	Kartagalba	9106808	IX/III/14/104/I/1989	21 Januari 1989	Kuningan	Skep/482/IV/1990	10 April 1990	Asli	885
38758	Kartajasmat	9101730	IX/III/14/0157/XI/1986	15 November 1986	Kuningan	Skep/299/III/1990	30 Maret 1990	Asli	944
38759	Kartali	9098405	IX/III-16/736/VI/1987	25 Juni 1987	Majalengka	Skep/682/IV/1989	08 April 1989	Asli	661
38760	Kartam	9030842	P.035/B/7/II/UL/1967	21 Juli 1967	Subang	No. Skep/956/VIII/1981	15 Agustus 1981	Asli	611
38761	Kartam	9111241	IX/III/14/0447/V/1989	31 Mei 1989	Kuningan	Skep/175/II/1991	25 Februari 1991	Asli	944
38762	Kartam/ H. Said Bin Akdim	9101707	IX-III-11/179/VI/1987	15 Juni 1987	Subang	Skep/299/III/1990	30 Maret 1990	Asli	927
38763	Kartama Bin Marja'i	9109436	IX-III/07/219/II/1989	28 Februari 1989	Garut	Skep/2190/X/1990	19 Oktober 1990	Asli	913
38764	Kartamakatu	9106813	IX/III/14/0149	30 Maret 1989	Kuningan	Skep/482/IV/1990	10 April 1990	Asli	885
38765	Kartaperwata	9101737	IX/III/14/0641/V/1987	19 Mei 1987	Kuningan	Skep/299/III/1990	30 Maret 1990	Asli	872
38766	Kartapraja	9106762	IX/III-09/211/IX/1988	15 September 1988	Ciamis	Skep/482/IV/1990	10 April 1990	Fotokopi	1013
38767	Kartasantana	9106812	IX/III/14/138/III/1989	30 Maret 1989	Kuningan	Skep/482/IV/1990	10 April 1990	Fotokopi	1029
38768	Kartasasmita	9101738	IX/III/14/0811/VI/1987	26 Juni 1987	Kuningan	299/III/1990	30 Maret 1990	Asli	744
38769	Kartasasmita	9106796	IX/III/14/0252/VI/1989	06 Juni 1989	Kuningan	Skep/482/IV/1990	10 April 1990	Asli	767
38770	Kartasasmita	9101723	IX/III-13/273/6/1987	13 Juni 1987	Cirebon	Skep/299/III/1990	30 Maret 1990	Asli	857
38771	Kartasasmita	9101736	IX/III/14/0586/IV/1987	27 April 1987	Kuningan	Skep/299/III/1990	30 Maret 1990	Asli	944
38772	Kartasasmita	9106774	IX/III-09/304/IX/1988	15 September 1988	Ciamis	Skep/482/IV/1990	10 April 1990	Asli	958
38773	Kartasik	9098289	IX-III-06/119/X/1986	5 Oktober 1986	Sumedang	Skep/682/IV/1989	08 April 1989	Asli	715
38774	Kartasupena	9098384	IX/III/14/0705/VI/1987	17 Juni 1987	Kuningan	No.Skep/682/IV/1989	8 April 1989	Asli	673
38775	Kartawi	9031007	P.0741/B/4/II/1959	20 Februari 1959	Subang	Skep/956/VIII/1981	15 Agustus 1981	Asli	703
38776	Kartawidjaja	9111945	IX/III/14/0722/V/1989	31 Mei 1989	Kuningan	Skep/1579/VIII/1991	26 Agustus 1991	Asli	985

NO. URUT	NAMA	NPV	NO. PENDAFTARAN	TANGGAL PENDAFTARAN	DAERAH PENDAFTARAN	SK GELAR KEHORMATAN	TANGGAL SK GELAR KEHORMATAN	KET.	NO. JILID
38777	Kartawidjaja	9029130	0324/B/8/II-UL/1967	20 Desember 1967	Bogor	Skep/956/VIII/1981	15 Agustus 1981	Asli	989
38778	Kartayuda	9030659	3951/B/6/III/1959	1 Maret 1959	Pandeglang	Skep/956/VIII/1981	15 Agustus 1981	Asli	906
38779	Kartijah, Ny.	9098401	IX/III-16/610/VI/1987	13 Juni 1987	Majalengka	No.Skep/682/IV/1989	8 April 1989	Asli	673
38780	Kartika, Ny. R.	9029333	766/B/14/II-UL/1967	30 Desember 1967	Garut	Skep/956/VIII/1981	15 Agustus 1959	Asli	667
38781	Kartim bin Kaneng	9031129	P. 1529/B/4/III/59	26 Maret 59	Purwakarta	Skep/956/VIII/1981	15 Agustus 1981	Asli	964
38782	Kartinah	9031082	P.0730/B/7/II-UL/67	2 Agustus 1967	Subang	Skep/956/VIII/1981	15 Agustus 1981	Fotokopi	1007
38783	Kartinah, Nyi.	9030677	1087/B/2/II-UL/1967	27 April 1967	Pandegelang	No. Skep/956/VIII/1981	15 Agustus 1981	Asli	776
38784	Kartinem Janda Alm Sape'i	9055978			Majalengka	Skep/956/VIII/1981	15 Agustus 1981	Asli	875
38785	Kartini	9101816	IX-III/21/224/VI/1987	22 Juni 1987	Bandung	Skep/299/III/1990	30 Maret 1990	Asli	835
38786	Kartini, Ny.	9095864	IX-III/06/805/VI/1987	5 Juni 19887	Sumedang	Skep/1651/XI/1988	02 November 1988		627
38787	Kartiwa	9106847	IX-III/21/015/IX/1988	09 September 1988	Bandung	Skep/482/IV/1990	10 April 1990	Asli	826
38788	Kartiwa	9101638	IX/III-09/182/V/1987	19 Mei 1987	Ciamis	Skep/299/III/1990	30 Maret 1990	Asli	838
38789	Kartiwa	9028537	1600/B-11/II-UL/67	30 Desember 1967	Bandung	Skep/956/VIII/1981	15 Agustus 1981	Asli	895
38790	Kartiwi	9101669	IX/III-09/994/V/1987	19 Mei 1987	Ciamis	Skep/299/III/1990	30 Maret 1990	Asli	980
38791	Karto	9101811	IX/III-08/162/IX/1988	10 September 1988	Tasikmalaya	Skep/299/III/1990	30 Maret 1990	Asli	739
38792	Karto	9109455	IX/III-08/781/IV/1989	26 April 1989	Tasikmalaya	Skep/2190/X/1990	19 Oktober 1990	Fotokopi	1013
38793	Kartobi	9098327	IX/III-09/88/V/1987	19 Mei 1987	Ciamis	Skep/682/IV/1989	08 April 1989	Asli	725
38794	Kartobi	9101783	IX/III-16/152/XI/1986	4 Nopember 1986	Majalengka	No. Skep/299/III/1990	30 Maret 1990	Asli	793
38795	Kartobi	9077556	0355/B/9/VII/1959	15 Juli 1959	Sukabumi	Skep/860/VII/1982	31 juli 1982	Asli	873
38796	Kartobi	9030864	P. 483/B/7/II/UI/1967	28 September 1967	Purwakarta	Skep/956/VIII/1981	15 Agustus 1981	Asli	964
38797	Kartobi, H.	9077251	5371/B/9/VII/1959	02 Juli 1959	Sukabumi	Skep/860/VII/1982	31 Juli 1982	Asli	686
38798	Kartomi	9098386	IX/III/14/0743/VI/87	2 Juni 1987	Kuningan	No.Skep/682/IV/1989	08 April 1989	Asli	640
38799	Kartomi	9109501	IX/III/14/0302/VI/1989	26 Juni 1989	Kuningan	Skep/2190/X/1990	19 Oktober 1990	Asli	985
38800	Kartomi	9106759	IX/III-09/157/IX/1988	15 September 1988	Ciamis	Skep/482/IV/1990	10 April 1990	Fotokopi	1012
38801	Kartomi	9101571	IX/III-05/1108/PKRI/VI/1987	30 Juni 1987	Cimahi	299/III/1990	30 Maret 1990	Asli	750
38802	Kartonadi	9101535	IX/III/02/520/VI/1987	26 Juni 1987	Bogor	Skep/299/III/1990	30 Maret 1990	Asli	824
38803	Kartono al Raswin	9101740	IX/III/14/0124/III/1989	08 Maret 1989	Kuningan	299/III/1990	30 Maret 1990	Asli	744
38804	Karwa al. Suwita	9101688	IX/III-09/1418/V/1987	19 Mei 1987	Ciamis	Skep/299/III/1990	30 Maret 1990	Asli	884

NO. URUT	NAMA	NPV	NO. PENDAFTARAN	TANGGAL PENDAFTARAN	DAERAH PENDAFTARAN	SK GELAR KEHORMATAN	TANGGAL SK GELAR KEHORMATAN	KET.	NO. JILID
38805	Karwan	9031004	P.3818/B/4/V/1959	12 Mei 1959	Subang	Skep/956/VIII/1981	15 Agustus 1959	Asli	671
38806	Karwini	9106384	IX/III-16/396/II/87	23 Februari 1987	Majalengka	Skep/482/IV/1990	10 April 1990	Asli	833
38807	Karwita	9098411	IX-III/21/142/V/1987	25 Mei 1987	Kodya Bandung	Skep/682/IV/1989	08 April 1989	Asli	679
38808	Karya	9030854	0989/B/7/II-UL/1967	20 Desember 1967	Subang	Skep/956/VIII/1981	15 Agustus 1981	Asli	685
38809	Karya	9101584	IX-III-06/190/IX/1988	04 September 1988	Sumedang	Skep/299/III/1990	30 Maret 1990	Asli	799
38810	Karya	9098297	IX-III-06/395/I/1987	20 Januari 1987	Sumedang	Skep/682/IV/1989	08 April 1989	Asli	799
38811	Karya	9101767	IX/III-15/213/VI/87	30 Juni 1987	Indramayu	Skep/299/III/1990	30 Maret 1990	Asli	922
38812	Karya	9101678	IX/III-09/1200/V/1987	19 Mei 1987	Ciamis	Skep/299/III/1990	30 Maret 1990	Asli	980
38813	Karya	9101784	IX/III-16/239/XII/86	4 Desember 1986	Majalengka	Skep/299/III/1990	30 Maret 1990	Asli	997
38814	Karya	9098276	IX/III-05/399/PKRI/IV/1987	23 April 1987	Bandung	Skep/682/IV/1989	08 April 1989	Fotokopi	1007
38815	Karya bin Andi	9095845	IX/III-05/819/PKRI/VI/1987	30 Juni 1987	Kabupaten Bandung	No.Skep/1651/XI/1988	02 November 1988	Asli	644
38816	Karya bin Aswa	9098273	IX/III-05/328/PKRI/III/87	30 Maret 1987	Bandung	Skep/682/IV/1989	08 April 1989	Asli	666
38817	Karya Supiana	9098278	IX/III-05/491/PKRI/IV/1987	30 April 1987	Bandung	Skep/682/IV/1989	08 April 1989	Asli	853
38818	Karyadi	9106683	IX-III-06/020/VI/1988	15 Juni 1988	Sumedang	Skep/482/IV/1990	10 April 1990	Asli	895
38819	Karyana	9098288	IX-III-06/007/X/1986	05 Oktober 1986	Sumedang	Skep/682/IV/1989	08 April 1989	Asli	706
38820	Karyani	9101782	IX/III-16/122/X/1986	20 Oktober 1986	Majalengka	No. Skep/299/III/1990	30 Maret 1990	Asli	793
38821	Karyo	9101623	IX/III-08/343/VI/1987	27 Juni 1987	Tasikmalaya	Skep/299/III/1990	30 Maret 1990		881
38822	Karyo	9101660	IX/III-09/692/V/1987	19 Mei 1987	Ciamis	Skep/299/III/1990	30 Maret 1990	Asli	933
38823	Karyo	9106757	IX/III-09/128/IX/1988	15 September 1988	Ciamis	Skep/482/IV/1990	10 April 1990	Asli	958
38824	Karyo	9 106 773	IX/III-09/288/IX/1988	15 September 1988	Ciamis	Skep/482/IV/1990	10 April 1990	Asli	977
38825	Karyusna Wisnutadhi	9028347	04072/B/20/IV/1959	09 April 1959	Kodya Bandung	No. Skep/956/VIII/1981	15 Agustus 1981	Asli	808
38826	Kasa bin Salib	9030200	3080/B/7/II/59	3 Februari 1959	Lebak	No. Skep/956/VIII/1981	15 Agustus 1981	Asli	615
38827	Kasam b. Ahya	9084833	IX.06/717/XII/1980	18 Desember 1980	Karawang	No.Skep/253/III/1982	12 Maret 1982	Asli	646
38828	Kasan	9028498	4364/B/20/IV/1959	15 April 1959	Kodya Bandung	Skep/956/VIII/1981	15 Agustus 1981	Asli	710
38829	Kasan	9098409	IX/III/045/I/1987	27 Januari 1987	Kodya Bandung	Skep/682/IV/1989	08 April 1989	Asli	711
38830	Kasan	9106719	IX/III-08/96/VIII/1988	24 Agustus 1988	Tasikmalaya	No. Skep/482/IV/1990	10 April 1990	Asli	786
38831	Kasan	9106800	IX/III/14/0042/IX/1988	14 September 1988	Kuningan	Skep/482/IV/1990	10 April 1990	Asli	885

NO. URUT	NAMA	NPV	NO. PENDAFTARAN	TANGGAL PENDAFTARAN	DAERAH PENDAFTARAN	SK GELAR KEHORMATAN	TANGGAL SK GELAR KEHORMATAN	KET.	NO. JILID
38832	Kasan	9030505	610/B/6/I/1959	12 Januari 1959	Pandeglang	Skep/956/VIII/1981	15 Agustus 1981	Fotokopi	1031
38833	Kas'an	9101674	IX/III-09/1176/V/1987	19 Mei 1987	Ciamis	No. Skep/299/III/1990	30 Maret 1990	Asli	779
38834	Kasan bin Nurwan	9094722	IX/18/084/VII/1983	1 Juli 1983	Cirebon	No. Skep/271/III/1988	18 Maret 1988	Asli	611
38835	Kasan bin Riman	9109480	IX/III/10/159/III/1989	8 Maret 1989	Karawang	No. Skep/2190/X/1990	19 Oktober 1990		951
38836	Kasanah	9101714	IX/III-13/154/III/1987	06 Maret 1987	Cirebon	Skep/299/III/1990	30 Maret 1990	Asli	858
38837	Kasanan	9101714	IX/III-13/226/5/1987	14 Mei 1987	Cirebon	Skep/299/III/1990	30 Maret 1990	Asli	857
38838	Kasdi	9095880	IX-III-11/38/I/1987	28 Januari 1987	Subang	No.Skep/1651/XI/1988	02 November 1988	Asli	655
38839	Kasdi	9028669	06885/B/20/7/59	15 Juli 1959	Bandung	Skep/956/VIII/1981	15 Agustus 1981	Fotokopi	723
38840	Kasdi	9106676	III-05/023/PKRI/IX/1988	17 Agustus 1988	Bandung	No. Skep/482/IV/1990	10 April 1990	Asli	808
38841	Kasdulah	8013136	8702/A/XII/1961	18 Desember 1961	Pandeglang	No.Skep/860/VII/1982	31 Juli 1982	Asli	637
38842	Kasdura	9030278	3775/B/7/VI/1959	8 Juni 1959	Lebak	Skep/956/VIII/1981	15 Agustus 1981	Fotokopi	1031
38843	Kasem, Ny.	9098381	IX/III/14/0484/III/87	22 Maret 1987	Kuningan	No.Skep/682/IV/1989	8 April 1989	Asli	673
38844	Kasib	9031584	2148/B/16/I/59	22 Januari 1959	Sumedang	Skep/956/VIII/1981	15 Agustus 1981	Asli	799
38845	Kasideh Janda Alm.Astakari	9005903			Serang	Skep/956/VIII/1981	15 Agustus 1981	Asli	887
38846	Kasih Janda Alm. Andi	9001490	8186/B/15/VIII/1959	15 Juli 1959	Bandung	Skep/956/VIII/1981	15 Agustus 1981	Asli	891
38847	Kasim	9032819	0655/B/17/II-UL/1967	5 Desember 1967	Cirebon	No. Skep/956/VIII/1981	15 Agustus 1981	Asli	619
38848	Kasim	9031494	3668/B/16/III/1959	2 Maret 1959	Sumedang	Skep/956/VIII/1981	15 Agustus 1981		624
38849	Kasim	9094721	IX/18/009/IV/1983	26 April 1983	Cirebon	No.Skep/271/III/1988	18 Maret 1988	Asli	646
38850	Kasim	9098399	IX/III-16/386/II/1987	3 Februari 1987	Majalengka	No.Skep/682/IV/1989	08 April 1989	Asli	647
38851	Kasim	9031774	1103/B/16/XII/1958	18 Desember 1958	Sumedang	No.Skep/956/VIII/1981	15 Agustus 1981	Asli	652
38852	Kasim	9031808	3420/B/16/II/1959	21 Februari 1959	Sumedang	Skep/956/VIII/1981	15 Agustus 1981	Asli	679
38853	Kasim	9031025	P.848/B/7/II/UL/67	18 Desember 1967	Subang	Skep/956/VIII/1981	15 Agustus 1981	Asli	771
38854	Kasim	9030688	0555/B/2/II-UL/67	27 Desember 1967	Pandegelang	No. Skep/956/VIII/1981	15 Agustus 1981	Asli	776
38855	Kasim	9106821	IX/III/14/0292/VI/1989	6 Juni 1989	Kuningan	Skep/482/IV/1990	10 April 1990	Asli	885
38856	Kasim	9106802	IX/III/14/0046/IX/1988	14 September 1988	Kuningan	Skep/482/IV/1990	10 April 1990	Asli	885
38857	Kasim	9106658	IX-III/02/55/XII/1988	31 Desember 1988	Bogor	Skep/482/IV/1990	10 April 1990	Asli	989
38858	Kasim	9031111	P.308/B/4/XII/58	19 Desember 1958	Subang	Skep/956/VIII/1981	15 Agustus 1981	Fotokopi	1007
38859	Kasim	9030649	3836/B/6/III/1959	01 Maret 1959	Pandeglang	Skep/956/VIII/1981	15 Agustus 1981	Asli	827

NO. URUT	NAMA	NPV	NO. PENDAFTARAN	TANGGAL PENDAFTARAN	DAERAH PENDAFTARAN	SK GELAR KEHORMATAN	TANGGAL SK GELAR KEHORMATAN	KET.	NO. JILID
38860	Kasim / Indun	9031116	P.2423/B/IV/1959	30 April 1959	Subang	Skep/956/VIII/1981	15 Agustus 1981	Asli	771
38861	Kasim bin Kalbi	9030193	737/B/7/XII/1958	9 Desember 1958	Lebak	Skep/956/VIII/1981	15 Agustus 1981	Fotokopi	1031
38862	Kasim bin Ketot	9 106 843	IX/III-17/119/V/1989	15 Mei 1989	Purwakarta	Skep/482/IV/1990	10 April 1990	Asli	971
38863	Kasim bin Marhasim	9095867	IX-III-07/304/I/1987	05 Januari 1987	Garut	Skep/1651/XI/1988	02 November 1988	Asli	679
38864	Kasiman	9030621	2711/B/6/VI/1959	25 Juni 1959	Pandeglang	Skep/956/VIII/1981	15 Agustus 1981	Asli	910
38865	Kasimo	9109520	IX-III/21/069/V/1989	1 Mei 1989	Bandung	Skep/2190/X/1990	19 Oktober 1990	Fotokopi	1003
38866	Kasir	9029436	2886/B/13/V/1959	15 Mei 1959	Indramayu	No. Skep/956/VIII/1981	15 Agustus 1981	Asli	748
38867	Kasiran Janda Alm. Hasan	9023824	1808/B/6/IV/59	06 April 1959	Pandeglang	Skep/956/VIII/1981	15 Agustus 1981	Asli	892
38868	Kasja	9101775	IX/III-15/260/VI/1987	30 Juni 1987	Indramayu	Skep/299/III/1990	30 Maret 1990	Asli	922
38869	Kasja	9098364	IX/III-13/182/4/1987	07 April 1987	Cirebon	Skep/682/IV/1989	08 April 1989	Asli	720
38870	Kasji	9095902	IX/14/0011/XI/1986	7 November 1988	Kuningan	No.Skep/1651/XI/1988	2 November 1988	Asli	672
38871	KAslim	9106680	IX-III-06/825/VI/1987	5 Juni 1987	Sumedang	Skep/482/IV/1990	10 April 1990	Fotokopi	1003
38872	Kasma	9109493	IX/III-13/158/V/1989	16 Mei 1989	Cirebon	No. Skep/2190/X/1990	19 Oktober 1990		955
38873	Kasma	9 106 706	IX-III-06/352/XII/1988	1 Desember 1988	Sumedang	Skep/482/IV/1990	10 April 1990	Asli	970
38874	Kasma	9111248	IX/III/14/0504/V/1989	31 Mei 1989	Kuningan	Skep/175/II/1991	25 Pebruari 1991	Fotokopi	1029
38875	Kasma al. Sumarta	9098371	IX/III/14/0008/VII/88	16 Juli 1988	Kuningan	No.Skep/682/IV/1989	08 April 1989	Asli	641
38876	Kasmad	9098387	IX/III/14/0745/II/87	26 Februari 1987	Kuningan	No.Skep/682/IV/1989	08 April 1989	Asli	640
38877	Kasmad	9098382	IX/III/14/0522/IV/1987	-	Kuningan	No.Skep/682/IV/1989	8 April 1989	Asli	672
38878	Kasmad	9106694	IX-III-06/153/IX/1988	04 September 1988	Sumedang	Skep/482/IV/1990	10 April 1990	Asli	799
38879	Kasmad	9106687	IX-III-06/045/VI/1988	15 Juni 1988	Sumedang	Skep/482/IV/1990	10 April 1990	Asli	840
38880	Kasmad	9098404	IX/III-16/679/VI/87	13 Juni 1987	Majalengka	Skep/682/IV/1989	08 April 1989	Asli	719
38881	Kasmadi	9106379	IX/III-13/49/X/1988	20 Oktober 1988	Cirebon	Skep/482/IV/1990	10 April 1990	Asli	857
38882	Kasmadi	9030674	1437/B/6/II/1959	4 februari 1959	Pandeglang	Skep/956/VIII/1981	15 Agustus 1981	Asli	910
38883	Kasmah binti Suprana, Ny.	9109489	IX/III-13/207/V/1989	30 Mei 1989	Cirebon	No. Skep/2190/X/1990	19 Oktober 1990		955
38884	Kasmali, H.	9106377	IX/III-13/06/VIII/1988	10 Agustus 1988	Cirebon	Skep/482/IV/1990	10 April 1990	Asli	921
38885	Kasman bin Singadiraksa	9106805	IX/III/14/0093/XII/1988	31 Desember 1988	Kuningan	No. Skep/482/IV/1990	10 April 1990	Asli	797
38886	Kasman Bin Tasijah	9109496	IX/III-13/190/V/1989	25 Mei 1989	Cirebon	Skep/2190/X/1990	19 Oktober 1990	Asli	922
38887	Kasmid	9031651	0230/B/13/XII/1967	2 Desember 1967	Sumedang	Skep/956/VIII/1981	15 Agustus 1981		621

NO. URUT	NAMA	NPV	NO. PENDAFTARAN	TANGGAL PENDAFTARAN	DAERAH PENDAFTARAN	SK GELAR KEHORMATAN	TANGGAL SK GELAR KEHORMATAN	KET.	NO. JILID
38888	Kasmid	9111235	IX/III-13/242/V/1989	30 Mei 1989	Cirebon	No. Skep/175/II/1991	25 Februari 1991		955
38889	Kasmin bin Usmani	9030616	2647/B/6/VI/-59	13 Juni 1959	Pandegelang	No. Skep/956/VIII/1981	15 Agustus 1981	Asli	613
38890	Kasminah	9031746	6602/B/16/VII/1959	08 Juli 1959	Sumedang	Skep/956/VIII/1981	15 Agustus 1981	Asli	704
38891	Kasmini	9101802	IX/III-17/89/IV/1987	10 April 1987	Purwakarta	Skep/299/III/1990	30 Maret 1990	Asli	895
38892	Kasmita bin Sanim	9077351	No.225/A/I/XII/1958	12 Desember 1958	Karawang	Skep/860/VII/1982	31 Juli 1982	Asli	825
38893	Kasmudin	9101633	IX/III-09/01/V/1987	19 Mei 1987	Ciamis	Skep/299/III/1990	30 Maret 1990	Asli	823
38894	Kasmunah Janda Alm. Husen	9023495			Karawang	Skep/956/VIII/1981	15 Agustus 1981	Asli	889
38895	Kasna	9101580	IX-III-06/327/X/1987	20 Januari 1987	Sumedang	Skep/299/III/1990	30 Maret 1990	Fotokopi	1007
38896	Kasnem Janda Alm. Sangkin	9057793			Subang	Skep/956/VIII/1981	15 Agustus 1981	Asli	891
38897	Kasrip	9109488	IX/III-12/05/I/1989	16 Januari 1989	Cirebon	Skep/2190/X/1990	19 Oktober 1990	Asli	922
38898	Kasta	9031640	0272/B/13/II UL/1967	2 Oktober 1967	Sumedang	Skep/956/VIII/1981	15 Agustus 1981	Asli	799
38899	Kasta	9106798	IX/III/14/0022/VII/1988	16 Juli 1988	Kuningan	Skep/482/IV/1990	10 April 1990	Asli	885
38900	Kasta	9101742	IX/III/14/0154/III/1989	30 Maret 1989	Kuningan	Skep/299/III/1990	30 Maret 1990	Asli	885
38901	Kasta	9031065	P.940/B/7/II-UL/67	20 Desember 1967	Subang	Skep/956/VIII/1981	15 Agustus 1981	Asli	926
38902	Kasta	9 106 696	IX-III-06/193/IX/1988	04 September 1988	Sumedang	Skep/482/IV/1990	10 April 1990	Asli	970
38903	Kasta	9 109 407	IX-III-06/640/V/1989	4 Mei 1989	Sumedang	Skep/2190/X/1990	19 Oktober 1990	Asli	971
38904	Kastam	9028729	8232/B/20/20/7/1959	15 Juli 1959	Kodya Bandung	No.Skep/956/VIII/1981	15 Agustus 1981	Asli	641
38905	Kastam	9106826	IX/III-15/59/XI/1988	28 November 1988	Indramayu	Skep/482/IV/1990	10 April 1990	Asli	922
38906	Kastam	9031101	P.3140/B/4/VII/1959	11 Juli 1959	Subang	Skep/956/VIII/1981	15 Agustus 1981	Asli	926
38907	Kastam bin Sarjasik	9101554	IX/III-05/307/PKRI/III/87	31 Maret 1987	Bandung	No. Skep/299/III/1990	30 Maret 1990	Asli	808
38908	Kastama	9031087	P.1474/B/4/III/59	24 Maret 1959	Subang	Skep/956/VIII/1981	15 Agustus 1981	Asli	726
38909	Kastani	9031796	1417/B/16/I/1959	03 Januari 1959	Sumedang	Skep/956/VIII/1981	15 Agustus 1981	Asli	814
38910	Kasti Janda Alm. Muhjidin	9035613	398/B/12/XI/1958	15 Agustus 1958	Kuningan	Skep/956/VIII/1981	15 Agustus 1981	Asli	891
38911	Kastim	9101658	IX/III-09/579/V/1987	19 Mei 1987	Ciamis	Skep/299/III/1990	30 Maret 1990	Asli	933
38912	Kastiman	9029517	152/B/13/XI/1959	27 November 1959	Indramayu	No.Skep/956/VIII/1981	15 Agustus 1981	Asli	656
38913	Kasuni	9095924	IX/III-16/134/XI/1986	04 November 1986	Majalengka	No.Skep/1651/XI/1988	02 November 1988	Asli	634
38914	Kaswa	9098312	IX-III-06/862/VI/1987	5 Juni 1987	Sumedang	No.Skep/682/IV/1989	08 April 1989	Asli	652
38915	Kaswa	9106806	IX/III/14/0094/1988	31 Desember 1988	Kuningan	Skep/482/IV/1990	10 April 1990	Asli	885

NO. URUT	NAMA	NPV	NO. PENDAFTARAN	TANGGAL PENDAFTARAN	DAERAH PENDAFTARAN	SK GELAR KEHORMATAN	TANGGAL SK GELAR KEHORMATAN	KET.	NO. JILID
38916	Kaswa	9030901	P.3591/B/4/V/1959	15 Agustus 1981	Subang	Skep/956/VIII/1981	15 Agustus 1981	Asli	926
38917	Kaswan	9030962	P.2677/B/V/1959	25 Mei 1959	Subang	Skep/956/VIII/1981	15 Agustus 1981	Asli	771
38918	Kaswan	9101671	IX/III-09/1057/V/1987	19 Mei 1987	Ciamis	No. Skep/299/III/1990	30 Maret 1990		948
38919	Kaswiyah Janda Alm. Arip Moch	9005384	388/B/2/II-UL/67	25 Desember 1967	Pandeglang	Skep/956/VIII/1981	15 Agustus 1981	Asli	892
38920	Katab	9030349	1505/B/7/XII/1958	31 Desember 1958	Lebak	Skep/956/VIII/1981	15 Agustus 1981	Fotokopi	1031
38921	Katam Rustamaji	9109289	IX/III-12/11/5/1989	23 Mei 1989	Cirebon	Skep/2190/X/1990	19 Oktober 1990	Asli	922
38922	Katib	9030558	1234/B/6/II/1959	10 Februari 1959	Pandeglang	Skep/956/VIII/1981	15 Agustus 1981	Asli	827
38923	Katib	9030536	244/B/6/III/1958	1 Desember 1958	Pandeglang	Skep/956/VIII/1981	15 Agustus 1981	Fotokopi	1031
38924	Katju	9031616	3901/B/16/III/1959	06 Maret 1959	Sumedang	Skep/956/VIII/1981	15 Agustus 1981	Asli	704
38925	Katjub	9030978	P.3026/B/4/VII/1959	13 Juli 1959	Subang	Skep/956/VIII/1981	15 Agustus 1981	Asli	726
38926	Katma	9098309	IX-III-06/689/IV/1987	15 April 1987	Sumedang	No.Skep/682/IV/1989	08 April 1989	Asli	652
38927	Katma	9029000	4614/B/15/I/1959	26 Januari 1959	Cimahi	Skep/956/VIII/1981	15 Agustus 1981	Asli	709
38928	Katma	9106688	IX-III-06/051/VII/88	10 Juli 1988	Sumedang	Skep/482/IV/1990	10 April 1990	Asli	799
38929	Katma	9028460	06654/B/20/VIII/1959	15 Juli 1959	Sukabumi	Skep/956/VIII/1981	15 Agustus 1981	Asli	865
38930	Katma Janda Alm. S. Wahir al. H. Zainal Abidin	9082632			Cirebon	Skep/860/VII/1982	31 Juli 1982	Asli	887
38931	Katma Pulung	9095903	IX/14/0121/XI/1986	28 November 1986	Kuningan	Skep/1651/XI/1988	02 November 1988	Asli	718
38932	Katmadja	9030941	P.2820/B/4/V/59	8 Juni 1959	Subang	No. Skep/956/VIII/1981	15 Agustus 1981	Asli	611
38933	Katmaja	9111253	IX/III/14/0569/V/1989	31 Mei 1989	Kuningan	Skep/175/II/1991	25 Februari 1991	Asli	944
38934	Katmani al. Katmani	9030593	2092/B/6/III/1959	15 Maret 1959	Pandeglang	Skep/956/VIII/1981	15 Agustus 1981	Asli	906
38935	Katna	9106709	IX-III-06/397/I/89	5 Januari 1989	Sumedang	Skep/482/IV/1990	10 April 1990	Asli	799
38936	Katnawi	9111948	IX/III/14/0917/V/1989	31 Mei 1989	Kuningan	Skep/1579/VIII/1991	26 Agustus 1991	Asli	985
38937	Katya	9106691	IX-III-06/III/VIII/1988	5 Agustus 1988	Sumedang	Skep/482/IV/1990	10 April 1990	Asli	798
38938	Kawa	9098300	IX-III-06/492/II/1987	10 Februari 1987	Sumedang	Skep/682/IV/1989	08 April 1989	Asli	668
38939	Kawad	9101712	IX/III-13/92/12/1986	1 Desember 1986	Cirebon	Skep/299/III/1990	30 Maret 1990	Asli	922
38940	Kawi	9032686	1444/B/11/VII/1959	14 Juli 1959	Cirebon	No.Skep/956/VIII/1981	15 Agustus 1981	Asli	646
38941	Kawi al. Karya	9030867	P.12128/B/7/II-UL/67	25 Desember 1967	Subang	Skep/956/VIII/1981	15 Agustus 1959	Asli	671
38942	Kaya	9029520	2329/B/13/V/1959	15 Mei 1959	Indramayu	Skep/956/VIII/1981	15 Agustus 1981	Asli	922
38943	Kayat	9029677	1088/B/3/II/1959	16 Februari 1959	Karawang	No. Skep/956/VIII/1981	15 Agustus 1981	Asli	613

NO. URUT	NAMA	NPV	NO. PENDAFTARAN	TANGGAL PENDAFTARAN	DAERAH PENDAFTARAN	SK GELAR KEHORMATAN	TANGGAL SK GELAR KEHORMATAN	KET.	NO. JILID
38944	Kayinin	9106778	IX/III/10/015/VII/1988	07 Juli 1988	Karawang	Skep/482/IV/1990	10 April 1990	Asli	764
38945	Kebon Bin Janiwan	9109518	IX/III/19/091/V/1989	31 Mei 1989	Serang	Skep/2190/X/1990	19 Oktober 1990	Asli	906
38946	Kedi	9031683	7086/B/16/VII/1959	04 Juli 1959	Sumedang	Skep/956/VIII/1981	15 Agustus 1981	Asli	704
38947	Kedjoj	9030586	1781/B/6/IV/59	06 April 1959	Pandeglang	Skep/956/VIII/1981	15 Agustus 1981		631
38948	Kedom al. H. Romli	9109380	IX-III/02/99/IV/1989	10 April 1989	Bogor	Skep/2190/X/1990	19 Oktober 1990	Asli	989
38949	Ke'en	9028870	0366/B/12/II-UL/67	23 Desember 1967	Bandung	Skep/956/VIII/1981	15 Agustus 1981	Asli	853
38950	Keje	9031644	0260/B/13/II/UL/1967	02 Oktober 1967	Sumedang	Skep/956/VIII/1981	15 Agustus 1981	Asli	704
38951	Keje Bin Artaja	9098261	IX/III-05/994/PKRI/VI/87	30 Juni 1987	Bandung	Skep/682/IV/1989	08 April 1989	Asli	853
38952	Kelon Sahlan	9089373	IX/14/0135/XI/1986	28 November 1986	Kuningan	No.Skep/682/IV/1989	08 April 1989	Asli	637
38953	Kem bin Jomak	9101728	IX/III-13/11/VIII/1988	11 Agustus 1988	Cirebon	Skep/299/III/1990	30 Maret 1990	Asli	769
38954	Kemboe al Caskam	9106835	IX/III-16/53/VIII/1988	24 Agustus 1988	Majalengka	No. Skep/482/IV/1990	10 April 1990	Asli	793
38955	Kemed	9077454	1061/B/6/I/1959	27 Januari 1959	Pandeglang	Skep/860/VII/1982	31 Juli 1982	Fotokopi	1031
38956	Kemen Bin Sukatma	9101615	IX-III/07/876/4/1987	20 April 1987	Garut	Skep/299/III/1990	30 Maret 1990	Asli	913
38957	Kemi	9101655	IX/III-09/533/V/1987	19 Mei 1987	Ciamis	Skep/299/III/1990	30 Maret 1990	Asli	933
38958	Kemin bin Udin	9029193	3124/B/8/V/1959	2 Mei 1959	Bogor	Skep/956/VIII/1981	15 Agustus 1981	Asli	989
38959	Kemir bin Ayub	9095848	IX-III/02/247/VI/1987	10 Juni 1987	Bogor	Skep/1651/XI/1988	2 November 1988	Asli	989
38960	Kemo	9101682	IX/III-09/1300/V/1987	19 Mei 1987	Ciamis	Skep/299/III/1990	30 Maret 1990	Asli	884
38961	Kemod	9098394	IX/III-16/107/X/1986	20 Oktober 1986	Majalengka	Skep/682/IV/1989	08 April 1989	Asli	660
38962	Kemod	9030693	620/B/6/I/1959	12 Januari 1959	Pandeglang	Skep/956/VIII/1981	15 Agustus 1981	Asli	661
38963	Kemod	9101792	IX/III-16/528/V/1987	20 Mei 1987	Majalengka	Skep/299/III/1990	30 Maret 1990	Asli	701
38964	Kemod	9101604	IX-III/07/412/1/1987	14 Januari 1987	Garut	Skep/299/III/1990	30 Maret 1990	Asli	913
38965	Kemod bin Lasiman	9098250	IX-III/02/428/VI/1987	26 Juni 1987	Pandeglang	Skep/682/IV/1989	08 April 1989	Asli	827
38966	Kemoh	9098385	IX/III/14/0707/VI/87	17 Juni 1987	Kuningan	Skep/682/IV/1989	08 April 1989	Asli	718
38967	Kenah Janda Alm. Moch. Umar	9085389			Serang	Skep/253/III/1982	12 Maret 1982	Asli	887
38968	Kenco	9101581	IX-III-06/337/I/1987	20 Januari 1987	Sumedang	Skep/299/III/1990	30 Maret 1990	Asli	799
38969	Kencod	9 101 795	IX/III-16/643/VI/87	13 Juni 1987	Majalengka	Skep/299/III/1990	30 Maret 1990	Asli	969
38970	Kendo	9101734	IX/III/14/0531/IV/87	02 April 1987	Kuningan	299/III/1990	30 Maret 1990	Asli	744
38971	Kendoh	9098302	IX-III-06/529/III/1987	9 Maret 1987	Sumedang	Skep/682/IV/1989	-	Asli	799

NO. URUT	NAMA	NPV	NO. PENDAFTARAN	TANGGAL PENDAFTARAN	DAERAH PENDAFTARAN	SK GELAR KEHORMATAN	TANGGAL SK GELAR KEHORMATAN	KET.	NO. JILID
38972	Kendot	9111240	IX/III/14/0435/V/89	31 Mei 1989	Kuningan	Skep/175/II/1991	25 Februari 1991	Asli	944
38973	Kendoy bin Kambuy	9030254	443/B/7/XI/1958	28 November 1958	Lebak	No.Skep/956/VIII/1981	15 Agustus 1981	Asli	639
38974	Keneng Bin Ican	9101700	IX/III/10/167/III/1987	26 Maret 1987	Karawang	Skep/299/III/1990	30 Maret 1990	Asli	916
38975	Kentala. M	9030815	P.1397/B/4/III/1959	21 Maret 1959	Subang	Skep/956/VIII/1981	15 Agustus 1981	Asli	771
38976	Kentes Janda Alm. Rasta	9045788			Indramayu	Skep/956/VIII/1981	15 Agustus 1981	Asli	875
38977	Kentjur	9031749	2860/B/16/I/1959	21 Januari 1959	Sumedang	Skep/956/VIII/1981	15 Agustus 1981	Asli	840
38978	Keridin bin Senidin	9106846	IX/III/19/011/X/1988	04 Oktober 1988	Serang	Skep/482/IV/1990	10 April 1990	Asli	766
38979	Kernakasta	9106810	IX/III/14/0729/VI/1987	26 Juni 1987	Kuningan	Skep/482/IV/1990	10 April 1990	Asli	945
38980	Keroh Janda Alm. Sambari	9063005			Ciamis	Skep/956/VIII/1981	15 Agustus 1981	Asli	887
38981	Kertadisastra	9090286	1492/Disp/MUV/1964	31 November 1964	Kuningan	No.Skep/573/M/X/1983	25 Oktober 1983	Asli	640
38982	Kertalaksana	9111943	IX/III/14/0589/V/1989	31 Mei 1989	Kuningan	Skep/1579/VIII/1991	26 Agustus 1991	Asli	985
38983	Kerub	9106677	IX/III-05/042/PKRI/X/1988	08 Oktober 1988	Bandung	Skep/482/IV/1990	10 April 1990	Asli	853
38984	Ketji	9101801	IX/III-16/31/VIII/88	2 Agustus 1988	Majalengka	No. Skep/299/III/1990	30 Maret 1990	Asli	793
38985	Ketjil bin Saat	9077332	5206/B/Disp/MUV/XII/1965	11 Desember 1965	Karawang	Skep/860/VII/1982	31 Juli 1982	Asli	736
38986	Keto bin Arsali	9098407	IX-III-18/011/IX/1987	29 September 1987	Pandegelang	No. Skep/682/IV/1989	08 April 1989	Asli	776
38987	Keto bin Arsali	9098407	IX/III-18/oII/IX/1986	29 Mei 1986	Pandeglang	Skep/682/IV/1989	08 April 1989	Fotokopi	1031
38988	Keto bin Soka	9109485	IX/III/10/229/VI/1989	17 Juni 1989	Karawang	No. Skep/2190/X/1990	19 Oktober 1990		951
38989	Keyo	9106814	IX/III/14/0158/III/1989	30 Maret 1989	Kuningan	No. Skep/482/IV/1990	10 April 1990	Asli	797
38990	Kharun	9101649	IX/III-09/415/V/1987	19 Mei 1987	Ciamis	Skep/299/III/1990	30 Maret 1990	Asli	884
38991	Khotib	9101808	IX/III-18/156/VI/1987	12 Juni 1987	Pandeglang	Skep/299/III/1990	30 Maret 1990	Asli	861
38992	Kidi	9097304	IX-III-06/590/III/1987	9 Maret 1987	Sumedang	No.Skep/682/IV/1989	08 April 1989	Asli	652
38993	Kidi	9106708	IX-III-06/377/I/1989	05 Januari 1989	Sumedang	Skep/482/IV/1990	10 April 1990	Asli	840
38994	Kiding	9106727	IX/III-08/224/IX/1988	23 September 1988	Tasikmalaya	No. Skep/482/IV/1990	10 April 1990	Asli	786
38995	Kiding	9101666	IX/III-09/927/V/1987	19 Mei 1987	Ciamis	Skep/299/III/1990	30 Maret 1990	Asli	838
38996	Kiding	9106737	IX/III-08/461/XI/1988	09 November 1988	Tasikmalaya	Skep/482/IV/1990	10 April 1990	Asli	918
38997	Kidri	9077605	1075/B/16/XII/1958	17 Desember 1958	Sumedang	Skep/860/VII/1982	31 Juli 1982		620
38998	Ki'id	9098282	IX-III-06/700/IV/1987	15 April 1987	Sumedang	Skep/682/IV/1989	08 April 1989	Asli	799
38999	Kiki	9098408	IX/III/21/029/I/1987	20 Januari 1987	Kodya Bandung	Skep/682/IV/1989	08 April 1989	Asli	711

NO. URUT	NAMA	NPV	NO. PENDAFTARAN	TANGGAL PENDAFTARAN	DAERAH PENDAFTARAN	SK GELAR KEHORMATAN	TANGGAL SK GELAR KEHORMATAN	KET.	NO. JILID
39000	Kiki	9106725	IX/III-08/188/IX/88	14 September 1988	Tasikmalaya	Skep/482/IV/1990	10 April 1990	Asli	846
39001	Kiki bin Ahmid	9109384	IX-III/03/0106/II/1989	15 Februari 1989	Sukabumi	Skep/2190/X/1990	19 Oktober 1990	Asli	989
39002	Kiki, Ny	9031430	1976/B/9/II-UL/VII/1968	9 Juli 1968	Sukabumi	Skep/956/VIII/1981	15 Agustus 1981	Fotokopi	1026
39003	Kikim bin Naeli		IX-III/03/0306/V/1991	30 Mei 1989	Sukabumi	Skep/175/II/1991	25 Februari 1991	Asli	609
39004	Kilan Bin Iyong	9109483	IX/III/10/202/V/1989	20 Mei 1989	Karawang	Skep/2190/X/1990	19 Oktober 1990	Asli	916
39005	Kili	9028920	778/B/15/XI/1958	04 November 1958	Bandung	Skep/956/VIII/1981	15 Agustus 1981	Asli	853
39006	Kilut	9106788	IX/III-13/70/XI/1988	01 November 1988	Cirebon	Skep/482/IV/1990	10 April 1990	Asli	769
39007	Kimal, Ny.	9029337	1436/B/14/II-UL/1967	24 Desember 1967	Garut	No.Skep/956/VIII/1981	15 Agustus 1981	Asli	638
39008	Kimat / Koplang	9029923	3716/B/3/VI/1959	2 Juni 1959	Karawang	No.Skep/956/VIII/1981	15 Agustus 1981	Asli	646
39009	Kimbon	9030334	2567/B/7/I/1959	15 Januari 1959	Lebak	No. Skep/956/VIII/1981	15 Agustus 1981	Asli	610
39010	Kimik	9030964	P.646/B/4/II/1959	10 Februari 1959	Subang	Skep/956/VIII/1981	15 Agustus 1981	Asli	926
39011	Kiming Bin Sarhadi	9106780	IX/III/10/066/IX/1988	05 September 1988	Karawang	Skep/482/IV/1990	10 April 1990	Asli	916
39012	Kindi	9106721	IX/III-08/122/IX/88	01 September 1988	Tasikmalaya	No. Skep/482/IV/1990	10 April 1990	Asli	786
39013	Kinoh, Ny.	9109506	IX/III/14/0399/V/1989	25 Mei 1989	Kuningan	Skep/2190/X/1990	19 Oktober 1990	Asli	963
39014	Kinta	9098380	IX/III/14/0416/II/87	23 Februari 1987	Kuningan	No.Skep/682/IV/1989	8 April 1989	Asli	655
39015	Kinta	9106848	IX-III/21/034/XII/1988	15 Desember 1988	Bandung	Skep/482/IV/1990	10 April 1990	Asli	835
39016	Kinta bin Hana	09031431	873/B/9/UL/VIII/1967	09 Agustus 1967	Sukabumi	956/VIII/1981	15 Agustus 1981	Asli	732
39017	Kinur Bin Sapidin	9030300	1883/B/7/I/1959	7 Januari 1959	Lebak	Skep/956/VIII/1981	15 Agustus 1981	Asli	906
39018	Kioh, Ny.	9101788	IX/III-16/454/IV/87	07 April 1987	Majalengka	No. Skep/299/III/1990	30 Maret 1990	Asli	793
39019	Kirja	9098375	IX/14/0289/I/1987	29 Januari 1987	Kuningan	No.Skep/682/IV/1989	8 April 1989	Asli	655
39020	Kirta	9101576	IX-III-06/160/X/1986	5 Oktober 1986	Sumedang	Skep/299/III/1990	30 Maret 1990	Fotokopi	1007
39021	Kisam	9030757	01982/B/5/X/1959	15 Oktober 1959	Serang	Skep/956/VIII/1981	15 Agustus 1981	Asli	910
39022	Kisin Bin Djahari	9101532	IX-III/02/374/VI/1987	24 Juni 1987	Bogor	Skep/299/III/1990	30 Maret 1990	Asli	869
39023	Kisna	9106733	IX/III-08/326/X/1988	12 Oktober 1988	Tasikmalaya	Skep/482/IV/1990	10 April 1990		881
39024	Kitet/Nyamling	9029874	3623/B/3/V/1959	28 Mei 1959	Karawang	Skep/956/VIII/1981	15 Agustus 1981	Asli	681
39025	Kitji Janda Alm. Nepi	9041067			Purwakarta	Skep/956/VIII/1981	15 Agustus 1981	Asli	891
39026	Kitjung bin Toyib	9030363	2176/B/7/I/1959	12 Januari 1959	Lebak	No.Skep/956/VIII/1981	15 Agustus 1981	Asli	640
39027	Kiwi	9109403	IX-III-06/507/III/1989	5 Maret 1989	Sumedang	Skep/2190/X/1990	19 Oktober 1990	Asli	895

NO. URUT	NAMA	NPV	NO. PENDAFTARAN	TANGGAL PENDAFTARAN	DAERAH PENDAFTARAN	SK GELAR KEHORMATAN	TANGGAL SK GELAR KEHORMATAN	KET.	NO. JILID
39028	Kiwong	9101680	IX/III-09/1260/V/1987	19 Mei 1987	Ciamis	Skep/299/III/1990	30 Maret 1990	Asli	838
39029	KM. Sadikin	9084972	IX/17/0106/II/1979	20 Februari 1987	Cianjur	Skep/253/III/1982	12 Maret 1982	Asli	886
39030	Kobri bin Sabhari	9084963	IX/17/0617/VI/1979	27 Juni 1979	Cianjur	No.Skep/253/III/1982	12 Maret 1982	Asli	676
39031	Kocen	9101540	IX-III/03/0654/VI/19897	25 Juni 1987	Sukabumi	Skep/299/III/1990	30 Maret 1990	Asli	758
39032	Kodin	9098318	IX/III-08/419/XI/1987	03 November 1987	Tasikmalaya	Skep/682/IV/1989	08 April 1989	Asli	659
39033	Kodin	9101681	IX/III-09/1276/V/1987	19 Mei 1987	Ciamis	Skep/299/III/1990	30 Maret 1990	Asli	884
39034	Kodir	9031732	279/B/16/XI/1958	17 November 1958	Sumedang	Skep/956/VIII/1981	15 Agustus 1981		620
39035	Kodir	9101549	IX/III-04/293/VI/1987	29 Juni 1987	Cianjur	299/III/1990	30 Maret 1990	Asli	734
39036	Kodir bin Enod	9109432	IX-III/07/140/XI/1988	25 November 1988	Garut	Skep/2190/X/1990	19 Oktober 1990	Fotokopi	1020
39037	Kodir Supriyatna	9101594	IX-III/07/158/II/1986	27 November 1986	Garut	Skep/299/III/1990	30 Maret 1990	Fotokopi	1013
39038	Kodjem	9030359	1530/B/7/XII/1958	31 Desember 1958	Lebak	Skep/956/VIII/1981	15 Agustus 1981	Asli	906
39039	Kodminah bin Askat	9094724	IX/18/246/XII/1983	29 Desember 1983	Cirebon	No.Skep/271/III/1988	18 Maret 1988	Asli	646
39040	Kodon	9106663	IX/III-04/036/IX/1988	26 September 1988	Cianjur	Skep/482/IV/1990	10 April 1990	Asli	876
39041	Kodong	9101652	IX/III-09/478/V/1987	19 Mei 1987	Ciamis	Skep/299/III/1990	30 Maret 1990	Asli	838
39042	Koen Al Entim	9032496	1444/B/KUV/10/5/1959	6 Mei 1959	Cianjur	No. Skep/956/VIII/1981	15 Agustus 1981		951
39043	Koerudin	9101790	IX/III-16/494/V/1987	7 Mei 1987	Majalengka	No. Skep/299/III/1990	30 Maret 1990	Asli	793
39044	Koeya	9101786	IX/III-16/740/X/1986	20 Oktober 1986	Majalengka	Skep/299/III/1990	30 Maret 1990	Asli	701
39045	Kohar	9101744	IX/III-08/567/XII/1988	21 Desember 1988	Tasikmalaya	No. Skep/482/IV/1990	10 April 1990	Asli	786
39046	Kohar	9031333	2040/B/9/III/1959	4 Maret 1959	Sukabumi	Skep/956/VIII/1981	15 Agustus 1981	Asli	962
39047	Kohar bin H. Amin	9095939	IX/III-17/121/VI/1987	15 Juni 1987	Purwakarta	No.Skep/1651/XI/1988	02 November 1988	Asli	642
39048	Kohar. U	09 031 225	1602/B/9/II/1959	18 Februari 1959	Sukabumi	Skep/956/VIII/1981	15 Agustus 1981	Asli	975
39049	Kohir	9031367	2705/B/9/III/1959	25 Maret 1959	Sukabumi	Skep/956/VIII/1981	15 Agustus 1981	Asli	758
39050	Kohir	9031343	395/B/9/XII/1958	4 Desember 1958	Sukabumi	Skep/956/VIII/1981	15 Agustus 1981	Asli	722
39051	Ko'i	9101548	IX/III-04/250/VI/1987	27 Juni 1987	Cianjur	Skep/299/III/1990	30 Maret 1990	Fotokopi	1019
39052	Koi bin Salam	9106781	IX/III/10/073/IX/1988	14 September 1988	Karawang	Skep/482/IV/1990	10 April 1990	Asli	736
39053	Koin bin Jaya	9095868	IX-III/07/310/I/1987	5 Januari 1987	Garut	Skep1651/XI/1988	02 November 1988		626
39054	Koing bin Mainah	9029796	2949/B/3/IV/1959	29 April 1959	Karawang	Skep/956/VIII/1981	15 Agustus 1981	Asli	736
39055	Koja	9029011	1714/B/15/XI/58	20 November 1958	Bandung	Skep/956/VIII/1981	15 Agustus 1981	Asli	895

NO. URUT	NAMA	NPV	NO. PENDAFTARAN	TANGGAL PENDAFTARAN	DAERAH PENDAFTARAN	SK GELAR KEHORMATAN	TANGGAL SK GELAR KEHORMATAN	KET.	NO. JILID
39056	Koji bin Nuhra		IX-III/03/0336/V/1989	30 Mei 1989	Sukabumi	Skep/175/II/1991	25 Februari 1991	Asli	609
39057	Koko	9032550	2217/B/KUV/10/08/1959	01 Agustus 1959	Cianjur	Skep/956/VIII/1981	15 Agustus 1981	Asli	761
39058	Koko	9106692	IX-III-06/114/VIII/1988	05 Agustus 1988	Sumedang	Skep/482/IV/1990	10 April 1990	Asli	840
39059	Koko	9109448	IX/III-08/654/II/1989	11 Pebruari 1989	Tasikmalaya	Skep/2190/X/1990	19 Oktober 1990	Fotokopi	1013
39060	Koko bin Bisri	9101593	IX-III/07/130/II/1986	5 Oktober 1986	Garut	Skep/299/III/1990	30 Maret 1990	Fotokopi	1007
39061	Koko Jarkoni	9106717	IX/III-08/62/VIII/1988	11 Agustus 1988	Tasikmalaya	Skep/482/IV/1990	10 April 1990		881
39062	Kokon	9098255	IX-III/0118/X/1986	02 Oktober 1986	Sukabumi	Skep/682/IV/1989	08 April 1989	Asli	658
39063	Kokong bin Sarikin	9095849	IX-III/02/287/VI/1988	22 Juni 1987	Bogor	Skep/1651/XI/1988	02 November 1988		622
39064	Kolil	9095935	IX/III-16/555/VI/1987	13 Juni 1987	Majalengka	No. Skep/1651/XI/1988	2 Nopember 1988	Asli	793
39065	Koma Bin Suarma Janda Alm. Uleh. S. Much	9068064			Garut	Skep/956/VIII/1981	15 Agustus 1981	Asli	891
39066	Komah	9101530	IX-III/02/179/V/87	15 Mei 1987	Bogor	Skep/299/III/1990	30 Maret 1990	Asli	989
39067	Komala Janda Alm. Wanli	9071391			Garut	Skep/956/VIII/1981	15 Agustus 1981	Asli	875
39068	Komala. Ny.	9109503	IX/III/14/0343/V/1989	25 Mei 1989	Kuningan	Skep/2190/X/1990	19 Oktober 1990	Asli	963
39069	Komala. Nyi	9092255	IX/12/0204/8/1980	01 Agustus 1980	Subang	Skep/572/M/X/83	25 Oktober 1983	Asli	771
39070	Koman	9106768	IX/III-09/248/V/1987	19 Mei 1987	Ciamis	Skep/482/IV/1990	10 April 1990	Asli	884
39071	Komar	9093313	4244/B/17/VII/1959	15 Juli 1959	Garut	No.Skep/1581/IX/1987	21 September 1987	Asli	638
39072	Komar	9098314	IX/III-08/34/XII/1986	18 Desember 1986	Tasikmalaya	No.Skep/682/IV/1989	08 April 1989	Asli	653
39073	Komar	9101613	IX/III/7/859/IV/1987	15 April 1987	Garut	Skep/299/III/1990	30 Maret 1990	Asli	688
39074	Komar	9031936	4730/B/18/VII/59	15 Juli 1959	Tasikmalaya	Skep/956/VIII/1981	15 Agustus 1981	Asli	725
39075	Komar	9098317	IX/III-08/399/VI/87	30 Juni 1987	Tasikmalaya	No. Skep/682/IV/1989	08 April 1989	Asli	728
39076	Komar	9101718	IX/III-13/207/5/1987	14 Mei 1987	Cirebon	299/III/1990	30 Maret 1990	Asli	745
39077	Komar	9101621	IX/III-08/253/VI/1987	8 Juni 1987	Tasikmalaya	No. Skep/299/III/1990	30 Maret 1990	Asli	786
39078	Komar	9106690	IX/III-08/493/XI/1988	21 Nopember 1988	Tasikmalaya	No. Skep/482/IV/1990	10 April 1990	Asli	786
39079	Komar	9098295	IX-III-06/316/I/1987	20 Januari 1987	Sumedang	Skep/682/IV/1989	08 April 1989	Asli	799
39080	Komar	9101662	IX/III-09/149/V/1987	19 Mei 1987	Ciamis	Skep/299/III/1990	30 Maret 1990	Asli	823
39081	Komar	9106739	IX/III-08/507/XI/1988	25 November 1988	Tasikmalaya	Skep/482/IV/1990	10 April 1990	Asli	846
39082	Komar	9106678	III-05/053/PKRI/1988	02 November 1988	Bandung	Skep/482/IV/1990	10 April 1990	Asli	853
39083	Komar	9106815	IX/III/14/0178/IV/89	21 April 1989	Kuningan	Skep/482/IV/1990	10 April 1990	Asli	885

NO. URUT	NAMA	NPV	NO. PENDAFTARAN	TANGGAL PENDAFTARAN	DAERAH PENDAFTARAN	SK GELAR KEHORMATAN	TANGGAL SK GELAR KEHORMATAN	KET.	NO. JILID
39084	Komar	9106765	IX/III-09/226/IX/1988	15 September 1988	Ciamis	Skep/482/IV/1990	10 April 1990	Asli	933
39085	Komar	9106769	IX/III-09/250/IX/1988	15 September 1988	Ciamis	Skep/482/IV/1990	10 April 1990	Asli	933
39086	Komar	9101619	IX/III-08/129/III/1987	16 Maret 1987	Tasikmalaya	Skep/299/III/1990	30 Maret 1990	Asli	958
39087	Komar	9109511	IX/III-16/262/V/1989	23 Mei 1989	Majalengka	Skep/2190/X/1990	19 Oktober 1990	Fotokopi	1029
39088	Komar Aliyudin	9106840	P.IX/III-17/03/XI/1988	15 November 1988	Purwakarta	Skep/482/IV/1990	10 April 1990	Asli	755
39089	Komar bin Darmini	9098267	IX/III-05/120/PKRI/I/87	6 Januari 1987	Kabupaten Bandung	Skep/682/IV/1989	08 April 1989	Asli	632
39090	Komar bin Ece	9106665	IX/III-04/141/XI/1988	28 November 1988	Cianjur	Skep/482/IV/1990	24 April 1990	Asli	696
39091	Komar bin Jamsari	9109443	IX-III/07/400/IV/1989	07 April 1989	Garut	Skep/2190/X/1990	19 Oktober 1990	Fotokopi	1013
39092	Komar bin Madtaip	9095870	IX-III/07/591/2/1987	2 Pebruari 1987	Garut	Skep/1651/XI/1988	02 November 1988		625
39093	Komar bin Marnasim	9101567	IX/III-05/1073/PKRI/VI/1987	30 Juni 1987	Bandung	No. Skep/299/III/1990	30 Maret 1990	Asli	808
39094	Komar Bin Suatma	9094700	IX/02/1014/8/1983	26 Agustus 1983	Bandung	Skep/271/III/1988	18 Maret 1988	Asli	895
39095	Komar Harun	9090256	4637/B/17/VII/1959	15 Juli 1959	Garut	No.Skep/573/M/X/1983	25 Oktober 1983	Asli	638
39096	Komar Sudjana	9032084	907/B/18/XII/1958	20 Desember 1958	Tasikmalaya	Skep/956/VIII/1981	15 Agustus 1981	Asli	739
39097	Komar Warsim	9098339	IX/III-09/714/V/1987	19 Mei 1987	Ciamis	Skep/682/IV/1989	04 April 1989	Asli	817
39098	Komara	9093690	IX/01/214/9/1983	08 September 1983	Bandung	Skep/1582/IX/1987	21 September 1987	Asli	663
39099	Komara bin Darma	9109396	III-05/107/PKRI/V/1989	22 Mei 1989	Bandung	Skep/2190/X/1990	19 Oktober 1990	Fotokopi	1003
39100	Komariah binti H. Enoh, H.	9095688	IX-III/03/0437/V/1987	18 Mei 1983	Sukabumi	Skep/1651/XI/1988	02 November 1988	Asli	722
39101	Komariah binti H. Madsa'i	9098912	IX-III/03/0203/XI/1986	7 November 1986	Sukabumi	Skep/682/IV/1989	08 April 1989	Asli	989
39102	Komariah binti Nataatmaja, Ny	9109433	IX-III/07/170/XII/1988	30 Desember 1988	Garut	Skep/2190/X/1990	19 Oktober 1990	Fotokopi	1013
39103	Komarijah	9031211	3311/B/9/II/1959	08 April 1959	Sukabumi	Skep/956/VIII/1981	15 Agustus 1981	Asli	941
39104	Komarudin	9031155	6575/B/9/VII/1959	15 Juli 1959	Sukabumi	Skep/956/VIII/1981	15 Agustus 1981	Asli	758
39105	Komarudin	9106730	IX/III-08/272/X/1988	05 Oktober 1988	Tasikmalaya	Skep/482/IV/1990	10 April 1990	Asli	846
39106	Komarudin	9031155	6575/B/9/VII/1959	15 Juli 1959	Sukabumi	Skep/956/VIII/1981	15 Agustus 1981	Asli	873
39107	Komarudin	9106776	IX/III-09/366/IX/1988	15 September 1988	Ciamis	Skep/482/IV/1990	10 April 1990	Asli	933
39108	Komarudin	9 109 451	IX/III-08/705/III/1989	20 Maret 1989	Tasikmalaya	Skep/2190/X/1990	19 Oktober 1990	Asli	977
39109	Komin bin Ita	9098345	IX/III/10/09/X/1986	23 Oktober 1986	Karawang	Skep/682/IV/1989	08 April 1989	Asli	682
39110	Komod	9028606	03689/B/20/4-59	02 April 1959	Sumedang	Skep/956/VIII/1981	15 Agustus 1959	Asli	668
39111	Komoh	9109456	IX/III-08/825/V/1989	18 Mei 1989	Tasikmalaya	Skep/2190/X/1990	19 Oktober 1990	Fotokopi	1030

NO. URUT	NAMA	NPV	NO. PENDAFTARAN	TANGGAL PENDAFTARAN	DAERAH PENDAFTARAN	SK GELAR KEHORMATAN	TANGGAL SK GELAR KEHORMATAN	KET.	NO. JILID
39112	Komon bin Domas	9101701	IX/III/10/171/III/1987	03 Maret 1987	Karawang	Skep/299/III/1990	30 Maret 1990	Asli	764
39113	Komus Sunarya	9095858	IX/III-05/168/PKRI/I/87	12 Januari 1987	Kabupaten Bandung	No.Skep/1651/XI/1988	02 November 1988	Asli	644
39114	Kona Janda Alm. Ota	9042621	2629/B/3/IV/1959	20 April 1959	Karawang	Skep/956/VIII/1981	15 Agustus 1981	Asli	890
39115	Koni	9077539	2551/B/9/III/1959	23 Maret 1959	Sukabumi	Skep/860/VII/1982	31 Juli 1982	Asli	941
39116	Koni Efendi	9031191	0648/B/9/II-UL/VIII/1967	09 Agustus 1967	Sukabumi	Skep/956/VIII/1981	15 Agustus 1981	Asli	683
39117	Konipan Bin Niing	9101815	IX/III/19/151/VI/1987	30 Juni 1987	Serang	Skep/299/III/1990	30 Maret 1990	Asli	906
39118	Kono	9084966	IX/17/0634/VI/1979	30 Juni 1979	Cianjur	253/III/1982	12 Maret 1982	Asli	734
39119	Konon Bin Sahdi	9106714	IX-III/07/086/IX/1988	23 September 1988	Garut	Skep/482/IV/1990	10 April 1990	Asli	913
39120	Kood Bin Ahri	9032536	513/B/KUV/10/02/1959	25 Maret 1959	Cianjur	Skep/956/VIII/1981	15 Agustus 1981	Asli	903
39121	Ko'on	9109454	IX/III-08/899/VI/1989	29 Juni 1989	Tasikmalaya	Skep/2190/X/1990	19 Oktober 1990	Fotokopi	1013
39122	Kopri	9106668	IX/III-04/245/III/1989	20 Maret 1989	Cianjur	Skep/482/IV/1990	10 April 1990	Asli	761
39123	Korib	9109516	IX/III-17/102/V/1989	15 Mei 1989	Purwakarta	Skep/2190/X/1990	19 Oktober 1990	Asli	895
39124	Kosasih	9095936	IX/III-17/35/XII/1986	15 Desember 1986	Purwakarta	No.Skep/1651/XI/1988	02 November 1988	Asli	642
39125	Kosasih	9101547	IX/III-04/219/VI/1987	23 Juni 1987	Cianjur	299/III/1990	30 Maret 1990	Asli	734
39126	Kosasih	9032149	1909/B/16/II-UL/67	31 Desember 1967	Ciamis	Skep/956/VIII/1981	15 Agustus 1981	Asli	817
39127	Kosasih	9098324	IX/III-09/172/V/1987	19 Mei 1987	Ciamis	Skep/682/IV/1989	04 April 1989	Asli	817
39128	Kosasih	9106736	IX/III-08/390/X/1988	25 Oktober 1988	Tasikmalaya	Skep/482/IV/1990	10 April 1990	Asli	860
39129	Kosasih	9031341	2607/B/9/III/1959	23 Maret 1959	Sukabumi	Skep/956/VIII/1981	15 Agustus 1981	Asli	865
39130	Kosasih	9031138	1323/B/9/I/1959	29 Januari 1959	Sukabumi	Skep/956/VIII/1981	15 Agustus 1981	Asli	873
39131	Kosasih	9 106 764	IX/III-09/224/IX/1988	15 September 1988	Ciamis	Skep/482/IV/1990	10 April 1990	Asli	977
39132	Kosasih	9101653	IX/III-09/485/V/1987	19 Mei 1987	Ciamis	Skep/299/III/1990	30 Maret 1990	Asli	987
39133	Kosasih	9106756	IX/III-09/117/IX/1988	15 September 1988	Ciamis	Skep/482/IV/1990	10 April 1990	Fotokopi	1012
39134	Kosasih	9106748	IX/III08/891/VI/1989	28 Juni 1989	Tasikmalaya	Skep/482/IV/1990	10 April 1990	Fotokopi	1013
39135	Kosasih A.	9101570	IX/III-05/1105/PKRI/VI/1987	30 Juni 1987	Cimahi	Skep/299/III/1990	30 Maret 1990	Asli	750
39136	Kosasih Bin Kowi, H.	9109072	IX-III/03/0228/VI/1989	1 Juni 1989	Sukabumi	Skep/2190/X/1990	19 Oktober 1990	Asli	940
39137	Kosasih Bin Suganda	9084921	IX-13/0327/III/1979	27 Maret 1979	Sukabumi	Skep/253/III/1982	12 Maret 1982	Asli	941
39138	Kosih	9031457	399/B/9/II-UL/VIII/1967	9 Agustus 1967	Sukabumi	No. Skep/956/VIII/1981	15 Agustus 1981	Asli	616
39139	Kosih b. Toto	9031440	604/B/9/II-UL/1967	9 Agustus 1967	Sukabumi	Skep/956/VIII/1981	15 Agustus 1981		622

NO. URUT	NAMA	NPV	NO. PENDAFTARAN	TANGGAL PENDAFTARAN	DAERAH PENDAFTARAN	SK GELAR KEHORMATAN	TANGGAL SK GELAR KEHORMATAN	KET.	NO. JILID
39140	Kosih bin Abon	9094714	IX/13/0087/VIII/1983	22 Agustus 1983	Sukabumi	Skep/271/III/1988	18 Maret 1988		623
39141	Kosih bin Marhasan	9031205	1851/B/9/II-UL/68	1 Juli 1968	Sukabumi	Skep/956/VIII/1981	15 Agustus 1981		622
39142	Kosih Bin Sumadi	9109382	IX-III/03/0007/IX/1988	08 September 1988	Sukabumi	Skep/2190/X/1990	19 Oktober 1990	Asli	941
39143	Kosim	9093293	1897/B/9/II/59	27 Februari 1959	Sukabumi	No. Skep/1581/IX/1987	21 September 1987	Asli	615
39144	Kosim	9095881	IX-III-11/94/V/87	21 Mei 1987	Subang	No.Skep/1651/XI/1988	02 November 1988	Asli	633
39145	Kosim	9098395	IX/III-16/188/XI/1986	18 November 1986	Majalengka	No.Skep/682/IV/1989	08 April 1989	Asli	647
39146	Kosim	9030981	P.2439/B/III/IV/59	30 April 1959	Subang	Skep/956/VIII/1981	15 Agustus 1959	Asli	671
39147	Kosim	9031821	3025/B/16/IV/1959	16 Februari 1959	Sumedang	Skep/956/VIII/1981	15 Agustus 1981	Asli	686
39148	Kosim	9030466	946/B/19/II-UL/1967	27 Agustus 1967	Majalengka	Skep/956/VIII/1981	15 Agustus 1981	Asli	701
39149	Kosim	9106728	IX/III-08/226/IX/88	23 September 1988	Tasikmalaya	No. Skep/482/IV/1990	10 April 1990	Asli	786
39150	Kosim	9106682	IX-III-06/017/VI/1988	15 Juni 1988	Sumedang	Skep/482/IV/1990	10 April 1990	Asli	799
39151	Kosim	9098281	IX-III-06/116/X/1987	5 Oktober 1987	Sumedang	Skep/682/IV/1989	08 April 1989	Asli	799
39152	Kosim	9101003	III-05/208/PKRI/V/1989	30 Mei 1989	Bandung	Skep/299/III/1990	30 Maret 1990	Asli	852
39153	Kosim	9101597	IX-III/07/225/12/1986	03 Desember 1986	Garut	Skep/299/III/1990	30 Maret 1990	Asli	863
39154	Kosim	9030385	2301/B/7/II/1959	3 Februari 1959	Lebak	Skep/956/VIII/1981	15 Agustus 1981	Asli	906
39155	Kosim	9030850	P.1028/6/7/II-UL/67	20 Desember 1967	Subang	Skep/956/VIII/1981	15 Agustus 1981	Asli	927
39156	Kosim	9098351	IX-III-11/42/I/1987	28 Januari 1987	Subang	Skep/682/IV/1989	08 April 1989	Asli	927
39157	Kosim	9101657	IX/III-09/559/X/1987	19 Mei 1987	Ciamis	No. Skep/299/III/1990	30 Maret 1990		949
39158	Kosim	9109478	IX/III/10/137/I/1989	9 Januari 1989	Karawang	No. Skep/2190/X/1990	19 Oktober 1990		951
39159	Kosim	9109406	IX-III-06/619/V/1989	4 Mei 1989	Sumedang	Skep/2190/X/1990	19 Oktober 1990	Fotokopi	1003
39160	Kosim Adisasmita, Moh.	9032185	0073/B/16/II-UL/1967	12 Agustus 1967	Ciamis	Skep/956/VIII/1981	15 Agustus 1981	Fotokopi	1013
39161	Kosim Bin Basar	9106655	IX-III/02/28/XII/1988	14 Desember 1988	Bogor	Skep/482/IV/1990	10 April 1990	Asli	869
39162	Kosim bin Kadiwangsa	9101605	IX/III/7/548/I/1987	28 Januari 1987	Garut	Skep/299/III/1990	30 Maret 1990	Asli	688
39163	Kosim Bin Nurhaman	9101689	IX/III/10/94/I/1987	29 Januari 1987	Karawang	Skep/299/III/1990	30 Maret 1990	Asli	916
39164	Kosim Dimaja	9101694	IX/III-09/1610/V/1987	19 Mei 1987	Ciamis	Skep/299/III/1990	30 Maret 1990	Asli	933
39165	Kosim Robini	9101672	IX/III-09/1109/V/1987	19 Mei 1987	Ciamis	Skep/299/III/1990	30 Maret 1990	Asli	884
39166	Kosim Suganda bin H. Samsudin	9106715	IX/III/7/368/IV/1989	04 April 1989	Garut	Skep/482/IV/1990	10 April 1990	Asli	688
39167	Kosim. Moch	9029665	1650/B/3/IV/1959	24 April 1959	Karawang	Skep/956/VIII/1981	15 Agustus 1981	Asli	916

NO. URUT	NAMA	NPV	NO. PENDAFTARAN	TANGGAL PENDAFTARAN	DAERAH PENDAFTARAN	SK GELAR KEHORMATAN	TANGGAL SK GELAR KEHORMATAN	KET.	NO. JILID
39168	Kosman	9028778	7219/B/15/IV/59	15 April 1959	Cimahi	956/VIII/1981	15 Agustus 1981	Asli	750
39169	Kostim	9106732	IX/III-08/320/X/1988	12 Oktober 1988	Tasikmalaya	No. Skep/482/IV/1990	10 April 1990	Asli	786
39170	Koswara R.E.	9029197	2672/B/17/IV/1959	13 April 1959	Garut	Skep/956/VIII/1981	15 Agustus 1981	Asli	632
39171	Koswatan	9101622	IX/III-08/266/VI/87	18 Juni 1987	Tasikmalaya	Skep/299/III/1990	30 Maret 1990	Asli	739
39172	Kotih	9106670	IX/III-04/364/VI/1989	26 Juni 1989	Cianjur	Skep/482/IV/1990	10 April 1990	Asli	876
39173	Kotjih	9031220	164/B/9/XI/1958	25 November 1958	Sukabumi	Skep/956/VIII/1981	15 Agustus 1981	Asli	698
39174	Kowi	9101536	IX-III/03/0246/XI/1986	18 November 1986	Sukabumi	Skep/299/III/1990	30 Maret 1990	Asli	941
39175	Kowi. M	9031423	1640/B/9/II-UL/VII/68	1 Juli 1968	Sukabumi	Skep/956/VIII/1981	15 Agustus 1981		628
39176	Koyah	9032554	3054/B/KUV/10/9/1959	03 September 1959	Cianjur	Skep/956/VIII/1981	15 Agustus 1981	Asli	741
39177	Koyo	9090327	P.55/9/XI/1959	25 Oktober 1983	Subang	Skep/573/M/X/1983	25 Oktober 1983	Asli	670
39178	Koyo	9101557	IX/III-05/511/PKRI/V/1987	20 Mei 1987	Bandung	No. Skep/299/III/1990	30 Maret 1990	Asli	808
39179	Koyoh	9101667	IX/III-09/925/V/1987	19 Mei 1987	Ciamis	Skep/299/III/1990	30 Maret 1990	Asli	884
39180	Kramawisastra	9 111 237	IX/14/0313/I/1987	29 Januari 1987	Kuningan	Skep/175/II/1991	25 Februari 1991	Asli	969
39181	Kuding	9077474	331/B/6/XIII-58	16 Desember 1958	Pandeglang	No.Skep/860/VII/1982	31 Juli 1982	Asli	634
39182	Kujad	9030846	P.044/B/7/II/UL/1967	21 Juni 1967	Subang	Skep/956/VIII/1981	15 Agustus 1981	Asli	927
39183	Kujum	9 109 383	IX-III/03/0078/II/1989	15 Februari 1989	Sukabumi	Skep/2190/X/1990	19 Oktober 1990	Asli	975
39184	Kulsum, H.	9101193	IX/III-18/017/IX/1986	19 Oktober 1986	Pandegelang	No. Skep/299/III/1990	30 Maret 1990	Asli	777
39185	Kuming bin Kaim	9029719	0015/B/6/UL/1967	16 Agustus 1967	Karawang	Skep/956/VIII/1981	15 Agustus 1981	Asli	681
39186	Kuncang	9101793	IX/III-16/583/VI/1987	13 Juni 1987	Majalengka	Skep/299/III/1990	30 Maret 1990	Asli	930
39187	Kundjen	9101803	IX/18-18/144/IV/1987	01 April 1987	Pandeglang	Skep/299/III/1990	30 Maret 1990	Asli	827
39188	Kune	9106690	IX-III-06/081/VII/1988	10 Juli 1988	Sumedang	Skep/482/IV/1990	10 April 1990	Asli	799
39189	Kunjang Bin Aprin	9109479	IX/III/10/157/III/1989	08 Maret 1989	Karawang	Skep/2190/X/1990	19 Oktober 1990	Asli	870
39190	Kuraesin bin Udrus	9106710	IX/III/7/439/I/1987	20 Januari 1987	Garut	Skep/482/IV/1990	10 April 1990	Asli	688
39191	Kuraesin binti H. Sanusi	9106713	IX/III/7/071/IX/1988	07 September 1988	Garut	Skep/482/IV/1990	10 April 1990	Asli	688
39192	Kuraesin, Ny.	9106817	IX/III/14/0216/V/1989	18 Mei 1989	Kuningan	No. Skep/482/IV/1990	10 April 1990	Asli	797
39193	Kurba	9 112 990	IX/III-13/317/V/1989	30 Mei 1989	Cirebon	Skep/340/III/1992	17 Maret 1992	Asli	969
39194	Kurdi	9031356	2266/B/9/III/1959	12 Maret 1959	Sukabumi	Skep/956/VIII/1981	15 Agustus 1981		622
39195	Kurdi	9077487	P.2064/B/4/IV/59	13 April 1959	Subang	Skep/860/VII/1982	31 Juli 1982	Asli	703

NO. URUT	NAMA	NPV	NO. PENDAFTARAN	TANGGAL PENDAFTARAN	DAERAH PENDAFTARAN	SK GELAR KEHORMATAN	TANGGAL SK GELAR KEHORMATAN	KET.	NO. JILID
39196	Kurdi	9031465	1105/B/9/I/1959	15 Januari 1959	Sukabumi	Skep/956/VIII/1981	15 Agustus 1981	Asli	758
39197	Kurdi	9031508	766/B/16/XI/1958	27 November 1958	Sumedang	Skep/956/VIII/1981	15 Agustus 1981	Asli	799
39198	Kurdi	9101675	IX/III-09/1188/V/1987	19 Mei 1987	Ciamis	Skep/299/III/1990	30 Maret 1990	Asli	823
39199	Kurdi	9029164	1923/B/8/IV/1959	01 April 1959	Bogor	Skep/956/VIII/1981	15 Agustus 1981	Asli	989
39200	Kurdi	9106772	IX/III-09/261/IX/1988	15 September 1988	Ciamis	Skep/482/IV/1990	10 April 1990	Fotokopi	1012
39201	Kurdi bin Madsahwi	9032171	2907/B/16/II-UL/1967	31 Desember 1967	Ciamis	No.Skep/956/VIII/1981	15 Agustus 1981	Asli	643
39202	Kurdi Effendi	9101640	IX/III-09/227/V/1987	19 Mei 1987	Ciamis	Skep/299/III/1990	30 Maret 1990	Asli	958
39203	Kurdja b. Djudi	9094715	IX/13/0097/VIII/1983	22 Agustus 1983	Sukabumi	Skep/271/III/1988	18 Maret 1988		623
39204	Kuresih	9029367	2423/B/13/V/1959	15 Mei 1959	Indramayu	No. Skep/956/VIII/1981	15 Agustus 1981	Asli	748
39205	Kurja Sukarja	9106822	IX/III/14/0363/VII/1989	25 Juli 1989	Kuningan	Skep/482/IV/1990	10 April 1990		882
39206	Kurman	9109500	IX/14/0270/I/87	29 Januari 1987	Kuningan	Skep/2190/X/1990	19 Oktober 1990	Asli	985
39207	Kurmat Bin Arta	9106789	IX/III-13/18/VIII/1988	13 Agustus 1988	Cirebon	Skep/482/IV/1990	10 April 1990	Asli	857
39208	Kurnada	9031608	5282/B/16/III/1959	04 April 1959	Sumedang	No. Skep/956/VIII/1981	15 Agustus 1981	Asli	619
39209	Kurniah Oyoh	9106820	IX/III/14/0277/VI/1989	6 Juni 1989	Kuningan	Skep/482/IV/1990	10 April 1990	Asli	885
39210	Kuro bin Empun	9101539	IX-III/03/0447/V/1987	18 Mei 1987	Sukabumi	Skep/299/III/1990	30 Maret 1990	Asli	758
39211	Kursi	9029419	0260/B/18/II-UL/1967	25 Juli 1967	Cirebon	Skep/956/VIII/1981	15 Agustus 1981	Asli	834
39212	Kursin	9029357	2539/B/17/IV/1959	13 April 1959	Garut	Skep/956/VIII/1981	15 Agustus 1981		626
39213	Kursiti	9101735	IX/III/14/0563/IV/1987	27 April 1987	Kuningan	Skep/299/III/1990	30 Maret 1990		882
39214	Kursiyah	9101748	IX/III-15/47/VI/1987	15 Juni 1987	Indramayu	Skep/299/III/1990	30 Maret 1990	Asli	871
39215	Kurtubi	9029056	4107/B/8/VII/1959	06 Juli 1959	Bogor	Skep/956/VIII/1981	15 Agustus 1981	Asli	824
39216	Kurtubi bin Ma'mun	9106844	120/VIII/1986	20 Agustus 1986	Pandeglang	Skep/482/IV/1990	10 April 1990	Asli	827
39217	Kusen	9030627	3831/B/6/III/1959	01 Maret 1959	Pandeglang	Skep/956/VIII/1981	15 Agustus 1981	Asli	861
39218	Kusen	9030550	868/B/6/I/1959	29 Januari 1959	Pandeglang	Skep/956/VIII/1981	15 Agustus 1981	Asli	906
39219	Kusen	9101589	IX.III.06/1007/VI/1987	5 Juni 1987	Sumedang	Skep/299/III/1990	30 Maret 1990	Fotokopi	1003
39220	Kusen	9098391	IX/III-15/63/87	20 Juni 1987	Indramayu	Skep/682/IV/1989	08 April 1989	Asli	718
39221	Kusen al Wakri	9101800	IX/III-16/06/VI/1988	10 Juni 1988	Majalengka	No. Skep/299/III/1990	30 Maret 1990	Asli	793
39222	Kusen bin Warta	9109162	IX/III-13/170/V/1989	7 Mei 1989	Cirebon	No. Skep/2190/X/1990	19 Oktober 1990		955
39223	Kusen. MD	9030546	779/B/6/XII/1959	21 Desember 1959	Pandeglang	Skep/956/VIII/1981	15 Agustus 1981	Fotokopi	1031

NO. URUT	NAMA	NPV	NO. PENDAFTARAN	TANGGAL PENDAFTARAN	DAERAH PENDAFTARAN	SK GELAR KEHORMATAN	TANGGAL SK GELAR KEHORMATAN	KET.	NO. JILID
39224	Kusma	9094719	IX/18/005/IV/1983	25 April 1983	Cirebon	No.Skep/271/III/1988	18 Maret 1988	Asli	646
39225	Kusmawidjaja	9098377	IX/14/0319/I/1987	29 Januari 1987	Kuningan	No.Skep/682/IV/1989	08 April 1989	Asli	640
39226	Kusmawijaya	9101618	IX/III/14/0203/IV/1989	21 April 1989	Kuningan	Skep/299/III/1990	30 Maret 1990	Asli	743
39227	Kusmen Suganda	9109490	IX/III-12/23/IV/1989	21 April 1989	Cirebon	Skep/2190/X/1990	19 Oktober 1990	Asli	922
39228	Kusna	9030823	P.525/B/4/I/1959	30 Januari 1959	Subang	Skep/956/VIII/1981	15 Agustus 1959	Asli	671
39229	Kusna	09 031 059	P.0936/B/7/II-UL/67	19 Desember 1967	Subang	Skep/956/VIII/1981	15 Agustus 1981	Asli	971
39230	Kusnadi	9098379	IX/III/14/0363/II/1987	23 Februari 1987	Kuningan	No.Skep/682/IV/1989	8 April 1989	Asli	655
39231	Kusnadi	9028530	0497/B-11/II-UL/67	22 September 1967	Bandung	Skep/956/VIII/1981	15 Agustus 1981	Asli	662
39232	Kusnadi	9098389	IX/14/217/XI/1986	20 Desember 1986	Kuningan	No. Skep/682/IV/1989	08 April 1989	Asli	797
39233	Kusnadi	9101569	IX/III-05/1101/PKRI/VI/87	30 Juni 1987	Bandung	No. Skep/299/III/1990	30 Maret 1990	Asli	808
39234	Kusnadi	9101635	IX/III-09/111/V/1987	19 Mei 1987	Ciamis	Skep/299/III/1990	30 Maret 1990	Asli	860
39235	Kusnadi	9106807	IX/III/14/0103/I/1989	21 Januari 1989	Kuningan	Skep/482/IV/1990	10 April 1990	Asli	885
39236	Kusnadi	9 109 450	IX/III-08/690/III/1989	13 Maret 1989	Tasikmalaya	Skep/2190/X/1990	19 Oktober 1990	Asli	977
39237	Kusnadi	9111256	IX/III/14/0640/V/1989	31 Mei 1989	Kuningan	Skep/175/II/1991	25 Februari 1991	Asli	997
39238	Kusnadi	9111944	IX/III/14/0720/V/1989	31 Mei 1989	Kuningan	Skep/1579/VIII/1991	26 Agustus 1991	Asli	997
39239	Kusnadi M.	9029113	1592/B/8/III/1959	23 Maret 1959	Bogor	No. Skep/956/VIII/1981	15 Agustus 1981	Asli	616
39240	Kusnadin	9095874	IX-III/07/659/2/1987	4 Pebruari 1987	Garut	Skep/1651/XI/1988	02 November 1988		627
39241	Kusnan	9106755	IX/III-09/104/IX/1988	15 September 1988	Ciamis	Skep/482/IV/1990	10 April 1990	Asli	933
39242	Kuswa bin Sastra	9099155	402/H/5/X/1959	09 Oktober 1959	Kuningan	Skep/1787/X/1989	09 Oktober 1989	Asli	743
39243	Kuswadi	9031039	P.1271/B/7/II-UL/67	21 Desember 1967	Subang	Skep/956/VIII/1981	15 Agustus 1981	Asli	927
39244	Kuswanda	9106801	IX/III/14/0044/IX/1988	14 September 1988	Kuningan	Skep/482/IV/1990	10 April 1990	Asli	944
39245	Kusyani binti Bani, Ny.	9098367	IX/III-13/232/5/1987	20 Mei 1987	Cirebon	No.Skep/682/IV/1989	8 April 1989	Asli	672
39246	Kutbi	9101812	IX/III/19/099/V/1987	16 Mei 1987	Serang	Skep/299/III/1990	30 Maret 1990	Asli	906
39247	Kuyadi	9089285	IX-III-06/898/VI/1987	5 Juni 1987	Sumedang	No.Skep/682/IV/1989	08 April 1989	Asli	652
39248	Ladi	9116854	IX-III/06/987/VI/1987	5 Juni 1987	Sumedang	Skep/482/IV/1990	10 April 1990	Fotokopi	1007
39249	Lagimin	9109532	IX-III/099/VI/1989	24 Juni 1989	Bandung	Skep/2190/X/1990	19 Oktober 1990	Fotokopi	1003
39250	Lama	9033126	058/B/2/II-UL/67	24 Desember 1967	Pandeglang	Skep/956/VIII/1981	15 Agustus 1981	Asli	861
39251	Lambri	9033061	P.1688/B/III/1959	31 Maret 1959	Subang	Skep/956/VIII/1981	15 Agustus 1981	Asli	771
39252	Lambri	9033032	216/B/6/III-1959	15 Maret 1959	Pandeglang	Skep/956/VIII/1981	15 Agustus 1981	Asli	906

NO. URUT	NAMA	NPV	NO. PENDAFTARAN	TANGGAL PENDAFTARAN	DAERAH PENDAFTARAN	SK GELAR KEHORMATAN	TANGGAL SK GELAR KEHORMATAN	KET.	NO. JILID
39253	Lambri	9033030	249/B/6/XII/1959	6 Desember 1959	Pandeglang	Skep/956/VIII/1981	15 Agustus 1981	Fotokopi	1031
39254	Lambri	9099159	1785/DISP/MUV/II/64	10 April 1964	Pandeglang	Skep/1787/X/1989	9 Oktober 1989	Fotokopi	1031
39255	Lambri	9033034	3347/B/6/VI/1959	15 Maret 1959	Pandeglang	Skep/956/VIII/1981	15 Agustus 1981	Fotokopi	1031
39256	Lamdu	9033048	P.3364/B/4/IV/59	15 Agustus 1981	Subang	Skep/956/VIII/1981	15 Agustus 1959	Asli	671
39257	Lamhari	9106879	IX/III/20/0033/IX/1987	15 April 1987	Lebak	Skep/482/IV/1990	10 April 1990	Fotokopi	1031
39258	Lamrah Janda Alm. Asmad Bin Sadjo	9006133			Serang	Skep/956/VIII/1981	15 Agustus 1981	Asli	887
39259	Lamsa	9111258	IX/III-08/707/III/1989	20 Maret 1989	Tasikmalaya	Skep/175/II/1991	25 Pebruari 1991	Fotokopi	1013
39260	Laning bin Ida	9106866	IX/III/10/118/II/1987	19 Februari 1987	Karawang	No. Skep/486/IV/1990	10 April 1990		947
39261	Lantip	9093701	IX/14/054/V/1983	2 Mei 1983	Sumedang	No. Skep/1582/IX/1987	21 September 1987	Asli	618
39262	Lapi	9106852	IX/III-05/778/PKRI/VI/1990	26 Juni 1987	Bandung	Skep/482/IV/1990	10 April 1990	Asli	853
39263	Lapi	9 106 863	IX/III-09/107/IX/1988	15 September 1988	Ciamis	Skep/482/IV/1990	10 April 1990	Asli	977
39264	Lari bin Musa	9106878	IX/III/19/022/X/1988	06 Oktober 1988	Serang	Skep/482/IV/1990	10 April 1990	Asli	766
39265	Lasdi bin Saineng	9106868	IX/III/10/006/VI/1988	13 Juni 1988	Karawang	Skep/482/IV/1990	10 April 1990	Asli	992
39266	Laspan	9111259	IX/III/14/0520/1989	31 Mei 1989	Kuningan	Skep/175/II/1991	25 Februari 1991	Asli	985
39267	Laswi	9 106 865	IX/III-09/160/IX/1988	15 September 1988	Ciamis	Skep/482/IV/1990	10 April 1990	Asli	977
39268	Latif bin Madsira	9033014	3757/B/7/VI/1959	8 Juni 1959	Lebak	No. Skep/956/VIII/1981	15 Agustus 1981		954
39269	Latip bin Asik	9032858	07968/B/20/7/59	15 Juli 1959	Bandung	No. Skep/956/VIII/1981	15 Agustus 1981	Asli	812
39270	Latip bin Mirlani	9095950	IX/III-13/338/6/1987	26 Juni 1987	Cirebon	No.Skep/1651/XI/1988	02 November 1988	Asli	639
39271	Latip D. alias Inta	9101217	IX-III/21/095/III/1987	16 Maret 1987	Kodya Bandung	No. Skep/299/III/1990	30 Maret 1990	Asli	808
39272	Layem, Ny	9109525	IX-III-06/740/V/1989	20 Mei 1989	Sumedang	Skep/2190/X/1990	19 Oktober 1990	Fotokopi	1003
39273	Lebeng	9033086	664/B/9/XII/1958	22 Desember 1958	Sukabumi	Skep/956/VIII/1981	15 Agustus 1981	Asli	722
39274	Leman	9033013	407/B/7/XII/58	Desember 1958	Lebak	Skep/956/VIII/1981	15 Agustus 1981	Asli	929
39275	Lemoh	9109530	IX/III/14/0309/VI/1989	26 Juni 1989	Kuningan	Skep/2190/X/1990	19 Oktober 1990	Asli	982
39276	Lijas	9032992	3380/B/3/V/1959	16 Mei 1959	Karawang	No.Skep/956/VIII/1981	15 Agustus 1981	Asli	654
39277	Lijas/ Kitjang	9033000	4589/B/3/VII/1959	15 Juli 1959	Karawang	Skep/956/VIII/1981	15 Agustus 1981	Asli	736
39278	Likman Satrio Kosasih	9093932	4720/B/17/VII/1959	15 Juli 1959	Garut	Skep/270/III/1988	18 Maret 1988		620
39279	Lili	9032844	464/B/20/XI/1958	15 November 1958	Garut	Skep/956/VIII/1981	15 Agustus 1981	Asli	688
39280	Lili	9106857	IX-III/07/933/5/1987	14 Mei 1987	Garut	Skep/482/IV/1990	10 April 1990	Asli	958

NO. URUT	NAMA	NPV	NO. PENDAFTARAN	TANGGAL PENDAFTARAN	DAERAH PENDAFTARAN	SK GELAR KEHORMATAN	TANGGAL SK GELAR KEHORMATAN	KET.	NO. JILID
39281	Lili	9109529	IX/III-08/921/VII/1989	19 Oktober 1990	Tasikmalaya	Skep/2190/X/1990	19 Oktober 1990	Fotokopi	1020
39282	Lili	9033109	394/B/16/X/1958	15 Oktober 1958	Sumedang	Skep/956/VIII/1981	15 Agustus 1981	Asli	703
39283	Lili bin Encen	9098415	IX/III-05/160/PKRI/I/87	12 Januari 1987	Bandung	Skep/682/IV/1989	08 April 1989	Asli	665
39284	Lili Bin H. Sujai	9088217	IX/2/066/II/1979	07 Februari 1979	Bandung	Skep/744/VI/1982	26 Juni 1982	Asli	853
39285	Lili bin Raisham	9109523	IX-III/02/98/IV/1989	10 April 1989	Bogor	Skep/2190/X/1990	19 Oktober 1990	Asli	989
39286	Lili binti Amir	9098420	IX/III-13/46/10/1986	7 Oktober 1986	Cirebon	Skep/682/IV/1989	08 April 1989	Asli	720
39287	Lili Hambali	9106867	IX/II/10/126/II/1987	21 Februari 1987	Karawang	Skep/482/IV/1990	10 April 1990	Asli	916
39288	Lili Mulyadi Mad Umsik	9109528	IX-III/07/316/IV/1989	01 April 1989	Garut	Skep/2190/X/1990	19 Oktober 1990	Fotokopi	1013
39289	Lili Rohili, Ny.	9111260	IX/III/14/0536/V/89	31 Mei 1989	Kuningan	Skep/175/II/1991	25 Februari 1991	Asli	985
39290	Lili Sadili	9109531	IX-III/21/092/VI/1989	22 Juni 1989	Bandung	Skep/2190/X/1990	19 Oktober 1990	Fotokopi	1003
39291	Lili Sukarli Bin Hasan	9106855	IX-III/07119/11/1986	27 November 1986	Garut	Skep/482/IV/1990	10 April 1990	Asli	913
39292	Lili Sutisna	9032952	1107/B/14/II-UL/1967	20 Desember 1967	Garut	No.Skep/956/VIII/1981	15 Agustus 1981	Asli	651
39293	Lilik	9098421	IX/III-13/237/6/1987	11 Juni 1987	Cirebon	No.Skep/682/IV/1989	8 April 1989	Asli	672
39294	Lily Halimah/ Lily Soetaryo	9106880	IX-III/21/221/VI/1987	22 Juni 1987	Bandung	No. Skep/482/IV/1990	10 April 1990	Asli	808
39295	Lily Suhaeli	9033081	6565/B/9/VII/1959	15 Juli 1959	Sukabumi	Skep/956/VIII/1981	15 Agustus 1981		622
39296	Limami	9106858	IX/III-08/149/IX/1988	07 September 1988	Tasikmalaya	No. Skep/482/IV/1990	10 April 1990	Asli	786
39297	Liman bin Dali	9106876	IX/III/19/144/VI/1987	30 Juni 1987	serang	Skep/482/IV/1990	10 April 1990	Asli	827
39298	Limpad	8021794	VIII/05/974/12/1983	27 Desember 1983	Cirebon	Skep/2190/X/1990	19 Oktober 1990	Asli	922
39299	Lis Nurhayati Janda Alm. Iding	9027277			Tasikmalaya	Skep/956/VIII/1981	15 Agustus 1981	Asli	888
39300	Litung bin Erin	9095949	IX/III/10/50/XII/1986	30 Desember 1986	Karawang	Skep/1651/XI/1988	02 November 1988	Asli	682
39301	Lomri	9106862	IX/III-09/1031/V/1987	19 Mei 1987	Ciamis	Skep/299/III/1990	30 Maret 1990	Asli	823
39302	Lomri bin H. Basri	9098413	IX-III/02/33/II/1987	26 April 1987	Bogor	Skep/682/IV/1989	08 April 1989	Asli	657
39303	Lomri bin Ita	9 092 266	IX/12/0164/8/1980	1 Agustus 1980	Subang	Skep/572/M/X/1983	25 Oktober 1983	Asli	971
39304	Lomri M.	9033080	5106/B/9/VI/1959	4 Juni 1959	Sukabumi	No. Skep/956/VIII/1981	15 Agustus 1981	Asli	616
39305	Loncong	9033027	680/B/2/II-UL/1967	27 Desember 1967	Pandegelang	No. Skep/956/VIII/1981	15 Agustus 1981	Asli	776
39306	Lucing bin Oplan	9098419	IX/III/10/129/II/1987	26 Februari 1987	Karawang	No.Skep/682/IV/1989	08 April 1989	Asli	654
39307	Luita	9106871	IX/III/14/250/VI/1989	6 Juni 1989	Kuningan	Skep/482/IV/1990	10 April 1990	Asli	885
39308	Lukman	9106861	IX/III-08/617/II/1989	4 Februari 1989	Tasikmalaya	No. Skep/482/IV/1990	10 April 1990	Asli	786
39309	Lukman	9106853	III-05/016/PKRI/VIII/1988	30 Agustus 1988	Bandung	No. Skep/482/IV/1990	10 April 1990	Asli	808

NO. URUT	NAMA	NPV	NO. PENDAFTARAN	TANGGAL PENDAFTARAN	DAERAH PENDAFTARAN	SK GELAR KEHORMATAN	TANGGAL SK GELAR KEHORMATAN	KET.	NO. JILID
39310	Lukman	9106860	IX/III-08/239/IX/88	26 September 1988	Tasikmalaya	Skep/482/IV/1990	10 April 1990		881
39311	Lukman	9 106 864	IX/III-09/123/IX/1988	15 September 1988	Ciamis	Skep/482/IV/1990	10 April 1990	Asli	977
39312	Lukmana Sudjana, R.	9084223	IX/01/1125/12/1980	30 Desember 1980	Kodya Bandung	Skep/253/III/1982	12 Maret 1982	Asli	710
39313	Lumay bin Tisna	9098422	IX/III/14/0661/VI/87	15 Juni 1987	Kuningan	Skep/682/IV/1989	08 April 1989	Asli	718
39314	Lumri	9111957	IX/III/6/118/XI/1988	07 November 1988	Majalengka	Skep/1579/VIII/1991	26 Agustus 1991	Asli	930
39315	Lunaedi	9033075	375/B/9/UL/VIII/1967	09 Agustus 1967	Sukabumi	Skep/956/VIII/1981	15 Agustus 1981	Asli	873
39316	M. A. Djuhdi	9098644	IX/III-16/543/VI/87	9 Juni 1987	Majalengka	Skep/682/IV/1989	08 April 1989	Asli	719
39317	M. Abas	9085181	IX/04/203/3/1979	30 Maret 1979	Garut	No. Skep/253/III/1982	12 Maret 1982	Asli	782
39318	M. Abas	9107140	IX/III-16/127/XII/1988	20 Desember 1988	Majalengka	Skep/482/IV/1990	10 April 1990	Asli	833
39319	M. Abas bin Sarman	9098471	IX-III/03/0138/X/1986	6 Oktober 1986	Sukabumi	Skep/682/IV/1989	08 April 1989	Asli	989
39320	M. Abas Masma	9107076	IX/III-13/60/XI/1988	26 November 1988	Cirebon	Skep/482/IV/1990	10 April 1990	Asli	769
39321	M. Abdul Hamid	9106979	IX/III-08/24/XI/1986	19 Nopember 1986	Tasikmalaya	No. Skep/482/IV/1990	10 April 1990	Asli	787
39322	M. Abdul Manan	9098479	IX-III/03/0327/II/1987	24 Februari 1987	Bogor	Skep/682/IV/1989	08 April 1989	Asli	657
39323	M. AbdullH	9101859	IX-III/03/0325/II/1987	14 Februari 1987	Sukabumi	Skep/299/III/1990	30 Maret 1990	Asli	759
39324	M. Abidin bin Arya	9102272	IX/III-17/30/XII/1986	15 Desember 1986	Purwakarta	Skep/299/III/1990	30 Maret 1990	Asli	816
39325	M. Abidin, H.	9101008	IX-III-05/583/PKRI/VI/1987	3 Juni 1987	Bandung	Skep/299/III/1990	30 Maret 1990	Fotokopi	1016
39326	M. Achfud, H.	9098018	IX/III-13/203/5/1987	14 Mei 1987	Cirebon	No.Skep/682/IV/1989	8 April 1989	Asli	672
39327	M. Achmad	09 074 290	2920/B/9/III/1959	31 Maret 1959	Sukabumi	Skep/860/VII/1982	31 Juli 1982	Asli	967
39328	M. Achmad Sanusi	9101882	IX-III/03/0565/VI/1987	25 Juni 1987	Sukabumi	Skep/299/III/1990	30 Maret 1990	Asli	698
39329	M. Achmad Sudja'i	9093934	1832/B/17/III/1959	24 Maret 1959	Garut	No.Skep/270/III/1988	18 Maret 1988	Asli	641
39330	M. Adang	9101936	IX/III-05/551/PKRI/VI/87	3 Juni 1987	Bandung	No. Skep/299/III/1990	30 Maret 1990	Asli	809
39331	M. Adang	9111262	IX-III/03/03/0047/I/1989	2 Januari 1989	Sukabumi	Skep/175/II/1991	25 Februari 1991	Asli	941
39332	M. Ahbab	9101878	IX-III/03/0513/VI/1987	01 Juni 1987	Sukabumi	Skep/299/III/1990	30 Maret 1990	Asli	698
39333	M. Ali	9004018	1037/B/20/II-UL/67	15 Oktober 1967	Kuningan	Skep/956/VIII/1981	15 Agustus 1981	Asli	767
39334	M. Ali bin Daisan	9098460	IX-III/02/487/VI/87	26 Juni 1987	Bogor	No.Skep/682/IV/1989	8 April 1989	Asli	675
39335	M. Ali Rachmat	9098425	IX-III/01/56/VI/87	25 Juni 1987	Bogor	No.Skep/682/IV/1989	08 April 1989	Asli	651
39336	M. Amat Bin Madsai	9007074	4381/B/9/IV/1959	27 April 1959	Sukabumi	Skep/956/VIII/1981	15 Agustus 1981	Asli	941
39337	M. Aming Bin Asan	9109690	IX/III/10/155/III/1989	08 Maret 1989	Karawang	Skep/2190/X/1990	19 Oktober 1990	Asli	870

NO. URUT	NAMA	NPV	NO. PENDAFTARAN	TANGGAL PENDAFTARAN	DAERAH PENDAFTARAN	SK GELAR KEHORMATAN	TANGGAL SK GELAR KEHORMATAN	KET.	NO. JILID
39338	M. Amu	9098573	IX/III/10/76/I/1987	22 Januari 1987	Karawang	Skep/682/IV/1989	08 April 1989	Asli	682
39339	M. Anas bin Madusri	9102021	IX/III/7/627/2/1987	03 Februari 1987	Garut	Skep/299/III/1990	30 Maret 1990	Asli	688
39340	M. Apun bin Aking	9109695	IX/III/10/186/IV/1989	03 April 1989	Karawang	No. Skep/2190/X/1990	19 Oktober 1990		951
39341	M. Arip	9074167	1975/B/6/IV/1959	07 April 1959	Pandeglang	Skep/860/VII/1982	31 Juli 1982	Asli	827
39342	M. Asnawi bin Supi	9094761	IX/03/238/X/1983	10 Oktober 1983	Bogor	Skep/271/III/1988	18 Maret 1988		622
39343	M. Atjep	9006785	3886/B/9/IV/1959	18 April 1959	Sukabumi	Skep/956/VIII/1981	15 Agustus 1981	Asli	941
39344	M. Atmawijaya	9098533	IX/III-08/299/VI/1987	23 Juni 1987	Tasikmalaya	No. Skep/682/IV/1989	08 April 1989	Asli	728
39345	M. Ato	9109748	IX.III-16/268/V/1989	19 Mei 1989	Majalengka	Skep/2190/X/1990	19 Oktober 1990	Fotokopi	1029
39346	M. Badri	9109589	IX/III-04/338/VI/1989	20 Juni 1989	Cianjur	No. Skep/2190/X/1990	19 Oktober 1990		951
39347	M. Baehaki	9010458	781/B/1/II/1959	16 Februari 1959	Bogor	No. Skep/956/VIII/1981	15 Agustus 1981	Asli	614
39348	M. Buhori bin H. Sobandi	9107059	IX/III/10/067/IX/1988	05 September 1988	Karawang	Skep/482/IV/1990	10 April 1990	Asli	764
39349	M. Bukori	9102084	IX/III-09/341/V/1987	19 Mei 1987	Ciamis	No. Skep/299/III/1990	30 Maret 1990		948
39350	M. Carim	9085261	IX-06/400/II/1980	05 Februari 1980	Karawang	Skep/253/III/1982	12 Maret 1982	Asli	681
39351	M. Dana	9102164	IX/III/10/102/II/1987	07 Februari 1987	Karawang	Skep/299/III/1990	30 Maret 1990	Asli	736
39352	M. Darip bin Namin	9102171	IX/III/10/168/III/1987	27 Maret 1987	Karawang	Skep/299/III/1990	30 Maret 1990	Asli	736
39353	M. Darip bin Yasin	9102312	IX/III/19/131/VI/1987	30 Juni 1987	Serang	Skep/299/III/1990	30 Maret 1990	Asli	743
39354	M. Djamly (Spinoza Djamly Raymada)	9101840	IX-III/02/275/VI/1987	19 Juni 1987	Bogor	Skep/299/III/1990	30 Maret 1990	Asli	989
39355	M. Djarma bin Asik	9106895	IX/III-04/001/VII/1988	1 juli 1988	Cianjur	Skep/482/IV/1990	10 April 1990	Fotokopi	1019
39356	M. Djedjeh	9101863	IX-III/03/0381/IV/1987	03 April 1987	Sukabumi	Skep/299/III/1990	30 Maret 1990	Asli	758
39357	M. Djuharma	9107091	IX/III/14/0052/X/1988	25 Oktober 1988	Kuningan	482/IV/1990	10 April 1990	Asli	744
39358	M. Djuhri	9015325	1296/B/6/II-59	20 Februari 1959	Pandeglang	Skep/956/VIII/1981	15 Agustus 1981	Asli	818
39359	M. Djupar	9016119	4692/B/9/V/1959	11 Mei 1959	Sukabumi	Skep/956/VIII/1981	15 Agustus 1981	Asli	941
39360	M. Dudung Almasik	9098427	IX-III/02/05/II/1987	26 Februari 1987	Bogor	Skep/682/IV/1989	08 April 1989	Asli	657
39361	M. Duloh	9101912	IX/III-04/292/VI/1987	29 Juni 1987	Cianjur	Skep/299/III/1990	30 Maret 1990	Asli	741
39362	M. Ebeh Hadis	9101915	IX/III-04/316/VI/1987	30 Juni 1987	Cianjur	Skep/299/III/1990	30 Maret 1990	Asli	696
39363	M. Emon	9098627	IX/III-16/214/XI/1986	25 Nopember 1986	Majalengka	No. Skep/682/IV/1989	08 April 1989	Asli	794
39364	M. Empang bin Agus	9101918	IX/III-04/342/VI/1987	30 Juni 1987	Cianjur	Skep/299/III/1990	30 Maret 1990	Asli	697
39365	M. Endang B. Emed	9085547	IX/17/0264/III/1979	08 Maret 1979	Cianjur	Skep/253/III/1982	12 Maret 1982	Asli	761

NO. URUT	NAMA	NPV	NO. PENDAFTARAN	TANGGAL PENDAFTARAN	DAERAH PENDAFTARAN	SK GELAR KEHORMATAN	TANGGAL SK GELAR KEHORMATAN	KET.	NO. JILID
39366	M. Endi	9101996	IX-III/07/290/I/1987	05 Januari 1987	Garut	Skep/299/III/1990	30 Maret 1990	Asli	864
39367	M. Engking	9109564	IX-III/03/0141/III/1989	11 Maret 1989	Sukabumi	Skep/2190/X/1990	19 Oktober 1990	Asli	992
39368	M. Enjo	9107031	IX/III-09/153/IX/1988	19 Mei 1987	Ciamis	Skep/482/IV/1990	10 April 1990	Asli	823
39369	M. Enoch bin Emad	9098478	IX-III/03/0233/XI/1986	18 November 1986	Sukabumi	682/IV/1989	08 April 1989	Asli	733
39370	M. Gojali	9022633	2157/B/KUV/10/07/59	25 Juli 1959	Cianjur	Skep/956/VIII/1981	15 Agustus 1981	Asli	886
39371	M. H. Kartaatmaja	9107105	IX/III/14/0169/IV/89	21 April 1989	Kuningan	Skep/482/IV/1990	10 April 1990	Asli	845
39372	M. H. Mamun	9033381	07555/B/20/7/1959	15 Juli 1959	Kodya Bandung	No.Skep/956/VIII/1981	15 Agustus 1981	Asli	641
39373	M. H. Saleh	9096012	IX-III-06/045/X/1986	5 Oktober 1986	Sumedang	Skep/1651/XI/1988	02 November 1988		624
39374	M. H. Sunarya	9109611	IX-III-06/625/V/1989	4 Mei 1989	Sumedang	Skep/2190/X/1990	19 Oktober 1990	Fotokopi	1007
39375	M. Hapud Somadikarta	9093979	6777/B/9/VII/1959	15 Juli 1959	Sukabumi	No. Skep/270/III/1988	18 Maret 1988	Asli	614
39376	M. Harun	9098423	IX-III/01/05/V/1987	5 Mei 1987	Bogor	Skep/682/IV/1989	08 April 1989	Asli	989
39377	M. Hidayat Puraatmadja, Rd.	9096298	IX/III-17/108/V/1987	7 Mei 1987	Purwakarta	No.Skep/1651/XI/1988	02 November 1988	Asli	642
39378	M. Holil	9076557	6661/B/9/VII/1959	15 Juli 1959	Sukabumi	Skep/860/VII/1982	31 Juli 1982	Asli	683
39379	M. I. Sulaemi	9102105	IX/III-09/774/V/1987	19 Mei 1987	Ciamis	Skep/299/III/1990	30 Maret 1990	Asli	959
39380	M. Idit	9095979	IX-III/03/0043/IX/1986	12 September 1986	Sukabumi	Skep/1651/XI/1988	02 November 1988	Asli	698
39381	M. Idris	9095961	IX-III/02/325/VI/87	24 Juni 1987	Bogor	No.Skep/1651/XI/1988	02 November 1988	Asli	651
39382	M. Idrus	9107122	IX/III/14/0333/VI/1989	26 Juni 1989	Kuningan	Skep/482/IV/1990	10 April 1990	Asli	767
39383	M. Ihob	9106919	IX/III-04/247/III/1989	20 maret 1989	Cianjur	Skep/482/IV/1990	10 April 1990	Asli	886
39384	M. Iji bin Marta	9101867	IX-III/03/0404/V/1987	02 Mei 1987	Sukabumi	Skep/299/III/1990	30 Maret 1990	Asli	758
39385	M. Ishak bin Sidik	9109696	IX/III/10/207/V/1989	29 Mei 1989	Karawang	Skep/2190/X/1990	19 Oktober 1990	Fotokopi	1019
39386	M. Isjaja Suma	9098638	IX/III-16/391/II/1987	12 Februari 1987	Majalengka	No. Skep/682/IV/1989	08 April 1989	Asli	794
39387	M. Iskak Bin Karta	9102274	IX/III-17/139/VI/1987	15 Juni 1987	Purwakarta	Skep/299/III/1990	30 Maret 1990	Asli	895
39388	M. Islan	9098451	IX-III/02/373/VI/1987	24 Juni 1987	Bogor	Skep/682/IV/1989	08 April 1989	Asli	869
39389	M. Jaja bin H. Maksudi	9101862	IX-III/03/0375/IV/1987	03 April 1987	Sukabumi	Skep/299/III/1990	30 Maret 1990	Asli	698
39390	M. Jajuli	9109720	IX/III-13/184/V/1989	12 Mei 1989	Cirebon	Skep/2190/X/1990	19 Oktober 1990	Asli	922
39391	M. Juarsa	9106281	III-05/037/PKRI/X/1988	1 Oktober 1988	Bandung	No. Skep/482/IV/1990	10 April 1990	Asli	809
39392	M. Kabul	9107842	IX/III-13/68/XI/1988	06 November 1988	Cirebon	Skep/482/IV/1990	10 April 1990	Asli	857
39393	M. Kaisan	9102295	IX/III/19/025/111/1987	21 Maret 1987	Serang	Skep/299/III/1990	30 Maret 1990	Asli	906

NO. URUT	NAMA	NPV	NO. PENDAFTARAN	TANGGAL PENDAFTARAN	DAERAH PENDAFTARAN	SK GELAR KEHORMATAN	TANGGAL SK GELAR KEHORMATAN	KET.	NO. JILID
39394	M. Karsum	9098490	IX/III-05/33/PKRI/12/86	15 Desember 1986	Bandung	Skep/682/IV/1989	08 April 1989	Asli	666
39395	M. Karya	9106925	IX/III-04/370/VI/1989	28 Juni 1989	Cianjur	Skep/482/IV/1990	10 April 1990	Asli	741
39396	M. Karyo	9101938	IX/III-05/577/PKRI/VI/87	3 Juni 1987	Bandung	No. Skep/299/III/1990	30 Maret 1990	Asli	809
39397	M. Kayat	9109664	IX/III-08/857/VI/1989	6 Juni 1989	Tasikmalaya	Skep/2190/X/1990	19 Oktober 1990	Fotokopi	1030
39398	M. Komar	9101928	IX/III-05/164/PKRI/I/87	12 Januari 1987	Bandung	No. Skep/299/III/1990	30 Maret 1990	Asli	809
39399	M. Kosim	9 109 572	IX/III-08/47/XII/86	18 Desember 1986	Tasikmalaya	Skep/2190/X//1990	19 Oktober 1990	Asli	974
39400	M. Kurdi	9107064	IX/III-12/01/8/88	01 Agustus 1988	Cirebon	Skep/482/IV/1990	10 April 1990	Asli	858
39401	M. Kurtubi	9036689	1483/B/6/II-59	15 Februari 1959	Pandegelang	No. Skep/1787/X/1989	9 Oktober 1989	Asli	777
39402	M. Mamad Bin Eros	9101876	IX-III/03/0484/V/1987	25 Mei 1987	Sukabumi	Skep/299/III/1990	30 Maret 1990	Asli	873
39403	M. Mamun	9098663	IX/III/21/132/V/1987	09 Mei 1987	Kodya Bandung	Skep/682/IV/1989	08 April 1989	Asli	711
39404	M. Mansjur	9098506	IX/III-05/751/PKRI/VI/1987	24 Juni 1987	Bandung	Skep/682/IV/1989	08 April 1989	Asli	706
39405	M. Mansjur Setoer	6 006 018	2180/H/5/III/1960	22 Mei 1960	Bogor	Skep/956/VIII/1981	15 Agustus 1981	Asli	967
39406	M. Maptuh	9101950	IX/III-05/1082/PKRI/VI/87	30 Juni 1987	Bandung	No. Skep/299/III/1990	30 Maret 1990	Asli	809
39407	M. Marta bin Adna	9107058	IX/III/10/063/IX/1988	05 September 1988	Karawang	Skep/482/IV/1990	10 April 1990	Asli	764
39408	M. Maryoto	9085601	IX/18/0154/3/1979	19 Maret 1979	Cirebon	Skep/253/III/1982	12 Maret 1982	Asli	769
39409	M. Masduki	9101083	IX/III-09/1371/V/1987	19 Mei 1987	Ciamis	Skep/299/III/1990	30 Maret 1990	Asli	823
39410	M. Masduki, H.	9101161	23/III-13/IX/1986	18 September 1986	Cirebon	299/III/1990	30 Maret 1990	Asli	745
39411	M. Maskan	9102311	IX/III/19/130/VI/1987	30 Juni 1987	Serang	Skep/299/III/1990	30 Maret 1990	Asli	743
39412	M. Muchtar Bin Kosasih	9101991	IX-III/07/237/12/1986	08 Desember 1986	Garut	Skep/299/III/1990	30 Maret 1990	Asli	864
39413	M. Muhtar	9101857	IX-III/03/0311/II/1987	9 Februari 1987	Sukabumi	Skep/299/III/1990	30 Maret 1990	Asli	992
39414	M. Muhtar bin Salim	9096047	IX/III/10/02/X/1986	29 Oktober 1986	Karawang	No.Skep/1651/XI/1988	02 November 1988	Asli	655
39415	M. Muksin	9102044	IX/III-08/290/VI/87	22 Juni 1987	Tasikmalaya	Skep/299/III/1990	30 Maret 1990	Asli	739
39416	M. Mutar	9106888	IX-III/02/32/XII/1988	14 Desember 1988	Bogor	Skep/482/IV/1990	10 April 1990	Asli	989
39417	M. N. Thamim Saad	9101841	IX-III/02/281/VI/1987	19 Juni 1987	Bogor	Skep/299/III/1990	30 Maret 1990	Asli	869
39418	M. Nurdin	9102288	IX/III-18/166-1/1987	12 Januari 1987	Pandeglang	Skep/299/III/1990	30 Maret 1990	Asli	861
39419	M. O. Wiriasasmita	9098383	IX/III/11/60/III/87	18 Maret 1987	Subang	Skep/682/IV/1989	08 April 1989	Asli	670
39420	M. Oceh	9 101 869	IX-III/03/0422/V/1987	18 Mei 1987	Sukabumi	Skep/299/III/1990	30 Maret 1990	Asli	967
39421	M. Oding	9101922	IX/III-04/002/VII/1988	01 Juli 1988	Cianjur	Skep/299/III/1990	30 Maret 1990	Asli	741

NO. URUT	NAMA	NPV	NO. PENDAFTARAN	TANGGAL PENDAFTARAN	DAERAH PENDAFTARAN	SK GELAR KEHORMATAN	TANGGAL SK GELAR KEHORMATAN	KET.	NO. JILID
39422	M. Omo bin Admah	9043041	323/B/9/XII/1958	15 Desember 1958	Sukabumi	No. Skep/956/VIII/1981	15 Agustus 1981		951
39423	M. Opik	9101825	IX-III/02/76/II/87	26 Februari 1987	Bogor	Skep/299/III/1990	30 Maret 1990	Asli	756
39424	M. Oping Sobandi bin Emad	9098480	IX-III/03/0395/IV/1987	25 April 1987	Sukabumi	Skep/682/IV/1989	08 April 1989	Asli	658
39425	M. Oyo Wirahmana	9 107 013	IX/III-08/519/XI/88	28 November 1988	Tasikmalaya	Skep/482/IV/1990	10 April 1990	Asli	974
39426	M. Patah	9101895	IX/III-04/135/V/1987	16 Mei 1987	Cianjur	Skep/299/III/1990	30 Maret 1990	Asli	903
39427	M. Rohmat	9047048	4303/B/9/IV/1959	25 April 1959	Bogor	No.Skep/956/VIII/1981	15 Agustus 1981	Asli	650
39428	M. S. Ika Jatnika bin Naya	9101944	IX/III-05/728/PKRI/VI/87	24 Juni 1987	Cimahi	299/III/1990	30 Maret 1990	Asli	750
39429	M. S. Kusnadi	9101885	IX/III-04/002/X/1986	15 Oktober 1986	Cianjur	Skep/299/III/1990	30 Maret 1990	Asli	741
39430	M. S. Mangkoeto Seripado	9033529	0079/B-11/II-UL/1967	28 April 1967	Kodya Bandung	Skep/956/VIII/1981	15 Agustus 1981	Asli	711
39431	M. S. Supena	9098650	IX/III-16/510/XII/1986	17 Mei 1987	Majalengka	Skep/682/IV/1989	08 April 1989	Asli	997
39432	M. S. Uli	9070891	0206/B/17/II-UL/1967	14 Agustus 1967	Majalengka	Skep/956/VIII/1981	15 Agustus 1981	Asli	930
39433	M. Sabirin	9102093	IX/III-09/575/V/1987	19 Mei 1987	Ciamis	Skep/299/III/1990	30 Maret 1990	Asli	838
39434	M. Saepudin bin Ahmad	9098485	IX-III/03/0514/VI/1987	08 April 1989	Sukabumi	682/IV/1989	08 April 1989	Asli	733
39435	M. Saica	9098571	IX/III/10/36/XII/1986	30 Desember 1986	Karawang	No.Skep/682/IV/1989	08 April 1989	Asli	654
39436	M. Said	9107060	IX/III/10/069/IX/1988	05 September 1988	Karawang	Skep/482/IV/1990	10 April 1990	Asli	764
39437	M. Sakri bin Samad	9085277	IX.06/266/III/1979	31 Maret 1979	Karawang	Skep/253/III/1982	12 Maret 1982	Asli	681
39438	M. Saleh	9102309	IX/III/19/114/VI/1987	25 Juni 1987	Serang	Skep/299/III/1990	30 Maret 1990	Asli	766
39439	M. Saleh	9048784	08199/B/20/7/1959	15 Juli 1959	Bandung	Skep/956/VIII/1981	15 Agustus 1981	Asli	835
39440	M. Saleh	9098629	IX/III-16/220/XI/1986	25 November 1986	Majalengka	Skep/682/IV/1989	08 April 1989	Asli	719
39441	M. Sama bin Rasyim	9107062	IX/III/10/100/XI/1987	7 Nopember 1987	Karawang	No. Skep/482/IV/1990	10 April 1990		947
39442	M. Samiji	9102140	IX/III-09/1257/V/1987	19 Mei 1987	Ciamis	Skep/299/III/1990	30 Maret 1990	Asli	884
39443	M. Sanet	9092291	IX/18/0392/3/1979	30 Maret 1979	Cirebon	No.Skep/572/M/X/1983	25 Oktober 1983	Asli	672
39444	M. Sanin/H. Sunani Bin Ipang	9109554	IX-III/03/091/II/1989	15 Februari 1989	Sukabumi	Skep/2190/X/1990	19 Oktober 1990	Asli	941
39445	M. Sanusi Bin Tahar	9107845	IX/III-13/55/XI/1988	14 November 1988	Cirebon	Skep/482/IV/1990	10 April 1990	Asli	858
39446	M. Sapei bin Rapei	9106914	IX/III-04/209/II/1989	16 Februari 1989	Cianjur	Skep/482/IV/1990	10 April 1990	Asli	761
39447	M. Sarmalin bin Sarmani	9098577	IX/III/10/195/VI/1987	05 Juni 1987	Karawang	Skep/682/IV/1989	08 April 1989	Asli	682
39448	M. Sasmita	9102104	IX/III-09/745/V/1987	19 Mei 1987	Ciamis	Skep/299/III/1990	30 Maret 1990	Asli	884
39449	M. Sastromihardjo	9101846	IX/III-03/020/IX/1986	01 September 1986	Sukabumi	No. Skep/299/III/1990	30 Maret 1990	Asli	812

NO. URUT	NAMA	NPV	NO. PENDAFTARAN	TANGGAL PENDAFTARAN	DAERAH PENDAFTARAN	SK GELAR KEHORMATAN	TANGGAL SK GELAR KEHORMATAN	KET.	NO. JILID
39450	M. Satibi bin Muhtar	9101924	IX/III-04/115/XI/1988	15 November 1988	Cianjur	Skep/299/III/1990	30 Maret 1990	Asli	741
39451	M. Satibi Bin Noni	9064046	1237/B/10/II-UL/1967	16 Agustus 1987	Cianjur	Skep/956/VIII/1981	15 Agustus 1981	Asli	886
39452	M. Sayili	9098531	IX/III-08/272/VI/1987	18 Juni 1987	Tasikmalaya	Skep/682/IV/1989	08 April 1989	Asli	659
39453	M. Sayuti bin Irta'ip	9098499	IX/III-05/432/PKRI/IV/1987	25 April 1987	Bandung	Skep/682/IV/1989	08 April 1989	Fotokopi	1003
39454	M. Sayuti Suria	9098437	IX-III/02/159/IV/87	28 April 1980	Bogor	No.Skep/682/IV/1989	8 April 1989	Asli	674
39455	M. Sidik Bin Saleh	9109761	IX/III/19/084/V/1989	25 Mei 1989	Serang	Skep/2190/X/1990	19 Oktober 1990	Asli	906
39456	M. Sirad Bin H. Bada	9102323	IX/III/20/0431/IV/1987	01 April 1987	Lebak	Skep/299/III/1990	30 Maret 1990	Asli	906
39457	M. Sobari	9098641	IX/III-16/489/V/1987	01 Mei 1987	Majalengka	Skep/682/IV/1989	08 April 1989	Asli	661
39458	M. Sodik	9098538	IX/III-08/437/VI/1987	26 Juni 1987	Tasikmalaya	No. Skep/682/IV/1989	08 April 1989	Asli	728
39459	M. Sodikin	9106989	IX/III-08/63/VIII/1988	11 Agustus 1988	Tasikmalaya	Skep/482/IV/1990	10 April 1990	Asli	918
39460	M. Soleh	9100 949	IX-III/02/165/IV/1987	28 April 1987	Bogor	Skep/299/III/1990	30 Maret 1990	Asli	868
39461	M. Sudarmin	9099404	IX-III-11/39/1/1987	28 Januari 1987	Subang	Skep/1787/X/1989	9 Oktober 1989	Asli	927
39462	M. Sueb bin Suhanda	9101874	IX-III/03/0473/V/1987	25 Mei 1987	Sukabumi	Skep/299/III/1990	30 Maret 1990	Asli	759
39463	M. Suhanda	9107156	IX/III-17/108/V/1989	15 Mei 1989	Purwakarta	Skep/482/IV/1990	10 April 1990	Asli	895
39464	M. Suhri	9107218	IX/III/14/0657/VI/87	15 Juni 1987	Kuningan	Skep/299/III/1990	30 Maret 1990	Asli	885
39465	M. Sukaedji	9058586	3415/B/9/IV/1959	13 April 1959	Sukabumi	Skep/956/VIII/1981	15 Agustus 1981	Fotokopi	1019
39466	M. Sukatma	9064231	4072/B/KUV/10/11/1959	25 November 1959	Cianjur	Skep/956/VIII/1981	15 Agustus 1981	Fotokopi	1001
39467	M. Sukmadja	9109659	IX/III-08/750/IV/1989	10 April 1989	Tasikmalaya	Skep/2190/X/1990	19 Oktober 1990	Fotokopi	1030
39468	M. Sukria bin H. Sanusi	9098494	IX/02/748/7/1983	15 Juli 1983	Bandung	Skep/682/IV/1989	08 April 1989	Asli	663
39469	M. Sulaeman	9085475	IX/13/0430/III/1979	29 Maret 1979	Sukabumi	No. Skep/253/III/1982	12 Maret 1982	Asli	617
39470	M. Sumarma	9101849	IX-III/03/108/IX/1986	29 September 1986	Sukabumi	Skep/299/III/1990	30 Maret 1990	Asli	693
39471	M. Sumirta, R.	9107434	IX/III-13/21/VIII/1988	18 Agustus 1988	Cirebon	No. Skep/482/IV/1990	10 April 1990		955
39472	M. Sumwinata	9109596	IX/III/04/452/V/1989	30 Mei 1989	Cianjur	Skep/2190/X/1990	19 Oktober 1990	Fotokopi	1019
39473	M. Sunarya	9035663	1577/B/12/II/1959	10 Februari 1959	Kuningan	956/VIII/1981	15 Agustus 1981	Asli	744
39474	M. Supandi	9106894	IX-III/03/0185/X/1986	26 Oktober 1986	Sukabumi	Skep/482/IV/1990	10 April 1990	Asli	866
39475	M. Suwarma	9048874	1628/B-11/II-UL/67	30 Desember 1967	Bandung	Skep/956/VIII/1981	15 Agustus 1981	Asli	854
39476	M. Syamsudin	9101804	IX-/III-18/146/III/87	10 Februari 1987	Pandegelang	No. Skep/299/III/1990	30 Maret 1990	Asli	776
39477	M. Syilbi bin H. Sueb	9102314	IX/III/19/136/VI/1987	30 Juni 1987	Serang	Skep/299/III/1990	30 Maret 1990	Asli	766

NO. URUT	NAMA	NPV	NO. PENDAFTARAN	TANGGAL PENDAFTARAN	DAERAH PENDAFTARAN	SK GELAR KEHORMATAN	TANGGAL SK GELAR KEHORMATAN	KET.	NO. JILID
39478	M. Tadjudin	9102131	IX/III-00/1088/1987	19 Mei 1987	Ciamis	Skep/299/III/1990	30 Maret 1990	Asli	823
39479	M. Tajiri	9096039	IX-III/07/749/3/1987	9 Maret 1987	Garut	Skep/1651/XI/1988	2 November 1988	Asli	959
39480	M. Tamim	9101979	IX-III/07/105/II/1986	25 November 1986	Garut	Skep/299/III/1990	30 Maret 1990	Asli	864
39481	M. Taopik	9107139	IX/III-16/103/X/1988	22 Oktober 1988	Majalengka	No. Skep/482/IV/1990	10 April 1990	Asli	793
39482	M. Tirta bin H. Abdurohman	9107061	IX/III/10/091/XI/1988	07 November 1988	Karawang	Skep/482/IV/1990	10 April 1990	Asli	736
39483	M. Tjetje A. Karim	9098469	IX-III/03/0066/IX/1986	17 September 1986	Sukabumi	Skep/299/III/1990	30 Maret 1990	Asli	865
39484	M. Toha	9100078	IX-III/02/11/II/1987	26 Februari 1987	Bogor	Skep/299/III/1990	30 Maret 1990	Asli	824
39485	M. Toha	9107042	IX/III-09/323/V/1988	15 September 1988	Ciamis	Skep/482/IV/1990	10 April 1990	Asli	884
39486	M. Toha	9097892	IX-III/02/201/V/1987	25 Mei 1987	Bogor	Skep/682/IV/1989	08 April 1989	Asli	965
39487	M. Toha	9102211	IX/14/0234/I/87	29 Januari 1987	Kuningan	Skep/299/III/1990	30 Maret 1990	Asli	985
39488	M. Toha bin Suradinata, R.	9109967	IX-III/03/0138/III/1989	11 Maret 1989	Sukabumi	No. Skep/2190/X/1990	19 Oktober 1990		952
39489	M. Toni	9098436	IX-III/02/143/IV/87	25 April 1987	Bogor	No.Skep/682/IV/1989	8 April 1989	Asli	675
39490	M. Torpi	9101910	IX/III-04/284/VI/1987	29 Juni 1987	Cianjur	No. Skep/299/III/1990	30 Maret 1990		951
39491	M. Toyib	9102252	IX/III-16/340/I/1987	10 Januari 1987	Majalengka	Skep/299/III/1990	30 Maret 1990	Asli	701
39492	M. Ubed	9102132	IX/III-09/1090/V/1987	19 Mei 1987	Ciamis	Skep/482/IV/1990	10 April 1990	Asli	823
39493	M. Uca	9107147	IX/III-16/181/II/89	20 Februari 1989	Majalengka	No. Skep/482/IV/1990	10 April 1990	Asli	794
39494	M. Ucin Wijaya Bin Arja	9101836	IX-III/02/217/V/19987	25 Mei 1987	Bogor	Skep/299/III/1990	30 Maret 1990	Asli	869
39495	M. Udin	9106969	IX/III/7/029/VII/1988	17 Juli 1988	Garut	Skep/482/IV/1990	10 April 1990	Asli	689
39496	M. Udin bin Altasan	9106973	IX/III/7/056/VIII/1988	13 Agustus 1988	Garut	Skep/482/IV/1990	10 April 1990	Asli	688
39497	M. Udjrah bin Sanadi	9093985	454/B/8/II/1959	3 Februari 1959	Bogor	No.Skep/270/III/1988	18 Maret 1988	Asli	651
39498	M. Udju	9098529	IX/III-08/36/XII/1986	18 Desember 1986	Tasikmalaya	No.Skep/682/IV/1989	08 April 1989	Asli	653
39499	M. Ukon	9109773	IX-III/21/113/VI/1989	26 Juni 1989	Bandung	Skep/2190/X/1990	19 Oktober 1990	Fotokopi	1003
39500	M. Ula bin Igul	9101873	IX-III/03/0469/V/1987	25 Mei 1987	Sukabumi	Skep/299/III/1990	30 Maret 1990	Asli	698
39501	M. Uloy bin H. Enoh	9101917	IX/III-04/339/VI/1987	30 Juni 1987	Cianjur	Skep/299/III/1990	30 Maret 1990	Asli	761
39502	M. Umar bin Saib	9107170	IX/III/19/062/II/1989	22 Februari 1989	Serang	Skep/482/IV/1990	10 April 1990	Asli	766
39503	M. Umar Chiyomori	9092738	IX/02/121/5/1983	25 Mei 1983	Bandung	No. Skep/1541/X/1986	3 Oktober 1986	Asli	809
39504	M. Umar Chiyomori	9092738	IX/02/121/5/1983	25 Mei 1983	Subang	Skep/1541/X/1986	3 Oktober 1986	Asli	927
39505	M. Uta	9101852	IX-III/03/0276/XII/1986	30 Desember 1986	Sukabumi	Skep/299/III/1990	30 Maret 1990	Asli	698

NO. URUT	NAMA	NPV	NO. PENDAFTARAN	TANGGAL PENDAFTARAN	DAERAH PENDAFTARAN	SK GELAR KEHORMATAN	TANGGAL SK GELAR KEHORMATAN	KET.	NO. JILID
39506	M. Uta bin Enuh	9106896	IX/III-04/284/II/1989	6 Februari 1989	Cianjur	No. Skep/482/IV/1990	10 April 1990		951
39507	M. Wadri Wijaya bin Dipa	9107063	IX/III/10/115/XII/1988	15 Desember 1988	Karawang	Skep/482/IV/1990	10 April 1990	Asli	736
39508	M. Wirja Bin Armin	9109706	IX/III/10/284/V/1989	30 Mei 1989	Karawang	Skep/2190/X/1990	19 Oktober 1990	Asli	870
39509	M. Wiwoho Subrotomidjojo	9082355	5052/A/2/VII/1959	02 Juli 1959	Bogor	Skep/860/VII/1982	31 Juli 1982	Asli	824
39510	M. Yahya	9085208	IX.06/811/V/1981	16 Mei 1981	Karawang	Skep/253/III/1982	12 Maret 1982	Asli	870
39511	M. Yanto bin H. Kurdi	9098580	IX/III/10/230/VI/1987	11 Juni 1987	Karawang	Skep/682/IV/1989	08 April 1989	Asli	682
39512	M. Yasin Bin Rajab	9109689	IX/III/10/226/VI/1989	17 Juni 1989	Karawang	Skep/2190/X/1990	19 Oktober 1990	Asli	870
39513	M. Yusuf bin Mirham	9099204	1655/B/8/III/1959	25 Maret 1959	Bogor	Skep/1787/X/1989	09 Oktober 1989	Asli	824
39514	M. Yusup Akbari	9098576	IX/III/10/156/III/1987	17 Maret 1987	Karawang	Skep/682/IV/1989	08 April 1989	Asli	682
39515	M. Z. Abidin	9 111 291	IX/III/14/0179/IV/89	21 April 1989	Kuningan	Skep/175/II/1991	25 Februari 1991	Asli	969
39516	M. Zaenudin	9102146	IX/III-09/1404/V/1987	19 Mei 1987	Ciamis	Skep/299/III/1990	30 Maret 1990	Asli	934
39517	Ma'a	9008259	499/B/16/IV/58	03 April 1958	Sumedang	No.Skep/956/VIII/1981	15 Agustus 1981	Asli	636
39518	Ma'ad	9107015	IX/III-08/570/XII/1988	21 Desember 1988	Tasikmalaya	Skep/482/IV/1990	10 April 1990	Asli	739
39519	Maah bin Asan	9034563	0318/B/8/II-UL/67	20 Desember 1967	Bogor	No.Skep/956/VIII/1981	15 Agustus 1981	Asli	650
39520	Maah, Ny	9109774	IX-III/21/131/V/1989	30 Mei 1989	Bandung	Skep/2190/X/1990	19 Oktober 1990	Fotokopi	1003
39521	Maal Budisantosa	9078507	177/Disp/MUV/II/1964	29 Februari 1964	Cirebon	No.Skep/860/VII/1982	31 Juli 1982	Asli	672
39522	Maal Sadikin	9101905	IX/III-04/190/VI/1987	11 Juni 1987	Cianjur	Skep/299/III/1990	30 Maret 1990	Asli	761
39523	Maan	09 038 684	3962/B/18/VII/59	14 Juli 1959	Tasikmalaya	Skep/956/VIII/1981	15 Agustus 1981	Asli	977
39524	Ma'ang	9037211	1498/B/7/II/UL/1967	25 Desember 1967	Purwakarta	Skep/956/VIII/1981	15 Agustus 1981	Asli	816
39525	Maat bin Nisin	9098428	IX-III/02/10/II/1987	26 Februari 1987	Bogor	Skep/682/IV/1989	08 April 1989	Asli	657
39526	Mabruri	9098634	IX/III-16/362/I/1987	24 Januari 1987	Majalengka	Skep/682/IV/1989	08 April 1989	Asli	997
39527	Machbuki bin Surya	9109721	IX/III-13/193/V/1989	20 Mei 1989	Cirebon	No. Skep/2190/X/1990	19 Oktober 1990		955
39528	Machmud	9092846	IX/01/396/XII/1983	01 Desember 1983	Bandung	Skep/265/III/1987	20 Maret 1987	Asli	662
39529	Machmud	8 020 790	VIII-02/294/12/1983	31 Desember 1983	Bogor	Skep/1582/IX/1987	21 September 1987	Asli	967
39530	Machmud	9035175	2871/B/13/V/1959	15 Mei 1959	Indramayu	Skep/956/VIII/1981	15 Agustus 1981	Asli	718
39531	Machmudin	9038569	167/B/18/XI/1958	14 Nopember 1958	Tasikmalaya	No. Skep/956/VIII/1981	15 Agustus 1981	Asli	619
39532	Machpud	9037248	P.843/B/7/II-UL/1967	18 Desember 1967	Subang	Skep/956/VIII/1981	15 Agustus 1959	Asli	669
39533	Machpud	9037934	1427/B/9/II/1959	06 Februari 1959	Sukabumi	Skep/956/VIII/1981	15 Agustus 1981	Asli	683

NO. URUT	NAMA	NPV	NO. PENDAFTARAN	TANGGAL PENDAFTARAN	DAERAH PENDAFTARAN	SK GELAR KEHORMATAN	TANGGAL SK GELAR KEHORMATAN	KET.	NO. JILID
39534	Machpud Apandi	9085587	IX/17/0012/11/1978	09 November 1978	Cianjur	Skep/253/III/1982	12 Maret 1982	Asli	658
39535	Machriya	9038148	3983/B/16/III/1959	12 Maret 1959	Sumedang	Skep/956/VIII/1981	15 Agustus 1981	Asli	814
39536	Machrum Bin Aning	9078370	6677/B/9/VII/59	15 Juli 1959	Sukabumi	Skep/860/VII/1982	31 Juli 1982	Asli	866
39537	Machyar bin Munhari	9103504	IX/III/7/148/XI/1986	27 November 1986	Garut	Skep/299/III/1990	30 Maret 1990	Asli	688
39538	Mad Achri	9034339	3079/B/8/V/1959	2 Mei 1959	Bogor	No.Skep/956/VIII/1981	15 Agustus 1981	Asli	674
39539	Mad Ahya	9107024	IX/III-08/670/II/1989	18 Februari 1989	Tasikmalaya	No. Skep/482/IV/1990	10 April 1990	Asli	786
39540	Mad Ahyar	9102097	IX/III-09/646/V/1987	19 Mei 1987	Ciamis	Skep/299/III/1990	30 Maret 1990	Asli	959
39541	Mad Ali bin Ciman	9098461	IX-III/02/488/VI/87	26 Juni 1987	Bogor	No.Skep/682/IV/1989	8 April 1989	Asli	675
39542	Mad Ana Bin Saip	9101880	IX-III/03/0521/VI/1987	20 Juni 1987	Sukabumi	Skep/299/III/1990	30 Maret 1990	Asli	941
39543	Mad Bakri bin Jamhari	9101838	IX-III/02/244/VI/1987	10 Juni 1987	Bogor	Skep/299/III/1990	30 Maret 1990	Asli	989
39544	Mad Cilik bin Atim	9107167	IX/III/19/039/XII/1988	14 Desember 1988	Serang	Skep/482/IV/1990	10 April 1990	Asli	766
39545	Mad Enur bin Abd. Karim	9034489	3454/B/8/V/1959	12 Mei 1959	Bogor	Skep/956/VIII/1981	15 Agustus 1981	Asli	989
39546	Mad Enur bin H. Harun	9098435	IX-III/02/135/IV/87	25 April 1987	Bogor	No.Skep/682/IV/1989	6 April 1959	Asli	674
39547	Mad Gandi	9037329	P.958/B/4/4/III/1959	08 Mei 1959	Subang	Skep/956/VIII/1981	15 Agustus 1981	Asli	771
39548	Mad Hamam	9096066	IX-13/0063/VI/1983	18 Juni 1983	Sukabumi	Skep/1651/XI/1988	02 November 1988		623
39549	Mad Hari	9036701	900/B/6/II/1959	3 Pebruari 1959	Pandeglang	Skep/956/VIII/1981	15 Agustus 1981	Fotokopi	1031
39550	Mad Hisni	9034707	1940/B/8/IV/59	01 April 1959	Bogor	Skep/956/VIII/1981	15 Agustus 1981	Asli	989
39551	Mad Holil	9102072	IX/III-09/97/V/1987	19 Mei 1987	Ciamis	Skep/299/III/1990	30 Maret 1990	Asli	838
39552	Mad Husen bin Rahiman	09 034 491	892/B/8/II/59	23 Februari 1959	Bogor	Skep/956/VIII/1981	15 Agustus 1981	Asli	967
39553	Mad Ijas	9095986	IX-III/03/0348/III/1987	20 Maret 1987	Sukabumi	Skep/1651/XI/1988	02 November 1988		623
39554	Mad Isup	9109558	IX-III/03/0100/II/1989	15 Februari 1989	Sukabumi	Skep/2190/X/1990	19 Oktober 1990	Asli	995
39555	Mad Nuh bin Yusup	9102308	IX/III/19/110/VI/1987	25 Juni 1987	Serang	Skep/299/III/1990	30 Maret 1990	Asli	766
39556	Mad Rois bin Lian	9101832	IX-III/02/137/IV/1987	25 April 1987	Bogor	Skep/299/III/1990	30 Maret 1990	Asli	995
39557	Mad Yunus bin Chusen	9102305	IX/III/19/094/IV/1987	29 April 1987	Serang	Skep/299/III/1990	30 Maret 1990	Asli	766
39558	Mad Yusuf	9037047	0935/B/5/IV/59	01 April 1959	Serang	Skep/956/VIII/1981	15 Agustus 1981	Asli	906
39559	Mad Yusup	9036877	2045/B/6/IV/1959	14 April 1959	Pandeglang	Skep/956/VIII/1981	15 Agustus 1981	Fotokopi	1031
39560	Mad'ah Bin Santari	9109569	IX-III/03/0161/III/1989	25 Maret 1989	Sukabumi	Skep/2190/X/1990	19 Oktober 1990	Asli	941
39561	Madahi bin Ju'an	9095982	IX-III/03/0225/XI/1986	17 November 1986	Bogor	Skep/1651/XI/1988	02 November 1988	Asli	657

NO. URUT	NAMA	NPV	NO. PENDAFTARAN	TANGGAL PENDAFTARAN	DAERAH PENDAFTARAN	SK GELAR KEHORMATAN	TANGGAL SK GELAR KEHORMATAN	KET.	NO. JILID
39562	Madakim bin Warsa	9039616	6244/A/3/XII/1961	10 Desember 1961	Cirebon	No. Skep/956/VIII/1981	15 Agustus 1981		955
39563	Madali	9096079	IX/III-13/329/6/1987	26 Juni 1987	Cirebon	No.Skep/1651/XI/1988	02 November 1988	Asli	635
39564	Madali	9102293	IX/III/19/003/III/1987	21 Maret 1987	Serang	Skep/299/III/1990	30 Maret 1990	Asli	906
39565	Madamin bin Arsali	9037093	01217/B/5/V/1959	5 Mei 1959	Serang	No.Skep/956/VIII/1981	15 Agustus 1981	Asli	648
39566	Madari	9039726	0300/B/17/II-UL/1967	27 Oktober 1967	Cirebon	No.Skep/956/VIII/1981	15 Agustus 1981	Asli	646
39567	Madarip	9036039	1539/B/7/XII/58	31 Desember 1958	Lebak	Skep/956/VIII/1981	15 Agustus 1981	Asli	742
39568	Madarjo	9107043	IX/III-09/345/IX/1988	15 September 1988	Ciamis	Skep/482/IV/1990	10 April 1990	Asli	980
39569	Madarso Bin Nyawiri	9102202	IX/III-13/34/VIII/1988	31 Agustus 1988	Cirebon	Skep/299/III/1990	30 Maret 1990	Asli	858
39570	Madasih	9037403	3843/B/9/IV/1959	15 April 1959	Sukabumi	956/VIII/1981	15 Agustus 1981	Asli	733
39571	Madatmu bin Madsar'i	9096027	IX-III/07/532/I/1987	26 Januari 1987	Garut	Skep/1651/XI/1988	02 November 1988	Asli	722
39572	Madawi	9036396	0947/B/19/II-UL/1967	27 Agustus 1967	Majalengka	Skep/956/VIII/1981	15 Agustus 1981	Fotokopi	1029
39573	Madenoh	9020973	671/B/9/XII/1958	22 Desember 1958	Sukabumi	Skep/956/VIII/1981	15 Agustus 1981	Asli	702
39574	Madgani	9094818	IX/III/14/0476/III/1987	23 Maret 1987	Kuningan	No.Skep/271/III/1988	18 Maret 1988	Asli	646
39575	Madha	9098610	IX/III/14/0541/IV/87	2 April 1987	Kuningan	No.Skep/682/IV/1989	8 April 1989	Asli	656
39576	Madhadi	9107106	IXIII/14/0170/IV/89	21 April 1989	Kuningan	Skep/482/IV/1990	10 April 1990	Asli	885
39577	Madhadi	9109555	IX-III/03/092/II/1989	15 Februari 1989	Sukabumi	Skep/2190/X/1990	19 Oktober 1990	Asli	941
39578	Madhali	9101955	IX-III-06/171/X/1986	5 Oktober 1986	Sumedang	Skep/299/III/1990	30 Maret 1990	Fotokopi	1007
39579	Madhani	9037600	3503/B/9/IV/1959	14 April 1959	Sukabumi	Skep/956/VIII/1981	15 Agustus 1981	Asli	758
39580	Madhapi	9098653	IX/III-16/590/VI/1987	13 Juni 1987	Majalengka	Skep/682/IV/1989	08 April 1989	Asli	661
39581	Madhapi	9037786	2094/B/9/III/1959	5 Maret 1959	Sukabumi	Skep/956/VIII/1981	15 Agustus 1981	Asli	941
39582	Madhari	9102217	IX/III/14/0596/IV/1987	27 April 1987	Kuningan	299/III/1990	30 Maret 1990	Asli	744
39583	Madhari	9035609	885/B.12/XI/1958	19 November 1958	Kuningan	956/VIII/1981	15 Agustus 1981	Asli	744
39584	Madhari	9078169	3121/B/6/VII/1959	3 Juli 1959	Pandeglang	Skep/860/VII/1982	31 Juli 1982	Fotokopi	1031
39585	Madhari B. Ikok	9036763	58/B/6/IV-59	08 April 1959	Pandeglang	Skep/956/VIII/1981	15 Agustus 1981	Asli	827
39586	Madharjo	9102074	IX/III-09/136/V/1987	19 Mei 1987	Ciamis	Skep/299/III/1990	30 Maret 1990	Asli	959
39587	Madhasan	9106249	IX-III/156/V/1989	31 Mei 1989	Bogor	Skep/482/IV/1990	10 April 1990	Asli	868
39588	Madhawi	9036038	1139/B/7/XII/58	23 Desember 1958	Lebak	Skep/956/VIII/1981	15 Agustus 1981	Asli	721
39589	Madhawi	9036286	1589/B/7/XII/1958	31 Desember 1958	Lebak	Skep/956/VIII/1981	15 Agustus 1981	Asli	818

NO. URUT	NAMA	NPV	NO. PENDAFTARAN	TANGGAL PENDAFTARAN	DAERAH PENDAFTARAN	SK GELAR KEHORMATAN	TANGGAL SK GELAR KEHORMATAN	KET.	NO. JILID
39590	Madhoni	9037556	458/B/9/XII/1958	10 Desember 1958	Sukabumi	Skep/956/VIII/1981	15 Agustus 1981	Asli	693
39591	Madhuri	9098600	IX/14/0089/XI/1986	25 November 1986	Kuningan	682/IV/1989	08 April 1989	Asli	744
39592	Madi	9102289	IX/III-18/172/II/1987	30 Februari 1987	Pandegelang	No. Skep/299/III/1990	30 Maret 1990	Asli	776
39593	Madi	9037267	P.1907/B/4/IV/1959	11 April 1959	Purwakarta	Skep/956/VIII/1981	15 Agustus 1981	Asli	816
39594	Madi	9107107	IX/III/14/0172/IV/89	21 April 1989	Kuningan	Skep/482/IV/1990	10 April 1990	Asli	885
39595	Madi bin emus	9039370	120/B/10/II-UL/1967	1 pebruari 1967	Cianjur	Skep/956/VIII/1981	15 Agustus 1981	Fotokopi	1019
39596	Madi bin Enggong	9078025	459/B/3/XII/1958	23 Desember 1958	Karawang	Skep/860/VII/1982	31 Juli 1982	Asli	992
39597	Madi bin Saeli	9037134	2891/B/Kuv/10/09/59	01 September 1959	Purwakarta	Skep/956/VIII/1981	15 Agustus 1981	Asli	816
39598	Madia	9109603	IX-III-06/449/II/1989	7 Februari 1989	Sumedang	Skep/2190/X/1990	19 Oktober 1990	Asli	956
39599	Madih bin Djinan	9035534	4343/B/3/VI/1959	29 Juni 1959	Karawang	Skep/956/VIII/1981	15 Agustus 1981	Asli	764
39600	Madin	9038015	0501/B/9/XI/1958	12 November 1958	Sukabumi	Skep/956/VIII/1981	15 Agustus 1981	Asli	941
39601	Madin Nain	9106891	IX-III/02/136/V/1989	31 Mei 1989	Bogor	Skep/482/IV/1990	10 April 1990	Asli	995
39602	Madinah	9036689	741/B/6/I/1959	19 Januari 1959	Pandegelang	No. Skep/956/VIII/1981	15 Agustus 1981	Asli	777
39603	Madirsa bin Sarun	9102317	IX/III/19/143/VI/1987	30 Juni 1987	Serang	Skep/299/III/1990	30 Maret 1990	Asli	766
39604	Madisa	9036732	1449/B/6/III/1959	9 Maret 1959	Pandegelang	No. Skep/956/VIII/1981	15 Agustus 1981	Asli	777
39605	Madiya bin Juhana	9109560	IX-III/03/0131/III/1989	4 Maret 1989	Sukabumi	Skep/2190/X/1990	19 Oktober 1990	Asli	995
39606	Madja	9036234	1516/B/7/XII/1958	31 Desember 1958	Lebak	No.Skep/956/VIII/1981	15 Agustus 1981	Asli	649
39607	Madja	9038330	6450/B/16/VII/1959	09 Juli 1959	Sumedang	Skep/956/VIII/1981	15 Agustus 1981	Asli	712
39608	Madja	9034137	6310/B/15/III/1959	27 Maret 1959	Cimahi	956/VIII/1981	15 Agustus 1981	Asli	750
39609	Madja	9037324	P.419/B/4/I/1959	12 Januari 1959	Subang	Skep/956/VIII/1981	15 Agustus 1981	Asli	703
39610	Madja bin Hasir	9094790	IX/13/0093/VIII/1983	22 Agustus 1983	Sukabumi	Skep/271/III/1988	18 Maret 1988		623
39611	Madja Bin Otja	9098433	IX-III/02-1987	26 Februari 1987	Bogor	Skep/682/IV/1989	08 April 1989	Asli	869
39612	Madjai bin Ina	9098466	IX-III/03/0010/VIII/1986	29 Agustus 1986	Sukabumi	Skep/682/IV/1989	08 April 1989	Asli	664
39613	Madjali bin Salimin	9102289	IX/III/19/054/III/1987	26 Maret 1987	Serang	Skep/299/III/1990	30 Maret 1990	Asli	766
39614	Madjana	9077976	0298/B/18/II-UL/1967	25 Agustus 1967	Indramayu	860/VII/1982	31 Julli 1982	Asli	745
39615	Madjari Bin Jumkasih	9101181	IX-III/03/0524/VI/1987	20 Juni 1987	Sukabumi	Skep/299/III/1990	30 Maret 1990	Asli	873
39616	Madjen	9035965	2085/B/7/I/1959	10 Januari 1959	Lebak	No.Skep/956/VIII/1981	15 Agustus 1981	Asli	640
39617	Madjid	9102212	IX/14/0235/I/1987	29 Januari 1987	Kuningan	Skep/299/III/1990	30 Maret 1990	Asli	945

NO. URUT	NAMA	NPV	NO. PENDAFTARAN	TANGGAL PENDAFTARAN	DAERAH PENDAFTARAN	SK GELAR KEHORMATAN	TANGGAL SK GELAR KEHORMATAN	KET.	NO. JILID
39618	Madjid	09 034 367	1305/B/8/III/59	16 Maret 1959	Bogor	Skep/956/VIII/1981	-	Asli	967
39619	Madjusa	9036733	1453/B/6/III/1959	07 Maret 1959	Pandeglang	Skep/956/VIII/1981	15 Agustus 1981	Asli	827
39620	Madkaji	9036248	3394/B/7/II/1959	5 Februari 1959	Lebak	Skep/956/VIII/1981	15 Agustus 1981	Asli	721
39621	Madkamsi	9107032	IX/III-09/390/IX/1988	15 September 1988	Ciamis	Skep/482/IV/1990	10 April 1990	Fotokopi	1012
39622	Madkar	9102209	IX/14/0117/XI/1986	28 November 1986	Kuningan	299/III/1990	30 Maret 1990	Asli	744
39623	Madkaris bin Kahir	9036023	795/B/7/XII/1958	10 Desember 1958	Lebak	No. Skep/956/VIII/1981	15 Agustus 1981	Asli	778
39624	Madkasim	9107121	IX/III/14/0298/VI/1989	6 Juni 1989	Kuningan	Skep/482/IV/1990	10 April 1990	Asli	885
39625	Madkosih	9039525	3031/B/KUV/10/09/1959	01 September 1959	Cianjur	Skep/956/VIII/1981	15 Agustus 1981	Asli	886
39626	Madkosih	9109574	IX-III/03/0194/IV/89	28 April 1989	Sukabumi	Skep/2190/X/1990	19 Oktober 1990	Asli	983
39627	Madkusen	9102282	IX/III-18/068/XI/1986	13 November 1986	Pandeglang	Skep/299/III/1990	30 Maret 1990	Asli	827
39628	Madkusni	9107045	IX/III-09/354/IX/1988	15 September 1988	Ciamis	Skep/482/IV/1990	10 April 1990	Fotokopi	1012
39629	Madlia	9098515	IX-III-06/230/XII/1986	15 Desember 1986	Sumedang	Skep/682/IV/1989	08 April 1989	Asli	705
39630	Madmu	9098540	IX/III-08/471/VI/1987	30 Juni 1987	Tasikmalaya	No. Skep/682/IV/1989	08 April 1989	Asli	728
39631	Madmu	9101907	IX/III-04/202/VI/1987	17 Juni 1987	Cianjur	Skep/299/III/1990	30 Maret 1990	Asli	741
39632	Madmustar Al. Kasmin	9107046	IX/III-09/356/III/1988	15 September 1988	Ciamis	Skep/482/IV/1990	10 April 1990	Asli	980
39633	Madna	9038231	1662/B/16/I/1959	8 Januari 1959	Sumedang	No.Skep/956/VIII/1981	15 Agustus 1981	Asli	653
39634	Madna	09 037 727	824/B/9/I/1959	2 Januari 1959	Sukabumi	Skep/956/VIII/1981	15 Agustus 1981	Asli	967
39635	Madnah	9036376	829/B/14/I/1959	21 Januari 1959	Majalengka	Skep/956/VIII/1981	15 Agustus 1981		621
39636	Madnasik Supriatna	9098519	IX-III-06/312/I/1987	20 Januari 1987	Sumedang	No.Skep/682/IV/1989	08 April 1989	Asli	652
39637	Madni	9 109 578	IX-III/03/0218/V/1989	29 Mei 1989	Sukabumi	Skep/2190/X/1990	19 Oktober 1990	Asli	967
39638	Madnusri	9101972	IX-III-06/962/VI/87	5 Juni 1987	Sumedang	Skep/299/III/1990	30 Maret 1990	Asli	798
39639	Madpai	9112012	IX/III-16/389/II/1989	8 Februari 1989	Majalengka	Skep/1579/VIII/1991	26 Agustus 1991	Asli	930
39640	Madpekih	9102108	IX/III-09/785/V/1987	19 Mei 1987	Ciamis	Skep/299/III/1990	30 Maret 1990	Asli	933
39641	Madrais	9036491	574/B/6/I/1959	9 Januari 1959	Cirebon	No. Skep/956/VIII/1981	15 Agustus 1981	Asli	619
39642	Madrana	9092753	IX/18/114/VIII/1983	29 Agustus 1983	Cirebon	Skep/1541/X/1986	3 Oktober 1986	Asli	922
39643	Madrangi	9107083	IX/III-13/73/I/1989	08 Januari 1989	Cirebon	Skep/482/IV/1990	10 April 1990	Asli	858
39644	Madrani bin H. Dulkam	9035849	3646/B/7/IV/1959	05 April 1959	Lebak	Skep/956/VIII/1981	15 Agustus 1981	Fotokopi	1031
39645	Madrawi	9038377	3037/B/16/II/1959	14 Pebruari 1959	Sumedang	Skep/956/VIII/1981	15 Agustus 1981	Fotokopi	1007

NO. URUT	NAMA	NPV	NO. PENDAFTARAN	TANGGAL PENDAFTARAN	DAERAH PENDAFTARAN	SK GELAR KEHORMATAN	TANGGAL SK GELAR KEHORMATAN	KET.	NO. JILID
39646	Madri	9098596	IX/III-13/97/12/1986	20 Desember 1986	Cirebon	Skep/682/IV/1989	08 April 1989	Asli	720
39647	Madria	9098502	IX/III-05/455/PKRI/IV/1987	25 April 1987	Cimahi	Skep/682/IV/1989	08 April 1989	Asli	708
39648	Madria	9102255	IX/III-16/357/I/1987	14 Januari 1987	Majalengka	No. Skep/299/III/1990	30 Maret 1990	Asli	794
39649	Madriya bin Raksawilasastra	9096096	IX/III/14/0593/IV/1987	27 April 1987	Kuningan	No.Skep/1651/XI/1988	02 November 1988	Asli	634
39650	Madrodji	9077866	P.2536/B/3/IV/1959	21 April 1959	Subang	Skep/860/VII/1982	31 Juli 1982	Asli	927
39651	Madrodji Bin Hasan	9109566	XI-III/03/0154/III/1989	25 Maret 1989	Sukabumi	Skep/2190/X/1990	19 Oktober 1990	Asli	942
39652	Madrodji bin Sair	9034498	857/B/8/II/1959	23 Februari 1959	Bogor	Skep/956/VIII/1981	15 Agustus 1981	Asli	824
39653	Madroki bin Ketom	9036215	2191/B/7/I/1959	12 Januari 1959	Lebak	No.Skep/956/VIII/1981	15 Agustus 1981	Asli	640
39654	Madroni	9037978	1870/B/9/II/1959	26 Februari 1959	Sukabumi	Skep/956/VIII/1981	15 Agustus 1981	Asli	722
39655	Madropi	9038912	991/B/19/XII/1958	14 Desember 1958	Ciamis	Skep/956/VIII/1981	15 Agustus 1981	Asli	684
39656	Madrosih bin Sub'i	9095980	IX-III/03/0044/IX/1986	12 September 1986	Sukabumi	No.Skep/1651/XI/1988	02 November 1988	Asli	636
39657	Madrosik bin Rais	9034738	1388/B/8/III/1959	17 Maret 1959	Bogor	No.Skep/956/VIII/1981	15 Agustus 1981	Asli	650
39658	Madroup	9109749	IX/III-16/277/V/1989	20 Mei 1989	Majalengka	Skep/2190/X/1990	19 Oktober 1990	Fotokopi	1029
39659	Madrusa	9106952	IX-III-06/168/IX/1988	04 September 1988	Sumedang	Skep/482/IV/1990	10 April 1990	Asli	895
39660	Madrusdi	9 107 047	IX/III-09/357/IX/1988	15 September 1988	Ciamis	Skep/482/IV/1990	10 April 1990	Asli	977
39661	Madsaeri	9102129	IX/III-09/1073/V/1987	19 Mei 1987	Ciamis	Skep/299/III/1990	30 Maret 1990	Asli	959
39662	Madsahir	9102221	IX/III/14/0717/VI/1987	17 Juni 1987	Kuningan	Skep/299/III/1990	30 Maret 1990	Asli	842
39663	Madsahja	9037401	3837/B/9/IV/1959	01 April 1959	Sukabumi	Skep/956/VIII/1981	15 Agustus 1981	Asli	702
39664	Madsahri	9106960	IX-III-06/282/XI/1988	02 November 1988	Sumedang	Skep/482/IV/1990	10 April 1990	Asli	840
39665	Madsai	9101212	IX/III/20/0016/IV/87	01 April 1987	Lebak	No. Skep/299/III/1990	30 Maret 1990	Asli	778
39666	Madsai	9109725	IX/III/14/0509/V/1989	31 Mei 1989	Kuningan	No. Skep/2190/X/1990	19 Oktober 1990		955
39667	Madsa'i	9038749	1857/B/18/II/1959	13 Februari 1959	Tasikmalaya	No.Skep/956/VIII/1981	15 Agustus 1981	Asli	636
39668	Madsaleh	9096110	IX/III-16/135/XI/1986	04 November 1986	Majalengka	Skep/1651/XI/1988	02 November 1988	Asli	660
39669	Madsaleh	9096091	IX/14/1651/XI/1988	29 Januari 1987	Kuningan	No.Skep/1651/XI/1988	29 Januari 1987	Asli	673
39670	Madsaleh	9098603	IX/III/14/218/XI/86	20 Desember 1986	Kuningan	Skep/682/IV/1989	08 April 1989	Asli	767
39671	Madsaleh	9033756	05147/B/20/6/1959	4 Juni 1959	Tasikmalaya	No. Skep/956/VIII/1981	15 Agustus 1981	Asli	787
39672	MadSaleh	9107038	IX/III-09/280/IX/1988	15 September 1988	Ciamis	Skep/482/IV/1990	10 April 1990	Asli	934
39673	Madsaleh	9039307	4322/B/KUV/10/071959	28 Juli 1959	Sukabumi	Skep/956/VIII/1981	15 Agustus 1981	Asli	983

NO. URUT	NAMA	NPV	NO. PENDAFTARAN	TANGGAL PENDAFTARAN	DAERAH PENDAFTARAN	SK GELAR KEHORMATAN	TANGGAL SK GELAR KEHORMATAN	KET.	NO. JILID
39674	Madsaleh	9109609	IX-III-06/557/IV/1989	08 April 1989	Sumedang	Skep/2190/X/1990	19 Oktober 1990	Fotokopi	1007
39675	Madsam bin H. Sadi	9107162	IX/III/19/013/X/1988	04 Oktober 1988	Serang	Skep/482/IV/1990	10 April 1990	Asli	766
39676	Madsari	9034279	1322/B/8/III/59	16 Maret 1959	Bogor	Skep/956/VIII/1981	15 Agustus 1981	Asli	995
39677	Madsarip	9038220	1960/B/16/I/1959	15 Januari 1959	Sumedang	Skep/956/VIII/1981	15 Agustus 1981	Asli	712
39678	Madsarip	9037450	442/B/9/XII/1958	10 Desember 1958	Sukabumi	956/VIII/1981	15 Agustus 1981	Asli	733
39679	Madsarip	9102208	IX/III/14/0116/XI/1986	28 November 1986	Kuningan	Skep/299/III/1990	30 Maret 1990	Asli	767
39680	Madso	9102269	IX/III-16/712/VI/87	16 Juni 1987	Majalengka	Skep/299/III/1990	30 Maret 1990	Asli	833
39681	Madso bin Muntarip	9 101 864	IX-III/03/0387/IV/1987	18 April 1987	Sukabumi	Skep/299/III/1990	30 Maret 1990	Asli	967
39682	Madsoheh	9095984	IX-III/03/320/II/1987	10 Februari 1987	Bogor	Skep/1651/XI/1988	02 November 1988	Asli	657
39683	Madso'i	9095981	IX-III/03/0081/IX/1981	20 September 1981	Sukabumi	Skep/1651/XI/1988	02 November 1988		623
39684	Madsoleh	9095990	IX/III/03/0490/V/1987	25 Mei 1987	Bogor	Skep/1651/XI/1988	02 November 1988	Asli	657
39685	Madsoleh	9037680	6664/B/9/VII/1959	15 Juli 1959	Sukabumi	Skep/956/VIII/1981	15 Agustus 1981	Asli	941
39686	Madsoleh	9037979	2129/B/9/III/1959	7 Maret 1959	Sukabumi	Skep/956/VIII/1981	15 Agustus 1981	Asli	716
39687	Madsowi	9037788	3290/B/9/IV/1959	07 April 1959	Sukabumi	Skep/956/VIII/1981	15 Agustus 1981	Asli	698
39688	Madsufi bin Muhamad	9107164	IX/III/19/021/X/1988	06 Oktober 1988	Serang	Skep/482/IV/1990	10 April 1990	Asli	766
39689	Madsuhi bin Hasan	9034749	974/B/8/II/59	28 Februari 1959	Bogor	No. Skep/956/VIII/1981	15 Agustus 1981	Asli	616
39690	Madsuhli	9095983	IX/III-03/0282/XII/1986	31 Desember 1986	Sukabumi	Skep/1651/XI/1988	02 November 1988		623
39691	Madsuki	9101847	IX-III/03/0080/IX/1986	20 September 1986	Sukabumi	Skep/299/III/1990	30 Maret 1990	Asli	693
39692	Madsuki	9037813	1440/B/9/II-UL/XII/1967	31 Desember 1967	Sukabumi	Skep/956/VIII/1981	15 Agustus 1981	Asli	724
39693	Madsuki	9078328	1134/B/9/I/1959	17 Januari 1959	Sukabumi	Skep/860/VII/1982	31 Juli 1982	Asli	758
39694	Madsuki bin H. Suhro	9034823	1876/B/8/IV/59	01 April 1959	Bogor	No. Skep/956/VIII/1981	15 Agustus 1981	Asli	616
39695	Madsuki bin Marjuk	9109570	IX-III/03/0175/IV/1989	11 April 1989	Sukabumi	Skep/2190/X/1990	19 Oktober 1990	Asli	983
39696	Madsukih bin Ecoh	9109637	IX-III/07/185/I/1989	18 Januari 1989	Garut	Skep/2190/X/1990	19 Oktober 1990	Fotokopi	1030
39697	Madsuni	9098652	IX/III-16/561/VI/87	13 Juni 1987	Majalengka	Skep/682/IV/1989	08 April 1989	Asli	660
39698	Madsupi bin Sali	9036188	1879/B/7/XII/1958	7 Januari 1958	Lebak	No.Skep/956/VIII/1981	15 Agustus 1981	Asli	640
39699	Madsur	9098467	IX-III/03/0179/10/1986	24 Oktober 1986	Sukabumi	Skep/682/IV/1989	08 April 1989	Asli	664
39700	Madsuri	9036126	918/B/7/XII/58	17 Desember 1958	Lebak	No. Skep/956/VIII/1981	15 Agustus 1981		954
39701	Madsuri	9 113 134	IX/III-13/316/V/1989	30 Mei 1989	Cirebon	Skep/340/III/1992	17 Maret 1992	Asli	969

NO. URUT	NAMA	NPV	NO. PENDAFTARAN	TANGGAL PENDAFTARAN	DAERAH PENDAFTARAN	SK GELAR KEHORMATAN	TANGGAL SK GELAR KEHORMATAN	KET.	NO. JILID
39702	Madsuri	9036194	1487/B/7/XII/1958	31 desember 1958	Lebak	Skep/956/VIII/1981	15 Agustus 1981	Fotokopi	1025
39703	Madsuri	9036816	3790/B/6/II/1959	15 Pebruari 1959	Pandeglang	Skep/956/VIII/1981	15 Agustus 1981	Fotokopi	1031
39704	Madta	9102242	IX/III-16/70/X/1986	4 Oktober 1986	Majalengka	No. Skep/299/III/1990	30 Maret 1990	Asli	794
39705	Madta Bin Ibrohim	9037139	789/B/Kuv/10/03/1959	19 Maret 1959	Purwakarta	Skep/956/VIII/1981	15 Agustus 1981	Asli	895
39706	Madtahri	9107039	IX/III-09/294/IX/1988	15 September 1988	Ciamis	Skep/482/IV/1990	10 April 1990	Asli	933
39707	Madtahri	9106958	IX-III-06/270/XI/1988	2 Januari 1988	Sumedang	Skep/482/IV/1990	10 April 1990	Fotokopi	1007
39708	Madtasan	9102254	IX/III-16/356/I/1987	14 Januari 1987	Majalengka	No. Skep/299/III/1990	30 Maret 1990	Asli	794
39709	Madtasri	9038354	2372/B/16/I/1959	29 Januari 1959	Sumedang	Skep/956/VIII/1981	15 Agustus 1981	Fotokopi	1007
39710	Madtawi	9037589	6814/B/9/VII/1959	15 Juli 1959	Sukabumi	Skep/956/VIII/1981	15 Agustus 1981	Asli	683
39711	Madtawi	9106951	IX-III-06/156/IX/1988	04 September 1988	Sumedang	Skep/482/IV/1990	10 April 1990	Asli	840
39712	Madtohi	9037372	2822/B/9/III/1959	26 Maret 1959	Sukabumi	Skep/956/III/1981	15 Agustus 1981	Asli	678
39713	Madtohir	9036050	2474/B/7/I/59	14 Januari 1959	Lebak	Skep/956/VIII/1981	15 Agustus 1981		621
39714	Madtohir	9036541	1454/B/6/III/1959/	7 Maret 1959	Pandeglang	Skep/956/VIII/1981	15 Agustus 1981	Asli	906
39715	Madtoi	9038045	1498/B/9/II/1959	11 Februari 1959	Sukabumi	No. Skep/956/VIII/1981	15 Agustus 1981		952
39716	Madtomi	9034799	3900/B/8/VI/1959	5 Juni 1959	Bogor	No.Skep/956/VIII/1981	15 Agustus 1981	Asli	650
39717	Madtori	9098642	IX/III-16/400/II/1987	26 Februari 1987	Majalengka	Skep/682/IV/1989	08 April 1989	Asli	660
39718	Madtui	9037613	1328/B/9/I/1959	29 Januari 1959	Sukabumi	Skep/956/VIII/1981	15 Agustus 1981	Asli	866
39719	Madtu'i	9037607	5624/B/9/VII/59	14 Juli 1959	Sukabumi	Skep/956/VIII/1981	15 Agustus 1981	Asli	995
39720	Madtuki	9037677	4874/B/9/V/1959	19 Mei 1959	Sukabumi	Skep/956/VIII/1981	15 Agustus 1981	Asli	758
39721	Madturo	9038078	3209/B/9/IV/1959	06 April 1959	Sukabumi	Skep/956/VIII/1981	15 Agustus 1981	Asli	702
39722	Madturo bin Musta'i	9037806	1219/B/9/II-UL/VII/1958	01 Juli 1958	Sukabumi	Skep/956/VIII/1981	15 Agustus 1981	Asli	683
39723	Madul	9107109	IX/III/14/0189/IV/89	21 April 1989	Kuningan	Skep/482/IV/1990	10 April 1990	Asli	985
39724	Madumar	9102294	IX/III/19/020/III/1987	21 Maret 1987	Serang	Skep/299/III/1990	30 Maret 1990	Asli	743
39725	Madursa	9106965	IX-III-06/390/I/1989	05 Januari 1989	Sumedang	Skep/482/IV/1990	10 April 1990	Asli	840
39726	Madwahi	9098621	IX/III-16/X/1986	01 Oktober 1986	Majalengka	Skep/682/IV/1989	08 April 1989	Asli	660
39727	Madyusup	9101854	IX-III/03/0041/III/1987	12 Maret 1987	Sukabumi	Skep/299/III/1990	30 Maret 1990	Asli	698
39728	Mae binti H. Saleh	9035001	1084/B/14/II-UL/1967	24 Desember 1967	Garut	No. Skep/956/VIII/1981	15 Agustus 1981	Asli	782
39729	Mae Komariah	9102054	IX/III-08/538/VI/1987	30 Juni 1987	Tasikmalaya	Skep/299/III/1990	30 Maret 1990	Asli	846

NO. URUT	NAMA	NPV	NO. PENDAFTARAN	TANGGAL PENDAFTARAN	DAERAH PENDAFTARAN	SK GELAR KEHORMATAN	TANGGAL SK GELAR KEHORMATAN	KET.	NO. JILID
39730	Maedi	9109676	IX/III-09/439/IX/1988	15 September 1988	Ciamis	Skep/2190/X/1990	19 Oktober 1990	Fotokopi	1012
39731	Maedin	9 109 669	IX/III-08/988/V/89	30 Mei 1989	Tasikmalaya	Skep/2190/X/1990	19 Oktober 1990	Asli	977
39732	Maeludin	9 109 651	IX/III-08/635/II/1989	9 Februari 1989	Tasikmalaya	Skep/2190/X/1990	19 Oktober 1990	Asli	977
39733	Maemunah	9034983	1217/B/14/II-UL/1967	24 Desember 1967	Garut	No.Skep/956/VIII/1981	15 Agustus 1981	Asli	651
39734	Maemunah	9 109 674	IX/III-08/1066/V/1989	30 Mei 1989	Tasikmalaya	Skep/2190/X//1990	19 Oktober 1990	Asli	974
39735	Maemunah	9035276	3209/B/13/XII/1959	10 Desember 1959	Indramayu	Skep/956/VIII/1981	15 Agustus 1981	Asli	718
39736	Maemunah Janda Alm. Kosasih	9031400			Sukabumi	Skep/956/VIII/1981	15 Agustus 1981	Asli	889
39737	Maemunah janda almarhum Artam	9004998			Majalengka	956/VIII/1981	15 Agustus 1981	Asli	731
39738	Maemunah, Nyi	9039523	3006/B/KUV/10/09/59	1 September 1959	Cianjur	No.Skep/956/VIII/1981	15 Agustus 1981	Asli	676
39739	Maemunah, R.	9107462	IX/III-09/859/V/1987	19 Mei 1987	Ciamis	Skep/482/IV/1990	10 April 1990	Asli	980
39740	Mahad bin Kasmad	9035487	3232/B/3/V/1959	06 Mei 1959	Karawang	Skep/956/VIII/1981	15 Agustus 1981	Asli	681
39741	Maharin	9034670	1827/B/8/IV/1959	01 April 1959	Bogor	Skep/956/VIII/1981	15 Agustus 1981	Asli	995
39742	Mahbub	9106983	IX/III-08/41/VII/1988	19 juli 1988	Tasikmalaya	Skep/482/IV/1990	10 April 1990		881
39743	Mahbub	9111308	IX/III/14/0603/V/1989	31 Mei 1989	Kuningan	Skep/175/II/1991	25 Pebruari 1991	Fotokopi	1029
39744	Mahdar	9098662	IX-III/21/119/IV/87	28 April 1987	Kodya Bandung	No.Skep/682/IV/1989	08 April 1989	Asli	649
39745	Mahdi	9037260	0709/B/7/11/UL/1967	7 Desember 1967	Subang	No.Skep/956/VIII/1981	15 Agustus 1981	Asli	633
39746	Mahdi	9038011	4409/B/9/IV/1959	28 April 1959	Sukabumi	Skep/956/VIII/1981	15 Agustus 1981	Asli	698
39747	Mahdi	9036467	0323/B/19/II-UL/1967	29 Maret 1967	Majalengka	No. Skep/956/VIII/1981	15 Agustus 1981	Asli	793
39748	Mahdi	9106938	III-05/090/PKRI/IV/1989	14 April 1989	Bandung	No. Skep/482/IV/1990	10 April 1990	Asli	809
39749	Mahdi	9106955	IX-III-06/247/X/1988	05 Oktober 1988	Sumedang	Skep/482/IV/1990	10 April 1990	Asli	814
39750	Mahdi	9038011	4409/B/9/IV/1959	28 April 1959	Sukabumi			Asli	828
39751	Mahdi	9102036 / 037	IX/III-08/107/II/1987	17 Februari 1987	Tasikmalaya	Skep/299/III/1990	30 Maret 1990	Asli	846
39752	Mahdi	9101988	IX-III/07/182/12/1986	2 Desember 1986	Garut	Skep/299/III/1990	30 Maret 1990	Asli	913
39753	Mahdi	9109682	IX/III-09/524/IX/1988	15 September 1988	Ciamis	Skep/2190/X/1990	19 Oktober 1990	Fotokopi	1012
39754	Mahfud bin Arkilan	9098569	IX/III/10/14/X/1986	29 Oktober 1986	Karawang	Skep/682/IV/1989	08 April 1989	Asli	682
39755	Mahidi	9107153	IX/III-17/033/XI/1988	15 November 1988	Purwakarta	Skep/482/IV/1990	10 April 1990	Asli	816
39756	Mahja	9078313	1420/B/9/II/1959	06 Februari 1959	Sukabumi	Skep/860/VII/1982	31 Juli 1982	Asli	758

NO. URUT	NAMA	NPV	NO. PENDAFTARAN	TANGGAL PENDAFTARAN	DAERAH PENDAFTARAN	SK GELAR KEHORMATAN	TANGGAL SK GELAR KEHORMATAN	KET.	NO. JILID
39757	Mahjum	9101877	IX-III/03/0488/V/1987	25 Mei 1987	Sukabumi	Skep/299/III/1990	30 Maret 1990	Asli	693
39758	Mahli	9102003	IX-III/07/375/2/1987	02 Februari 1987	Garut	Skep/299/III/1990	30 Maret 1990	Asli	864
39759	Mahli	9106971	IX-III/07/035/VII/1988	23 Juli 1988	Garut	Skep/482/IV/1990	10 April 1990	Asli	958
39760	Mahmud	9036423	829/B/14/I/1959	21 Januari 1959	Majalengka	Skep/956/VIII/1981	15 Agustus 1981		621
39761	Mahmud	9107055	IX/III/10/025/VII/1988	22 Juli 1988	Karawang	Skep/482/IV/1990	10 April 1990	Asli	764
39762	Mahmud	9107020	IX/III-08/642/II/1989	9 Februari 1989	Tasikmalaya	Skep/482/IV/1990	10 April 1990	Asli	918
39763	Mahmud	9109728	IX/III/14/0336/V/1989	25 Mei 1989	Kuningan	Skep/2190/X/1990	19 Oktober 1990	Asli	982
39764	Mahmud B. Sanusi	9085578	IX/17/0711/VII/1979	20 Juli 1979	Cianjur	Skep/253/III/1982	12 Maret 1982	Asli	903
39765	Mahmud B. Sanusi	9085578	IX/17/0711/VII/1979	20 Juli 1979	Cianjur	Skep/253/III/1982	12 Maret 1982	Asli	717
39766	Mahmud bin Amsi	9035494	4028/B/3/VI/1959	16 Juni 1959	Karawang	No. Skep/956/VIII/1981	15 Agustus 1981	Asli	619
39767	Mahmud Bin Bisri	9106939	III-05/096/PKRI/IV/1989	18 April 1989	Bandung	Skep/482/IV/1990	10 April 1990	Asli	854
39768	Mahmud bin H. Mawardi	9098597	IX/III-13/345/6/1987	27 Juni 1987	Cirebon	No.Skep/682/IV/1989	8 April 1989	Asli	672
39769	Mahmud bin Nurdin	9078182	348/B/6/XII/1958	15 Desember 1958	Pandegelang	No. Skep/860/VII/1982	31 Juli 1982	Asli	777
39770	Mahmud bin Oji	9108641	IX-III/07/179/III/1989	29 Maret 1989	Garut	Skep/2190/X/1990	19 Oktober 1990	Fotokopi	1030
39771	Mahmud Bin Opo	9101913	IX/III-04/297/VI/1987	29 Juni 1987	Cianjur	Skep/299/III/1990	30 Maret 1990	Asli	903
39772	Mahmud bin Pandi	9109595	IX/XII-04/446/V3/1989	30 Mei 1989	Cianjur	Skep/2190/X/1990	19 Oktober 1990	Fotokopi	1019
39773	Mahmudi	9102214	IX/III/14/0473/III/1987	22 Maret 1987	Kuningan	Skep/299/III/1990	30 Maret 1990	Asli	845
39774	Mahmudi bin H. Masum	9094788	IX/13/0076/VIII/83	8 Agustus 1983	Sukabumi	Skep/271/III/1988	18 Maret 1988	Asli	722
39775	Mahmudin	9098568	IX/III-09/1539/V/1987	19 Mei 1987	Ciamis	No. Skep/682/IV/1989	08 April 1989	Asli	779
39776	Mahmudin	9107138	IX/III-16/102/X/88	24 Oktober 1988	Majalengka	Skep/482/IV/1990	10 April 1990	Asli	833
39777	Mahmudin	9102019	IX-III/07/581/1/1987	29 Januari 1987	Garut	Skep/299/III/1990	30 Maret 1990	Asli	913
39778	Mahmudin	9102153	IX/III-09/1480/V/1987	19 Mei 1987	Ciamis	Skep/299/III/1990	30 Maret 1990	Asli	933
39779	Mahmudin	9106346	IX/III-09/738/V/1987	19 Mei 1987	Ciamis	Skep/482/IV/1990	10 April 1990	Fotokopi	1012
39780	Mahmudin	9039039	1504/B/16/II-UL/1967	31 Desember 1967	Ciamis	Skep/956/VIII/1981	15 Agustus 1981	Asli	721
39781	Mahmudin Bin Aun	9102033	IX-III/07/940/5/1987	14 Mei 1987	Garut	Skep/299/III/1990	30 Maret 1990	Asli	864
39782	Mahmudin bin H. Pakih	9101053	IX-III/07/684/2/1987	7 Februari 1987	Garut	Skep/299/III/1990	30 Maret 1990	Asli	958
39783	Mahmur	9094804	IX/17/0498/VIII/1983	1 Agustus 1983	Cianjur	No. Skep/271/III/1988	18 Maret 1988	Asli	614
39784	Mahnan	9101931	IX/III-05/297/PKRI/III/87	7 Maret 1987	Bandung	No. Skep/299/III/1990	30 Maret 1990	Asli	808

NO. URUT	NAMA	NPV	NO. PENDAFTARAN	TANGGAL PENDAFTARAN	DAERAH PENDAFTARAN	SK GELAR KEHORMATAN	TANGGAL SK GELAR KEHORMATAN	KET.	NO. JILID
39785	Mahod	9109678	IX/III-09/454/IX/1988	15 September 1988	Ciamis	Skep/2190/X/1990	19 Oktober 1990	Asli	987
39786	Mahpud	9101890	IX/III-04/093/IV/1987	29 April 1987	Cianjur	Skep/299/III/1990	30 Maret 1990	Asli	696
39787	Mahpud	9102059	IX/III-08/248/IX/1988	29 September 1988	Tasikmalaya	Skep/299/III/1990	30 Maret 1990	Asli	739
39788	Mahpud	9107008	IX/III-08/435/XI/88	3 Nopember 1988	Tasikmalaya	No. Skep/482/IV/1990	10 April 1990	Asli	786
39789	Mahpud	9107010	IX/III-08/475/XI/1988	14 September 1988	Tasikmalaya	Skep/482/IV/1990	10 April 1990		881
39790	Mahpud	9109599	III-05/200/PKRI/V/1989	30 Mei 1989	Bandung	Skep/2190/X/1990	19 Oktober 1990	Asli	895
39791	Mahpud	9102213	IX/III/14/0262/I/1987	29 Januari 1987	Kuningan	Skep/299/III/1990	30 Maret 1990	Asli	945
39792	Mahpud	9107095	IX/III/14/0066/X/1988	25 Oktober 1988	Kuningan	Skep/482/IV/1990	10 April 1990	Asli	945
39793	Mahpud	09 038 772	4264/B/18/VII/59	15 Juli 1959	Tasikmalaya	Skep/956/VIII/1981	15 Agustus 1981	Asli	977
39794	Mahpud	9109726	IX/III/14/0316/VI/1989	26 Juni 1989	Kuningan	Skep/2190/X/1990	19 Oktober 1990	Fotokopi	1029
39795	Mahpud bin H. Komali	9102028	IX/III/7/809/III/1987	19 Maret 1987	Garut	Skep/299/III/1990	30 Maret 1990	Asli	689
39796	Mahpud bin Saari	9098579	IX/III/10/208/VI/1987	06 Juni 1987	Karawang	Skep/682/IV/1989	08 April 1989	Asli	682
39797	Mahpud. E	9033975	03929/B/15/I/1959	19 Januari 1959	Bandung	Skep/956/VIII/1981	15 Agustus 1981	Asli	853
39798	Mahpud. H	9084406	IX/13/0937/XII/1980	20 Desember 1980	Sukabumi	Skep/253/III/1982	12 Maret 1982	Asli	665
39799	Mahpudin	9106920	IX/III-04/257/III/1989	31 Maret 1989	Cianjur	Skep/482/IV/1990	10 April 1990	Asli	903
39800	Mahpudin	9107029	IX/III-09/138/IX/1988	15 September 1988	Ciamis	Skep/482/IV/1990	10 April 1990	Asli	958
39801	Mahpudin	9 106 948	IX-III-06/116/VIII/1988	5 Agustus 1988	Sumedang	Skep/482/IV/1990	10 April 1990	Asli	971
39802	Mahpudin	9 109 672	IX/III-08/1050/V/1989	31 Mei 1989	Tasikmalaya	Skep/2190/X/1990	19 Oktober 1990	Asli	977
39803	Mahpudin	9107034	IX/III-09/241/IX/1988	15 September 1988	Ciamis	Skep/482/IV/1990	10 April 1990	Asli	980
39804	Mahpudin	9107132	IX/III-16/142/XI/1986	4 November 1986	Majalengka	Skep/482/IV/1990	10 April 1990	Asli	997
39805	Mahri	9090563	6784/B/9/VII/1959	15 Juli 1959	Sukabumi	No. Skep/573/M/X/1983	25 Oktober 1983	Asli	616
39806	Mahri	9098549	IX/III-09/401/V/1987	19 Mei 1987	Ciamis	Skep/682/IV/1989	08 April 1989	Asli	724
39807	Mahri	9106993	IX/III-08/133/IX/1988	01 September 1988	Tasikmalaya	No. Skep/482/IV/1990	10 April 1990	Asli	786
39808	Mahri	9106995	IX/III-08/159/IX/1988	09 September 1988	Tasikmalaya	No. Skep/482/IV/1990	10 April 1990	Asli	787
39809	Mahri	9035105	351/B/17/XII/1958	10 Desember 1958	Garut	Skep/956/VIII/1981	15 Agustus 1981	Asli	959
39810	Mahri	9107026	IX/III-09/15/IX/1988	15 September 1988	Ciamis	Skep/482/IV/1990	10 April 1990	Asli	980
39811	Mahri B. Ahria	9037281	P.1999/B/4/IV/1959	13 April 1959	Subang	Skep/956/VIII/1981	15 Agustus 1981	Asli	771
39812	Mahrodin	9102062	IX/III-08/367/X/88	20 Oktober 1988	Tasikmalaya	No. Skep/299/III/1990	30 Maret 1990	Asli	786

NO. URUT	NAMA	NPV	NO. PENDAFTARAN	TANGGAL PENDAFTARAN	DAERAH PENDAFTARAN	SK GELAR KEHORMATAN	TANGGAL SK GELAR KEHORMATAN	KET.	NO. JILID
39813	Mahrodin	9107004	IX/III-08/386/X/1988	25 Oktober 1988	Tasikmalaya	No. Skep/482/IV/1990	10 April 1990	Asli	786
39814	Mahrom	9102262	IX/III-16/581/VI/1987	13 Juni 1987	Majalengka	Skep/299/III/1990	30 Maret 1990	Asli	701
39815	Mahruk	9109626	IX-III-06/867/V/1989	25 Mei 1989	Sumedang	Skep/2190/X/1990	19 Oktober 1990	Asli	993
39816	Mahrum	9037628	5045/B/9/VI/1959	01 Juni 1959	Sukabumi	Skep/956/VIII/1981	15 Agustus 1981	Asli	693
39817	Mahrup	9096088	IX/14/0249/I/1987	29 Januari 1987	Kuningan	No.Skep/1651/XI/1988	02 November 1988	Asli	641
39818	Mahrup	9098547	IX/III-09/300/V/1987	19 Mei 1987	Ciamis	Skep/682/IV/1989	08 April 1989	Asli	659
39819	Mahrup	9096018	IX-III-06/745/V/1987	04 Mei 1987	Sumedang	Skep/1651/XI/1988	02 November 1988	Asli	712
39820	Mahrup Bin Otoy	9101899	IX/III-04/158/V/1987	21 Mei 1987	Cianjur	Skep/299/III/1990	30 Maret 1990	Asli	886
39821	Mahya	9098517	IX-III-06/303/I/1987	20 Januari 1987	Sumedang	Skep/682/IV/1989	08 April 1989	Asli	667
39822	Mahya	9102061	IX/III-08/288/X/1988	08 Oktober 1988	Tasikmalaya	Skep/299/III/1990	30 Maret 1990	Asli	739
39823	Mahya	9109557	IX-III/03/0099/II/1989	15 Februari 1989	Sukabumi	Skep/2190/X/1990	19 Oktober 1990	Asli	995
39824	Mahyar	9102223	IX/III/14/129/III/1989	30 Maret 1989	Kuningan	299/III/1990	30 Maret 1990	Asli	744
39825	Mahyun	9107135	IX/III-16/69/IX/1988	19 September 1988	Majalengka	No. Skep/482/IV/1990	10 April 1990	Asli	794
39826	Ma'i	9098664	IX-III/21/136/V/1987	14 Mei 1987	Bandung	Skep/682/IV/1989	08 April 1989	Asli	662
39827	Ma'i	9 109 628	IX-III-06/883/V/1989	25 Mei 1989	Sumedang	Skep/2190/X/1990	19 Oktober 1990	Asli	971
39828	Maid	9102188	IX/III-13/IX/1986	12 September 1986	Cirebon	Skep/299/III/1990	30 Maret 1990	Asli	857
39829	Ma'id	9034902	3297/B/17/V/1959	26 Mei 1959	Garut	No.Skep/956/VIII/1981	15 Agustus 1981	Asli	651
39830	Maih Satibi	9085560	IX/17/0381/V/1979	15 Mei 1979	Cianjur	Skep/253/III/1982	12 Maret 1982	Asli	903
39831	Mail	9096120	IX/III-16/295/XII/1986	9 Desember 1986	Majalengka	No.Skep/1651/XI/1988	02 November 1988	Asli	635
39832	Mail	9036099	2846/B/7/III/59	1 Februari 1959	Lebak	No.Skep/956/VIII/1981	15 Agustus 1981	Asli	639
39833	Mail	9098541	IX/III-08/278/VI/1987	30 Juni 1987	Tasikmalaya	Skep/682/IV/1989	08 April 1989	Asli	659
39834	Mail	9039480	4208/B/KUV/10/11/1959	19 November 1959	Cianjur	Skep/956/VIII/1981	15 Agustus 1981	Asli	903
39835	Ma'il	9102205	IX/III-13/67/XI/1988	26 November 1988	Cirebon	299/III/1990	30 Maret 1990	Asli	749
39836	Ma'il	9037802	1565/B/9/II-UL/VII/1968	01 Juli 1968	Sukabumi	Skep/956/VIII/1981	15 Agustus 1981	Asli	866
39837	Mail bin Djamani	9035979	2998/B/7/II/59	3 Februari 1959	Lebak	No.Skep/956/VIII/1981	15 Agustus 1981	Asli	640
39838	Mail bin Hamidi	9096022	IX-III/07/097/11/1986	25 Nopember 1986	Garut	No. Skep/1651/XI/1988	2 Nopember 1988	Asli	782
39839	Mail bin Karna	9101891	IX/III-04/095/IV/1987	29 April 1987	Cianjur	Skep/299/III/1990	30 Maret 1990	Asli	741
39840	Mail bin Wurjan	9039751	0986/B/17/II-UL/1967	28 Desember 1967	Cirebon	956/VIII/1981	15 Agustus 1981	Asli	749

NO. URUT	NAMA	NPV	NO. PENDAFTARAN	TANGGAL PENDAFTARAN	DAERAH PENDAFTARAN	SK GELAR KEHORMATAN	TANGGAL SK GELAR KEHORMATAN	KET.	NO. JILID
39841	Mailah janda almarhum Sumenti	9064747			Cirebon	956/VIII/1981	15 Agustus 1981	Asli	731
39842	Maimunah binti Iya	9111266	IX-III/03/0321/V/1989	30 Mei 1989	Sukabumi	Skep/175/II/1991	25 Februari 1991	Asli	995
39843	Main	9101984	IX/III/7/150/XI/1986	27 November 1986	Garut	Skep/299/III/1990	30 Maret 1990	Asli	688
39844	Ma'in	9098537	IX/III-08/430/VI/1987	30 Juni 1987	Tasikmalaya	No.Skep/682/IV/1989	08 April 1989	Asli	643
39845	Main Bin Asnemah	9109705	IX/III/10/278/V/1989	30 Mei 1989	Karawang	Skep/2190/X/1990	19 Oktober 1990	Asli	916
39846	Main Bin Ubsari	9037864	1761/B/9/II-UL/VII/1968	1 Juli 1968	Sukabumi	Skep/956/VIII/1981	15 Agustus 1981	Asli	942
39847	Maina, Ny.	9109722	IX/III-13/209/V/1989	22 Mei 1989	Cirebon	Skep/2190/X/1990	19 Oktober 1990	Asli	923
39848	Ma'ing	9034797	2843/B/8/IV/59	18 April 1959	Bogor	Skep/956/VIII/1981	15 Agustus 1981	Asli	989
39849	Maip Bin Achdi	9037862	1757/B/9/II/UL/1967	31 Desember 1967	Sukabumi	Skep/956/VIII/1981	15 Agustus 1981	Asli	873
39850	Mairin Bin Kemis	9109686	IX/III/10/105/XII/1988	12 Desember 1988	Karawang	Skep/2190/X/1990	19 Oktober 1990	Asli	916
39851	Maja	9098514	IX-III-06/225/XII/1986	15 Desember 1986	Sumedang	Skep/682/IV/1989	08 April 1989	Asli	679
39852	Maja	9 113 104	IX/III-13/329/V/1989	30 Mei 1989	Cirebon	Skep/340/III/1992	17 Maret 1992	Asli	969
39853	Maja bin M. Apo	9101830	IX-III/02/120/IV/1987	15 April 1987	Bogor	Skep/299/III/1990	30 Maret 1990	Asli	824
39854	Maja bin Sanusi	9094750	IX/02/1863/12/1983	10 Desember 1983	Kabupaten Bandung	Skep/271/III/1988	18 Maret 1988	Asli	632
39855	Maja Urip	9107097	IX/III/14/0097/I/89	09 Januari 1989	Kuningan	Skep/482/IV/1990	10 April 1990	Asli	767
39856	Majadisastra	9098557	IX/III-09/518/V/1987	19 Mei 1987	Sukabumi	No.Skep/682/IV/1989	08 April 1989	Asli	645
39857	Majadisastra	9098617	IX/III/14/0778/VI/1987	26 Juni 1987	Kuningan	No.Skep/682/IV/1989	8 April 1989	Asli	673
39858	Majali	9107119	IX/III/14/0266/V/1989	06 Juni 1989	Kuningan	Skep/482/IV/1990	10 April 1990	Asli	845
39859	Majid	9 109 666	IX/III-08/944/VI/89	30 Juni 1989	Tasikmalaya	Skep/2190/X/1990	19 Oktober 1990	Asli	977
39860	Majuha Bin Embik	9109553	IX-III/03/0090/II/1989	15 Februari 1989	Sukabumi	Skep/2190/X/1990	19 Oktober 1990	Asli	942
39861	Makad	9109731	IX/III/14/0362/V/1989	25 Mei 1989	Kuningan	Skep/2190/X/1990	19 Oktober 1990	Asli	985
39862	Makbul	9106352	IX/III-09/112/IX/1988	15 September 1988	Ciamis	Skep/482/IV/1990	10 April 1990	Fotokopi	1012
39863	Makin	9037393	6144/B/9/VII/1959	15 Juli 1959	Sukabumi	Skep/956/VIII/1981	15 Agustus 1981		622
39864	Makmud Kamid	9107088	IX/III-13/119/III/1989	25 Maret 1989	Cirebon	Skep/482/IV/1990	10 April 1990	Asli	858
39865	Makmur	9096078	IX/III-13/325/6/1987	26 Juni 1987	Cirebon	1651/XI/1988	2 November 1988	Asli	749
39866	Maksudi	9106943	IX-III-06/047/VI/88	15 Juni 1988	Sumedang	Skep/482/IV/1990	10 April 1990	Asli	798
39867	Maksudi	9107077	IX/III-13/61/XI/1988	26 November 1988	Cirebon	Skep/482/IV/1990	10 April 1990	Asli	858
39868	Maksudi	9109727	IX/III/14/0334/VI/1989	26 Juni 1989	Kuningan	Skep/2190/X/1990	19 Oktober 1990	Asli	963

NO. URUT	NAMA	NPV	NO. PENDAFTARAN	TANGGAL PENDAFTARAN	DAERAH PENDAFTARAN	SK GELAR KEHORMATAN	TANGGAL SK GELAR KEHORMATAN	KET.	NO. JILID
39869	Maksudi	9 109 650	IX/III-08/391/X/1988	25 Oktober 1988	Tasikmalaya	Skep/2190/X/1990	19 Oktober 1990	Asli	977
39870	Maksum	9090447	4162/B/17/VII/1959	15 Juli 1959	Kuningan	No. Skep/573/M/X/1983	15 Oktober 1983	Asli	613
39871	Maksum	9092754	IX/18/103/VIII/1983	3 Agustus 1983	Cirebon	No.Skep/1541/X/1986	3 Oktober 1986	Asli	646
39872	Maksum	9109723	IX/III-13/222/V/1989	29 Mei 1989	Cirebon	Skep/2190/X/1990	19 Oktober 1990	Asli	922
39873	Maksum	9109735	IX/III/14/0404/V/1989	29 Mei 1989	Kuningan	Skep/2190/X/1990	19 Oktober 1990	Asli	982
39874	Maksum	9109556	IX/III/03/0094/II/1989	15 Februari 1989	Sukabumi	Skep/2190/X/1990	19 Oktober 1990	Asli	992
39875	Maksum	9111305	IX/III/14/0588/V/1989	31 Mei 1989	Kuningan	Skep/175/II/1991	25 Februari 1991	Asli	997
39876	Maksum E. B. Adhari	09 037 828	1911/B/9/II-UL/VII/68	1 Juli 1968	Sukabumi	Skep/956/VIII/1981	15 Agustus 1981	Asli	967
39877	Maksum H. bin Sarkosih	9106917	IX/III-04/241/II/1989	18 Maret 1989	Cianjur	No. Skep/482/IV/1990	10 April 1990		952
39878	Maktal	9107093	IX/III/14/0061/X/1988	25 Oktober 1988	Kuningan	Skep/482/IV/1990	10 April 1990	Asli	885
39879	Maktal	9107100	IX/III/14/0376/V/1989	29 Mei 1989	Kuningan	Skep/482/IV/1990	10 April 1990	Asli	885
39880	Maktiar bin Daramon	9098572	IX/III/10/46/XII/1986	30 Desember 1986	Karawang	No.Skep/682/IV/1989	8 April 1989	Asli	655
39881	Maktum	9035937	2907/B/7/II/59	1 Februari 1959	Lebak	Skep/956/VIII/1981	15 Agustus 1981	Asli	906
39882	Malsib	9037641	4399/B/9/IV/1959	28 April 1959	Sukabumi	Skep/956/VIII/1981	15 Agustus 1981		628
39883	Malsib	9037264	P.04269/B/20/IV/1959	15 April 1959	Subang	Skep/956/VIII/1981	15 Agustus 1981	Asli	771
39884	Maludin Dalimunthe	2 033 984	II/9/861/12/1980	1 Desember 1980	Bogor	Skep/253/III/1982	12 Maret 1982	Asli	967
39885	Mama bin Aun	9098488	IX-III/03/0561/VI/87	25 Juni 1987	Sukabumi	Skep/682/IV/1989	08 April 1989	Asli	717
39886	Mama Sujana bin Jupri	9109580	IX-III/03/0162/III/1989	25 Maret 1989	Sukabumi	Skep/2190/X/1990	19 Oktober 1990	Asli	983
39887	Mamad	9037432	5594/B/9/VII/1959	15 Juli 1959	Sukabumi	Skep/956/VIII/1981	15 Agustus 1981		622
39888	Mamad	9094791	IX/13/0202/XII/1983	3 Desember 1983	Sukabumi	Skep/271/III/1988	18 Maret 1988		623
39889	Mamad	9037305	P.163/B/4/XI/1958	24 November 1958	Purwakarta	No.Skep/956/VIII/1981	15 Agustus 1981	Asli	645
39890	Mamad	9078500	4137B/KUV/10/VII/1959	22 Juli 1959	Cianjur	Skep/860/VII/1982	31 Juli 1982	Asli	697
39891	Mamad	9037930	637/B/9/XII/1958	22 Desember 1958	Sukabumi	956/VIII/1981	15 Agustus 1981	Asli	733
39892	Mamad	9039511	2388/B/KUV/10/08/1959	10 Agustus 1959	Cianjur	Skep/956/VIII/1981	15 Agustus 1981	Asli	741
39893	Mamad	9107151	P.IX/III-17/014/XI/1988	15 November 1988	Purwakarta	Skep/482/IV/1990	10 April 1990	Asli	755
39894	Mamad	9037976	779/B/XII/1958	30 Desember 1958	Sukabumi	Skep/956/VIII/1981	15 Agustus 1981	Asli	758
39895	Mamad	9098487	IX-III/03/0554/VI/1987	25 Juni 1987	Sukabumi	Skep/682/IV/1989	08 April 1989	Asli	759
39896	Mamad	9106982	IX/III-08/25/VII/1988	5 Juli 1988	Tasikmalaya	No. Skep/482/IV/1990	10 April 1990	Asli	787

NO. URUT	NAMA	NPV	NO. PENDAFTARAN	TANGGAL PENDAFTARAN	DAERAH PENDAFTARAN	SK GELAR KEHORMATAN	TANGGAL SK GELAR KEHORMATAN	KET.	NO. JILID
39897	Mamad	9033495	01180/B/20/XII/1958	18 Desember 1958	Bandung	Skep/956/VIII/1981	15 Agustus 1981	Asli	854
39898	Mamad	9037782	5803/B/9/VII/59	15 Agustus 1981	Sukabumi	Skep/956/VIII/1981	15 Agustus 1981	Asli	866
39899	Mamad	9037879	1878/B/9/II-UL/1967	31 Desember 1967	Sukabumi	Skep/956/VIII/1981	15 Agustus 1981	Asli	866
39900	Mamad	9039514	2499/B/KUV/10/08/1959	18 Agustus 1959	Cianjur	No. Skep/956/VIII/1981	15 Agustus 1981		951
39901	Mamad	9102078	IX/III/234/V./1987	19 Mei 1987	Ciamis	Skep/299/III/1990	30 Maret 1990	Asli	959
39902	Mamad	8 020 791	VII-02/274/12/1983	31 Desember 1983	Bogor	Skep/1582/IX/1987	21 September 1987	Asli	967
39903	Mamad	9037428	4070/B/P/IV/1959	20 April 1959	Sukabumi	Skep/956/VIII/1981	15 Agustus 1981	Asli	983
39904	Mamad	9078339	2581/B/9/III/1959	23 Maret 1959	Sukabumi	Skep/860/VII/1982	31 Juli 1982	Asli	983
39905	Mamad	9106247	IX-III/02/81/III/1989	16 Maret 1989	Bogor	Skep/482/IV/1990	10 April 1990	Asli	994
39906	Mamad	9109546	IX-III/02/149/V/1989	31 Mei 1989	Bogor	Skep/2190/X/1990	19 Oktober 1990	Asli	995
39907	Mamad	9037713	2883/B/9/III/1959	31 Maret 1959	Sukabumi	Skep/956/VIII/1981	15 Agustus 1981	Asli	717
39908	Mamad bin Ardjalim	09034711	2784/B/8/IV/59	17 April 1959	Bogor	956/VIII/1981	15 Agustus 1981	Asli	738
39909	Mamad bin Arip	9034643	2635/B/8/IV/1959	5 April 1959	Bogor	No.Skep/956/VIII/1981	15 Agustus 1981	Asli	674
39910	Mamad bin Asnaip	9106924	IX/III-04/368/V/1989	26 Mei 1989	Cianjur	Skep/482/IV/1990	10 April 1990	Asli	761
39911	Mamad bin Candul	9098462	IX-III/02/493/VI/1987	26 Juni 1987	Bogor	No.Skep/682/IV/1989	8 April 1989	Asli	675
39912	Mamad bin Djoemena	9037981	413/B/9/XII/1958	9 Desember 1958	Sukabumi	Skep/956/VIII/1981	15 Agustus 1981	Fotokopi	1024
39913	Mamad bin Etje	9037928	610/B/9/XII/1958	18 Desember 1958	Sukabumi	956/VIII/1981	15 Agustus 1981	Asli	733
39914	Mamad bin H. Enur	9034613	1014/B/8/III/1959	3 Maret 1959	Bogor	Skep/956/VIII/1981	15 Agustus 1981	Fotokopi	1019
39915	Mamad bin Ikung	9098475	IX-III/03/0205/XI/1986	10 November 1986	Sukabumi	Skep/682/IV/1989	08 April 1989	Asli	995
39916	Mamad bin Nuhri	9111265	IX-III/03/0316/V/1989	30 Mei 1989	Sukabumi	Skep/175/II/1991	25 Februari 1991	Asli	693
39917	Mamad bin Sakimun	9034500	853/B/8/II/1959	23 April 1959	Bogor	Skep/956/VIII/1981	15 Agustus 1981	Asli	995
39918	Mamad Bin Satma	9106911	IX/III-04/191/II/1989	6 Februari 1989	Cianjur	Skep/482/IV/1990	10 April 1990	Asli	886
39919	Mamad bin Sukarta	9095995	IX/III-04/228/VI/1987	24 Juni 1987	Cianjur	No.Skep/1651/XI/1988	02 November 1988	Asli	636
39920	Mamad Kijwini	9109548	IX-III/03/0002/VIII/1988	1 Agustus 1988	Sukabumi	Skep/2190/X/1990	19 Oktober 1990	Asli	942
39921	Mamad Rahmat	9101961	IX-III-060/439/II/1987	10 Februari 1987	Sumedang	Skep/299/III/1990	30 Maret 1990	Asli	895
39922	Mamah	9113037	IX-III/0345/V/1989	31 Mei 1989	Sukabumi	Skep/340/III/1992	17 Maret 1992	Fotokopi	1024
39923	Mamah Janda Alm. Umad	9070235			Sumedang	Skep/956/VIII/1981	15 Agustus 1981	Asli	891
39924	Mamah, Ny.	9098532	IX/III-08/287/VI/1987	22 Juni 1987	Tasikmalaya	No. Skep/682/IV/1989	08 April 1989	Asli	728

NO. URUT	NAMA	NPV	NO. PENDAFTARAN	TANGGAL PENDAFTARAN	DAERAH PENDAFTARAN	SK GELAR KEHORMATAN	TANGGAL SK GELAR KEHORMATAN	KET.	NO. JILID
39925	Maman	9102024	IX/III/7/741/3/1990	30 Maret 1990	Garut	Skep/299/III/1990	30 Maret 1990	Asli	688
39926	Maman	9078303	3099/B/9/IV/1959	13 April 1959	Sukabumi	Skep/860/VII/1982	31 Juli 1982	Asli	724
39927	Maman	9106903	IX/III-04/080/XI/1988	01 November 1988	Cianjur	Skep/253/III/1982	12 Maret 1982	Asli	886
39928	Maman	9102076	IX/03/183/V/1987	19 Mei 1987	Ciamis	Skep/299/III/1990	30 Maret 1990	Asli	933
39929	Maman	9109545	IX-III/02/141/VI/1989	26 Juni 1989	Bogor	Skep/2190/X/1990	19 Oktober 1990	Asli	995
39930	Maman bin Dira	9109536	IX-III/07/361/IV/1989	03 April 1989	Garut	Skep/2190/X/1990	19 Oktober 1990	Fotokopi	1030
39931	Maman bin Kartobi	9098484	IX-III/03/0412/V/1987	14 Mei 1987	Bogor	Skep/682/IV/1989	08 April 1989	Asli	657
39932	Maman bin Madtari	9101942	IX/III-05/699/PKRI/VI/87	22 Juni 1987	Bandung	Skep/299/III/1990	30 Maret 1990	Fotokopi	1007
39933	Maman Durachman	9085080	IX/01/1054/11/1980	20 November 1980	Bandung	Skep/253/III/1982	12 Maret 1982	Asli	853
39934	Maman Endang bin Intasik	9101933	III-05/055/PKRI/XI/1988	28 November 1988	Cimahi	299/III/1990	03 Maret 1990	Asli	750
39935	Maman Soekarnawinata, R.	9077839	4281/B/15/I/1959	20 Januari 1959	Kodya Bandung	Skep/860/VII/1982	31 Juli 1982	Asli	711
39936	Maman Suherman	9109550	IX-III/03/03/0029/X/1988	23 Oktober 1988	Sukabumi	Skep/2190/X/1990	19 Oktober 1990	Asli	942
39937	Maman Surahman	9111263	IX-III/03/0184/IV/1989	20 April 1989	Sukabumi	Skep/175/II/1991	25 Februari 1991	Asli	995
39938	Maman Widjaja bin Madkahpi	9096037	IX-III/07/665/2/1987	4 Pebruari 1987	Garut	Skep/1651/XI/1988	02 November 1988		625
39939	Maman. Al. Maih Bin Cara, H.	9084325	IX-06/500/VIII/1980	20 Agustus 1980	Karawang	Skep/253/III/1982	12 Maret 1982	Asli	915
39940	Mamat	9098489	IX/III-05/27/PKRI/XII/1986	15 Desember 1986	Cimahi	Skep/682/IV/1989	08 April 1989	Asli	707
39941	Mamat	9092847	IX-06/045/X/1983	10 Oktober 1983	Karawang	Skep/482/IV/1990	10 April 1990	Asli	764
39942	Mamat	9106962	IX-III-06/322/XII/88	11 Desember 1988	Sumedang	Skep/482/IV/1990	10 April 1990	Asli	798
39943	Mamat	9035370	145/B/3/XI/1958	26 November 1958	Karawang	Skep/956/VIII/1981	15 Agustus 1981	Asli	916
39944	Mamat Bin Amin	9101834	IX-III/02/169/V/1987	05 Mei 1987	Bogor	Skep/299/III/1990	30 Maret 1990	Asli	869
39945	Mamat bin Inang	9095973	IX-III/02/475/VI/1987	26 Juni 1987	Bogor	1651/XI/1988	2 November 1988	Asli	738
39946	Mamat bin Usin	9095969	IX-III/02/431/VI/1987	26 Juni 1987	Bogor	Skep/1651/XI/1988	02 November 1988	Asli	824
39947	Mamat Jawahir, H.	9109141	IX/III/10/134/I/1989	26 Januari 1989	Karawang	No. Skep/2190/X/1990	19 Oktober 1990		951
39948	Mamat Rahmat	9098660	IX-III/21/087/III/87	05 Maret 1987	Bandung	Skep/682/IV/1989	08 April 1989	Asli	663
39949	Mamat Rahmat	9109662	IX/III-08/801/IV/1989	27 April 1989	Tasikmalaya	Skep/2190/X/1990	19 Oktober 1990	Fotokopi	1020
39950	Mamat S.	9101926	IX/III-05/72/PKRI/XII/1986	24 Desember 1986	Cimahi	Skep/299/III/1990	30 Maret 1990	Asli	750
39951	Mamdudin	9102119	IX/III-09/964/V/1987	19 Mei 1987	Ciamis	Skep/299/III/1990	30 Maret 1990	Asli	933
39952	Mamduri	9096117	IX/III-16/224/XI/1986	25 November 1986	Majalengka	No.Skep/1651/XI/1988	02 November 1988	Asli	640

NO. URUT	NAMA	NPV	NO. PENDAFTARAN	TANGGAL PENDAFTARAN	DAERAH PENDAFTARAN	SK GELAR KEHORMATAN	TANGGAL SK GELAR KEHORMATAN	KET.	NO. JILID
39953	Mami	9037636	5855/B/9/VII/1959	15 Juli 1959	Sukabumi	No. Skep/956/VIII/1981	15 Agustus 1981	Asli	616
39954	Mami	9039513	2486/B/KUV/10/08/1959	16 Agustus 1959	Cianjur	No. Skep/956/VIII/1981	15 Agustus 1981		951
39955	Mami bin Basari	9101998	IX-III/07/333/1/1987	5 Januari 1987	Garut	Skep/299/III/1990	30 Maret 1990	Asli	959
39956	Mami bin Suarta	9093365	1488/B/9/59	10 Pebruari 1959	Sukabumi	Skep/1581/IX/1987	21 September 1987		620
39957	Mamin	9109598	III-05/181/PKRI/V/1989	30 Mei 1989	Bandung	Skep/2190/X/1990	19 Oktober 1990	Fotokopi	1003
39958	Mamoen	9 106 997	IX/III-08/325/X/88	12 Oktober 1988	Tasikmalaya	Skep/482/IV/1990	10 April 1990	Asli	977
39959	Mamun	9035827	3127/B-12/VII/1959	14 Juli 1959	Kuningan	No. Skep/956/III/1981	15 Agustus 1981	Asli	610
39960	Mamun	9107001	IX/III-08/366/X/1988	20 Oktober 1988	Tasikmalaya	Skep/482/IV/1990	10 April 1990	Asli	846
39961	Ma'mun	9036007	2601/B/7/I/1959	15 Januari 1959	Lebak	No. Skep/956/VIII/1981	15 Agustus 1981	Asli	612
39962	Ma'mun	9102116	IX/III-09/944/V/1987	19 Mei 1987	Ciamis	Skep/299/III/1990	30 Maret 1990	Asli	959
39963	Ma'mun	9 109 625	IX-III-06/864/V/1989	25 Mei 1989	Sumedang	Skep/2190/X/1990	19 Oktober 1990	Asli	971
39964	Ma'mun bin H. Tarmidi	9101146	No.IX/III/10/104/II/1987	07 Februari 1987	Karawang	Skep/299/III/1990	30 Maret 1990	Asli	825
39965	Mamun Bin H. Djamhuri	9101054	IX-III/07/687/2/1987	07 Februari 1987	Garut	Skep/299/III/1990	30 Maret 1990	Asli	863
39966	Mamun bin Masum	9101941	IX/III-05/698/PKRI/VI/87	22 Juni 1987	Bandung	No. Skep/299/III/1990	30 Maret 1990	Asli	809
39967	Ma'mun Natamihardja	9109767	IX-III/21/076/V/1989	31 Mei 1989	Bandung	Skep/2190/X/1990	19 Oktober 1990	Fotokopi	1003
39968	Ma'mur	9039555	1506/B/10/11/UL/1967	17 Agustus 1967	Cianjur	Skep/956/VIII/1981	15 Agustus 1981	Asli	903
39969	Ma'mur B. Sakri	9034505	785/B/8/II/59	16 Februari 1959	Bogor	Skep/956/VIII/1981	15 Agustus 1981	Asli	657
39970	Ma'mur Bin Tohri	9106906	IX/III-04/139/XI/1988	26 November 1988	Cianjur	Skep/482/IV/1990	10 April 1990	Asli	886
39971	Man Prawirasutisna	9101884	IX/III-04/001/X/1986	15 Oktober 1986	Cianjur	No. Skep/299/III/1990	30 Maret 1990		952
39972	Manadin bin Madkurdi	9096032	IX-III/07/631/II/1987	03 Februari 1987	Garut	Skep/1651/XI/1988	02 November 1988	Asli	668
39973	Manah Rumanah	9102036	IX-III/07/956/5/1987	14 Mei 1987	Garut	No. Skep/299/III/1990	30 Maret 1990	Asli	782
39974	Manan bin Sanusi	9098585	IX/III-13/21/9/1986	18 September 1986	Cirebon	No.Skep/682/IV/1989	8 April 1989	Asli	672
39975	Manap	9102055	IX/III-08/191/IX/1988	15 September 1988	Tasikmalaya	Skep/299/III/1990	30 Maret 1990	Asli	739
39976	Manap	9037169	P.282/B/4/XII/58	15 Desember 1958	Subang	No. Skep/956/VIII/1981	15 Agustus 1981		949
39977	Manap	9033402	0874/B/20/7/59	15 Agustus 1959	Bandung	Skep/956/VIII/1981	15 Agustus 1981	Asli	723
39978	Manap, Rd.	9098815	IX/III-13/236/6/1987	11 Juni 1987	Cirebon	682/IV/1989	08 April 1989	Asli	749
39979	Mangkon	9098509	IX-III-05/813/PKRI/VI/1987	26 Juni 1987	Cimahi	Skep/682/VI/1989	08 April 1989	Asli	714
39980	Mangsur	9039787	2112/B/11/V/1959	19 Mei 1959	Cirebon	No. Skep/956/VIII/1981	15 Agustus 1981	Asli	611

NO. URUT	NAMA	NPV	NO. PENDAFTARAN	TANGGAL PENDAFTARAN	DAERAH PENDAFTARAN	SK GELAR KEHORMATAN	TANGGAL SK GELAR KEHORMATAN	KET.	NO. JILID
39981	Mangsur	9038807	1910/B/16/II-UL/67	31 Desember 1967	Ciamis	Skep/956/VIII/1981	15 Agustus 1981	Asli	959
39982	Mangsur bin Djairan	9034659	2142/B/8/IV/1959	06 April 1959	Bogor	Skep/956/VIII/1981	15 Agustus 1981		621
39983	Mangsur bin Marta	9102175	IX/III/10/245/VI/1987	15 Juni 1987	Karawang	Skep/299/III/1990	30 Maret 1990	Asli	736
39984	Mangun Bin Wanda	9102234	IX/III-15/158/VI/1987	20 Juni 1987	Indramayu	Skep/299/III/1990	30 Maret 1990	Asli	871
39985	Maniso Al Suroso	9039018	0187/B/16/II-UL/67	30 Agustus 1967	Ciamis	Skep/956/VIII/1981	15 Agustus 1981		629
39986	Mansur	9037626	808/B/9/XII/1958	31 Desember 1958	Sukabumi	Skep/956/VIII/1981	15 Agustus 1981		623
39987	Mansur	9038616	0852/B/15/II-UL/1967	31 Desember 1967	Tasikmalaya	No.Skep/956/VIII/1981	15 Agustus 1981	Asli	638
39988	Mansur	9102201	IX/III-13/31/VIII/1988	31 Agustus 1988	Cirebon	Skep/299/III/1990	30 Maret 1990	Asli	769
39989	Mansur	9101969	IX-III-06/928/VI/1987	5 Juni 1987	Sumedang	Skep/299/III/1990	30 Maret 1990	Asli	798
39990	Mansur	8014229	1595/DISP/MUV/II/1964	24 Februari 1964	Bogor	Skep/860/VII/1982	31 Juli 1982	Asli	869
39991	Mansur	9039090	2513/B/16/II-UL/1967	31 Desember 1967	Ciamis	Skep/956/VIII/1981	15 Agustus 1981	Asli	933
39992	Mansur	9102109	IX/III-09/323/1087	10 Mei 1987	Ciamis	Skep/299/III/1990	30 Maret 1990	Asli	934
39993	Mansur	9102139	IX/III-09/1185/V/1987	19 Mei 1987	Ciamis	Skep/299/III/1990	30 Maret 1990	Asli	934
39994	Mansur	9109552	IX-III/0088/II/1989	15 Februari 1989	Sukabumi	Skep/2190/X/1990	19 Oktober 1990	Asli	941
39995	Mansur	9102114	IX/III-09/913/V/1987	19 Mei 1987	Ciamis	Skep/299/III/1990	30 Maret 1990	Fotokopi	1030
39996	Mansur	9036832	3636/B/6/II-59	15 Februari 1959	Pandeglang	Skep/956/VIII/1981	15 Agustus 1981	Asli	720
39997	Mansur Bin Jayalaksana	9106262	IX/III-04/184/I/1984	31 Januari 1989	Cianjur	Skep/482/IV/1990	10 April 1990	Asli	902
39998	Mansur bin Muhamad	9102173	IX/III/10/182/IV/1987	04 April 1987	Karawang	Skep/299/III/1990	30 Maret 1990	Asli	764
39999	Mansur bin Umsari	9034029	0284/B/12/II-UL/67	21 November 1967	Cimahi	Skep.956/VIII/1981	15 Agustus 1981	Asli	750
40000	Mansur Haji	9101960	IX-III-06/349/I/87	20 Januari 1987	Sumedang	Skep/299/III/1990	30 Maret 1990	Asli	798
40001	Mansur Nawawi	9101827	IX-III/02/109/IV/1987	12 April 1987	Bogor	Skep/299/III/1990	30 Maret 1990	Asli	756
40002	Mansur Sopian	9078431	4516/B/18/XII/1958	18 Desember 1958	Tasikmalaya	Skep/860/VII/1982	31 Juli 1982	Asli	684
40003	Mansur, Rd.	9102838	IX/III-04/061/IV/1987	20 April 1987	Cianjur	Skep/299/III/1990	30 Maret 1990	Fotokopi	1024
40004	Mansuri	9034662	3298/B/8/V/1959	09 Mei 1959	Bogor	Skep/956/VIII/1981	15 Agustus 1981	Asli	657
40005	Manta	9037689	2224/B/9/III/1959	10 Maret 1959	Sukabumi	Skep/956/VIII/1981	15 Agustus 1981	Asli	693
40006	Manta	9035444	0360/B/6/UL/XII/1967	29 Desember 1967	Karawang	Skep/956/VIII/1981	15 Agustus 1981	Asli	764
40007	Manta	9101957	IX-III-06/184/XI/1986	13 November 1986	Sumedang	Skep/299/III/1990	30 Maret 1990	Asli	798
40008	Manta	9038111	1762/B/9/II/1959	-	Sukabumi	Skep/956/VIII/1981	15 Agustus 1981	Asli	722

NO. URUT	NAMA	NPV	NO. PENDAFTARAN	TANGGAL PENDAFTARAN	DAERAH PENDAFTARAN	SK GELAR KEHORMATAN	TANGGAL SK GELAR KEHORMATAN	KET.	NO. JILID
40009	Manta bin Opoh	9111264	IX-III/03/0299/V/1989	30 Mei 1989	Sukabumi	Skep/175/II/1991	25 Februari 1991	Asli	698
40010	Manta Bin Unus	9101823	IX-III/02/64/II/1987	26 Februari 1987	Bogor	Skep/299/III/1990	30 Maret 1990	Asli	869
40011	Mantab Amar	9034158	1536/B-15/XI/1958	17 November 1958	Bandung	Skep/956/VIII/1981	15 Agustus 1981	Fotokopi	1003
40012	Mantas	9101958	IX-III-06/236/XII/1986	15 Desember 1986	Sumedang	Skep/299/III/1990	30 Maret 1990	Asli	798
40013	Manung	9098584	IX-III-11/157/VI/1987	08 Juni 1987	Subang	Skep/682/IV/1989	08 April 1989	Asli	670
40014	Manura	9036227	2390/B/7/I/1959	13 Januari 1959	Lebak	No. Skep/956/VIII/1981	15 Agustus 1981		954
40015	Mara Marnah binti Suadi, Ny.	9039381	452/B/10/II-UL/67	10 Maret 1967	Cianjur	No.Skep/956/VIII/1981	15 Agustus 1981	Asli	636
40016	Mar'ah	9096114	IX/III-16/171/XI/1986	18 November 1986	Majalengka	No.Skep/1651/XI/1988	02 November 1988	Asli	647
40017	Mar'ah	9106936	III-05/086/PKRI/IV/1989	06 April 1989	Bandung	Skep/482/IV/1990	10 April 1990	Asli	853
40018	Mar'ah	9102015	IX-III/07/474/1/1987	24 Januari 1987	Garut	Skep/299/III/1990	30 Maret 1990	Asli	864
40019	Mar'an	9093933	4723/B/17/VII/1959	15 Juli 1959	Garut	Skep/270/III/1988	18 Maret 1988	Asli	684
40020	Mar'an	9038620	1110/B/15/II-UL/1967	31 Desember 1967	Tasikmalaya	Skep/956/VIII/1981	15 Agustus 1981	Asli	725
40021	Mar'an	9 109 665	IX/III-08/915/VII/1989	5 Juli 1989	Tasikmalaya	Skep/2190/X/1990	19 Oktober 1990	Asli	977
40022	Marda bin Marhim	9085260	III-06/646/XII/1980	16 Desember 1980	Karawang	Skep/253/III/1982	12 Maret 1982	Asli	680
40023	Mardani Bin Djamsari	8004743	8002/A/2/XII/1961	11 Desember 1961	Bogor	Skep/956/VIII/1981	15 Agustus 1981	Asli	869
40024	Mardi	9106899	IX/III-04/058/X/1988	11 Oktober 1988	Cianjur	Skep/482/IV/1990	10 April 1990	Asli	761
40025	Mardi	9102094	IX/III-09/609/V/1987	19 Mei 1987	Ciamis	Skep/299/III/1990	30 Maret 1990	Asli	823
40026	Mardi	9078174	1183/B/2/II-UI/1967	25 April 1967	Pandeglang	Skep/860/VII/1982	31 Juli 1982	Asli	827
40027	Mardi	9107133	IX/III-16/506/V/1987	16 Mei 1987	Majalengka	Skep/482/IV/1990	10 April 1990	Asli	930
40028	Mardi	9 106 954	IX-III-06/194/IX/1988	04 September 1988	Sumedang	Skep/482/IV/1990	10 April 1990	Asli	971
40029	Mardi bin Almad	9038008	6213/B/9/III/1959	15 Juli 1959	Sukabumi	Skep/956/VIII/1981	15 Agustus 1981	Asli	759
40030	Mardin	9038092	564/B/9/XII/1958	17 Desember 1958	Sukabumi	Skep/956/VIII/1981	15 Agustus 1981	Asli	758
40031	Mardji	9078397	2239/B/18/III/1959	24 Maret 1959	Tasikmalaya	Skep/860/VII/1982	31 Juli 1982		629
40032	Mardji	9098430	IX-III/02/34/II/87	26 Februari 1987	Bogor	No.Skep/682/IV/1989	8 April 1989	Asli	675
40033	Mardjuk	9038052	1516/B/9/II/1959	11 Pebruari 1959	Sukabumi	Skep/956/VIII/1981	15 Agustus 1981		622
40034	Mardjuk	9090556	2058/B/5/X/1959	15 Oktober 1959	Serang	Skep/573/M/X/1983	25 Oktober 1983	Asli	743
40035	Mardjuk	9036700	878/B/6/II/1959	25 Februari 1959	Pandeglang	Skep/956/VIII/1981	15 Agustus 1981	Asli	827
40036	Mardjuk	9102286	IX/III-18/140/I/1987	20 Januari 1987	Pandeglang	Skep/299/III/1990	30 Maret 1990	Asli	861

NO. URUT	NAMA	NPV	NO. PENDAFTARAN	TANGGAL PENDAFTARAN	DAERAH PENDAFTARAN	SK GELAR KEHORMATAN	TANGGAL SK GELAR KEHORMATAN	KET.	NO. JILID
40037	Mardjuk	09 034 330	902/B/8/II/1959	21 Februari 1959	Bogor	Skep/956/VIII/1981	15 Agustus 1981	Asli	967
40038	Mardjuk	09 034 783	3565/B/8/V/59	15 Mei 1959	Bogor	Skep/956/VIII/1981	15 Agustus 1981	Asli	967
40039	Mardjuk	9112006	IX/III/14/0726/V/1989	31 Mei 1989	Kuningan	Skep/1579/VIII/1991	26 Agustus 1991	Asli	997
40040	Mardjuk bin Arkam	9036103	2365/B/7/I/1959	13 Januari 1959	Lebak	No.Skep/956/VIII/1981	15 Agustus 1981	Asli	648
40041	Mardjuk bin Maiin	9106886	IX-III/02/19/XI/1988	21 November 1988	Bogor	Skep/482/IV/1990	10 April 1990	Asli	824
40042	Mardjuk bin Raibun	9085408	IX/11/000421/III/1979	30 Maret 1979	Serang	No. Skep/253/III/1982	12 Maret 1982	Asli	612
40043	Mardjuki	9095682	IX-III/02/487/VI/1987	26 Juni 1988	Bogor	Skep/1651/XI/1988	02 November 1988	Asli	868
40044	Mardjuki	9039437	1899/B/KUV/10/06/1959	24 Juni 1959	Cianjur	No. Skep/956/VIII/1981	15 Agustus 1981		952
40045	Mardjuki bin Bungsu	9095978	IX-III/03/0239/XI/1986	18 November 1986	Sukabumi	Skep/1651/XI/1988	02 November 1988		623
40046	Mardum	9106898	IX/III-04/035/IX/1988	26 September 1988	Cianjur	Skep/482/IV/1990	10 April 1990	Asli	761
40047	Marfu'ah, R. Ny.	9035449	0461/B/6/UL/1967	31 Desember 1967	Karawang	Skep/956/VIII/1981	15 Agustus 1981	Asli	682
40048	Marga	9101939	IX/III-05/592/PKRI/VI/87	08 Juni 1987	Bandung	Skep/299/III/1990	30 Maret 1990	Asli	854
40049	Margadisastra	9102203	IX/III-13/47/X/1988	20 Oktober 1988	Cirebon	Skep/299/III/1990	30 Maret 1990	Asli	857
40050	Margawi	9036666	268/B/6/XII/58	9 Desember 1958	Pandegelang	No. Skep/956/VIII/1981	15 Agustus 1981	Asli	777
40051	Margoni . I.	9038010	2576/B/9/III/1959	23 Maret 1959	Sukabumi	Skep/956/VIII/1981	15 Agustus 1981		622
40052	Marhaba bin H. Banang	9095975	IX-III/02/485/VI/87	26 Juni 1987	Bogor	No.Skep/1651/XI/1988	2 November 1988	Asli	674
40053	Marhad	9036134	1119/B/7/XII/1958	23 Desember 1958	Lebak	Skep/956/VIII/1981	15 Agustus 1981	Asli	742
40054	Marhadi	9035980	2110/B/7/I/1959	10 Januari 1959	Lebak	Skep/956/VIII/1981	15 Agustus 1981	Asli	720
40055	Marhan Bin Maderus	9085318	IX/08/0290/XII/1980	19 Desember 1980	Lebak	Skep/253/III/1982	12 Maret 1982	Asli	818
40056	Marhapi	9037863	1759/B/9/II-UL/XII/1967	31 Desember 1967	Sukabumi	Skep/956/VIII/1981	15 Agustus 1981	Asli	866
40057	Marhuce	9107152	P/IX/III-17/020/XI/1988	15 November 1988	Purwakarta	Skep/482/IV/1990	10 April 1990	Asli	755
40058	Marhudi	9102142	IX/III-09/1297/V/1987	19 Mei 1987	Ciamis	Skep/299/III/1990	30 Maret 1990	Asli	884
40059	Marhudi	9102126	IX/III-09/1007/V/1987	19 Mei 1987	Ciamis	Skep/299/III/1990	30 Maret 1990	Asli	934
40060	Marhudi	9102099	IX/III-09/689/V/1987	19 Mei 1987	Ciamis	Skep/299/III/1990	30 Maret 1990	Fotokopi	1030
40061	Marhudin	9106988	IX/III-08/52/VII/1988	25 Juli 1988	Tasikmalaya	Skep/482/IV/1990	10 April 1990		881
40062	Marhum	9109583	IX-III/03/0274/V/1989	29 Mei 1989	Sukabumi	Skep/2190/X/1990	19 Oktober 1990	Asli	992
40063	Marhup	9098495	III-05/286/PKRI/III/1987	4 Maret 1987	Bandung	Skep/682/IV/1989	08 April 1989	Fotokopi	1003
40064	Mari	9078348	6292/B/9/IV/1959	15 Juni 1959	Sukabumi	Skep/860/VII/1982	31 Juli 1982	Asli	698

NO. URUT	NAMA	NPV	NO. PENDAFTARAN	TANGGAL PENDAFTARAN	DAERAH PENDAFTARAN	SK GELAR KEHORMATAN	TANGGAL SK GELAR KEHORMATAN	KET.	NO. JILID
40065	Mar'i	9098562	IX/III-09/943/V/1987	19 Mei 1987	Ciamis	Skep/682/IV/1989	08 April 1989	Asli	725
40066	Mar'i	9098504	IX/III-05/541/541/PKRI/V/87	26 Mei 1987	Bandung	Skep/682/IV/1989	08 April 1989	Asli	854
40067	Mar'i	9038132	43/B/9/UL/VIII/1967	9 Agustus 1967	Sukabumi	Skep/956/VIII/1981	15 Agustus 1981	Asli	941
40068	Mar'I bin A. Bisyir	9034380	3965/B/8/VI/1959	15 Juni 1959	Bogor	Skep/956/VIII/1981	15 Agustus 1981	Asli	610
40069	Mari. Ny	9037902	1775/B/9/II-UL/VII	07 Januari 1968	Sukabumi			Asli	828
40070	Maria Rengkung	9085658	IX/01/0743/3/79	23 Maret 1979	Kodya Bandung	Skep/253/III/1982	12 Maret 1982	Asli	723
40071	Mariah	9096080	IX/III-13/335/6/1987	26 Juni 1987	Cirebon	Skep/1651/XI/1988	02 November 1988	Asli	720
40072	Mariah bin Yanip	9110766	IX/III-04/328/VI/1989	10 Juni 1989	Cianjur	Skep/2190/X/1990	19 Oktober 1990	Fotokopi	1019
40073	Mariah, H. Binti H. Asip Ny	9109052	IX-III/02/153/V/1989	31 Mei 1989	Bogor	Skep/2190/X/1990	19 Oktober 1990	Asli	937
40074	Mariam	9036624	709/B/2/II-UL/67	27 Desember 1967	Pandeglang	Skep/956/VIII/1981	15 Agustus 1981	Asli	720
40075	Mariam	9109064	IX-III/03/0124/II/1989	17 Februari 1989	Sukabumi	Skep/2190/X/1990	19 Oktober 1990	Asli	962
40076	Mariam binti Rasmiah	9109691	IX/III/10/163/III/1989	20 Maret 1989	Karawang	No. Skep/2190/X/1990	19 Oktober 1990		952
40077	Mariam Janda Alm. A. Yusup	9028154			Sukabumi	Skep/956/VIII/1981	15 Agustus 1981	Asli	890
40078	Mariana. RD	9093937	2466/B/9/III/1959	19 Maret 1959	Sukabumi	Skep/270/III/1988	18 Maret 1988	Asli	941
40079	Marijah janda almarhum Sukatma	9059086			Kodya Sukabumi	956/VIII/1981	15 Agustus 1981	Asli	730
40080	Mar'in	9039266	2763/B/KUV/10/08/1959	27 Agustus 1959	Cianjur	No.Skep/956/VIII/1981	15 Agustus 1981	Asli	676
40081	Marini	9102197	IX/III-13/272/6/1987	13 Juni 1987	Cirebon	Skep/299/III/1990	30 Maret 1990	Asli	860
40082	Marinta	9036145	1604/B/7/I/1959	2 Januari 1959	Lebak	No. Skep/956/VIII/1981	15 Agustus 1981		954
40083	Ma'ripah, Ny.	9102196	IX/III-13/270/6/1987	13 Juni 1987	Cirebon	Skep/299/III/1990	30 Maret 1990	Asli	923
40084	Mariyah binti Arsama	9098508	IX/III-05/805/PKRI/VI/1987	26 Juni 1987	Cimahi	Skep/682/IV/1989	08 April 1989	Asli	707
40085	Mariyam	9037885	1613/B/9/II-UL/VII/1967	1 Juli 1967	Sukabumi	Skep/956/VIII/1981	15 Agustus 1981	Fotokopi	1026
40086	Mariyam, Ny	9109638	IX-III/07/212/II/1989	20 Pebruari 1989	Garut	Skep/2190/X/1990	19 Oktober 1990	Fotokopi	1030
40087	Marjadi. W.S	9037297	P.2114/B/4/IV/1959	14 April 1959	Subang	Skep/956/VIII/1981	15 Agustus 1981	Asli	771
40088	Marjaji	9096010	IX-III-06/036/X/1986	05 Oktober 1986	Sumedang	Skep/1651/XI/1988	02 November 1988	Asli	712
40089	Marjana. U.	9033959	8271/B/15/VII/59	8 Juli 1959	Cimahi	Skep/956/VIII/1981	15 Agustus 1981	Asli	723
40090	Marjo bin Salhapi	9102070	IX/III-09/56/V/1987	19 Mei 1987	Ciamis	Skep/299/III/1990	30 Maret 1990	Fotokopi	1030
40091	Marjuha Bin Salimun	9101866	IX-III/03/0396/VI/1987	25 April 1987	Sukabumi	Skep/299/III/1990	30 Maret 1990	Asli	865

NO. URUT	NAMA	NPV	NO. PENDAFTARAN	TANGGAL PENDAFTARAN	DAERAH PENDAFTARAN	SK GELAR KEHORMATAN	TANGGAL SK GELAR KEHORMATAN	KET.	NO. JILID
40092	Marjuk bin Bajih	9109701	IX/III/10/252/VI/1989	24 Juni 1989	Karawang	No. Skep/2190/X/1990	19 Oktober 1990		952
40093	Marjuk bin Enoh	9109051	IX-III/02/139/V/1989	31 Mei 1989	Bogor	Skep/2190/X/1990	19 Oktober 1990	Asli	965
40094	Marjuki	9096082	IX/14/0081/XI/1986	25 November 1986	Kuningan	No.Skep/1651/XI/1988	02 November 1988	Asli	641
40095	Marjuki	9107082	IX/III-13/78/XII/1988	15 Desember 1988	Cirebon	Skep/482/IV/1990	10 April 1990	Asli	858
40096	Marjuki	9102151	IX/III-09/1474/V/1987	19 Mei 1987	Ciamis	Skep/299/III/1990	30 Maret 1990	Asli	959
40097	Marjuki	9107032	IX/III-09/197/IX/1988	15 September 1988	Ciamis	Skep/482/IV/1990	10 April 1990	Fotokopi	1012
40098	Marjusen bin H. Madsari	9095966	IX-III/02/420/VI/1987	26 Juni 1987	Bogor	1651/XI/1988	2 November 1988	Asli	738
40099	Markan Bin Astaka	9036093	2093/B/7/I/59	10 Januari 1959	Lebak	Skep/956/VIII/1981	15 Agustus 1981	Asli	906
40100	Markani	9036223	1451/B/7/XII/58	30 Desember 1958	Lebak	No. Skep/956/VIII/1981	15 Agustus 1981	Asli	778
40101	Markasim bin Saleh	9102166	IX/III/10/127/II/1987	21 Februari 1987	Karawang	Skep/299/III/1990	30 Maret 1990	Asli	736
40102	Markat	9107081	IX/III-13/71/XII/1988	15 Desember 1988	Cirebon	Skep/482/IV/1990	10 April 1990	Asli	769
40103	Markat	9102176	P.IX-III-11/22/I/1987	20 Januari 1987	Subang	Skep/299/III/1990	30 Maret 1990	Asli	771
40104	Marki	9034024	0552/B/12/II-UI/68	10 Maret 1968	Bandung	No. Skep/956/VIII/1981	15 Agustus 1981	Asli	808
40105	Markodin bin Baniji	9033568	01144/B-11/II-UL/67	30 Desember 1967	Bandung	No. Skep/956/VIII/1981	15 Agustus 1981	Asli	619
40106	Markonah binti Bahro	9095994	IX/III-04/217/VI/1987	22 Juni 1987	Cianjur	No.Skep/1651/XI/1988	02 November 1988	Asli	644
40107	Markum	9098645	IX/III-16/423/III/1987	12 Maret 1987	Majalengka	No.Skep/682/IV/1989	08 April 1989	Asli	647
40108	Markusen	9026779	2268/B/6/IV/1959	17 April 1959	Pandeglang	Skep/956/VIII/1981	15 Agustus 1981	Fotokopi	827
40109	Markusen bin Kiman	9102302	IX/III/19/080/III/1987	26 Maret 1987	Serang	Skep/299/III/1990	30 Maret 1990	Asli	743
40110	Marlani	9112005	IX/III/14/0716/V/1989	31 Mei 1989	Kuningan	Skep/1579/VIII/1991	26 Agustus 1991	Asli	982
40111	Marli	9040460	0403/B/6/UL/1967	31 Desember 1967	Karawang	Skep/956/VIII/1981	15 Agustus 1981	Asli	736
40112	Marli Sumarya	9101963	IX-III-06/844/VI/1987	5 Juni 1987	Sumedang	Skep/299/III/1990	30 Maret 1990	Fotokopi	1007
40113	Marliah	9038894	3031/B/19/IV/59	27 April 1959	Ciamis	Skep/956/VIII/1981	15 Agustus 1981		629
40114	Marliah, H.	9097908	IX/III/03/03/VIII/1986	21 Agustus 1986	Sukabumi	Skep/682/IV/1989	08 April 1989	Asli	664
40115	Marma	9038617	0856/B/15/II-UL/1967	31 Desember 1967	Tasikmalaya	No.Skep/956/VIII/1981	15 Agustus 1981	Asli	646
40116	Marma	9038362	5300/B/16/IV/1959	06 April 1959	Sumedang	Skep/956/VIII/1981	15 Agustus 1981	Asli	964
40117	Marna Duslan	9111295	IX/III/14/0446/V/1989	31 Mei 1989	Kuningan	Skep/175/II/1991	25 Februari 1991	Asli	945
40118	Marnan	9098535	IX/III-08/407/VI/1987	Juni 1987	Tasikmalaya	No.Skep/682/IV/1989	08 April 1989	Asli	643
40119	Marpi	9102100	IX/III-09/712/V/1987	19 Mei 1987	Ciamis	Skep/299/III/1990	30 Maret 1990	Asli	934

NO. URUT	NAMA	NPV	NO. PENDAFTARAN	TANGGAL PENDAFTARAN	DAERAH PENDAFTARAN	SK GELAR KEHORMATAN	TANGGAL SK GELAR KEHORMATAN	KET.	NO. JILID
40120	Marpu bin Suarma	9106977	IX/III/7/100/X/1988	10 Oktober 1988	Garut	Skep/482/IV/1990	10 April 1990	Asli	688
40121	Marpuah	9111312	IX/III/14/0671/1989	31 Mei 1989	Kuningan	Skep/175/II/1991	25 Februari 1991	Asli	982
40122	Marpuah Janda Alm Hakim	9023351			Garut	Skep/956/VIII/1981	15 Agustus 1981	Asli	875
40123	Marpudin	9037409	3707/B/9/IV/1959	15 April 1959	Sukabumi	Skep/956/VIII/1981	15 Agustus 1981	Asli	698
40124	Marpudin	9109061	IX-III/03/0089/II/1989	15 Februari 1989	Sukabumi	Skep/2190/X/1990	19 Oktober 1990	Asli	965
40125	Marpudin bin Robini	9037930	IX-III/03/0050/X/86	15 November 1986	Sukabumi	682/IV/1989	08 April 1989	Asli	733
40126	Marsa	9109610	IX-III-06/569/IV/1989	08 April 1989	Sumedang	Skep/2190/X/1990	19 Oktober 1990	Fotokopi	1003
40127	Marsa bin Idi	9095971	IX-III/02/438/VI/1987	26 Juni 1987	Bogor	1651/XI/1988	2 November 1988	Asli	738
40128	Marsaid	9036822	3022/B/6/II-59	15 Februari 1959	Pandegelang	No. Skep/956/VIII/1981	15 Agustus 1981	Asli	776
40129	Marsawi	9101921	IX/III-04/354/VI/1987	30 Juni 1987	Cianjur	Skep/299/III/1990	30 Maret 1990	Asli	741
40130	Marsem	9037269	P.3284/B/4/VII/1959	14 Juli 1959	Subang	Skep/956/VIII/1981	15 Agustus 1959	Asli	669
40131	Marsidi		IX/III-00/98/V/1987	10 Mei 1979	Ciamis			Asli	609
40132	Marsidi	9039231	1720/B/KUV/10/06/59	13 Juni 1959	Cianjur	No. Skep/956/VIII/1981	15 Agustus 1981		952
40133	Marsidik Bin Sarip	9035962	3007/B/7/III/1959	3 Februari 1959	Lebak	Skep/956/VIII/1981	15 Agustus 1981	Asli	906
40134	Marsiti, Ny	9102265	IX/III-16/661/VI/87	13 Juni 1987	Majalengka	Skep/299/III/1990	30 Maret 1990	Asli	997
40135	Marsono	9102115	IX/III-09/940/V/1987	19 Mei 1987	Ciamis	Skep/299/III/1990	30 Maret 1990	Asli	823
40136	Marsum	9107049	IX/III-09/381/IX/1988	15 September 1988	Ciamis	Skep/482/IV/1990	10 April 1990	Fotokopi	1012
40137	Marsum bin Pa Atjun	9037904	0745/B/9/VIII/II-UL/67	9 Agustus 1967	Sukabumi	No. Skep/956/VIII/1981	15 Agustus 1981	Asli	614
40138	Marta	9085403	IX/12/0252/8/1980	14 Agustus 1980	Subang	Skep/253/III/1982	12 Maret 1982		630
40139	Marta	9085188	IX/14/0242/IV/1981	06 April 1981	Sumedang	No.Skep/253/III/1982	12 Maret 1982	Asli	638
40140	Marta	9036623	694/B/2/IIul/67	27 Desember 1967	Pandegelang	No. Skep/956/VIII/1981	15 Agustus 1981	Asli	777
40141	Marta	9036623	694/B/2/Iiul/67	27 Desember 1967	Pandeglang	Skep/956/VIII/1981	15 Agustus 1981	Asli	827
40142	Marta	9106956	IX-III-06/260/XI/1988	02 November 1988	Sumedang	Skep/482/IV/1990	10 April 1990	Asli	840
40143	Marta	9111306	IX/III/14/0597/V/1989	31 Mei 1989	Kuningan	Skep/175/II/1991	25 Februari 1991	Asli	945
40144	Marta	9102124	IX-III/09/991/V/1987	19 Mei 1987	Ciamis	Skep/299/III/1990	30 Maret 1990	Asli	980
40145	Marta	9087361	5759/B/9/VII/1959	15 Juli 1959	Sukabumi	Skep/860/VII/1982	31 Juli 1982	Asli	992
40146	Marta bin alias H. Marup	9101829	IX-III/02/114/IV/1987	15 April 1987	Bogor	Skep/299/III/1990	30 Maret 1990	Asli	824
40147	Marta bin Kailan	9107057	2291/B/3/IV/1959	15 April 1959	Karawang	No. Skep/956/III/1981	15 Agustus 1981		947

NO. URUT	NAMA	NPV	NO. PENDAFTARAN	TANGGAL PENDAFTARAN	DAERAH PENDAFTARAN	SK GELAR KEHORMATAN	TANGGAL SK GELAR KEHORMATAN	KET.	NO. JILID
40148	Marta Bin Mardi	9102125	IX/III-09/992/V/1987	19 Mei 1987	Ciamis	Skep/299/III/1990	30 Maret 1990	Asli	838
40149	Marta bin Marikin	9085551	IX/17/423/V/1979	24 Mei 1979	Cianjur	Skep/253/III/1982	12 Maret 1982	Asli	697
40150	Marta bin Utem	9102273	IX/III-17/53/XII/1986	15 Desember 1986	Purwakarta	Skep/299/III/1990	30 Maret 1990	Asli	964
40151	Marta Bin Wihanta	9106947	IX-III-06/108/VIII/1988	05 Agustus 1988	Sumedang	Skep/482/IV/1990	10 April 1990	Asli	840
40152	Marta Wijaya	9096013	IX-III-06/124/X/1986	5 Oktober 1986	Sumedang	Skep/1651/XI/1988	02 November 1988		624
40153	Martadjaya	9036358	924/B/7/XII/1958	17 Desember 1958	Lebak	Skep/956/VIII/1981	15 Agustus 1981	Fotokopi	1031
40154	Martaip	9098612	IX/III/14/0638/V/87	7 Mei 1987	Kuningan	No.Skep/682/IV/1989	8 April 1989	Asli	673
40155	Martaperwata	9109762	IX/III/14/0465/V/1989	31 Mei 1989	Kuningan	Skep/2190/X/1990	19 Oktober 1990	Asli	997
40156	Martawi	9035552	1702/B.12/II/59	25 Februari 1959	Kuningan	No.Skep/956/VIII/1981	15 Agustus 1981	Asli	634
40157	Martawi	9107130	IX/III-16/124/X/1986	20 Oktober 1986	Majalengka	Skep/482/IV/1990	10 April 1990	Asli	833
40158	Martaya	9036625	715/B/2/II-UI/1976	27 Desember 1967	Pandeglang	Skep/956/VIII/1981	15 Agustus 1981	Asli	827
40159	Marti	9107118	IX/III/14/0263/VI/1989	6 Juni 1989	Kuningan	Skep/482/IV/1990	10 April 1990	Asli	885
40160	Marti Janda Alm. Marhana	9036758	1794/B/6/IV/1959	06 April 1959	Pandeglang	Skep/956/VIII/1981	15 Agustus 1981	Asli	892
40161	Marti, Ny.	9102256	IX/III-16/369/II/1987	3 Februari 1987	Majalengka	No. Skep/299/III/1990	30 Maret 1990	Asli	794
40162	Marto	9102275	IX/III-17/150/VI/1987	15 Juni 1987	Purwakarta	Skep/299/III/1990	30 Maret 1990	Asli	816
40163	Marto	9109711	IX/III-08/996/V/1989	30 Mei 1989	Tasikmalaya	Skep/2190/X/1990	19 Oktober 1990	Fotokopi	1030
40164	Marto Bin Radam	9102170	IX/III/10/166/III/1987	25 Maret 1987	Karawang	Skep/299/III/1990	30 Maret 1990	Asli	916
40165	Marudin Tampubolon	9034266	4083/B/8/VII/59	6 Juli 1959	Kodya Bogor	Skep/956/VIII/1981	15 Agustus 1981	Asli	716
40166	Ma'rup	9102041	IX/III-08/212/V/1987	04 Mei 1987	Tasikmalaya	Skep/299/III/1990	30 Maret 1990	Asli	739
40167	Ma'rup	9109752	IX/III-16/313/V/1989	27 Mei 1989	Majalengka	Skep/2190/X/1990	19 Oktober 1990	Fotokopi	1029
40168	Marup bin Lantjang	9035491	4016/B/3/VI/1959	15 Juni 1959	Karawang	Skep/956/VIII/1981	15 Agustus 1981	Asli	764
40169	Ma'rup R.	9034876	29/B/17/X/1958	27 Oktober 1958	Garut	No.Skep/956/VIII/1981	15 Agustus 1981	Asli	638
40170	Marwah	9099167	3902/B/18/VII/1959	15 Juli 1959	Tasikmalaya	Skep/1787/X/1989	09 Oktober 1989	Asli	739
40171	Marwiyah, Ny.	9078145	3317/B/II/1959	05 Februari 1959	Lebak	Skep/860/VII/1982	31 Juli 1982	Asli	818
40172	Marya	9037201	P.0544/B/7/II-UL/67	5 Oktober 1967	Subang	No. Skep/956/VIII/1981	15 Agustus 1981	Asli	611
40173	Marya	9098520	IX-III-06/350/I/1987	20 Januari 1987	Sumedang	Skep/682/IV/1989	08 April 1989	Asli	706
40174	Maryam binti Asim	9098007	IX/III/10/67/I/1987	13 Januari 1987	Karawang	Skep/682/IV/1989	08 April 1989	Asli	682
40175	Maryamah Janda Emod	9021953			Ciamis	Skep/956/VIII/1981	15 Agustus 1981	Asli	887

NO. URUT	NAMA	NPV	NO. PENDAFTARAN	TANGGAL PENDAFTARAN	DAERAH PENDAFTARAN	SK GELAR KEHORMATAN	TANGGAL SK GELAR KEHORMATAN	KET.	NO. JILID
40176	Mas Mariah binti Bp. Mas Toha	9109704	IX/III/10/271/V/1989	Mei 1989	Karawang	No. Skep/2190/X/1990	19 Oktober 1990		952
40177	Mas O. Suheti, Ny.	9098497	IX/III-05/965/PKRI/IV/87	01 April 1987	Kabupaten Bandung	No.Skep/682/IV/1989	08 April 1989	Asli	645
40178	Masani	9107113	IX/III/0223/V/1989	18 Mei 1989	Kuningan	Skep/482/IV/1990	10 April 1990	Asli	767
40179	Masdari	9107144	IX/III/14/225/V/1989	19 Mei 1989	Kuningan	Skep/482/IV/1990	10 April 1990	Asli	885
40180	Masdi	9037591	6755/B/9/VII/1959	15 Juli 1959	Sukabumi			Asli	828
40181	Masdik	9107073	IX/III-13/33/VIII/1988	31 Agustus 1988	Cirebon	Skep/482/IV/1990	10 April 1990	Asli	858
40182	Masdiwijaya	9107111	IX/III/14/209/IV/1989	21 April 1989	Kuningan	Skep/482/IV/1990	10 April 1990	Asli	845
40183	Masduki	9098631	IX/III-16/228/XI/1986	25 November 1986	Majalengka	No.Skep/682/IV/1989	08 April 1989	Asli	648
40184	Masduki	9011830	IX-III/03/0168/X/1986	20 Oktober 1986	Sukabumi	Skep/299/III/1990	30 Maret 1990	Asli	759
40185	Masduki	9102150	IX/III-09/1461/V/1987	19 Mei 1987	Ciamis	Skep/299/III/1990	30 Maret 1990	Asli	823
40186	Masduki	9036652	553/B/2/II-UI/1967	27 Desember 1967	Pandeglang	Skep/956/VIII/1981	15 Agustus 1981	Asli	827
40187	Masduki	9107126	IX/III-15/98/IV/1989	13 April 1989	Cirebon	Skep/482/IV/1990	10 April 1989	Asli	922
40188	Masduki	9098554	IX/III-09/495/V/1987	19 Mei 1987	Ciamis	Skep/299/III/1990	30 Maret 1990	Asli	933
40189	Masduki bin Bahudin	9034389	3461/B/8/V/1959	12 Mei 1959	Bogor	Skep/956/VIII/1981	15 Agustus 1981	Asli	995
40190	Masduki bin Sidin	9036172	4073/B/7/VII/1959	18 Juni 1959	Lebak	Skep/956/VIII/1981	15 Agustus 1981		631
40191	Masduki H.	9039698	0461/B/17/II-UL/1967	1 Desember 1967	Cirebon	No.Skep/956/VIII/1981	15 Agustus 1981	Asli	672
40192	Masem Bin Kanim	9109689	IX/III/10/145/II/1989	25 Februari 1989	Karawang	Skep/2190/X/1990	19 Oktober 1990	Asli	916
40193	Mashudi	9096116	IX/III-16/222/1986	25 November 1986	Majalengka	Skep/1651/XI/1988	02 November 1988	Asli	660
40194	Mashudi	9107098	IX/III-13/154/IV/1989	28 April 1989	Cirebon	Skep/482/IV/1990	10 April 1990	Asli	858
40195	Masiah	9098544	IX/III-09/191/V/1987	19 Mei 1987	Ciamis	Skep/682/IV/1989	08 April 1989	Asli	725
40196	Masim bin Pee	9035515	3760/B/3/V/1959	4 Juni 1959	Karawang	No.Skep/956/VIII/1981	15 Agustus 1981	Asli	653
40197	Masinah Bin H. Ibrahim	9107089	IX/III-13/124/II/1989	10 Februari 1989	Cirebon	Skep/482/IV/1990	10 April 1990	Asli	858
40198	Masiran	9037457	2666/B/9/III/1959	24 Maret 1959	Sukabumi	Skep/956/VIII/1981	15 Agustus 1981	Asli	941
40199	Masita M.	9037325	P.724/B/4/II/1959	19 Februari 1959	Subang	No. Skep/956/VIII/1981	15 Agustus 1981	Asli	611
40200	Masiti Janda Alm. Masnun	9037044			Serang	Skep/956/VIII/1981	15 Agustus 1981	Asli	887
40201	Masitoh	9109559	IX-III/03/0123/II/1989	17 Februari 1989	Sukabumi	Skep/2190/X/1990	19 Oktober 1990	Asli	982
40202	Masitoh janda almarhum Memed Uding	8013949			Sukabumi	860/VII/1982	31 Julli 1982	Asli	730
40203	Masja	9107000	IX/III-08/364/X/1988	20 Oktober 1988	Tasikmalaya	No. Skep/482/IV/1990	10 April 1990	Asli	786

NO. URUT	NAMA	NPV	NO. PENDAFTARAN	TANGGAL PENDAFTARAN	DAERAH PENDAFTARAN	SK GELAR KEHORMATAN	TANGGAL SK GELAR KEHORMATAN	KET.	NO. JILID
40204	Masja bin Junasik	9098507	IX/III-05/801/VI/1987	26 Juni 1987	Cimahi	Skep.682/IV/1989	08 April 1989	Asli	750
40205	Masjan	9098718	IX/III-13/284/6/1987	15 Juni 1987	Cirebon	No. Skep/682/IV/1989	08 April 1989		955
40206	Masjur bin Madsa'i	9034606	0650/B/8/II-UL/XII/1967	30 Desember 1967	Bogor	Skep/956/VIII/1981	15 Agustus 1981	Asli	683
40207	Maskad	9107123	IX-III-15/02/VII/1988	14 Juli 1988	Indramayu	Skep/482/IV/1988	10 April 1988	Asli	713
40208	Maskat	9102215	IX/III/4/0502/III/87	02 April 1987	Kuningan	Skep/299/III/1990	30 Maret 1990	Asli	842
40209	Maskat bin Amat	9039720	1056/B/17/II-UL/1967	28 Desember 1967	Cirebon	No. Skep/956/VIII/1981	15 Agustus 1981	Asli	619
40210	Maskub. Moch	9033969	8599/B/15/VII/1959	13 Juli 1959	Bandung	Skep/956/VIII/1981	15 Agustus 1981	Asli	895
40211	Maskum	9037213	P.693/B/7/II-UI/1967	6 Desember 1967	Subang	No. Skep/956/VIII/1981	15 Agustus 1981		949
40212	Maskur	9102207	IX/14/0084/XI/1986	25 November 1986	Kuningan	Skep/299/III/1990	30 Maret 1990	Asli	743
40213	Maskur	9102207	IX/14/0084/XI/1986	25 November 1986	Kuningan	Skep/299/III/1990	30 Maret 1990	Asli	767
40214	Masluh	9102057	IX/III-08/204/IX/1988	20 September 1988	Tasikmalaya	Skep/299/III/1990	30 Maret 1990	Asli	918
40215	Masna	9102229	IX/III-15/119/VI/1987	20 Juni 1987	Indramayu	No. Skep/299/III/1990	30 Maret 1990	Asli	748
40216	Masna	9102232	IX/III-15/132/VI/1987	20 Juni 1987	Indramayu	No. Skep/956/VIII/1981	15 Agustus 1981	Asli	748
40217	Masna bin Badawi	9096106	IX/III-15/117/VI/1987	20 Juni 1987	Indramayu	No. Skep/1651/XI/1988	2 Nopember 1988	Asli	748
40218	Masna Hidayat	9098665	IX-III/21/156/VI/87	10 Juni 1987	Kodya Bandung	Skep/682/IV/1989	08 April 1989	Asli	723
40219	Masnah Lubis	9085687	IX/01/1180/4/1981	20 April 1981	Kodya Bandung	Skep/253/III/1982	12 Maret 1982	Asli	723
40220	Masnen	9035471	2291/B/3/IV/1959	15 April 1959	Karawang	No. Skep/956/III/1981	15 Agustus 1981		947
40221	Masngud	9107044	IX/III-09/353/IX/1988	15 September 1988	Ciamis	Skep/482/IV/1990	10 April 1990	Asli	934
40222	Masni	9109753	IX/III-16/322/VI/89	24 Juni 1989	Majalengka	Skep/2190/X/1990	19 Oktober 1990	Asli	997
40223	Masnui	9107090	IX/III/14/0051/X/1988	25 Oktober 1988	Kuningan	Skep/482/IV/1990	10 April 1990	Asli	767
40224	Masri Sutisna	9098539	IX/III-08/454/VI/87	30 Juni 1987	Tasikmalaya	No. Skep/682/IV/1989	08 April 1989	Asli	728
40225	Masria	9098498	IX/III-05/414/PKRI/IV/87	24 April 1987	Kabupaten Bandung	No.Skep/682/IV/1989	08 April 1989	Asli	644
40226	Masria	9101935	IX/III-05/549/PKRI/VI/1987	03 Juni 1987	Cimahi	299/III/1990	30 Maret 1990	Asli	750
40227	Masriah	09 078 543	176/Disp/MUV/IV/63	16 April 1963	Cirebon	Skep/860/VII/1982	31 Juli 1982	Asli	969
40228	Masrifah, Ny.	9036191	2030/B/7/I/1959	09 Januari 1959	Lebak	Skep/956/VIII/1981	15 Agustus 1981	Asli	818
40229	Masroh	9101909	IX/III-04/261/VI/1987	27 Juni 1987	Cianjur	Skep/299/III/1990	30 Maret 1990	Asli	761
40230	Masta	9102233	IX/III-15/140/VI/87	20 Juni 1987	Cirebon	Skep/299/III/1990	30 Maret 1990	Asli	922
40231	Mastar	9037167	P.1345/B/IV/III/59	20 Maret 1959	Subang	Skep/956/VIII/1981	15 Agustus 1981		630

NO. URUT	NAMA	NPV	NO. PENDAFTARAN	TANGGAL PENDAFTARAN	DAERAH PENDAFTARAN	SK GELAR KEHORMATAN	TANGGAL SK GELAR KEHORMATAN	KET.	NO. JILID
40232	Mastari	9037282	P.119/B/XI/1958	17 November 1958	Subang	Skep/956/VIII/1981	15 Agustus 1981		630
40233	Mastari	9037282	P.119/B/XI/1958	17 November 1958	Subang	No.Skep/956/VIII/1981	15 Agustus 1981	Asli	633
40234	Mastiah, Ny	9109607	IX-III-06/536/IV/1989	08 April 1989	Sumedang	Skep/2190/X/1990	19 Oktober 1990	Fotokopi	1007
40235	Mastra	9094807	IX/18/052/VI/1983	4 Juni 1983	Cirebon	No. Skep/271/III/1988	18 Maret 1988	Asli	612
40236	Mastur	9098536	IX/III-08/412/VI/1987	30 Juni 1987	Tasikmalaya	Skep/682/IV/1989	08 April 1989	Asli	659
40237	Mastur	9033567	0969/B-11/II-UL/67	27 Desember 1967	Bandung	Skep/956/VIII/1981	15 Agustus 1981	Asli	895
40238	Mastur	9 111 292	IX/III/14/0429/V/1989	31 Mei 1989	Kuningan	Skep/175/II/1991	25 Februari 1991	Asli	969
40239	Mastur bin Manta	9102014	IX/III/7/471/I/1987	23 Januari 1987	Garut	Skep/299/III/1990	30 Maret 1990	Asli	689
40240	Mastur bin Nawawi	9102006	IX-III/07/400/I/1987	12 Januari 1987	Garut	No. Skep/299/III/1990	30 Maret 1990	Asli	782
40241	Mas'ud	9102049	IX/III-08/465/VI/1987	30 Juni 1987	Tasikmalaya	No. Skep/299/III/1990	30 Maret 1990	Asli	786
40242	Mas'ud	9107053	IX/III-09/413/IX/1988	15 September 1988	Ciamis	Skep/482/IV/1990	10 April 1990	Asli	934
40243	Mas'ud	9101974	IX-III-06/996/1987	5 Juni 1987	Sumedang	Skep/299/III/1990	30 Maret 1990	Fotokopi	1003
40244	Mas'ud	9102149	IX/III-09/1442/V/1987	19 Mei 1987	Ciamis	Skep/299/III/1990	30 Maret 1990	Fotokopi	1030
40245	Mas'ud Somaatmaja	9107094	IX/III/14/0065/X/1988	25 Oktober 1988	Kuningan	Skep/482/IV/1990	10 April 1990	Asli	845
40246	Mas'ud Suparman	9102046	IX/III-08/388/VI/1987	30 Juni 1987	Tasikmalaya	Skep/299/III/1990	30 Maret 1990	Asli	739
40247	Masud. A	9036782	2343/B/6/IV/1959	17 April 1959	Pandeglang	Skep/956/VIII/1981	15 Agustus 1981	Asli	906
40248	Mas'udin	9102138	IX/III-09/1184/1987	19 Mei 1987	Ciamis	Skep/299/III/1990	30 Maret 1990	Asli	823
40249	Masudin al. H. Mustofa Kamal	9094767	IX/03/559/XI/83	28 November 1983	Bogor	Skep/271/III/1988	18 Maret 1988		622
40250	Masudin Bin Artasik	9102017	IX-III/07/499/1/1987	24 Januari 1987	Garut	Skep/299/III/1990	30 Maret 1990	Asli	864
40251	Ma'sum	9107007	IX/III-08/427/XI/1988	1 Nopember 1988	Tasikmalaya	No. Skep/482/IV/1990	10 April 1990	Asli	787
40252	Maswi bin Musa	9102315	IX/III/19/140/VI/1987	30 Juni 1987	Serang	Skep/299/III/1990	30 Maret 1990	Asli	766
40253	Maswi Bin Saiman	9102303	IX/III/19/082/III/1987	26 Maret 1987	Serang	Skep/299/III/1990	30 Maret 1990	Asli	906
40254	Masykur	9106934	III-05/061/PKRI/XII/1988	23 Desember 1988	Bandung	Skep/482/IV/1990	10 April 1990	Asli	895
40255	Mat Pendi	8 020 792	VIII-02/285/12/1983	31 Desember 1983	Bogor	Skep/1582/IX/1987	21 September 1987	Asli	967
40256	Mates Bin Kinan	9035519	3873/B/3/VI/1959	9 Juni 1959	Karawang	Skep/956/VIII/1981	15 Agustus 1981	Asli	916
40257	Matja	9036064	2073/B/7/I/1959	9 Januari 1959	Lebak	Skep/956/VIII/1981	15 Agustus 1981	Asli	721
40258	Matno	9112003	IX/III/14/0458/V/1989	31 Mei 1989	Kuningan	Skep/1579/VIII/1991	26 Agustus 1991	Asli	985
40259	Mattali bin Dulhalim	9085245	IX-06/611/XII/1980	16 Desember 1980	Karawang	Skep/253/III/1982	12 Maret 1982	Asli	681

NO. URUT	NAMA	NPV	NO. PENDAFTARAN	TANGGAL PENDAFTARAN	DAERAH PENDAFTARAN	SK GELAR KEHORMATAN	TANGGAL SK GELAR KEHORMATAN	KET.	NO. JILID
40260	Maudin Hadimulya	9107065	IX/III-12/03/11/88	26 November 1988	Cirebon	Skep/482/IV/1990	10 April 1990	Asli	860
40261	Maulana	9033595	06880/B/20/7/1959	15 Juli 1959	Bandung	Skep/956/VIII/1981	15 Agustus 1981	Fotokopi	1003
40262	Maun	9102128	IX/III-09/1028/V/1987	19 Mei 1987	Ciamis	Skep/299/III/1990	30 Maret 1990	Asli	884
40263	Ma'un	9102039	IX/III-08/138/III/1987	20 Maret 1987	Tasikmalaya	No. Skep/299/III/1990	30 Maret 1990	Asli	786
40264	Ma'un	9107012	IX/III-08/503/XI/1988	25 Nopember 1988	Tasikmalaya	No. Skep/482/IV/1990	10 April 1990	Asli	787
40265	Ma'un	9109656	IX/III-08/723/III/1989	28 Maret 1989	Tasikmalaya	Skep/2190/X/1990	19 Oktober 1990	Asli	958
40266	Ma'un	9 109 710	IX/III-08/858/VI/1989	10 Juni 1989	Tasikmalaya	Skep/2190/X/1990	19 Oktober 1990	Asli	977
40267	Maunah, Ny.	9101168	IX/III-13/317/6/1987	26 Juni 1987	Cirebon	No. Skep/299/III/1990	30 Maret 1990		955
40268	Mawi bin Saikan	9109687	IX/III/10/106/XII/1988	12 Desember 1988	Karawang	Skep/2190/X/1990	19 Oktober 1990	Fotokopi	1019
40269	Mawi bin Somad	09034360	863/B/8/II/1959	23 Februari 1959	Bogor	956/VIII/1981	15 Agustus 1981	Asli	738
40270	Maya	9098513	IX-III-06/172/X/1986	5 Oktober 1986	Sumedang	No.Skep/682/IV/1989	08 April 1989	Asli	652
40271	Maya	9111284	IX/III-08/241/VI/1987	8 Juni 1987	Tasikmalaya	Skep/175/II/1991	25 Pebruari 1991	Fotokopi	1030
40272	Medi	9090690	8934/B/15/VII/1959	14 Juli 1959	Subang	Skep/573/M/X/1983	25 Oktober 1983		630
40273	Medi	9098510	IX-III-05/939/PKRI/VI/1987	30 Juni 1987	Cimahi	Skep/682/VI/1989	08 April 1989	Asli	714
40274	Medi	9106930	III-05/008/PKRI/VIII/88	12 Agustus 1988	Bandung	Skep/482/IV/1990	10 April 1990	Asli	854
40275	Medi bin Marchasan	9037081	01022/B/5/IV/1959	20 Mei 1959	Serang	No. Skep/956/VIII/1981	15 Agustus 1981	Asli	613
40276	Medo	9101945	IX/III-05/779/PKRI/87	26 Juni 1987	Bandung	Skep/299/III/1990	30 Maret 1990	Asli	854
40277	Mejed Sujana	9106935	IX/III-05/070/PKRI/XII/1988	27 Desember 1988	Bandung	No. Skep/482/IV/1990	10 April 1990	Asli	809
40278	Meji	9106912	IX/III-04/200/II/1989	16 Februari 1989	Cianjur	Skep/482/IV/1990	10 April 1990	Asli	886
40279	Mekon	9 109 653	IX/III-08/662/II/1989	18 Februari 1989	Tasikmalaya	Skep/2190/X/1990	19 Oktober 1990	Asli	977
40280	Meli	9102060	IX/III-08/253/IX/1988	29 September 1988	Tasikmalaya	Skep/299/III/1990	30 Maret 1990	Asli	846
40281	Melih bin Main	9109700	IX/III/10/251/V/1989	22 Mei 1989	Karawang	No. Skep/2190/X/1990	19 Oktober 1990		952
40282	Meman Sulaeman Wiradikarta	8020570	1530/A/I/III/1959	20 Maret 1959	Sukabumi	Skep/266/III/1987	20 Maret 1987		623
40283	Meme Didi	9033867	0032/B/12/II-UL/67	25 Mei 1967	Cimahi	Skep.956/VIII/1981	15 Agustus 1981	Asli	750
40284	Memed	9038394	3724/B/16/III/1959	3 Maret 1959	Sumedang	Skep/956/VIII/1981	15 Agustus 1981		625
40285	Memed	9098472	IX-III/03/0139/X/1986	6 Oktober 1986	Sukabumi	No.Skep/682/IV/1989	08 April 1989	Asli	645
40286	Memed	9037706	423/B/9/XII/1958	09 Desember 1958	Sukabumi	Skep/956/VIII/1981	15 Agustus 1981	Asli	758
40287	Memed	9106959	IX-III-06/276/XI/1988	02 November 1988	Sumedang	Skep/482/IV/1990	10 April 1990	Asli	840

NO. URUT	NAMA	NPV	NO. PENDAFTARAN	TANGGAL PENDAFTARAN	DAERAH PENDAFTARAN	SK GELAR KEHORMATAN	TANGGAL SK GELAR KEHORMATAN	KET.	NO. JILID
40288	Memed	9106990	IX/III-08/64/VIII/1988	11 Agustus 1988	Tasikmalaya	Skep/482/IV/1990	10 April 1990	Asli	846
40289	Memed	9102156	IX/III-09/1191/V/1987	19 Mei 1987	Ciamis	Skep/299/III/1990	30 Maret 1990	Asli	934
40290	Memed	9034548	0121/B/II-UL/1967	18 September 1967	Bogor	Skep/956/VIII/1981	15 Agustus 1981	Asli	941
40291	Memed	09 077 908	1907/B/8/IV/59	01 April 1959	Bogor	Skep/860/VII/1982	31 Juli 1982	Asli	967
40292	Memed	9 109 655	IX/III-08/704/III/1989	20 Maret 1989	Tasikmalaya	Skep/2190/X/1990	19 Oktober 1990	Asli	977
40293	Memed	9109658	IX/III-08/734/IV/1989	04 April 1989	Tasikmalaya	Skep/2190/X/1990	19 Oktober 1990	Fotokopi	1030
40294	Memed	9107172	IX/III/20/0034/IV/1987	15 April 1987	Lebak	Skep/482/III/1990	10 April 1990	Fotokopi	1031
40295	Memed A. S.	9106932	III-05/027/PKRI/IX/1988	28 September 1988	Bandung	No. Skep/482/IV/1990	10 April 1990	Asli	809
40296	Memed al. H. Tabroni bin Masutja	9106967	IX/III/7/004/VII/1988	05 Juli 1988	Garut	Skep/482/IV/1990	10 April 1990	Asli	689
40297	Memed bin Abdulhalim	9107173	IX/III/20/0042/IV/1987	25 April 1987	Lebak	Skep/482/IV/1990	10 April 1990	Fotokopi	1031
40298	Memed bin Mari Wangsadirja	9106913	IX/III-04/204/II/1989	16 Februari 1989	Cianjur	Skep/482/IV/1990	10 April 1990	Asli	992
40299	Memeh Janda Alm. Oman Bin Endi	9041688			Bandung	Skep/956/VIII/1981	15 Agustus 1981	Asli	892
40300	Memen	9038182	660/B/16/XI/1958	29 November 1958	Sumedang	Skep/956/VIII/1981	15 Agustus 1981	Asli	679
40301	Memen	9099165	1528/B/17/III/1959	16 Maret 1959	Garut	No. Skep/1787/X/1989	9 Oktober 1989	Asli	782
40302	Memen	9109585	IX/III-04/236/III/1989	16 Maret 1989	Cianjur	Skep/2190/X/1990	19 Oktober 1990	Fotokopi	1019
40303	Memen	9101975	IX-III-06/182/IX/1988	04 September 1988	Sumedang	Skep/299/III/1990	30 Maret 1990	Asli	798
40304	Memen bin Tasan	9109584	IX/III-04/226/III/1989	6 Maret 1989	Cianjur	Skep/2190/X/1990	19 Oktober 1990	Fotokopi	1025
40305	Memok	9096104	IX/III-15/89/VI/1987	20 Juni 1987	Indramayu	Skep/1651/XI/1988	02 November 1989	Asli	718
40306	Memon	9109663	IX/III-08/V/1989	24 Mei 1989	Tasikmalaya	Skep/2190/X/1990	19 Oktober 1990	Fotokopi	1030
40307	Mengko	9107120	IX/III/14/0286/VI/1989	06 Juni 1989	Kuningan	Skep/482/IV/1990	10 April 1990	Asli	767
40308	Menin / Bodjih	9035533	4410/B/3/VII/1959	03 Juli 1959	Karawang	Skep/956/VIII/1981	15 Agustus 1981	Asli	764
40309	Meon	9 109 670	IX/III-08/993/V/1989	30 Mei 1989	Tasikmalaya	Skep/2190/X/1990	19 Oktober 1990	Asli	977
40310	Merta Perwata	9096087	IX/14/0247/I/87	29 Januari 1987	Kuningan	No.Skep/1651/XI/1988	02 November 1988	Asli	654
40311	Merta Wakrib	9078514	2185/Dis/MUV/VII/1964	3 Juli 1964	Cirebon	No.Skep/860/VII/1982	31 Juli 1982	Asli	672
40312	Mesdi	9107150	IX/III-17/05/1988	15 November 1988	Purwakarta	Skep/482/IV/1990	10 April 1990	Asli	816
40313	Mh. Oim	9042847	3071/B/9/IV/1959	02 April 1959	Sukabumi	Skep/956/VIII/1981	15 Agustus 1981	Asli	866
40314	Mi'ad	9106944	IX-III-06/091/VII/1988	10 Juli 1988	Sumedang	Skep/482/IV/1990	10 April 1990	Asli	798
40315	Mi'ah	9098522	IX-III-06/518/III/1987	09 Maret 1987	Sumedang	Skep/682/IV/1989	08 April 1989	Asli	679

NO. URUT	NAMA	NPV	NO. PENDAFTARAN	TANGGAL PENDAFTARAN	DAERAH PENDAFTARAN	SK GELAR KEHORMATAN	TANGGAL SK GELAR KEHORMATAN	KET.	NO. JILID
40316	Miarta	9037259	P.1287/B/7/II-UL/1967	21 Desember 1967	Subang	Skep/956/VIII/1981	15 Agustus 1981		629
40317	Miarta	9098543	IX/III-09/155/V/1987	19 Mei 1987	Ciamis	Skep/682/IV/1989	08 April 1989	Asli	724
40318	Miat Bin Nirun	9034811	198/B/8/XII/1958	16 Desember 1958	Bogor	Skep/956/VIII/1981	15 Agustus 1981	Asli	869
40319	Midi	9098465	IX/III/03-08/VIII/1986	26 Agustus 1986	Sukabumi	Skep/682/IV/1989	08 April 1989	Asli	658
40320	Midi	9038460	5846/B/16/VII/1959	01 Juli 1959	Sumedang	Skep/956/VIII/1981	15 Agustus 1981	Asli	679
40321	Midi	9102064	IX/III-08/544/XII/1988	10 Desember 1988	Tasikmalaya	Skep/299/III/1990	30 Maret 1990	Asli	739
40322	Midi	9101951	IX/III-05/1096/PKRI/VI/1987	30 Juni 1987	Cimahi	Skep/299/III/1990	30 Maret 1990	Asli	750
40323	Midi	9085602	IX/18/019/5/1981	4 Mei 1981	Cirebon	Skep/253/III/1982	12 Maret 1982	Asli	922
40324	Midjon	9109715	IX/III-13/112/III/1989	16 Maret 1989	Cirebon	No. Skep/2190/X/1990	19 Oktober 1990		955
40325	Miftahudin	9034588	450/B/8/II-UL/1967	27 Desember 1967	Bogor	No.Skep/956/VIII/1981	15 Agustus 1981	Asli	674
40326	Mihad bin Arbaih	09034629	3109/B/8/V/1959	02 Mei 1959	Bogor	956/VIII/1981	15 Agustus 1981	Asli	738
40327	Mihanta	9098527	IX-III-06/850/VI/1987	15 Juni 1987	Sumedang	Skep/682/IV/1989	08 April 1989	Asli	895
40328	Mihanta Isnen	9035569	794/B.20/UL/1967	20 November 1967	Kuningan	No.Skep/956/VIII/1981	15 Agustus 1981	Asli	654
40329	Mihardi	9102089	IX/III-09/406/V/1987	19 Mei 1987	Ciamis	Skep/299/III/1990	30 Maret 1990	Asli	838
40330	Mihardi	9107033	IX/III-09/238/XI/1988	15 September 1988	Ciamis	Skep/482/IV/1990	10 April 1990	Fotokopi	1030
40331	Mihardja	9037454	1311/B/9/I/1959	28 Januari 1959	Sukabumi	956/VIII/1981	15 Agustus 1981	Asli	733
40332	Mihardja	9033652	03705/B/20/IV/1959	02 April 1959	Bandung	Skep.956/VIII/1981	15 Agustus 1981	Asli	750
40333	Mihardja	9107017	IX/III-08/21/VII/88	05 Juli 1988	Tasikmalaya	Skep/482/IV/1990	10 April 1990	Asli	862
40334	Miharja	9096019	IX-III-06/800/VI/1987	05 Juni 1987	Sumedang	Skep/1651/XI/1988	02 November 1988	Asli	712
40335	Miharja	9101965	IX-III-06/869/VI/1987	05 Juni 1987	Sumedang	Skep/299/III/1990	30 Maret 1990	Asli	840
40336	Miharja	9106931	IX/III-05/019/PKRI/VIII/1988	30 Agustus 1988	Bandung	Skep/482/IV/1990	10 April 1990	Asli	854
40337	Miharja	9106998	IX/III-08/338/X/1988	14 Oktober 1988	Tasikmalaya	Skep/482/IV/1990	10 April 1990		881
40338	Miharja	9107005	IX/III-08/396/X/1988	25 Oktober 1988	Tasikmalaya	Skep/482/IV/1990	10 April 1990	Asli	918
40339	Miharja	9102144	IX/III-09/1322/V/1987	19 Mei 1987	Ciamis	Skep/299/III/1990	30 Maret 1990	Asli	959
40340	Miharja	9107037	IX/III-09/263/IX/1988	15 September 1988	Ciamis	Skep/482/IV/1990	10 April 1990	Fotokopi	1012
40341	Miharja	9102160	IX/III-09/1605/V/1987	19 Mei 1987	Ciamis	Skep/299/III/1990	30 Maret 1990	Fotokopi	1030
40342	Miharja bin Alsani	9098525	IX-III-06/715/V/1987	04 Mei 1987	Sumedang	Skep/682/IV/1989	08 April 1989	Asli	679
40343	Miharta	9094753	IX/III/14/0435/II/87	23 Februari 1987	Kuningan	No.Skep/271/III/1988	18 Maret 1987	Asli	645

NO. URUT	NAMA	NPV	NO. PENDAFTARAN	TANGGAL PENDAFTARAN	DAERAH PENDAFTARAN	SK GELAR KEHORMATAN	TANGGAL SK GELAR KEHORMATAN	KET.	NO. JILID
40344	Miharta	9102118	IX/III-09/956/V/1987	19 Mei 1987	Ciamis	Skep/482/IV/1990	10 April 1990	Asli	823
40345	Miharta	9038445	2188/B/16/I/1959	22 Januari 1959	Sumedang	Skep/956/VIII/1981	15 Agustus 1981	Asli	840
40346	Miharta	9107050	IX/III-09/387/IX/1988	15 September 1988	Ciamis	Skep/482/IV/1990	10 April 1990	Asli	959
40347	Miharta	9 107 030	IX/III-09/152/IX/1988	15 September 1988	Ciamis	Skep/482/IV/1990	10 April 1990	Asli	974
40348	Miharta	9 107 036	IX/III-09/252/IX/1988	15 September 1988	Ciamis	Skep/482/IV/1990	10 April 1990	Asli	974
40349	Miharta	9109680	IX/III-09/491/IX/1988	15 September 1988	Ciamis	Skep/2190/X/1990	19 Oktober 1990	Fotokopi	1012
40350	Miharta	9109745	IX/III/14/0463/V/1989	Mei 1989	Kuningan	Skep/2190/X/1990	19 Oktober 1990	Asli	997
40351	Mihrob bin Roib	9101821	IX-III/02/36/II/1987	26 Februari 1987	Bogor	Skep/299/III/1990	30 Maret 1990	Asli	756
40352	Mihwan bin Djahari	9034368	557/B/8/II/59	7 Februari 1959	Bogor	Skep/956/VIII/1981	15 Agustus 1981	Asli	995
40353	Mi'i	9101956	IX-III-06/177/X/1986	5 Oktober 1986	Sumedang	Skep/299/III/1990	30 Maret 1990	Asli	798
40354	Miih bin Ridjan	9034564	0319/B/8/II-UL/67	20 Desember 1967	Bogor	Skep/956/VIII/1981	15 Agustus 1981		621
40355	Miin	9098534	IX/III/08/381/VI/87	30 Juni 1987	Tasikmalaya	Skep/682/IV/1989	08 April 1989	Asli	659
40356	Miin	9098493	IX/III-05/206/PKRI/I/1986	13 Januari 1986	Bandung	Skep/682/IV/1989	08 April 1989	Asli	706
40357	Mikun	9096957	854/B/9/I/1959	5 Januari 1959	Sukabumi	Skep/1650/XI/1988	02 November 1988	Asli	722
40358	Mimi M. Dodo	9098668	IX/III-05/21/217/VI/1987	22 Juni 1987	Kodya Bandung	Skep/682/IV/1989	08 April 1989	Asli	710
40359	Mimi Sukaemi	9109768	IX/III/21/088/V/1989	20 Mei 1989	Bandung	Skep/2190/X/1990	19 Oktober 1990	Fotokopi	1003
40360	Mimi, Ny.	9107146	IX/III-16/178/II/89	20 Februari 1989	Majalengka	No. Skep/482/IV/1990	10 April 1990	Asli	793
40361	Mimi, Ny.	9106992	IX/III-08/132/IX/1988	01 September 1988	Tasikmalaya	Skep/482/IV/1990	10 April 1990	Asli	919
40362	Mimin Janda Alm. Aga	9087805			Garut	Skep/744/VI/1982	26 Juni 1982	Asli	891
40363	Mimin Janda Alm. Intang	9027597			Cianjur	Skep/956/VIII/1981	15 Agustus 1981	Asli	889
40364	Miming	9106933	III-05/032/PKRI/IX/1988	30 September 1988	Bandung	No. Skep/482/IV/1990	10 April 1990	Asli	809
40365	Minah, Ny	9109602	IX-III/06/434/II/1989	7 Pebruari 1989	Sumedang	Skep/2190/X/1990	19 Oktober 1990	Fotokopi	1007
40366	Minan bin Sarpilan	9035400	1664/B/3/IV/1959	02 April 1959	Karawang	No. Skep/956/III/1981	15 Agustus 1981		947
40367	Minano	9036772	2091/B/6/IV/1959	14 April 1959	Pandeglang	Skep/956/VIII/1981	15 Agustus 1981	Asli	818
40368	Minanta	9038171	5883/B/16/VII/1959	2 Juli 1959	Sumedang	Skep/956/VIII/1981	15 Agustus 1981	Fotokopi	1020
40369	Minanta bin Utjo	9037135	2886/B/Kuv/10/08/59	31 Agustus 1959	Purwakarta	Skep/956/VIII/1981	15 Agustus 1981	Asli	964
40370	Minarta	9105277	IX-III-06/556/1987	9 Maret 1987	Sumedang	Skep/299/III/1990	30 Maret 1990	Fotokopi	1007
40371	Mindar	9102134	IX/III-09/1104/V/1987	19 Mei 1987	Ciamis	Skep/299/III/1990	30 Maret 1990	Asli	934
40372	Minggu Bin Umar	9109760	IX/III/19/077/V/1989	23 Mei 1989	Serang	Skep/2190/X/1990	19 Oktober 1990	Asli	906

NO. URUT	NAMA	NPV	NO. PENDAFTARAN	TANGGAL PENDAFTARAN	DAERAH PENDAFTARAN	SK GELAR KEHORMATAN	TANGGAL SK GELAR KEHORMATAN	KET.	NO. JILID
40373	Minih janda almarhum Radi	9045879			Indramayu	956/VIII/1981	15 Agustus 1981	Asli	731
40374	Minta	9096132	P.IX/III-17/II/XI/1986	10 November 1986	Purwakarta	No.Skep/1651/XI/1988	02 November 1988	Asli	645
40375	Minta	9038926	1777/B/16/II-UL/1967	31 Desember 1967	Ciamis	Skep/956/VIII/1981	15 Agustus 1981	Asli	659
40376	Minta	9107002	IX/III-08/371/X/1988	20 Oktober 1988	Tasikmalaya	Skep/482/IV/1990	10 April 1990	Asli	846
40377	Minta	9111296	IX/III/14/0472/V/1989	31 Mei 1989	Kuningan	Skep/175/II/1991	25 Februari 1991	Asli	982
40378	Minta	9037599	5419/B/9/VII/1959	8 Juli 1959	Sukabumi	Skep/956/VIII/1981	15 Agustus 1981	Asli	995
40379	Minta bin Madjaja	9039719	1053/B/17/II-UL/1967	02 Desember 1967	Cirebon	956/VIII/1981	15 Agustus 1981	Asli	749
40380	Mintaperwata	9093708	IX/07/318/IX/1983	26 September 1983	Kuningan	No.Skep/1582/IX/1987	21 September 1987	Asli	646
40381	Mintarsih	9094789	IX/13/0077/VIII/83	8 Agustus 1983	Sukabumi	Skep/271/III/1988	18 Maret 1988	Asli	722
40382	Mintarsih Bin Wanta	9109764	041/III-20/VII/1988	1 Juli 1988	Lebak	Skep/2190/X/1990	19 Oktober 1990	Asli	929
40383	Mintarsih Janda Alm. Suhamad	9059004			Sukabumi	Skep/956/VIII/1981	15 Agustus 1981	Asli	889
40384	Mintarsih Resmin binti H. Tosin	9109632	IX-III/07/133/XI/1988	17 November 1988	Garut	Skep/2190/X/1990	19 Oktober 1990	Fotokopi	1030
40385	Mintong	9098452	IX-III/02/381/VI/87	24 Juni 1987	Bogor	No.Skep/682/IV/1989	8 April 1989	Asli	675
40386	Miong	9096133	IX/III-17/70/IV/1987	10 April 1987	Purwakarta	No.Skep/1651/XI/1988	02 November 1988	Asli	642
40387	Miong bin Ramiin	9102169	IX/III/10/164/III/1987	24 Maret 1987	Karawang	Skep/299/III/1990	30 Maret 1990	Asli	736
40388	Mirda	9038275	0055/B/13/IIUL/67	05 April 1967	Sumedang	Skep/956/VIII/1981	15 Agustus 1981	Asli	798
40389	Mirdja Mihardja	9035656	29/B/12/X/1958	18 Oktober 1958	Kuningan	No. Skep/956/VIII/1981	15 Agustus 1981	Asli	613
40390	Mirna	9106950	IX-III-06/128/VIII/88	5 Agustus 1988	Sumedang	Skep/482/IV/1990	10 April 1990	Asli	798
40391	Mirta	9106957	IX-III-06/268/XI/1988	2 November 1988	Sumedang	Skep/482/IV/1990	10 April 1990	Asli	798
40392	Mirta	9034098	8397/B/15/VII/1959	11 Juli 1959	Bandung	No. Skep/956/VIII/1981	15 Agustus 1981	Asli	809
40393	Mirta bin Bandai	9098439	IX-III/02/168/V/1987	5 Mei 1987	Bogor	Skep/682/IV/1989	08 April 1989	Asli	995
40394	Mirta bin Mistam	9102091	IX/III-09/933/V/1987	19 Mei 1987	Ciamis	Skep/299/III/1990	30 Maret 1990	Asli	959
40395	Mirta. A	09037513	3649/B/9/IV/1959	15 April 1959	Bogor	956/VIII/1981	15 Agustus 1981	Asli	738
40396	Mirun	9102071	IX/III-09/180/V/1987	19 Mei 1987	Ciamis	Skep/299/III/1990	30 Maret 1990	Fotokopi	1030
40397	Mis 'Un	9035409	2105/B/3/IV/1959	15 April 1959	Karawang	Skep/956/VIII/1981	15 Agustus 1981	Asli	916
40398	Misa	9109608	IX-III-06/553/IV/1989	08 April 1989	Sumedang	Skep/2190/X/1990	19 Oktober 1990	Fotokopi	1003
40399	Misad	9036396	1060/B/19/II-UL/1967	-	Majalengka	No.Skep/956/VIII/1981	15 Agustus 1981	Asli	647
40400	Mis'al	9038343	4549/B/16/IV/1959	03 April 1959	Sumedang	Skep/956/VIII/1981	15 Agustus 1981		628

NO. URUT	NAMA	NPV	NO. PENDAFTARAN	TANGGAL PENDAFTARAN	DAERAH PENDAFTARAN	SK GELAR KEHORMATAN	TANGGAL SK GELAR KEHORMATAN	KET.	NO. JILID
40401	Mis'an	9 109 673	IX/III-08/1065/V/1989	30 Mei 1989	Tasikmalaya	Skep/2190/X//1990	19 Oktober 1990	Asli	974
40402	Misbach bin Dasman	9111290	IX/III-13/237/V/1989	30 Mei 1989	Cirebon	No. Skep/175/II/1991	25 Februari 1991		955
40403	Misdi	9106994	IX/III-08/142/IX/1988	05 September 1988	Tasikmalaya	No. Skep/482/IV/1990	10 April 1990	Asli	786
40404	Misdja	9038353	6197/B/16/VII/1959	03 Juli 1959	Sumedang	Skep/956/VIII/1981	15 Agustus 1981	Asli	712
40405	Misdja b. Arma	9036017	2242/7/1/59	12 Januari 1959	Lebak	Skep/956/VIII/1981	15 Agustus 1981		631
40406	Misdjo	9033898	8370/B/15/IV/1959	15 April 1959	Bandung	No. Skep/956/VIII/1981	15 Agustus 1981	Asli	617
40407	Misdjum	9096004	IX/III-05/467/PKRI/IV/87	24 April 1987	Kabupaten Bandung	No.Skep/1651/XI/1988	02 November 1988	Asli	644
40408	Misja	9 109 675	IX/III-08/1077/V/1989	31 Mei 1989	Tasikmalaya	Skep/2190/X//1990	19 Oktober 1990	Asli	974
40409	Misja Jatma	9101937	IX/III-05/575/PKRI/VI/1987	3 Juni 1987	Bandung	No. Skep/299/III/1990	30 Maret 1990	Asli	809
40410	Misjan	9098526	IX-III-06/789/V/87	4 Mei 1987	Sumedang	Skep/682/IV/1989	08 April 1989	Asli	727
40411	Miska	9035226	2474/B/13/V/1959	15 Mei 1959	Indramayu	956/VIII/1981	15 Agustus 1981	Asli	745
40412	Miska	9038159	4428/B/16/III/59	18 Maret 1959	Sumedang	Skep/956/VIII/1981	15 Agustus 1981	Asli	798
40413	Miska	9102243	IX/III-16/91/X/1986	18 Oktober 1986	Majalengka	Skep/299/III/1990	30 Maret 1990	Asli	930
40414	Miskam	9037195	P.00048/B/7/II-UL/67	21 Juni 1967	Subang	Skep/956/VIII/1981	15 Agustus 1981	Asli	771
40415	Miskan	9098608	IX/III/14/0520/IV/87	2 April 1987	Kuningan	No.Skep/682/IV/1989	8 April 1989	Asli	673
40416	Miskar	9036212	2861/B/7/II/1959	01 Februari 1959	Lebak	Skep/956/VIII/1981	15 Agustus 1981	Asli	818
40417	Miskar bin Wardi	9098492	IX/III-05/39/PKRI/12/1986	16 Desember 1986	Cimahi	Skep/682/IV/1989	08 April 1989	Asli	708
40418	Miskat	9096058	IX/III-12/49/4/1987	27 April 1987	Cirebon	No.Skep/1651/XI/1988	02 November 1988	Asli	636
40419	Miskat	9102268	IX/III-16/704/VI/1987	22 Juni 1987	Majalengka	No. Skep/299/III/1990	30 Maret 1990	Asli	794
40420	Miskat Bin Mede	9034661	3997/B/8/VI/1959	20 Juni 1959	Bogor	Skep/956/VIII/1981	15 Agustus 1981	Asli	869
40421	Misku bin Usdi	9101940	IX/III-05/648/PKRI/VI/87	18 Juni 1987	Cimahi	299/III/1990	03 Maret 1990	Asli	750
40422	Mislan bin Nahad	9034495	441/B/8/II/1959	3 Februari 1959	Bogor	No.Skep/956/VIII/1981	15 Agustus 1981	Asli	674
40423	Misna	9033948	249/B/15/X/1958	23 Oktober 1958	Bandung	No. Skep/956/VIII/1981	15 Agustus 1981	Asli	809
40424	Misna	9078372	812/B/9/XII/1958	13 Desember 1958	Sukabumi	Skep/860/VII/1982	31 juli 1982	Asli	928
40425	Misnah. Ny.	9107099	IX/III/14/0118/III/1989	8 Maret 1989	Kuningan	Skep/482/IV/1990	10 April 1990	Asli	963
40426	Misnam	9037660	735/B/9/XII/1958	27 Desember 1958	Sukabumi	Skep/956/VIII/1981	15 Agustus 1981	Asli	866
40427	Misnen Bin Jatmira	9107087	IX/III-13/91/II/1989	10 Februari 1989	Cirebon	Skep/482/IV/1990	10 April 1990	Asli	858
40428	Misnu	9101949	IX/III-05/977/PKRI/VI/87	30 Juni 1987	Bandung	No. Skep/299/III/1990	30 Maret 1990	Asli	809

NO. URUT	NAMA	NPV	NO. PENDAFTARAN	TANGGAL PENDAFTARAN	DAERAH PENDAFTARAN	SK GELAR KEHORMATAN	TANGGAL SK GELAR KEHORMATAN	KET.	NO. JILID
40429	Misra	9036055	1414/B/7/XII/1958	29 Desember 1958	Lebak	Skep/956/VIII/1981	15 Agustus 1981	Asli	742
40430	Misra bin Arda'i	09034812	2757/B/8/IV/1959	17 April 1959	Bogor	956/VIII/1981	15 Agustus 1981	Asli	738
40431	Misrail	9 111 299	IX/III/14/0502/V/1989	31 Mei 1989	Kuningan	Skep/175/II/1991	25 Februari 1991	Asli	969
40432	Misri	9109614	IX-III-06/711/V/1989	20 Mei 1989	Sumedang	Skep/2190/X/1990	19 Oktober 1990	Fotokopi	1003
40433	Misro	9102066	IX/III-08/752/IV/1989	10 April 1989	Tasikmalaya	Skep/299/III/1990	30 Maret 1990	Asli	918
40434	Misron	9109594	IX/III-04/437/V/1989	30 Mei 1989	Cianjur	Skep/2190/X/1990	19 Oktober 1990	Fotokopi	1019
40435	Misru bin Salir	9036584	525/B/2/II-UL/67	27 Desember 1967	Pandeglang	No.Skep/956/VIII/1981	15 Agustus 1981	Asli	634
40436	Mista	9035261	2403/B/13/V/1959	15 Mei 1959	Indramayu	No.Skep/956/VIII/1981	15 Agustus 1981	Asli	673
40437	Mista	9106942	IX-III-06/021/VI/1988	15 Juni 1988	Sumedang	Skep/482/IV/1990	10 April 1990	Asli	895
40438	Mista Odo	9098669	IX/III/21/243/VI/1987	22 Juni 1987	Kodya Bandung	Skep/682/IV/1989	08 April 1989	Asli	711
40439	Mistab Antomi	9107027	IX/III-09/23/IX/1988	15 September 1988	Ciamis	Skep/482/IV/1990	10 April 1990	Fotokopi	1012
40440	Mistadjaja	9036547	2599/B/6/V/1959	25 Mei 1959	Pandeglang	Skep/956/VIII/1981	15 Agustus 1981	Fotokopi	1031
40441	Mistam	9098609	IX/III/14/0524/IV/87	2 April 1987	Kuningan	No.Skep/682/IV/1989	8 April 1989	Asli	673
40442	Mistam	9109750	IX/III-16/287/VI/1989	24 Juni 1989	Majalengka	Skep/2190/X/1990	19 Oktober 1990	Fotokopi	1029
40443	Mistam	9102010	IX/III-09/85/IX/1988	15 September 1988	Ciamis	Skep/299/III/1990	30 Maret 1990	Fotokopi	1030
40444	Mistem Janda Alm. Kalam	9031088			Serang	Skep/956/VIII/1981	15 Agustus 1981	Asli	888
40445	Mita	9090568	2974/B/9/IV/1959	01 April 1959	Sukabumi	Skep/573/M/X/1983	25 Oktober 1983	Asli	665
40446	Mita	9098521	IX-III-06/491/II/1987	10 Februari 1987	Sumedang	Skep/682/IV/1989	08 April 1989	Asli	727
40447	Mitran Atmadja	9037792	657/B/9/XII/1967	31 Desember 1967	Sukabumi	Skep/956/VIII/1981	15 Agustus 1981	Asli	942
40448	Mi'u	9101943	IX/III-05/722/PKRI/VI/1987	24 Juni 1987	Bandung	Skep/299/III/1990	30 Maret 1990	Asli	836
40449	Miyarsa	9098558	IX/III-09/520/V/1987	19 Mei 1987	Ciamis	Skep/682/IV/1989	08 April 1989	Asli	724
40450	Moch Ichsani	9025043	4690/B/20/V/1959	06 Mei 1959	Kodya Bandung	Skep/956/VIII/1981	15 Agustus 1981	Asli	710
40451	Moch Pakih bin Sumardi	9096041	IX-III/07/832/4/1987	02 April 1987	Garut	Skep/1651/XI/1988	02 November 1988	Asli	680
40452	Moch Soleh bin Husen	9101822	IX-III/02/54/II/1987	26 Februari 1987	Bogor	Skep/299/III/1990	30 Maret 1990	Asli	824
40453	Moch. Abduloh	9106927	IX/III-04/382/VI/1989	29 Juni 1989	Cianjur	Skep/482/IV/1990	10 April 1990	Fotokopi	1019
40454	Moch. Amin Effendi	9009908	742/B/II/VII/59	8 Juli 1959	Cirebon	Skep/956/VIII/1981	15 Agustus 1981	Asli	719
40455	Moch. Anas	9 113 100	IX/III-13/333/V/1989	30 Mei 1989	Cirebon	Skep/340/III/1992	17 Maret 1992	Asli	969
40456	Moch. Azizi	9 109 579	IX-III/03/0224/VI/1989	1 Juni 1989	Sukabumi	Skep/2190/X/1990	19 Oktober 1990	Asli	967

NO. URUT	NAMA	NPV	NO. PENDAFTARAN	TANGGAL PENDAFTARAN	DAERAH PENDAFTARAN	SK GELAR KEHORMATAN	TANGGAL SK GELAR KEHORMATAN	KET.	NO. JILID
40457	Moch. Bakri, H.	9102121	IX/III-09/975/V/1987	19 Mei 1987	Ciamis	Skep/299/III/1990	30 Maret 1990	Fotokopi	1005
40458	Moch. Baroh	9011568	0289/B/17/II-UL/1967	24 Oktober 1967	Cirebon	No.Skep/956/VIII/1981	15 Agustus 1981	Asli	672
40459	Moch. Enoch	9021287	2209/B/9/III/1959	10 Maret 1959	Sukabumi	Skep/956/VIII/1981	15 Agustus 1981	Asli	759
40460	Moch. Handibratawidjaja	9024797	4162/B/KUV/10/07/1959	17 Juli 1959	Cianjur	No.Skep/956/VIII/1981	15 Agustus 1981	Asli	676
40461	Moch. Hasan Solihin	9101150	No.IX/III/10/158/III/1987	18 Maret 1987	Karawang	Skep/299/III/1990	30 Maret 1990	Asli	825
40462	Moch. Husen	9078539	2279/Disp/MUV/VII/1964	3 Juli 1964	Cirebon	Skep/860/VII/1982	31 Juli 1982	Asli	719
40463	Moch. Husen Wiriaatmadja	9023145	2170/B/8/IV/1959	8 April 1959	Bogor	No.Skep/956/VIII/1981	15 Agustus 1981	Asli	674
40464	Moch. Idris bin H. Abdulrodji	9102163	IX/III/10/100/II/1987	07 Februari 1987	Karawang	Skep/482/IV/1990	10 April 1990	Asli	764
40465	Moch. Irsjad	9101213	IX/III-20/056/IV/1987	25 April 1987	Lebak	Skep/299/III/1990	30 Maret 1990	Asli	742
40466	Moch. Kosim	9106953	IX-III-06/105/1986	05 Oktober 1986	Sumedang	Skep/482/IV/1990	10 April 1990	Asli	814
40467	Moch. Masduki	9034665	239/B/8/XII/1958	27 Desember 1958	Bogor	Skep/956/VIII/1981	15 Agustus 1981	Asli	869
40468	Moch. Nawawi	9102162	IX/III/10/69/I/1987	16 Januari 1987	Karawang	Skep/299/III/1990	30 Maret 1990	Asli	916
40469	Moch. Oking	9042587	0290/B/6/UL/1967	23 Desember 1967	Karawang	Skep/956/VIII/1981	15 Agustus 1981	Asli	681
40470	Moch. Rachmat	9109717	IX/III-13/155/V/1989	12 Mei 1989	Cirebon	Skep/2190/X/1990	19 Oktober 1990	Asli	922
40471	Moch. Said	9096103	IX/III-15/77/VI/1987	30 Juni 1987	Indramayu	No. Skep/1651/XI/1988	2 Nopember 1988	Asli	748
40472	Moch. Sapei	9095988	IX-III/03/0460/V/1987	20 Mei 1987	Sukabumi	Skep/1651/XI/1988	02 November 1988	Asli	722
40473	Moch. Sapei bin Enjom	9098578	IX/III/10/205/VI/1987	6 Juni 1987	Karawang	No.Skep/682/IV/1989	8 April 1989	Asli	655
40474	Moch. Soleh	9053310	2484/B/3/IV/1959	16 April 1959	Karawang	Skep/956/VIII/1981	15 Agustus 1981	Asli	764
40475	Moch. Suhaebi bin Ibrahim	9102318	IX/III-20/02/III/1987	07 Maret 1987	Lebak	Skep/299/III/1990	30 Maret 1990	Asli	742
40476	Moch. Tamrin	9107174	IX-III/21/012/IX1988	06 September 1988	Bandung	Skep/482/IV/1990	10 April 1990	Asli	895
40477	Moch. Ta'ud	9088349	IX/18/562/8/1979	31 Agustus 1979	Cirebon	No. Skep/744/VI/1982	26 Juni 1982		955
40478	Moch. Thahir	9065093	05659/B/20/VII/1959	14 Juli 1959	Kodya Bandung	No.Skep/956/VIII/1981	15 Agustus 1981	Asli	649
40479	Moch. Usman	9101948	IX/III-05/941/PKRI/VI/1987	30 Juni 1987	Bandung	No. Skep/299/III/1990	30 Maret 1990	Asli	809
40480	Moch. Wakoem	9109718	IX/III-13/161/V/1989	17 Mei 1989	Cirebon	Skep/2190/X/1990	19 Oktober 1990	Asli	922
40481	Moch. Yasin al. Toyot	9102297	IX/III/19/048/III/1987	26 Maret 1987	Serang	Skep/299/III/1990	30 Maret 1990	Asli	907
40482	Mochamad Djamri	9096040	IX-III/07/802/1987	19 Maret 1987	Garut	Skep/1651/XI/1988	02 November 1988		625
40483	Mod Anwar	9102195	IX/III-13/266/6/1987	13 Juni 1987	Cirebon	Skep/299/III/1990	30 Maret 1990	Asli	858
40484	Moeh Jacub	8021246	2678/DISP/MUV/IV/1964	15 April 1964	Bogor	Skep/1650/XI/1988	2 November 1988	Asli	995
40485	Moeljadi	9093945	4575/A/2/VI/1959	8 Juni 1959	Kodya Bandung	No.Skep/270/III/1988	18 Maret 1988	Asli	641

NO. URUT	NAMA	NPV	NO. PENDAFTARAN	TANGGAL PENDAFTARAN	DAERAH PENDAFTARAN	SK GELAR KEHORMATAN	TANGGAL SK GELAR KEHORMATAN	KET.	NO. JILID
40486	Moelyono Soedjono R. ,	9098885	IX-III/21/249/VI/1987	22 Juni 1987	Bandung	Skep/682/IV/1989	08 April 1989	Asli	835
40487	Moh Dahlan	9098601	IX/III/14/0108/XI/86	28 November 1986	Kuningan	682/IV/1989	08 April 1989	Asli	744
40488	Moh. Abas, H.	9098021	IX/14/0065/XI/1986	19 November 1986	Kuningan	No.Skep/682/IV/1989	8 April 1989	Asli	655
40489	Moh. Abubakar	9073777	3205/B/XII/59	10 Desember 1959	Indramayu	860/VII/1982	31 Julli 1982	Asli	745
40490	Moh. Ali	9102263	IX/III-16/628/VI/1987	13 Juni 1987	Majalengka	Skep/299/III/1990	30 Maret 1990	Asli	930
40491	Moh. Amin Als. Aam	8014222	3098/A/I/VI/1959	12 Juni 1959	Sukabumi	Skep/860/VII/1982	31 Juli 1982	Asli	686
40492	Moh. Budjang	9074871	6114/B/9/VII/1959	15 Juli 1959	Sukabumi	Skep/860/VII/1982	31 Juli 1982	Asli	664
40493	Moh. Didi	9106901	IX/III-04/072/X/1988	21 Oktober 1988	Cianjur	Skep/482/IV/1990	24 April 1990	Asli	696
40494	Moh. Enjun	9101904	IX/III-04/188/VI/1987	09 Juni 1987	Cianjur	Skep/299/III/1990	30 Maret 1990	Asli	697
40495	Moh. Ganda	9096076	IX/III-13/312/6/1987	26 Juni 1987	Cirebon	No.Skep/1651/XI/1988	02 November 1988	Asli	633
40496	Moh. Husen	9101954	IX-III-06/165/X/1986	05 Oktober 1986	Sumedang	Skep/299/III/1990	30 Maret 1990	Asli	840
40497	Moh. Husen, H.	9098036	IX/III/14/0590/IV/87	27 April 1987	Kuningan	No.Skep/682/IV/1989	8 April 1989	Asli	656
40498	Moh. Idris	9107066	IX/III-13/02/VIII/1988	10 Agustus 1988	Cirebon	Skep/482/IV/1990	10 April 1990	Asli	769
40499	Moh. Ilyas bin Djasirin	9026021	481/B/6/II-UL/1967	31 Desember 1967	Karawang	Skep/956/VIII/1981	15 Agustus 1981	Asli	681
40500	Moh. Isak E.	9107006	IX/III-08/404/X/1988	28 Oktober 1988	Tasikmalaya	Skep/482/IV/1990	10 April 1990		881
40501	Moh. Ismail	9 109 568	IX-III/03/0157/III/1989	25 Maret 1989	Sukabumi	Skep/2190/X/1990	19 Oktober 1990	Asli	975
40502	Moh. Isya	9096119	IX/III-16/256/XII/86	9 Desember 1986	Majalengka	No.Skep/1651/XI/1988	02 November 1988	Asli	640
40503	Moh. Jahja Holil	9093346	2084/B/9/UL-II/1967	26 Nopember 1967	Sukabumi	Skep/1581/IX/1987	21 September 1987	Asli	610
40504	Moh. Kosim	9077547	6367/B/9/VII/1959	15 Juli 1959	Sukabumi	Skep/860/VII/1982	31 Juli 1982		623
40505	Moh. Machyas	9111149	IX/III-13/185/V/1989	17 Mei 1989	Cirebon	No. Skep/175/II/1991	25 Februari 1991		955
40506	Moh. Romli	9109597	III-05/151/PKRI/V/1989	30 Mei 1989	Bandung	Skep/2190/X/1990	19 Oktober 1990	Fotokopi	1003
40507	Moh. Satim	9102187	IX/III-12/57/VI/1987	15 Juni 1987	Cirebon	Skep/299/III/1990	30 Maret 1990	Asli	860
40508	Moh. Sidik	9102320	IX/III-20/005/III/1987	07 Maret 1987	Lebak	Skep/299/III/1990	30 Maret 1990	Asli	742
40509	Moh. Sidik bin Kartajaya	9096148	IX/III/20/0073/V/87	5 Mei 1987	Lebak	No.Skep/1651/XI/1988	02 November 1988	Asli	640
40510	Moh. Sidik bin R. Sukandi	9109563	IX-III/03/0140/III/1989	4 Maret 1989	Sukabumi	Skep/2190/X/1990	19 Oktober 1990	Fotokopi	1019
40511	Moh. Sudarma	9101953	IX-III-06/073/X/1986	5 Oktober 1986	Sumedang	Skep/299/III/1990	30 Maret 1990	Asli	798
40512	Moh. Usman	9098595	IX/III-13/285/6/1987	15 Juni 1987	Cirebon	682/IV/1989	08 April 1989	Asli	749
40513	Mohamad	9109732	IX/III/14/0371/V/89	29 Mei 1989	Kuningan	Skep/2190/X/1990	19 Oktober 1990	Asli	963

NO. URUT	NAMA	NPV	NO. PENDAFTARAN	TANGGAL PENDAFTARAN	DAERAH PENDAFTARAN	SK GELAR KEHORMATAN	TANGGAL SK GELAR KEHORMATAN	KET.	NO. JILID
40514	Mohamad Agus (Tan Lin Tjik)	9033829	9297/B/15/VII/1959	14 Juli 1959	Bandung	Skep/956/VIII/1981	15 Agustus 1981	Asli	663
40515	Mohamad Endah	9107022	IX/III-08/637/II/1989	11 Februari 1989	Tasikmalaya	No. Skep/482/IV/1990	10 April 1990	Asli	787
40516	Mohamad Gatot bin H. Abdullah	9101208	IX/III/19/156/VI/19987	30 Juni 1987	Serang	Skep/299/III/1990	30 Maret 1990	Asli	765
40517	Mohamad Rais Mansyur	9101916	IX/III-04/322/VI/1987	30 Juni 1987	Cianjur	Skep/299/III/1990	30 Maret 1990	Asli	696
40518	Mohamad Saleh, R.	9086425	IX/17/0868/VII/1979	27 Juli 1979	Cianjur	No.Skep/253/III/1982	12 Maret 1982	Asli	636
40519	Mohamad Taman Adang	9107176	IX-III/21//054/II/1989	6 Februari 1989	Bandung	Skep/482/IV/1990	10 April 1990	Asli	895
40520	Mohamadisa bin atab	9107161	IX/III/19/012/X/1988	04 Oktober 1988	Serang	Skep/482/IV/1990	10 April 1990	Asli	766
40521	Mohammad Anang	9092304	IX/01/256/5/1981	17 Mei 1981	Bandung	Skep/572/M/X/'83	25 Oktober 1983	Asli	835
40522	Moher Bin Musta'ip	9109758	IX/III-17/114/V/1989	15 Mei 1989	Purwakarta	Skep/2190/X/1990	19 Oktober 1990	Asli	895
40523	Momo	9078330	1995/B/9/III/1959	09 Maret 1959	Sukabumi	Skep/860/VII/1982	31 Juli 1982	Asli	698
40524	Momo	9037140	2551/B/Kuv/10/08/59	20 Agustus 1959	Purwakarta	Skep/956/VIII/1981	15 Agustus 1981	Asli	816
40525	Momo	9037572	6317/B/9/VII/1959	15 Juli 1959	Sukabumi	Skep/956/VIII/1981	15 Agustus 1981	Asli	941
40526	Momo	09 037 686	4355/B/9/IV/1959	27 April 1959	Sukabumi	Skep/956/VIII/1981	15 Agustus 1981	Asli	975
40527	Momo	9034482	3179/B/8/V/59	5 Mei 1959	Bogor	Skep/956/VIII/1981	15 Agustus 1981	Asli	989
40528	Momo Bin Jatma	9098511	IX/III-05/005/PKRI/VI/87	30 Juni 1987	Bandung	Skep/682/IV/1989	08 April 1989	Asli	895
40529	Momo bin Nata	9088271	IX/13/0583/X/1979	30 Oktober 1979	Sukabumi	Skep/744/VI/1982	26 Juni 1982	Asli	717
40530	Momo bin Onah	9113030	IX-III/03/0343/V/1989	31 Mei 1989	Sukabimu	Skep/340/III/1992	17 Maret 1992	Fotokopi	1024
40531	Momo Kusnadi	9033461	07975/B/20/7/1959	15 Juli 1959	Bandung	Skep/956/VIII/1981	15 Agustus 1981	Asli	895
40532	Momoh Maryamah	9 109 649	IX/III-08/35/VII/1988	8 Juli 1988	Tasikmalaya	Skep/2190/X//1990	19 Oktober 1990	Asli	974
40533	Momoh Saryamah, Ny.	9085890	IX/15/135/XII/1978	9 Desember 1978	Tasikmalaya	No. Skep/253/III/1992	12 Maret 1982	Asli	728
40534	Momon bin Irnawi	9101992	IX-III/07/243/12/1986	8 Desember 1986	Garut	Skep/299/III/1990	30 Maret 1990	Asli	959
40535	Mondji bin Adnasik	9101976	IX/III/7/019/XI/1986	19 November 1986	Garut	Skep/299/III/1990	30 Maret 1990	Asli	688
40536	Moong bin Acing	9098463	IX-III/02/506/VI/87	26 Juni 1987	Bogor	No.Skep/682/IV/1989	8 April 1989	Asli	675
40537	MS. Zaenudin	9073349	0107/B/3/-II/UL/1967	10 Desember 1967	Lebak	No. Skep/956/VIII/1981	15 Agustus 1981	Asli	612
40538	MT. Roup	9107155	P.IX/III-17/053/XII/1988	15 Desember 1988	Purwakarta	Skep/482/IV/1990	10 April 1990	Asli	816
40539	Muabad	9090467	1178/B-12/XII/1959	2 Desember 1959	Kuningan	Skep/573/M/X/1983	25 Oktober 1983	Asli	982
40540	Muad	9034169	2190/B/15/XI/58	26 November 1958	Kabupaten Bandung	Skep/956/VIII/1981	15 Agustus 1981	Asli	632
40541	Muada	9107084	IX/III-13/75/I/1989	06 Januari 1989	Cirebon	Skep/482/IV/1990	10 April 1990	Asli	769

NO. URUT	NAMA	NPV	NO. PENDAFTARAN	TANGGAL PENDAFTARAN	DAERAH PENDAFTARAN	SK GELAR KEHORMATAN	TANGGAL SK GELAR KEHORMATAN	KET.	NO. JILID
40542	Muale bin Usman	9098593	IX/III-13/198/5/1987	14 Mei 1987	Subang	Skep/682/IV/1989	08 April 1989	Asli	671
40543	Mualim bin Sastra	9102290	IX/III-18/205/VI/1987	29 Pebruari 1987	Pandeglang	Skep/299/III/1990	30 Maret 1990	Fotokopi	1031
40544	Muamin	9098587	IX/III-13/32/10/1986	1 Oktober 1986	Cirebon	No.Skep/682/IV/1989	8 April 1989	Asli	672
40545	Muasim	9106885	IX-III/02/07/VIII/1988	25 Agustus 1988	Bogor	Skep/482/IV/1990	10 April 1990	Asli	824
40546	Mubarok	9100994	IX/III-04/165/I/1989	22 Januari 1989	Cianjur	Skep/299/III/1990	30 Maret 1990	Asli	886
40547	Muchamad	9088281	IX-10/0698/IX/XII/1980	27 Desember 1980	Pandegelang	No. Skep/744/VI/1982	26 Juni 1982	Asli	614
40548	Muchamad Safe'i	9101865	IX-III/03/0391/IV/1989	18 April 1989	Sukabumi	Skep/299/III/1990	30 Maret 1990	Asli	865
40549	Muchari	9035575	489/B.20/II/UL/67	25 September 1967	Kuningan	Skep/956/VIII/1981	15 Agustus 1981	Asli	718
40550	Mucharom bin H. Sukandi	9037797	973/B/9/UL/XII/1967	31 Desember 1967	Sukabumi	Skep/956/VIII/1981	15 Agustus 1959	Asli	664
40551	Muchtar	9098661	IX-III/21/089/III/1987	10 Maret 1987	Bandung	Skep/682/IV/1989	08 April 1989	Asli	663
40552	Muchtar	9035479	2861/B/3/IV/1959	27 April 1959	Karawang	Skep/956/VIII/1981	15 Agustus 1981	Asli	681
40553	Muchtar	9077926	4686/B/17/VII/1959	15 Juli 1959	Garut	No. Skep/860/VII/1982	31 Juli 1982	Asli	781
40554	Muchtar	9038095	4013/B/9/IV/1959	20 April 1959	Sukabumi			Asli	828
40555	Muchtar	9036831	3067/B/6/III-59	15 Maret 1959	Pandeglang	Skep/956/VIII/1981	15 Agustus 1981	Fotokopi	1031
40556	Muchtar al. Unuk	9037338	P.1967/B/4/IV/1959	25 April 1959	Subang	Skep/956/VIII/1981	15 Agustus 1959	Asli	669
40557	Muchtar bin H. Rodjai	9078319	3774/B/9/IV/1959	31 April 1959	Sukabumi	Skep/860/VII/1982	31 Juli 1982		620
40558	Muchtar bin H. Sulaeman	9039457	3584/B/KUV/10/11/1959	13 November 1959	Cianjur	No.Skep/956/VIII/1981	15 Agustus 1981	Asli	636
40559	Muchtar bin Mail	9090587	1372/B/9/I/1959	14 Januari 1959	Sukabumi	Skep/573/M/x/1983	25 Oktober 1983		628
40560	Muchtar Ibrahim bin Sarhudi	9039208	1000/B/KUV/10/03/59	23 Maret 1959	Cianjur	No.Skep/956/VIII/1981	15 Agustus 1981	Asli	676
40561	Muchtar. M	9037458	4319/B/9/IV/1959	25 April 1959	Sukabumi	Skep/956/VIII/1981	15 Agustus 1981	Asli	693
40562	Muchtaram M.	9033398	08365/B/20/7/1959	15 Juli 1959	Sumedang	Skep/956/VIII/1981	15 Agustus 1981		627
40563	Mudasar bin Nasian	9095972	IX-III/02/473/VI/87	26 Juni 1987	Bogor	No.Skep/1651/XI/1988	2 November 1988	Asli	674
40564	Mudi bin Alisan	9106887	IX-III/02/29/XII/1988	14 Desember 1988	Bogor	Skep/482/IV/1990	10 April 1990	Asli	824
40565	Mudi bin Pegih	9098431	IX-III/02/40/II/87	26 Februari 1987	Bogor	No.Skep/682/IV/1989	8 April 1989	Asli	675
40566	Mudin	9036668	297/B/6/XII/1958	09 Desember 1958	Pandeglang	Skep/956/VIII/1981	15 Agustus 1981	Fotokopi	827
40567	Mudin bin Mursid	9095968	IX-III/02/430/VI/1987	26 Juni 1987	Bogor	1651/XI/1988	2 November 1988	Asli	738
40568	Mudin bin Ta'um	9038134	119/B/9/UL/VIII/1967	09 Agustus 1967	Sukabumi	Skep/956/VIII/1981	15 Agustus 1981	Asli	693
40569	Mudinta	9109605	IX/III/06/494/III/1989	5 Maret 1989	Sumedang	Skep/2190/X/1990	19 Oktober 1990	Asli	956

NO. URUT	NAMA	NPV	NO. PENDAFTARAN	TANGGAL PENDAFTARAN	DAERAH PENDAFTARAN	SK GELAR KEHORMATAN	TANGGAL SK GELAR KEHORMATAN	KET.	NO. JILID
40570	Mudira	9109713	IX/III-12/13/5/1989	23 Mei 1989	Cirebon	Skep/2190/X/1990	19 Oktober 1990	Asli	922
40571	Mudjid	9036114	3597/B/7/III/1959	03 Maret 1959	Lebak	Skep/956/VIII/1981	15 Agustus 1981	Asli	742
40572	Mudrik	9090518	5031/A/I/XII/61	18 Desember 1961	Pandeglang	Skep/573/M/X/1983	25 Oktober 1983	Asli	827
40573	Mugena	9107085	IX/III-13/81/I/1989	05 Januari 1989	Cirebon	Skep/482/IV/1990	10 April 1990	Asli	769
40574	Mugni	9102092	IX/III-09/571/V/1987	19 Mei 1987	Ciamis	Skep/299/III/1990	30 Maret 1990	Asli	823
40575	Muh. Anas bin H. Muh. Sjamsuri	9004257	901/B.20/II-UL/67	15 Oktober 1967	Kuningan	No.Skep/956/VIII/1981	15 Agustus 1981	Asli	634
40576	Muh. Encing	9101879	IX-III/03/0518/VI/1987	01 Juni 1987	Sukabumi	Skep/299/III/1990	30 Maret 1990	Asli	693
40577	Muh. Hamido	9102190	IX/III-13/25/VIII/1988	31 Agustus 1988	Cirebon	Skep/299/III/1990	30 Maret 1990	Asli	769
40578	Muh. Toha	8014788	0103/A/I/V/1967	17 Mei 1967	Bogor	Skep/860/VII/1982	31 Juli 1982	Asli	995
40579	Muhadi	9111970	IX-III/03/0420/V/89	30 Mei 1989	Sukabumi	Skep/1579/VIII/1991	26 Agustus 1991	Asli	941
40580	Muhali Padma	9101860	IX-III/03/0338/III/1987	12 Maret 1987	Sukabumi	Skep/299/III/1990	30 Maret 1990	Asli	693
40581	Muhamad	9036235	1175/B/7/XII/1958	31 Desember 1958	Lebak	Skep/956/VIII/1981	15 Agustus 1981	Asli	742
40582	Muhamad	9102319	IX/III-20/03/III/1987	07 Maret 1990	Lebak	Skep/299/III/1990	30 Maret 1990	Asli	743
40583	Muhamad	9099173	4060/06/Disp/Muv/X/1965	30 Oktober 1965	Pandegelang	No. Skep/1787/X/1989	9 Oktober 1989	Asli	777
40584	Muhamad	9107128	IX/III-16/19/IX/86	01 September 1986	Majalengka	No. Skep/482/IV/1990	10 April 1990	Asli	793
40585	Muhamad	9085322	IX/08/406/XII/1980	19 Desember 1980	Lebak	Skep/253/III/1982	12 Maret 1982	Asli	818
40586	Muhamad	9078198	3671/B/6/III/1959	01 Maret 1959	Pandeglang	Skep/860/VII/1982	31 Juli 1982	Asli	827
40587	Muhamad	9106963	IX-III-06/366/XI/1988	01 Desember 1988	Sumedang	Skep/482/IV/1990	10 April 1990	Asli	840
40588	Muhamad	9036706	931/B/6/II-59	2 Februari 1959	Pandeglang	Skep/956/VIII/1981	15 Agustus 1981	Asli	907
40589	Muhamad	9036748	1612/B/III/1959	26 Maret 1959	Pandeglang	Skep/956/VIII/1981	15 Agustus 1981	Asli	907
40590	Muhamad	9109712	IX/III-12/12/5/1989	23 Mei 1989	Cirebon	Skep/2190/X/1990	19 Oktober 1990	Asli	922
40591	Muhamad	9107137	IX/III-16/78/IX/88	21 September 1988	Majalengka	Skep/482/IV/1990	10 April 1990	Asli	997
40592	Muhamad	9036571	097/B/2/II-UL/67	31 Juli 1967	Pandeglang	Skep/956/VIII/1981	15 Agustus 1981	Fotokopi	1031
40593	Muhamad	09038062	3297/B/9/IV/1959	07 April 1959	Sukabumi	956/VIII/1981	15 Agustus 1981	Asli	732
40594	Muhamad B. Rapiudin	9036638	1101/B/2/II-UL/1967	4 Januari 1967	Pandeglang	Skep/956/VIII/1981	15 Agustus 1981		630
40595	Muhamad Achmad	9102321	IX/III-20/015/IV/1987	01 April 1987	Lebak	Skep/299/III/1990	30 Maret 1990	Asli	742
40596	Muhamad Ali	9102292	IX/III-18/213/V/1987	29 Mei 1987	Pandeglang	Skep/299/III/1990	30 Maret 1990	Asli	861
40597	Muhamad bin Aslam	9036264	3553/B/7/III/1959	02 Maret 1959	Lebak	Skep/956/VIII/1981	15 Agustus 1981	Asli	742

NO. URUT	NAMA	NPV	NO. PENDAFTARAN	TANGGAL PENDAFTARAN	DAERAH PENDAFTARAN	SK GELAR KEHORMATAN	TANGGAL SK GELAR KEHORMATAN	KET.	NO. JILID
40598	Muhamad bin Raidan	9036139	2316/B/7/I/1959	13 Januari 1959	Lebak	Skep/956/VIII/1981	15 Agustus 1981	Asli	721
40599	Muhamad bin Saudin	9102322	IX/III/20/0017/IV/87	01 April 1987	Lebak	No. Skep/299/III/1990	30 Maret 1990	Asli	778
40600	Muhamad Darsid	9037215	P.77/B/4/XI/1958	10 November 1958	Subang	No.Skep/956/VIII/1981	15 Agustus 1981	Asli	633
40601	Muhamad Djazim	8018436	7479/A/2/X/1960	24 Februari 1960	Serang	Skep/860/VII/1982	31 Juli 1982	Asli	907
40602	Muhamad E.M. Sape'i	9038274	110/B/13/II-UL/1967	28 Juli 1967	Sumedang	Skep/956/VIII/1981	15 Agustus 1981		624
40603	Muhamad Enoh bin Mardai	9095963	IX-III/02/398/VI/1987	24 Juni 1987	Sukabumi	Skep/1651/XI/1988	02 November 1988	Asli	665
40604	Muhamad Hanapi Ilyas	9102067	IX/III-09/03/V/1987	19 Mei 1987	Ciamis	Skep/299/III/1990	30 Maret 1990	Asli	823
40605	Muhamad Ilyas	9109714	IX/III-12/19/VI/89	20 Mei 1989	Cirebon	Skep/2190/X/1990	19 Oktober 1990	Asli	923
40606	Muhamad Jejen	9101871	IX-III/03/0441/V/1987	18 Mei 1987	Sukabumi	Skep/299/III/1990	30 Maret 1990	Asli	866
40607	Muhamad Mansur bin H. Muhamad Hasan	9102310	IX/III/19/125/VI/1987	30 Juni 1987	Serang	Skep/299/III/1990	30 Maret 1990	Asli	743
40608	Muhamad Mu'min	9078256	P.574/B/4/IV/1959	02 April 1959	Subang	Skep/860/VII/1982	31 Juli 1982		630
40609	Muhamad Opan	9106902	IX/III-04/075/XI/1988	01 November 1988	Cianjur	Skep/482/IV/1990	10 April 1990	Asli	761
40610	Muhamad Sa'id	9107141	IX/III-16/128/XII/1988	20 Desember 1988	Majalengka	Skep/482/IV/1990	10 April 1990	Asli	833
40611	Muhamad Said, H.	9100943	IX-III/02/73/II/1987	26 Februari 1987	Bogor	Skep/299/III/1990	30 Maret 1990	Asli	937
40612	Muhamad Salmin bin Jasman	9098574	IX/III/10/81/I/1987	24 Januari 1987	Karawang	No.Skep/682/IV/1989	08 April 1989	Asli	654
40613	Muhamad Tohir	9036853	3955/B/6/III/1959	15 Maret 1959	Pandeglang	Skep/956/VIII/1981	15 Agustus 1981	Asli	907
40614	Muhamad. AF	9109660	IX/III-08//772/IV/1989	18 April 1989	Tasikmalaya	Skep/2190/X/1990	19 Oktober 1990	Fotokopi	1030
40615	Muhamad. B	9102261	IX/III-16/524/V/1987	20 Mei 1987	Majalengka	Skep/299/III/1990	30 Maret 1990	Asli	833
40616	Muhammad bin Murad	9036138	1022/B/7/XII/1958	9 Desember 1958	Lebak	Skep/956/VIII/1981	15 Agustus 1981	Fotokopi	1031
40617	Muharam bin Sabar	-	1812/H/5/III/1960	3 Maret 1960	-	-	-	Fotokopi	723
40618	Muhardjo	9039779	1839/B/11/XII/58	30 Desember 1958	Cirebon	Skep/956/VIII/1981	15 Agustus 1981	Asli	769
40619	Muhari	9035961	1889/B/7/XII/58	23 Desember 1958	Lebak	Skep/956/VIII/1981	15 Agustus 1981	Asli	742
40620	Muhari	9111297	IX/III/14/0478/V/1989	31 Mei 1989	Kuningan	Skep/175/II/1991	25 Februari 1991	Asli	985
40621	Muhasan	9095974	IX-III/02/483/VI/87	26 Juni 1987	Bogor	No.Skep/1651/XI/1988	2 November 1988	Asli	674
40622	Muhasim	9094792	IX/14/508/X/1983	26 Oktober 1983	Sumedang	Skep/271/III/1988	18 Maret 1988	Fotokopi	1003
40623	Muhdi	9106991	IX/III-08/121/IX/1988	01 September 1988	Tasikmalaya	No. Skep/482/IV/1990	10 April 1990	Asli	786
40624	Muhdi	9102253	IX/III-16/354/I/1987	10 Januari 1987	Majalengka	No. Skep/299/III/1990	30 Maret 1990	Asli	794
40625	Muhdi	9 109 661	IX/III-06/800/IV/1989	27 April 1989	Tasikmalaya	Skep/2190/X/1990	19 Oktober 1990	Asli	971

NO. URUT	NAMA	NPV	NO. PENDAFTARAN	TANGGAL PENDAFTARAN	DAERAH PENDAFTARAN	SK GELAR KEHORMATAN	TANGGAL SK GELAR KEHORMATAN	KET.	NO. JILID
40626	Muhdi bin Saidin	9109694	IX/III/10/181/IV/1989	03 April 1989	Karawang	No. Skep/2190/X/1990	19 Oktober 1990		952
40627	Muhdi bin Salhim	9107271	IX/III/17/X/1986	10 November 1986	Purwakarta	Skep/299/III/1990	30 Maret 1990	Asli	755
40628	Muhdori	9102206	IX/III/14/0390/V/1989	29 Mei 1989	Kuningan	Skep/299/III/1990	30 Maret 1990	Asli	842
40629	Muhidi	9038757	4087/B/18/VII/1959	14 Juli 1959	Tasikmalaya	Skep/956/VIII/1981	15 Agustus 1981		629
40630	Muhidin	9102053	IX/III-08/488/VI/1987	30 Juni 1987	Tasikmalaya	Skep/299/III/1990	30 Maret 1990	Asli	739
40631	Muhidin	9107018	IX/III-08/624/II/1989	7 Februari 1989	Tasikmalaya	No. Skep/482/IV/1990	10 April 1990	Asli	786
40632	Muhidin	9094741	IX/01/295/XI/1983	8 Nopember 1983	Kodya Bandung	No. Skep/271/III/1988	18 Maret 1988	Asli	809
40633	Muhidin	9107154	P.IX/III-17/037/XI/1988	15 November 1988	Purwakarta	Skep/482/IV/1990	10 April 1990	Asli	816
40634	Muhidin bin Jarkasih	9109565	IX-III/03/0143/III/1989	11 Maret 1989	Sukabumi	Skep/2190/X/1990	19 Oktober 1990	Fotokopi	1024
40635	Muhri	9107108	IX/III/14/0183/IV/1989	21 April 1989	Kuningan	Skep/482/IV/1990	10 April 1990	Asli	767
40636	Muhri	9102016	IX/III-09/16/IX/1988	15 September 1988	Ciamis	Skep/299/III/1990	30 Maret 1990	Asli	838
40637	Muhri Bin Saltasim	9101934	IX/III-05/492/PKRI/IV/87	30 April 1987	Bandung	Skep/299/III/1990	30 Maret 1990	Asli	853
40638	Muhtadi	9102204	IX/III-13/65/XI/1988	26 November 1988	Cirebon	299/III/1990	30 Maret 1990	Asli	749
40639	Muhtar	9106964	IX-III-06/385/I/1989	5 Januari 1989	Sumedang	Skep/482/IV/1990	10 April 1990	Asli	798
40640	Muhtar	9088277	IX-10/0744/IX/XII/1980	28 Desember 1980	Pandeglang	Skep/744/VI/1982	26 Juni 1982	Asli	818
40641	Muhtar	9 109 668	IX/III-08/978/V/89	29 Mei 1989	Tasikmalaya	Skep/2190/X//1990	19 Oktober 1990	Asli	974
40642	Muhtar	9039510	2321/B/KUV/10/08/1959	7 Agustus 1959	Cianjur	Skep/956/VIII/1981	15 Agustus 1981	Asli	992
40643	Muhtar	9109600	III-05/206/PKRI/V/1989	30 Mei 1989	Sumedang	Skep/2190/X/1990	19 Oktober 1990	Fotokopi	1003
40644	Muhtar	9099840	IX/III-09/819/V/1987	19 Mei 1987	Ciamis	Skep/299/III/1990	30 Maret 1990	Fotokopi	1030
40645	Muhtar	9107003	IX/III-08/372/X/1988	20 Oktober 1988	Tasikmalaya	No. Skep/482/IV/1990	10 April 1990	Asli	787
40646	Muhtar bin Ahari	9111967	IX-III/02/169/V/1989	31 Mei 1989	Bogor	No. Skep/1579/VIII/1991	26 Agustus 1991		952
40647	Muhtar bin Epeng	9096038	IX-III/07/676/2/1987	5 Februari 1987	Garut	Skep/1651/XI/1988	02 November 1988	Asli	722
40648	Muhtar bin Kana	9036101	3638/B/7/IV/59	05 April 1959	Lebak	No. Skep/956/VIII/1981	15 Agustus 1981	Asli	778
40649	Muhtar Bin Kosasih	9109547	IX-IIII/03/0487/V/1987	25 Februari 1987	Sukabumi			Asli	828
40650	Muhtar bin Modi	9095985	IX-III/03/0337/III/1987	10 Maret 1987	Sukabumi	Skep/1651/XI/1988	02 November 1988	Asli	665
40651	Muhtar bin Nakia	9113035	IX-III/03/0369/V/1989	31 Mei 1989	Sukabumi	Skep/340/III/1992	17 Maret 1992	Fotokopi	1024
40652	Muhtar bin Wiranta	9101987	IX/III/7/175/XII/1987	02 Desember 1987	Garut	Skep/299/III/1990	30 Maret 1990	Asli	689
40653	Muhtar Jaya	9101848	IX-III/03/0088/IX/1986	22 September 1986	Sukabumi	Skep/299/III/1990	30 Maret 1990	Asli	693

NO. URUT	NAMA	NPV	NO. PENDAFTARAN	TANGGAL PENDAFTARAN	DAERAH PENDAFTARAN	SK GELAR KEHORMATAN	TANGGAL SK GELAR KEHORMATAN	KET.	NO. JILID
40654	Muhtari	9037658	2228/B/9/III/1959	12 Maret 1959	Sukabumi	Skep/956/VIII/1981	15 Agustus 1981	Asli	941
40655	Muhya	9037017	2351/B/9/III/1959	24 Maret 1959	Sukabumi	Skep/956/VIII/1981	15 Agustus 1981	Asli	702
40656	Muhya bin Sar'an	9109648	IX-III/07/394/IV/1989	07 April 1989	Garut	Skep/2190/X/1990	19 Oktober 1990	Fotokopi	1030
40657	Muhyi	8014562	2539/DIP/MUV/III/1963	15 Maret 1963	Kuningan	No.Skep/860/VII/1982	31 Juli 1982	Asli	672
40658	Muhyi	9109730	IX/III/14/0353/V/1989	25 Mei 1989	Kuningan	Skep/2190/X/1990	19 Oktober 1990	Asli	985
40659	Muhyi. W, Rd.	9102896	IX-III-06/974/VI/1987	5 Juni 1987	Sumedang	Skep/299/III/1990	30 Maret 1990	Fotokopi	1006
40660	Muhyidin	9098567	IX/III-09/309/V/1987	19 Mei 1987	Ciamis	Skep/682/IV/1989	08 April 1989	Asli	884
40661	Muhyidin, H.	9102117	IX/III-09/952/V/1987	19 Mei 1987	Ciamis	Skep/299/III/1990	30 Maret 1990	Asli	932
40662	Mu'i	9109551	IX-III/03/0046/I/1989	2 Januari 1989	Sukabumi	Skep/2190/X/1990	19 Oktober 1990	Asli	941
40663	Mu'id	9101946	IX/III-05/785/PKRI/VI/87	26 Juni 1987	Bandung	No. Skep/299/III/1990	30 Maret 1990	Asli	809
40664	Muid, H.	9101144	IX/III-09/41/IX/1988	15 September 1988	Ciamis	Skep/299/III/1990	30 Maret 1990	Asli	932
40665	Muin	9107068	IX/III-13/13/VIII/1988	11 Agustus 1988	Bandung	Skep/482/IV/1990	10 April 1990	Asli	854
40666	Muin	9107068	IX/III-13/13/VIII/1988	11 Agustus 1988	Cirebon	Skep/482/IV/1990	10 April 1990	Asli	858
40667	Muin bin Irnasik	9096029	IX-III/07/607/2/1987	2 Pebruari 1987	Garut	Skep/1651/XI/1988	02 November 1988		625
40668	Muin bin Japrut	9085328	IX/09/0173/4/1980	19 April 1980	Majalengka	No. Skep/253/III/1982	12 Maret 1982	Asli	615
40669	Mu'in bin Raki	9101994	IX-III/07/260/12/1986	22 Desember 1986	Garut	Skep/299/III/1990	30 Maret 1990	Asli	959
40670	Muinah	9111303	IX/III/14/0577/1989	31 Mei 1989	Kuningan	Skep/175/II/1991	25 Februari 1991	Asli	982
40671	Mujamil	9 113 133	IX/III-13/287/V/1989	30 Mei 1989	Cirebon	Skep/340/III/1992	17 Maret 1992	Asli	969
40672	Mukadim	9102225	IX-III-15/14/VI/1987	05 Juni 1987	Indramayu	Skep/299/VI/1987	30 Juni 1987	Asli	713
40673	Mukaham	9102216	IX/III/14/574/IV/1987	27 April 1987	Kuningan	Skep/299/III/1990	30 Maret 1990	Asli	767
40674	Mukarab	9093971	0906/B/17/II-UL/1967	27 Desember 1967	Cirebon	No. Skep/270/III/1988	18 Maret 1988	Asli	612
40675	Mukati	9102241	IX/III-16/25/VIII/1986	13 Agustus 1986	Majalengka	No. Skep/299/III/1990	30 Maret 1990	Asli	794
40676	Mukhayar bin Harun	9106893	IX-III/02/157/V/1989	31 Mei 1989	Bogor	Skep/482/IV/1990	10 April 1990	Asli	995
40677	Muki	9096105	IX/III-15/98/VI/87	20 Juni 1987	Indramayu	Skep/1651/XI/1988	02 November 1989	Asli	718
40678	Muki bin Sarmaja	9036209	3962/B/7/VI/1959	13 Juni 1959	Lebak	No. Skep/956/VIII/1981	15 Agustus 1981	Asli	778
40679	Mukid	9102222	IX/III/14/0722/VI/1987	17 Juni 1987	Kuningan	Skep/299/III/1990	30 Maret 1990	Asli	842
40680	Mukim	9096140	IX/18/082/VII/1983	01 Juli 1983	Cirebon	1651/XI/1988	2 November 1988	Asli	749
40681	Mukim	9102133	IX/III-09/1099/V/1987	19 Mei 1987	Ciamis	Skep/299/III/1990	30 Maret 1990	Asli	884

NO. URUT	NAMA	NPV	NO. PENDAFTARAN	TANGGAL PENDAFTARAN	DAERAH PENDAFTARAN	SK GELAR KEHORMATAN	TANGGAL SK GELAR KEHORMATAN	KET.	NO. JILID
40682	Muklar	9098594	IX/III-13/235/5/1987	20 Mei 1987	Cirebon	682/IV/1989	08 April 1989	Asli	749
40683	Muklas	9039699	0477/B/17/II-UL/1967	1 Desember 1967	Cirebon	Skep/956/VIII/1981	15 Agustus 1981	Asli	922
40684	Mukri	9107157	P.IX/III-17/112/V/1989	15 Mei 1989	Purwakarta	Skep/482/IV/1990	10 April 1990	Asli	816
40685	Mukri	9036575	315/B/2/II-UI/1967	25 Desember 1957	Pandeglang	Skep/956/VIII/1981	15 Agustus 1981	Asli	827
40686	Mukri	9036562	816/B/6/I/1959	24 Januari 1959	Pandeglang	Skep/956/VIII/1981	15 Agustus 1981	Asli	906
40687	Mukri bin Bairan	9 111 966	IX-III/02/168/V/1989	31 Mei 1989	Bogor	Skep/1579/VIII/1991	26 Agustus 1991	Asli	967
40688	Mukri bin H. Asiran	9094763	IX/03/354/VII/1983	15 Juli 1983	Bogor	Skep/271/III/1988	18 Maret 1988	Asli	824
40689	Mukri bin Sarka	9036009	2431/B/7/I/1959	15 Agustus 1981	Lebak	No. Skep/956/VIII/1981	15 Agustus 1981		954
40690	Mukri bin Yacin	9106915	IX/III-04/214/II/1989	16 Februari 1989	Cianjur	Skep/482/IV/1990	10 April 1990	Asli	761
40691	Mukrim	9037330	1146/B/4/III/1959	16 Maret 1959	Subang	Skep/956/VIII/1981	15 Agustus 1981	Asli	821
40692	Mukron bin Junus	9039565	1789/B/10/II-UL/1967	18 Agustus 1967	Cianjur	No.Skep/956/VIII/1981	15 Agustus 1981	Asli	636
40693	Muksar	9036850	3875/B/6/III/1959	1 Maret 1959	Pandeglang	Skep/956/VIII/1981	15 Agustus 1981	Asli	906
40694	Muksari	9102198	IX/III-13/280/6/1987	15 Juni 1987	Cirebon	Skep/299/III/1990	30 Maret 1990	Asli	857
40695	Muksin	9037302	P.678/4/II/B/1959	16 Februari 1959	Subang	Skep/956/VIII/1981	15 Agustus 1981	Asli	771
40696	Muksin	9102120	IX/III-09/971/V/1987	19 Mei 1987	Ciamis	Skep/299/III/1990	30 Maret 1990	Asli	838
40697	Muksin	9107122	IX/III/14/0222/V/1989	18 Mei 1989	Kuningan	Skep/482/IV/1990	10 April 1990	Asli	885
40698	Muksin	9039774	1373/B/11/III/1959	21 Maret 1959	Cirebon	Skep/956/VIII/1981	15 Agustus 1981	Asli	923
40699	Muksin Moch. Zen	9102219	IX/III/14/0659/VI/87	15 Juni 87	Kuningan	Skep/299/III/1990	30 Maret 1990	Asli	963
40700	Muksinah Janda Alm. Ohing	9042696	0199/B/19/II-UL/1967	21 Februari 1967	Majalengka	Skep/956/VIII/1981	15 Agustus 1981	Asli	891
40701	Muktam	9107086	IX/III-13/84/I/1989	05 Januari 1989	Cirebon	Skep/482/IV/1990	10 April 1990	Asli	769
40702	Muktar	9102267	IX/III-16/691/VI/1987	13 Juni 1987	Majalengka	Skep/299/III/1990	30 Maret 1990	Asli	701
40703	Muktar	9109719	IX/III-13/169/V/1989	26 Mei 1989	Cirebon	Skep/2190/X/1990	19 Oktober 1990	Asli	923
40704	Muktar bin Ikom	9098590	IX/III-13/158/3/1987	07 Maret 1987	Subang	Skep/682/IV/1989	08 April 1989	Asli	671
40705	Mukti	9102194	IX/III-13/195/5/1987	12 Mei 1987	Cirebon	Skep/299/III/1990	30 Maret 1990	Asli	922
40706	Mukti	9101107	IX/III-09/868/V./1987	19 Mei 1987	Ciamis	Skep/299/III/1990	30 Maret 1990	Asli	958
40707	Mukti bin Ayin	9109591	IX/III-04/352/VI/1989	22 Juni 1989	Cianjur	Skep/2190/X/1990	19 Oktober 1990	Asli	992
40708	Mulhar	9111311	IX/III/14/0648/1989	31 Mei 1989	Kuningan	Skep/175/II/1991	25 Februari 1991	Asli	997
40709	Muljana	9036458	0507/B/19/II-UL/1967	30 Mei 1967	Majalengka	No. Skep/956/VIII/1981	15 Agustus 1981		955

NO. URUT	NAMA	NPV	NO. PENDAFTARAN	TANGGAL PENDAFTARAN	DAERAH PENDAFTARAN	SK GELAR KEHORMATAN	TANGGAL SK GELAR KEHORMATAN	KET.	NO. JILID
40710	Mulya	9102050	IX/III-08/476/VI/1987	30 Juni 1987	Tasikmalaya	Skep/299/III/1990	30 Maret 1990	Asli	862
40711	Mulya bin H. Muktar, H.	9106402	IX/III-17/09/XI/1988	15 November 1988	Purwakarta	Skep/482/IV/1990	10 April 1990	Asli	819
40712	Mulyadi	9107019	IX/III-08/641/II/1989	09 Februari 1989	Tasikmalaya	Skep/482/IV/1990	10 April 1990	Asli	846
40713	Mulyadi	9107116	IX/14/0242/I/87	29 Januari 1987	Kuningan	Skep/482/IV/1990	10 April 1990	Asli	982
40714	Mumin	9098656	IX/III-16/197/XI/1986	18 November 1986	Majalengka	Skep/682/IV/1989	08 April 1989	Asli	719
40715	Mu'minah	9102287	III-18/152/II/1987	25 Februari 1987	Pandeglang	Skep/299/III/1990	30 Maret 1990	Asli	827
40716	Muminah binti Nasir	9109692	IX/III/10/168/III/1989	20 Maret 1989	Karawang	Skep/2190/X/1990	19 Oktober 1990	Fotokopi	1001
40717	Mumuh	9034356	674/B/8/II/1959	13 Februari 1959	Bogor	No.Skep/956/VIII/1981	15 Agustus 1981	Asli	650
40718	Mumuh	9037369	1672/B/9/II/1959	21 Februari 1959	Sukabumi	No.Skep/956/VIII/1981	15 Agustus 1981	Asli	654
40719	Mumuh	9109619	IX-III-06/780/VI/1989	5 Juni 1989	Sumedang	Skep/2190/X/1990	19 Oktober 1990	Fotokopi	1003
40720	Mumuh bin Okok	9095993	IX/III-04/215/VI/1987	22 Juni 1987	Cianjur	No.Skep/1651/XI/1988	2 November 1988	Asli	677
40721	Mumun	9102167	IX/III/10/135/III/1987	02 Maret 1987	Karawang	Skep/299/III/1990	30 Maret 1990	Asli	736
40722	Mumun	9109654	IX/III-08/674/II/1989	18 Pebruari 1989	Tasikmalaya	Skep/2190/X/1990	19 Oktober 1990	Fotokopi	1030
40723	Mumun bin Sobandi	9102018	IX/III/7/549/I/1987	28 Januari 1987	Garut	Skep/299/III/1990	30 Maret 1990	Asli	689
40724	Mumun Janda Alm. Tjetje Bin H. Hobir	9081834			Cianjur	Skep/860/VII/1982	15 Juli 1982	Asli	874
40725	Mumung. Nji	09 036 352	0463/B/19/II-UL/1967	25 Mei 1967	Majalengka	Skep/956/VIII/1981	15 Agustus 1981	Asli	969
40726	Munadi	9092850	P.IX/0051/12/VIII/83	22 Agustus 1983	Subang	No.Skep/265/III/1987	20 Maret 1987	Asli	633
40727	Munadjat	9035133	434/B/13/II/1959	24 Februari 1959	Cirebon	Skep/956/VIII/1981	15 Agustus 1981	Asli	923
40728	Munajat Bin Ahmad	9101858	IX-III/03/0312/1987	09 Februari 1987	Sukabumi	Skep/299/III/1990	30 Maret 1990	Asli	873
40729	Munasih	9085358	IX-10/0283/IX/1978	02 September 1978	Pandeglang	Skep/253/III/1982	12 Maret 1982	Asli	907
40730	Munasip bin Asmudin	9035948	1432/III-20/VI/1988	27 Juni 1988	Lebak	No.Skep/956/VIII/1981	15 Agustus 1981	Asli	649
40731	Munawi	9098512	IX-III-06/169/X/1986	5 Oktober 1986	Sumedang	No.Skep/682/IV/1989	08 April 1989	Asli	652
40732	Munawir	9037337	P.1884/B/4/IV/1959	07 April 1959	Subang	Skep/956/VIII/1981	15 Agustus 1981	Asli	771
40733	Mundjin	9036819	3753/B/6/III-59	15 Maret 1959	Pandeglang	Skep/956/VIII/1981	15 Agustus 1981	Asli	720
40734	Mungkus	9035415	2541/B/3/IV/1959	17 April 1989	Karawang	Skep/956/VIII/1981		Fotokopi	1001
40735	Muniah Janda Alm. Umar	9082131			Subang	Skep/860/VII/1982	31 Juli 1982	Asli	891
40736	Munir	9035984	1979/B/7/I/1959	9 Januari 1959	Lebak	No. Skep/956/VIII/1981	15 Agustus 1981	Asli	615
40737	Muniudin Al Munir	9038652	542/B/18/xii/1958	09 Desember 1958	Tasikmalaya	Skep/956/VIII/1981	15 Agustus 1981	Asli	725

NO. URUT	NAMA	NPV	NO. PENDAFTARAN	TANGGAL PENDAFTARAN	DAERAH PENDAFTARAN	SK GELAR KEHORMATAN	TANGGAL SK GELAR KEHORMATAN	KET.	NO. JILID
40738	Munta bin Yahdi	9113034	IX-III/03/0367/V/1989	31 Mei 1989	Sukabumi	Skep/340/III/1992	17 Maret 1992	Fotokopi	1024
40739	Murad bin Udana	9036185	3561/B/7/III/1959	02 Maret 1959	Lebak	Skep/956/VIII/1981	15 Agustus 1981	Asli	818
40740	Murawan bin Abudjaja	9036200	1798/B/7/I/1959	5 Januari 1959	Lebak	No.Skep/956/VIII/1981	15 Agustus 1981	Asli	649
40741	Murda	9102228	IX/III/15/109/VI/1987	20 Juni 1987	Cirebon	Skep/299/III/1990	30 Maret 1990	Asli	922
40742	Murdi	9037170	P.1610/B/4/III/1959	28 Maret 1959	Subang	Skep/956/VIII/1981	15 Agustus 1981	Asli	927
40743	Murdinah bin H. Ali	9096025	IX/III/7/449/I/1987	21 Januari 1987	Garut	Skep/1651/XI/1988	02 November 1988	Asli	689
40744	Murdinah Ibu	9039503	325/B/KUV/10/I/1959	19 Januari 1959	Cianjur	No. Skep/956/VIII/1981	15 Agustus 1981		952
40745	Murdja. M.	9037198	P.0393/B/7/II-UL/67	21 Agustus 1967	Subang	Skep/956/VIII/1981	15 Agustus 1981		629
40746	Murdjan	9036694	817/B/6/I/1959	24 Januari 1959	Pandeglang	Skep/956/VIII/1981	15 Agustus 1981	Asli	661
40747	Murjadi bin Muhamad	9035958	1094/B/7/XII/1958	23 Desember 1958	Lebak	Skep/956/VIII/1981	15 Agustus 1981	Fotokopi	1025
40748	Murod	9036781	2341/B/6/IV/1959	17 April 1959	Pandeglang	Skep/956/VIII/1981	15 Agustus 1981	Asli	861
40749	Murodit bin Enjam	9109539	IX-III/02/109/V/1989	30 Mei 1989	Bogor	Skep/2190/X/1990	19 Oktober 1990	Asli	995
40750	Mursadi	9037643	4467/B/9/IV/1959	01 April 1959	Sukabumi	Skep/956/1981	15 Agustus 1981		623
40751	Mursaid	9036809	3797/B/6/III/1959	1 Maret 1959	Pandegelang	No. Skep/956/VIII/1981	15 Agustus 1981	Asli	776
40752	Mursan	9039507	3645/B/3/V/1959	29 Mei 1959	Cianjur	No. Skep/956/VIII/1981	15 Agustus 1981		951
40753	Mursari	9112004	IX/III/14/0489/V/1989	31 Mei 1989	Kuningan	Skep/1579/VIII/1991	26 Agustus 1991	Asli	991
40754	Mursid	9097887	IX-III/02/93/III/1987	18 Maret 1987	Bogor	682/IV/1989	08 April 1989	Asli	738
40755	Mursid	9098589	IX/III-13/135/2/1987	10 Februari 1987	Cirebon	Skep/682/IV/1989	08 April 1989	Asli	720
40756	Mursidi	9078239	P.518/4/I/1959	29 Januari 1959	Purwakarta	No.Skep/860/VII/1982	31 Juli 1982	Asli	648
40757	Mursih bin Usmani	9098516	IX-III-06/301/I/1987	20 Januari 1987	Sumedang	Skep/682/IV/1989	08 April 1989	Asli	727
40758	Mursijem	9109652	IX/III-08/639/II/1989	9 Februari 1989	Tasikmalaya	Skep/2190/X/1990	19 Oktober 1990	Asli	959
40759	Murtadja	9111960	IX-III/02/222/V/1989	31 Mei 1989	Bogor	Skep/1579/VIII/1991	26 Agustus 1991	Asli	983
40760	Murtalim	8016802	1014/Dis/MUV/VI/1964	15 Juni 1964	Indramayu	Skep/860/VII/1982	31 Juli 1982		621
40761	Musa	9034870	2494/B/17/4/1959	13 April 1959	Garut	No.Skep/956/VIII/1981	15 Agustus 1981	Asli	651
40762	Musa	9102045	IX/III-08/382/VI/87	30 Juni 1987	Tasikmalaya	Skep/299/III/1990	30 Maret 1990	Asli	739
40763	Musa	9107023	IX/III-08/667/II/89	18 Februari 1989	Tasikmalaya	Skep/482/IV/1990	10 April 1990	Asli	846
40764	Musa	9 109 542	IX/III-08/1100/V/1989	30 Mei 1989	Tasikmalaya	Skep/2190/X//1990	19 Oktober 1990	Asli	974
40765	Musa	9 109 657	IX/III-08/725/III/89	28 Maret 1989	Tasikmalaya	Skep/2190/X//1990	19 Oktober 1990	Asli	974

NO. URUT	NAMA	NPV	NO. PENDAFTARAN	TANGGAL PENDAFTARAN	DAERAH PENDAFTARAN	SK GELAR KEHORMATAN	TANGGAL SK GELAR KEHORMATAN	KET.	NO. JILID
40766	Musa Asyari	9 109 124	IX/III-08/913/VII/1989	5 Juli 1989	Tasikmalaya	Skep/2190/X/1990	19 Oktober 1990	Asli	976
40767	Musa bin Edoh	8014126	1915/Disp/Muv/1963	15 September 1963	Bogor	Skep/860/VII/1982	31 Juli 1982	Asli	756
40768	Musa bin Emuk	9094766	IX/03/530/XI/1983	24 November 1983	Bogor	Skep/271/III/1988	18 Maret 1988	Asli	995
40769	Musa bin Sabdiyo	9102191	IX/III-13/32/VIII/1988	31 Agustus 1988	Cirebon	299/III/1990	30 Maret 1990	Asli	749
40770	Musa bin Satip	9037096	01487/B/5/V/1959	20 Mei 1959	Serang	Skep/956/VIII/1981	15 Agustus 1981	Asli	720
40771	Musdin bin Ruba'i	9102025	IX/III/7/770/III/1987	12 Maret 1987	Garut	Skep/299/III/1990	30 Maret 1990	Asli	689
40772	Museha	9098604	IX/III/14/231/XII/1986	20 Desember 1986	Kuningan	No.Skep/682/IV/1989	08 April 1989	Asli	637
40773	Musiran	9038945	0507/B/16/II-UL/67	30 Agustus 1967	Ciamis	Skep/956/VIII/1981	15 Agustus 1981	Asli	959
40774	Musiri	9109667	IX/III-08/950/V/1989	31 Mei 1989	Tasikmalaya	Skep/2190/X/1990	19 Oktober 1990	Fotokopi	1030
40775	Muskan	9107142	IX/III-16/130/XII/1988	19 Desember 1988	Majalengka	Skep/482/IV/1990	10 April 1990	Asli	930
40776	Muskar	9098607	IX/III/14/0389/II/87	23 Februari 1987	Kuningan	No.Skep/682/IV/1989	8 April 1989	Asli	655
40777	Muskar	9102220	IX/III/14/0710/VI/1987	17 Juni 1987	Kuningan	Skep/299/III/1990	30 Maret 1990	Asli	845
40778	Musko	9037452	938/B/9/I/1959	8 Januari 1959	Sukabumi	Skep/956/VIII/1981	15 Agustus 1981	Asli	995
40779	Musli Holiludin	9096036	IX-III/07/656/2/1987	04 Februari 1987	Garut	Skep/1651/XI/1988	02 November 1988	Asli	680
40780	Muslih	9037905	0824/B/9/II-UL/VIII/1967	9 Austus 1967	Sukabumi	Skep/956/VIII/1981	15 Agustus 1981	Fotokopi	1024
40781	Muslih	9098651	IX/III-16/531/V/87	26 Mei 1987	Majalengka	Skep/682/IV/1989	08 April 1989	Asli	719
40782	Muslim	7003325	1511/H/8/VI/1960	02 Juni 1960	Cimahi	Skep/956/VIII/1981	15 Agustus 1981	Asli	709
40783	Muslimah, H.	9101159	IX/III-16/436/III/1987	12 Maret 1987	Majalengka	Skep/299/III/1990	30 Maret 1990	Asli	929
40784	Musniah. Ny.	9109734	IX/III/14/0400/V/1989	29 Mei 89	Kuningan	Skep/2190/X/1990	19 Oktober 1990	Asli	963
40785	Musri	9098605	IX/14/233/XII/86	20 Desember 1986	Kuningan	No.Skep/682/IV/1989	08 April 1989	Asli	637
40786	Musri	9107016	IX/III-08/578/XII/1988	21 Desember 1988	Tasikmalaya	No. Skep/482/IV/1990	10 April 1990	Asli	786
40787	Mustafa bin Mahmud	9102304	IX/III/19/084/III/1987	26 Maret 1987	Serang	Skep/299/III/1990	30 Maret 1990	Asli	743
40788	Mustafa Thahar	8004830	3320/A/3/IV/1959	15 April 1959	Cianjur	No. Skep/956/VIII/1981	15 Agustus 1981		952
40789	Mustafi'ah	9102296	IX/III/19/052/III/1987	26 Maret 1987	Serang	Skep/299/III/1990	30 Maret 1990	Asli	766
40790	Mustahim	9107134	IX/III-16/52/VIII/1988	24 Agustus 1988	Majalengka	No. Skep/482/IV/1990	10 April 1990	Asli	794
40791	Mustapa	9102283	IX/III-18/069/XI/1986	13 November 1986	Pandeglang	Skep/299/III/1990	30 Maret 1990	Asli	861
40792	Mustapa bin Djawi	9036680	552/B/6/I/1959	9 Januari 1959	Pandeglang	No.Skep/956/VIII/1981	15 Agustus 1981	Asli	649
40793	Mustar bin Landung	9102200	IX/III-13/343/6/1987	27 Juni 1987	Cirebon	299/III/1990	30 Maret 1990	Asli	749

NO. URUT	NAMA	NPV	NO. PENDAFTARAN	TANGGAL PENDAFTARAN	DAERAH PENDAFTARAN	SK GELAR KEHORMATAN	TANGGAL SK GELAR KEHORMATAN	KET.	NO. JILID
40794	Mustar Bin Mastum	9109756	IX/III-17/045/XI/1988	15 November 1988	Purwakarta	Skep/2190/X/1990	19 Oktober 1990	Asli	895
40795	Mustar Bin Sayaman	9109703	IX/III/10/261/VI/1989	24 Juni 1989	Karawang	Skep/2190/X/1990	19 Oktober 1990	Asli	916
40796	Mustar Bin Tanumiharja	9106922	IX/III-04/318/V/1989	29 Mei 1989	Cianjur	Skep/482/IV/1990	10 April 1990	Asli	886
40797	Mustofa bin Hasan	9102012	IX-III/07/444/1/1987	20 Januari 1987	Garut	No. Skep/299/III/1990	30 Maret 1990	Asli	782
40798	Mustoma Bin Marhudi	9037107	3936/B/Kuv/10/09/59	03 September 1959	Purwakarta	Skep/956/VIII/1981	15 Agustus 1981	Asli	895
40799	Mustopa	9098648	IX/III-16/493/V/1987	7 Mei 1987	Majalengka	No.Skep/682/IV/1989	08 April 1989	Asli	648
40800	Mustopa	9098530	IX/III-08/197/IV/1987	20 April 1987	Tasikmalaya	No.Skep/682/IV/1989	08 April 1989	Asli	653
40801	Mustopa	9098491	IX/III-05/37/PKRI/12/1986	15 Desember 1986	Bandung	Skep/682/IV/1989	08 April 1989	Asli	662
40802	Mustopa	9078350	1600/B/9/II/1959	17 Februari 1959	Sukabumi	Skep/860/VII/1982	31 Juli 1982	Asli	664
40803	Mustopa	9098450	IX-III/02/372/VI/87	24 Juni 1987	Bogor	No.Skep/682/IV/1989	8 April 1989	Asli	675
40804	Mustopa	9033509	01551/B/20/I/1959	07 Januari 1959	Cimahi	956/VIII/1981	15 Agustus 1981	Asli	750
40805	Mustopa	9107136	IX/III-16/72/IX/1988	21 September 1988	Majalengka	No. Skep/482/IV/1990	10 April 1990	Asli	794
40806	Mustopa	9107149	IX/III-16/192/III/89	13 Maret 1989	Majalengka	Skep/482/IV/1990	10 April 1990	Asli	930
40807	Mustopa	9039198	262/B/KUV/10/0I/1959	12 Januari 1959	Cianjur	No. Skep/956/VIII/1981	15 Agustus 1981		952
40808	Mustopa	9101906	IX/III-04/198/VI/1987	15 Juni 1987	Cianjur	Skep/299/III/1990	30 Maret 1990	Asli	992
40809	Mustopa	9107041	IX/III-09/317/X/1988	15 September 1988	Ciamis	Skep/482/IV/1990	10 Appprill 1990	Fotokopi	1012
40810	Mustopa	9098643	IX/III-16/501/V/87	8 Mei 1987	Majalengka	Skep/682/IV/1989	08 April 1989	Asli	719
40811	Mustopa bin Arsad	9102168	IX/III/10/152/III/1987	13 Maret 1987	Karawang	Skep/299/III/1990	30 Maret 1990	Asli	764
40812	Mustopa bin H. Usman	9109561	IX-III/03/0134/III/1989	4 Maret 1989	Sukabumi	No. Skep/2190/X/1990	19 Oktober 1990		952
40813	Mustopa bin Sudinta	9102002	IX/III/7/353/I/1987	15 Januari 1987	Garut	Skep/299/III/1990	30 Maret 1990	Asli	689
40814	Mustopa bin Sukri	9 109 567	IX-III/03/0155/III/1989	25 Maret 1989	Sukabumi	Skep/2190/X/1990	19 Oktober 1990	Asli	975
40815	Mutiam	9098654	IX/III-16/662/VI/87	13 Juni 1987	Majalengka	Skep/682/IV/1989	08 April 1989	Asli	660
40816	Mutmainah bin Ahmad	9098586	IX/III-13/25/9/1986	23 September 1986	Cirebon	Skep/682/IV/1989	08 April 1989	Asli	720
40817	Mutoah, Ny.	9107145	IX/III-16/176/II/89	17 Februari 1989	Majalengka	No. Skep/482/IV/1990	10 April 1990	Asli	793
40818	Muzakir A.S.B.H. Sarbini	9039216	1363/B/KUP/10/04/59	28 April 1959	Cianjur	Skep/956/VIII/1981	15 Agustus 1981	Asli	761
40819	N. Djumanta bin Saarin	9085867	IX/B/0797/XI/1980	20 Nopember 1980	Sukabumi	No. Skep/253/III/1982	12 Maret 1982	Asli	616
40820	N. Enar Narmi	9112026	IX-III/02/263/VI/1987	10 Juni 1987	Bogor	Skep/1579/Viii/1991	26 Agustus 1991	Fotokopi	1001
40821	N. Karningsih, Nyi	9098675	IX-III-05/068/PKRI/VI/1987	20 Juni 1987	Cimahi	Skep/682/VI/1989	08 April 1989	Asli	714

NO. URUT	NAMA	NPV	NO. PENDAFTARAN	TANGGAL PENDAFTARAN	DAERAH PENDAFTARAN	SK GELAR KEHORMATAN	TANGGAL SK GELAR KEHORMATAN	KET.	NO. JILID
40822	N. Nitiatmaja	9107092	IX/III/14/0054/X/1988	25 Oktober 1988	Kuningan	Skep/482/IV/1990	10 April 1990	Asli	767
40823	N. Ratnasih, H.	9097943	IX/III-05/595/PKRI/VI/1987	08 Juni 1987	Bandung	Skep/682/IV/1989	08 April 1989	Asli	662
40824	Naad Al. Nasmad	09 040 936	P.630/B/4/II/1959	9 Februari 1959	Subang	Skep/956/VIII/1981	15 Agustus 1981	Asli	971
40825	Na'an bin Rasam	9107235	IX/III/19/049/I/1989	03 Januari 1989	Serang	Skep/482/IV/1990	10 April 1990	Asli	766
40826	Nabhani	9093439	2839/B/6/VI/59	30 Juni 1959	Pandeglang	Skep/1581/IX/1987	21 September 1987		631
40827	Nabiko bin Muhadi	9102406	IX/III-13/41/IX/1988	15 September 1988	Cirebon	Skep/299/III/1990	30 Maret 1990	Asli	769
40828	Naden Bin Nasman	9109818	IX/III/10/171/III/1989	20 Maret 1989	Karawang	Skep/2190/X/1990	19 Oktober 1990	Asli	870
40829	Nadi		IX/III-03/0325/V/1989	30 Mei 1989	Sukabumi	Skep/175/II/1991	25 Februari 1991	Asli	609
40830	Nadi	9040990	P.2873/B/4/IV/1959	29 April 1959	Purwakarta	No.Skep/956/VIII/1981	15 Agustus 1981	Asli	642
40831	Nadi	9040968	P.12467/B/V/1959	04 Mei 1959	Subang	Skep/956/VIII/1981	15 Agustus 1959	Asli	671
40832	Nadi	9041177	9/B/9/UL/VIII/67	09 Agustus 1967	Sukabumi	Skep/956/VIII/1981	15 Agustus 1981	Asli	724
40833	Nadi	9107190	IX-III-06/227/X/88	5 Oktober 1988	Sumedang	Skep/482/IV/1990	10 April 1990	Asli	798
40834	Nadi	9040861	1289.B.6.II-1959	20 Februari 1959	Pandeglang	Skep/956/VIII/1981	15 Agustus 1981	Asli	861
40835	Nadi	9040929	626/B/Kuv/10/03/59	12 Maret 1959	Purwakarta	Skep/956/VIII/1981	15 Agustus 1981	Asli	895
40836	Nadi	09 041 033	P.0696/B/7/II-UL/67	6 Desember 1967	Subang	Skep/956/VIII/1981	15 Agustus 1981	Asli	971
40837	Nadi Bin Maera	9102405	IX/III-13/23/VIII/1988	24 Agustus 1988	Cirebon	Skep/299/III/1990	30 Maret 1990	Asli	858
40838	Naedi	9098676	IX/III-05/714/PKRI/VI/1987	24 Juni 1987	Cimahi	Skep/682/IV/1989	08 April 1989	Asli	708
40839	Naelan	9041037	P.0101/B/7II-UL/1987	20 Desember 1987	Subang	Skep/956/VIII/1981	15 Agustus 1959	Asli	671
40840	Nahid bin Sueb	8 020 802	VIII-02/277/12/1983	31 Desember 1983	Bogor	Skep/1582/IX/1987	21 September 1987	Asli	967
40841	Nahimi	9109813	IX/III-09/374/IX/1988	15 September 1988	Ciamis	Skep/2190/X/1990	19 Oktober 1990	Fotokopi	1030
40842	Nahra Bin Ahdi	9107182	IX/III-04/179/I/1989	25 Januari 1989	Cianjur	Skep/482/IV/1990	10 April 1990	Asli	903
40843	Nahri	9102374	IX/III-08/205/IX/1988	20 September 1988	Tasikmalaya	No. Skep/299/III/1990	30 Maret 1990	Asli	787
40844	Nahri	9102385	IX/III-09/784/V/1987	19 Mei 1987	Ciamis	Skep/482/IV/1990	10 April 1990	Asli	823
40845	Nahuri	9098725	IX/III-16/223/XI/1986	25 November 1986	Majalengka	Skep/682/IV/1989	08 April 1989	Asli	719
40846	Nahuti bin Armayi	9102369	IX-III/07/435/I/1987	19 Januari 1987	Garut	Skep/299/III/1990	30 Maret 1990	Fotokopi	1030
40847	Nahyudi	9102395	IX/III-09/225/IX/1988	15 September 1988	Ciamis	Skep/299/III/1990	30 Maret 1990	Asli	934
40848	Na'i	9041023	P.1178/B/7/II-UL/67	21 Desember 1967	Subang	Skep/956/VIII/1981	15 Agustus 1981	Asli	703
40849	Na'i Sutisna	9 109 790	IX-III-06/490/III/89	5 Maret 1989	Sumedang	Skep/2190/X/1990	19 Oktober 1990	Asli	971

NO. URUT	NAMA	NPV	NO. PENDAFTARAN	TANGGAL PENDAFTARAN	DAERAH PENDAFTARAN	SK GELAR KEHORMATAN	TANGGAL SK GELAR KEHORMATAN	KET.	NO. JILID
40850	Nailan	9107214	IX/III/10/019/VII/1988	07 Juli 1988	Karawang	Skep/482/IV/1990	10 April 1990	Asli	764
40851	Na'im	9098703	IX/III-15/80/VI/87	20 Juni 1987	Indramayu	No.Skep/682/IV/1989	8 April 1989	Asli	656
40852	Na'im	9098684	IX-III-06/405/II/1987	10 Februari 1987	Sumedang	Skep/682/IV/1989	08 April 1989	Asli	727
40853	Naim bin Masnia	9098714	IX/III-13/27/9/1986	26 September 1987	Cirebon	No.Skep/682/IV/1989	8 April 1989	Asli	672
40854	Nain	9102389	IX/III-09/1171/V/1987	19 Mei 1987	Ciamis	Skep/482/IV/1990	10 April 1990	Asli	823
40855	Naja al. Baja	9107204	IX/III-08/841/V/1989	31 Mei 1989	Tasikmalaya	Skep/482/IV/1990	10 April 1990	Asli	919
40856	Najmudin	9107212	IX/III-09/328/IX/1988	15 September 1988	Ciamis	Skep/482/IV/1990	10 April 1990	Asli	980
40857	Nakim	9078693	P.2861/B/4/V/1959	15 Mei 1959	Subang	Skep/860/VII/1982	31 Juli 1982	Asli	771
40858	Nakna	9107217	IX/III-13/19/VIII/1988	15 Agustus 1988	Cirebon	Skep/482/IV/1990	10 April 1990	Asli	858
40859	Nakrim	9 094 837	IX/14/569/XII/1983	2 Desember 1983	Sumedang	Skep/271/III/1988	18 Maret 1988	Asli	971
40860	Nala	9040083	01966/B/20/I/59	28 Januari 1959	Bandung	Skep/956/VIII/1981	15 Agustus 1981	Asli	723
40861	Nali	9040476	2438/B/3/III/1959	16 April 1959	Karawang	Skep/956/VIII/1981	15 Agustus 1981	Asli	916
40862	Nalsam	9040947	P.3638/B/4/V/1959	29 Mei 1959	Subang	Skep/956/VIII/1981	15 Agustus 1959	Asli	671
40863	Nami. Ny	9102360	IX-III-06/885/VI/1987	5 Juni 1987	Sumedang	Skep/299/III/1990	30 Maret 1990	Asli	895
40864	Namin bin Kaimun	9096152	IX-III/02/482/VI/1987	26 Juni 1987	Bogor	Skep/1651/XI/1988	02 November 1988	Asli	756
40865	Namin Bin Naisin	9102339	IX-III/02/378/VI/1987	24 Juni 1987	Bogor	Skep/299/III/1990	30 Maret 1990	Asli	869
40866	Nana	9040347	2934/B/17/IV/1959	29 April 1959	Garut	Skep/956/VIII/1981	15 Agustus 1981	Asli	689
40867	Nana	9098672	IX-III-05/139/PKRI/I/1987	12 Januari 1987	Cimahi	Skep/682/VI/1989	08 April 1989	Asli	714
40868	Nana	9041120	6062/B/9/VII/1959	15 Juli 1959	Sukabumi	956/VIII/1981	15 Agustus 1981	Asli	733
40869	Nana	9102354	IX/III-05/912/PKRI/VI/1987	30 Juni 1987	Bandung	No. Skep/299/III/1990	30 Maret 1990	Asli	809
40870	Nana	9 109 796	IX-III-06/609/IV/1989	08 April 1989	Sumedang	Skep/2190/X/1990	19 Oktober 1990	Asli	971
40871	Nana Baenah	9109823	IX/III-12/21/V/1989	21 Mei 1989	Cirebon	Skep/2190/X/1990	19 Oktober 1990	Asli	923
40872	Nana bin Kahli	9096154	IX/III-03/0345/III/1987	12 Maret 1987	Sukabumi	Skep/1651/XI/1988	02 November 1988	Asli	665
40873	Nana bin Wiria	9040129	3035/B/15/XII/1958	18 Desember 1958	Kabupaten Bandung	No.Skep/956/VIII/1981	15 Agustus 1981	Asli	677
40874	Nana Karnasih	9107237	IX-III/21/025/X/1988	12 Oktober 1988	Kodya Bandung	No. Skep/482/IV/1990	10 April 1990	Asli	809
40875	Nana Subarna	9094825	IX/01/189/8/1983	1 Agustus 1983	Kodya Bandung	No.Skep/271/III/1988	18 Maret 1988	Asli	641
40876	Nanang bi Malhadi	9109787	III-05/104/PKRI/V/1989	18 Mei 1989	Bandung	Skep/2190/X/1990	19 Oktober 1990	Fotokopi	1003
40877	Nancim	9 109 798	IX-III-06/664/V/1989	4 Mei 1989	Sumedang	Skep/2190/X/1990	19 Oktober 1990	Asli	971

NO. URUT	NAMA	NPV	NO. PENDAFTARAN	TANGGAL PENDAFTARAN	DAERAH PENDAFTARAN	SK GELAR KEHORMATAN	TANGGAL SK GELAR KEHORMATAN	KET.	NO. JILID
40878	Nanda	9102359	IX-III-06/502/III/1987	09 Maret 1987	Sumedang	Skep/299/III/1990	30 Maret 1990	Asli	814
40879	Nandang	9102350	IX/III-04/037/IX/1988	26 September 1988	Cianjur	Skep/299/III/1990	30 Maret 1990	Asli	886
40880	Nandang Bin Atma	9040959	580/B/Kuv/10/03/59	3 Maret 1959	Purwakarta	Skep/956/VIII/1981	15 Agustus 1981	Asli	895
40881	Nani Bin Nahrudin	9040144	6423/B/15/III/1959	20 Maret 1959	Bandung	Skep/956/VIII/1981	15 Agustus 1981	Asli	854
40882	Nani, Ny.	9094833	IX/04/159/10/1983	15 Oktober 1983	Garut	No. Skep/271/III/1988	18 Maret 1988	Asli	618
40883	Nanin bin Naisin	8 020 801	VIII-02/293/12/1983	31 Desember 1983	Bogor	Skep/1582/IX/1987	21 September 1987	Asli	967
40884	Naning	9040732	1311/B/7/XII/1958	27 Desember 1958	Lebak	No. Skep/956/VIII/1981	15 Agustus 1981	Asli	778
40885	Nanta	9040117	0198/B/12/II-UL/67	14 September 1967	Kabupaten Bandung	No.Skep/956/VIII/1981	15 Agustus 1981	Asli	635
40886	Nanta bin Daslam	9107186	IX-III-06/142/VIII/1988	5 Agustus 1988	Sumedang	Skep/482/IV/1990	10 April 1990	Asli	798
40887	Napi	9107227	IX/III/14/0290/VI/1989	06 Juni 1989	Kuningan	Skep/482/IV/1990	10 April 1990	Asli	842
40888	Napin bin Mael	9099205	399/1787/X/1989	09 Oktober 1989	Bogor	Skep/1787/X/1989	09 Oktober 1989	Asli	756
40889	Napsin	9101147	IX/III/10/122/II/1987	20 Februari 1987	Karawang	299/III/1990	30 Maret 1990	Asli	735
40890	Nardi	9040945	P.3585/B/4/V/1959	29 Mei 1959	Lebak	No. Skep/956/VIII/1981	15 Agustus 1981	Asli	615
40891	Nardi	9040943	P.3530/B/4/V/1959	29 Mei 1959	Subang	Skep/956/VIII/1981	15 Agustus 1959	Asli	669
40892	Nardi	9098694	IX/III-08/324/VI/1987	25 Juni 1987	Tasikmalaya	No. Skep/682/IV/1989	08 April 1989	Asli	728
40893	Nardi	9107192	IX-III-06/343/XII/88	1 Desember 1988	Sumedang	Skep/482/IV/1990	10 April 1990	Asli	798
40894	Nardi bin Urhawi	9109785	IX/III-04/454/V/1989	30 Mei 1989	Cianjur	No. Skep/2190/X/1990	19 Oktober 1990		952
40895	Nardja	9041047	P.0166/B/7/II-UL/1967	22 Juli 1967	Subang	Skep/956/VIII/1981	15 Agustus 1981	Asli	927
40896	Nargan	9040855	1044/B/6/II/1959	04 Februari 1959	Pandeglang	Skep/956/VIII/1981	15 Agustus 1981	Asli	827
40897	Narhawi Al. Winan	9085760	IX-06/777/V/1981	12 Mei 1981	Karawang	Skep/253/III/1982	12 Maret 1982	Asli	992
40898	Narhimi bin Uta	9102344	IX/III-04/100/IV/1987	30 April 1987	Cianjur	Skep/299/III/1990	30 Maret 1990	Asli	697
40899	Nari	9107221	IX/III-13/64/XI/1988	26 November 1988	Cirebon	Skep/482/IV/1990	10 April 1990	Asli	858
40900	Narim	9040662	552/B/7/XII/58	2 Desember 1958	Lebak	Skep/956/VIII/1981	15 Agustus 1981	Asli	721
40901	Narim bin Naswi	9085784	IX.06/541/XI/1980	12 November 1980	Karawang	Skep/253/III/1982	12 Maret 1982	Asli	736
40902	Narimpen janda almarhum Talip	9065804			Cirebon	956/VIII/1981	15 Agustus 1981	Asli	731
40903	Narisah binti Abdulsara	9109142	IX/III/10/164/III/1989	20 Maret 1989	Karawang	Skep/2190/X/1990	19 Oktober 1990	Fotokopi	1019
40904	Narja	9107181	IX/III-04/066/X/1988	11 Oktober 1988	Cianjur	Skep/482/IV/1990	10 April 1990	Asli	886
40905	Narji	9107231	IX/III-16/125/XII/1988	20 Desember 1988	Majalengka	No. Skep/482/IV/1990	10 April 1990	Asli	794

NO. URUT	NAMA	NPV	NO. PENDAFTARAN	TANGGAL PENDAFTARAN	DAERAH PENDAFTARAN	SK GELAR KEHORMATAN	TANGGAL SK GELAR KEHORMATAN	KET.	NO. JILID
40906	Narjo	9107177	IX/III-04/134/XI/1988	24 November 1988	Cianjur	Skep/482/IV/1990	24 April 1990	Asli	697
40907	Narma	9098693	IX/III-08/309/VI/1987	23 Juni 1987	Tasikmalaya	No.Skep/682/IV/1989	08 April 1989	Asli	643
40908	Narma	9098683	IX-III-06/353/I/1987	20 Januari 1987	Sumedang	Skep/682/IV/1989	08 April 1989	Asli	727
40909	Narmah Janda Alm. Banan	9011404			Ciamis	Skep/956/VIII/1981	15 Agustus 1981	Asli	887
40910	Narpi. E.	9041237	1508/B/16/I/1958	07 Januari 1958	Sumedang	Skep/956/VIII/1981	15 Agustus 1981	Asli	704
40911	Narsan	9041031	P.0377/B/7/II-UL/67	17 Agustus 1967	Subang	Skep/956/VIII/1981	15 Agustus 1981	Asli	772
40912	Narsih	9107206	IX/III-08/626/II/1989	7 Februari 1989	Tasikmalaya	No. Skep/482/IV/1990	10 April 1990	Asli	787
40913	Narta	9107189	IX-III-06/221/X/1988	5 Oktober 1988	Sumedang	Skep/482/IV/1990	10 April 1990	Asli	798
40914	Narta	9107194	IX-III-06/407/I/1989	05 Januari 1989	Sumedang	Skep/482/IV/1990	10 April 1990	Asli	840
40915	Narta	9102361	IX-III-06/891/VI/1987	5 Juni 1987	Sumedang	Skep/299/III/1990	30 Maret 1990	Asli	896
40916	Narta	9085876	IX/14/0376/IV/81	06 April 1981	Sumedang	Skep/253/III/1982	12 Maret 1982	Asli	715
40917	Narta bin Andjar	9078648	1709/B/7/I/1959	3 Januari 1959	Lebak	No. Skep/956/VIII/1981	15 Agustus 1981	Asli	611
40918	Narta bin Jumani	9098686	IX-III-06/595/III/1987	9 Maret 1987	Sumedang	Skep/682/IV/1989	08 April 1989	Asli	715
40919	Nartidja	9093994	304/H/2/I/1960	14 Januari 1960	Cirebon	No.Skep/270/III/1988	18 Maret 1988	Asli	646
40920	Nartim	9041056	P.533/B/7/II-UL/1967	04 Oktober 1967	Subang	Skep/956/VIII/1981	15 Agustus 1981	Asli	771
40921	Nartim	9107207	IX/III-08/671/II/1989	18 Februari 1989	Tasikmalaya	No. Skep/482/IV/1990	10 April 1990	Asli	787
40922	Narwi Janda Alm. Ruyani	9046401			Pandeglang	Skep/956/VIII/1981	15 Agustus 1981	Asli	892
40923	Narwita bin Suarma	9109805	IX-III/07/241/III/1989	26 Januari 1989	Garut	Skep/2190/X/1990	19 Oktober 1990	Fotokopi	1030
40924	Narya	9093996	1876/B/17/III/1959	10 Maret 1959	Garut	Skep/270/III/1988	18 Maret 1988		628
40925	Narya	9098733	IX-III/21/084/II/87	26 Februari 1987	Bandung	Skep/682/IV/1989	08 April 1989	Asli	663
40926	Narya	9098689	IX-III-06/627/IV/1987	15 April 1987	Sumedang	Skep/682/IV/1989	08 April 1989	Asli	705
40927	Narya	9041275	1126/B/16/XII/1958	18 Desember 1958	Sumedang	Skep/956/VIII/1981	15 Agustus 1981	Asli	712
40928	Nasa	9040841	2996/B/VII/1959	02 Juli 1959	Pandeglang	Skep/956/VIII/1981	15 Agustus 1981	Asli	861
40929	Nasa	9040888	01021/B/5/IV/1959	01 April 1959	Serang	Skep/956/VIII/1981	15 Agustus 1981	Fotokopi	1031
40930	Nasa bin Raiti	9094832	IX/03/325/X/1983	12 November 1983	Bogor	Skep/271/III/1988	18 Maret 1988	Asli	756
40931	Nasa bin Sahim	9102340	IX-III/02/419/VI/1987	26 Juni 1987	Bogor	Skep/299/III/1990	30 Maret 1990	Asli	824
40932	Nasdi	9041262	6193/B/16/VII/1959	3 Juli 1959	Sumedang	No.Skep/956/VIII/1981	15 Agustus 1981	Asli	638
40933	Nasi	9102404	IX/III-13/350/6/1987	30 Juni 1987	Cirebon	Skep/299/III/1990	30 Maret 1990	Asli	769

NO. URUT	NAMA	NPV	NO. PENDAFTARAN	TANGGAL PENDAFTARAN	DAERAH PENDAFTARAN	SK GELAR KEHORMATAN	TANGGAL SK GELAR KEHORMATAN	KET.	NO. JILID
40934	Nasiah Janda Alm. Arsan	9008784			Tasikmalaya	Skep/956/VIII/1981	15 Agustus 1981	Asli	892
40935	Nasiah Janda Alm. Idjun Alias Suhanda	9084644			Ciamis	Skep/253/III/1982	12 Maret 1982	Asli	888
40936	Nasih	9040291	1931/B/8/IV/1959	01 April 1959	Bogor	Skep/956/VIII/1981	15 Agustus 1981	Asli	995
40937	Nasilin	9107213	IX/III/10/017/VII/1988	07 Juli 1988	Karawang	Skep/482/IV/1990	10 April 1990	Asli	736
40938	Nasim	9040840	2719/B/6/VI-1959	26 Juni 1959	Pandegelang	No. Skep/956/VIII/1981	15 Agustus 1981	Asli	777
40939	Nasim	9102411	IX/III/15/146/VI/87	20 Juni 1987	Cirebon	Skep/299/III/1990	30 Maret 1990	Asli	923
40940	Nasim	9 107 195	IX-III-06/418/II/1989	7 Februari 1989	Sumedang	Skep/482/IV/1990	10 April 1990	Asli	971
40941	Nasim bin Mara	9098712	IX-III-11/87/V/87	21 Mei 1987	Subang	Skep/682/IV/1989	08 April 1989	Asli	670
40942	Nasim bin Sawang	9098704	IX/III/10/48/XII/1986	30 Desember 1986	Karawang	Skep/682/IV/1989	08 April 1989	Asli	682
40943	Nasir	9085730	IX/17/0592/VI/1979	15 Juni 1979	Cianjur	Skep/253/III/1982	12 Maret 1982	Asli	658
40944	Nasir	9041003	2912/B/4/III/1959	31 Maret 1959	Subang	Skep/956/VIII/1981	15 Agustus 1981	Asli	684
40945	Nasir bin Hatimi	9109802	IX-III/07/154/12/1988	12 Desember 1988	Garut	Skep/2190/X/1990	19 Oktober 1990	Fotokopi	1030
40946	Nasirudin	9102348	IX/III-04/289/VI/1987	29 Juni 1987	Cianjur	Skep/299/III/1990	30 Maret 1990	Asli	697
40947	Nasita Bin Pai	9040669	2428/B/7/I/59	14 Januari 1959	Lebak	Skep/956/VIII/1981	15 Agustus 1981	Asli	907
40948	Nasiwan Sutisna	9102379	IX/III-09/96/V/1987	19 Mei 1987	Ciamis	No. Skep/299/III/1990	30 Maret 1990	Asli	779
40949	Naskim Al. Nasria	9041062	P.1477/B/7/II-UL/67	25 Desember 1967	Subang	Skep/956/VIII/1981	15 Agustus 1981	Asli	927
40950	Naskimah bin Kadima	9098716	IX/III-13/172/3/1987	26 Maret 1987	Cirebon	682/IV/1989	08 April 1989	Asli	749
40951	Naslan	9109811	IX/III-08/1067/V/1989	30 Mei 1989	Tasikmalaya	Skep/2190/X/1990	19 Oktober 1990	Asli	959
40952	Naslim bin Sarma	9102398	IX-III-11/122/VI/87	08 Juni 1987	Subang	Skep/299/III/1990	30 Maret 1990	Asli	821
40953	Nasman Bin Abi	9109816	IX/III/10/201/V/1989	20 Mei 1989	Karawang	Skep/2190/X/1990	19 Oktober 1990	Asli	870
40954	Nasori	9096423	IX/III/07/088/11/1986	25 November 1986	Garut	Skep/1651/XI/1988	02 November 1988		627
40955	Nasori	9107184	IX/III-05/1041/PKRI/VI/1987	30 Juni 1987	Bandung	Skep/482/IV/1990	10 April 1990	Asli	854
40956	Nasridjah Janda Alm. Djani	9013933			Kuningan	Skep/956/VIII/1981	15 Agustus 1981	Asli	875
40957	Nasrodin	9101046	IX-III/07/451/1/1987	21 Januari 1987	Garut	Skep/299/III/1990	30 Maret 1990	Asli	958
40958	Nasrudin	9041516	2687/B/17/IV/1959	11 April 1959	Ciamis	Skep/956/VIII/1981	15 Agustus 1981	Asli	680
40959	Nasrudin	9100986	IX/III-04/329/VI/1987	30 Juni 1987	Cianjur	Skep/299/III/1990	30 Maret 1990	Asli	696
40960	Nasrudin	9109815	IX/III-09/527/IX/1988	15 September 1988	Ciamis	Skep/2190/X/1990	19 Oktober 1990	Fotokopi	1030
40961	Nastim	9107205	IX/III-08/947/VI/1989	30 Juni 1989	Tasikmalaya	Skep/482/IV/1990	10 April 1990	Asli	918

NO. URUT	NAMA	NPV	NO. PENDAFTARAN	TANGGAL PENDAFTARAN	DAERAH PENDAFTARAN	SK GELAR KEHORMATAN	TANGGAL SK GELAR KEHORMATAN	KET.	NO. JILID
40962	Nastra	9109799	IX-III-06/791/V/1989	25 Mei 1989	Sumedang	Skep/2190/X/1990	19 Oktober 1990	Fotokopi	1007
40963	Nasudin bin Tjarman	9093995	0824/B/17/II-UL/1967	25 Desember 1967	Cirebon	No.Skep/270/III/1988	18 Maret 1988	Asli	646
40964	Nasuha	9041201	4821/B/9/V/1959	16 Mei 1959	Sukabumi	Skep/956/VIII/1981	15 Agustus 1981		622
40965	Nasuka	9102410	IX-III-15/70/VI/1987	20 Juni 1987	Indramayu	Skep/299/VI/1987	30 Juni 1987	Asli	713
40966	Naswan	9102390	IX/III-09/1080/V/1987	19 Mei 1987	Ciamis	Skep/299/III/1990	30 Maret 1990	Asli	753
40967	Naswan	9102387	IX/III-09/894/V/1987	19 Mei 1987	Ciamis	Skep/299/III/1990	30 Maret 1990	Asli	934
40968	Nata	9094838	IX/14/666/XII/1983	24 Desember 1983	Sumedang	Skep/271/III/1988	18 Maret 1988		624
40969	Nata	9107234	IX/III-17/XII/1988	15 Desember 1988	Purwakarta	Skep/482/IV/1990	10 April 1990	Asli	755
40970	Nata	9041174	300/B/9/UL/VII/1967	09 Agustus 1967	Sukabumi	Skep/956/VIII/1981	15 Agustus 1981	Asli	759
40971	Nata	9102357	IX-III-06/341/I/1987	20 Januari 1987	Sumedang	Skep/299/III/1990	30 Maret 1990	Asli	798
40972	Nata	9102343	IX/III-04/059/IV/1987	20 April 1987	Cianjur	Skep/299/III/1990	30 Maret 1990	Asli	992
40973	Nata	9098681	IX-III-06/038/X/1986	5 Oktober 1986	Sumedang	Skep/682/IV/1989	08 April 1989	Asli	715
40974	Nata B. Sais	9085905	IX/17/0394/V/1979	15 Mei 1979	Cianjur	Skep/253/III/1982	12 Maret 1982	Asli	886
40975	Nata Bin H. Sulaeman	9109782	IX-III/03/0174/IV/1989	04 November 1989	Sukabumi			Asli	828
40976	Nata bin Madja	9040217	541/B/8/II/59	7 Februari 1959	Bogor	No. Skep/956/VIII/1981	15 Agustus 1981	Asli	614
40977	Nata Bin Surma	9094827	IX/02/972/8/1983	19 Agustus 1983	Bandung	Skep/271/III/1987	18 Maret 1988	Asli	854
40978	Nata Markam	9098723	IX/III/14/0545/IV/87	02 April 1987	Kuningan	No.Skep/682/IV/1989	08 April 1989	Asli	637
40979	Nata Pulung	9098719	IX/14/0119/XI/1986	28 November 1986	Kuningan	Skep/682/IV/1989	08 April 1989	Asli	982
40980	Nata Waryaman	9102407	IX/III/14/0139/III/1989	30 Maret 1989	Kuningan	299/III/1990	30 Maret 1990	Asli	744
40981	Nata Widjaja	9098732	IX-III/21/054/II/87	02 Februari 1987	Bandung	Skep/682/IV/1989	08 April 1989	Asli	662
40982	Natadikarta	9109810	IX/III-08/1014/V/1989	31 Mei 1989	Tasikmalaya	Skep/2190/X/1990	19 Oktober 1990	Fotokopi	1020
40983	Natakarma	9098720	IX/14/0024/XI/1986	7 November 1986	Kuningan	No.Skep/682/IV/1989	8 April 1989	Asli	656
40984	Natamiska	9107224	IX/III/14/0089/XII/1988	03 Desember 1988	Kuningan	Skep/482/IV/1990	10 April 1990	Asli	767
40985	Natasasmita		IX/III-09/1430/V/1987	10 Mei 1987	Tasikmalaya	Skep/299/III/1990	30 Maret 1990	Asli	609
40986	Natasurja	9107226	IX/III/14/0260/VI/1989	06 Juni 1989	Kuningan	Skep/482/IV/1990	10 April 1990	Asli	842
40987	Natawidjaja	9098721	IX/14/0035/XI/1986	07 November 1986	Kuningan	No.Skep/682/IV/1989	08 April 1989	Asli	637
40988	Natawiguna	9040761	443/B/14/XI/1958	17 November 1958	Majalengka	Skep/956/VIII/1981	15 Agustus 1981	Asli	718
40989	Natawihardja	9041524	3183/B/19/IV/1959	30 April 1959	Ciamis	Skep/956/VIII/1981	15 Agustus 1981	Asli	680

NO. URUT	NAMA	NPV	NO. PENDAFTARAN	TANGGAL PENDAFTARAN	DAERAH PENDAFTARAN	SK GELAR KEHORMATAN	TANGGAL SK GELAR KEHORMATAN	KET.	NO. JILID
40990	Natawirja	9040048	4201/B/20/IV/1959	13 April 1959	Bandung	Skep/956/VIII/1981	15 Agustus 1981	Fotokopi	1003
40991	Nati, Ny	9102356	IX-III-06/305/I/1987	20 Januari 1987	Sumedang	Skep/299/III/1990	30 Maret 1990	Fotokopi	1007
40992	Nawari	9 109 808	IX/III-08/990/V/89	30 Mei 1989	Tasikmalaya	Skep/2190/X//1990	19 Oktober 1990	Asli	974
40993	Nawawi	9041212	3108/B/9/IV/1959	04 April 1959	Sukabumi	Skep/956/VIII/1981	15 Agustus 1981		620
40994	Nawawi	9041025	01429/B/7/II/UL/1967	25 Desember 1967	Purwakarta	No.Skep/956/VIII/1981	15 Agustus 1981	Asli	641
40995	Nawawi	9040905	01591/B/5/VI/1959	02 Juni 1959	Serang	Skep/956/VIII/1981	15 Agustus 1981	Asli	661
40996	Nawawi	9085913	IX/17/0263/III/1979	08 Maret 1979	Cianjur	Skep/253/III/1982	12 Maret 1982	Asli	679
40997	Nawawi	9040835	2427/B/6/IV/1959	17 April 1959	Pandeglang	Skep/956/VIII/1981	15 Agustus 1981	Asli	827
40998	Nawawi	9109836	IX/III-17/093/V/1989	15 Mei 1989	Purwakarta	Skep/2190/X/1990	19 Oktober 1990	Asli	896
40999	Nawawi	09 040 285	3366/B/8/V/1959	11 Mei 1959	Bogor	Skep/956/VIII/1981	15 Agustus 1981	Asli	967
41000	Nawawi bin Arlin	9098008	IX/III/10/154/III/1987	17 Maret 1987	Karawang	Skep/682/IV/1989	08 April 1989	Asli	682
41001	Nawi	9078733	5746/B/9/VII/1959	15 Juli 1959	Sukabumi	Skep/860/VII/1982	31 Juli 1982	Asli	759
41002	Nawiri	9078681	1279/B/6/II/59	20 Februari 1959	Pandeglang	Skep/860/VII/1982	31 Juli 1982	Asli	827
41003	Nawisah, Ny.	9107209	IX/III-09/22/IX/1988	15 September 1988	Ciamis	Skep/482/IV/1990	10 April 1990	Asli	934
41004	Nayim Bin Nakem	9040455	0182/B/6/UL-II/1967	09 November 1967	Karawang	Skep/956/VIII/1981	15 Agustus 1981	Asli	916
41005	Nedi	9102370	IX/III/7/763/III/1987	10 Maret 1987	Garut	Skep/299/III/1990	30 Maret 1990	Asli	689
41006	Nedi	9040017	3970/B/20/IV/1959	08 April 1959	Kodya Bandung	Skep/956/VIII/1981	15 Agustus 1981	Asli	710
41007	Nedi	9098674	IX-III-05/481/PKRI/IV/1987	30 April 1987	Cimahi	Skep/682/VI/1989	08 April 1989	Asli	714
41008	Nedi	9102375	IX/III-08/299/X/1988	18 Oktober 1988	Tasikmalaya	No. Skep/299/III/1990	30 Maret 1990	Asli	787
41009	Nedi	9098690	IX-III-06/703/V/1987	4 Mei 1987	Sumedang	Skep/682/IV/1989	08 April 1989	Asli	798
41010	Nedi al. Sobari	9040168	2820/B/15/XII/58	11 Desember 1958	Kabupaten Bandung	No.Skep/956/VIII/1981	15 Agustus 1981	Asli	645
41011	Nedi Rosmaya	9102383	IX/III-09/585/V/1987	19 Mei 1987	Ciamis	Skep/299/III/1990	30 Maret 1990	Asli	959
41012	Neeh, Ny	9109794	IX-III-06/548/IV/1989	08 April 1989	Sumedang	Skep/2190/X/1990	19 Oktober 1990	Asli	896
41013	Neen	9102376	IX/III-08/594/I/1989	7 Januari 1989	Tasikmalaya	Skep/299/III/1990	30 Maret 1990	Asli	919
41014	Nehri	9107200	IX/III-08/29/XI/1986	25 November 1986	Tasikmalaya	Skep/482/IV/1990	10 April 1990	Asli	919
41015	Nelah Janda Alm. Sadi Bin Saidan	9099335	2922/B/DIS/MUV/DB/VI/65	30 Juni 1965	Pandeglang	Skep/1787/X/1989	09 Oktober 1989	Asli	892
41016	Neman Al. Aman	9040392	P.1580/B/4/IV/59	27 April 1959	Subang	Skep/956/VIII/1981	15 Agustus 1959	Asli	671
41017	Nemi janda almarhum Djasad	9018556			Cirebon	956/VIII/1981	15 Agustus 1981	Asli	731

NO. URUT	NAMA	NPV	NO. PENDAFTARAN	TANGGAL PENDAFTARAN	DAERAH PENDAFTARAN	SK GELAR KEHORMATAN	TANGGAL SK GELAR KEHORMATAN	KET.	NO. JILID
41018	Nenda	9098722	IX/14/0013/XI/1986	7 November 1986	Kuningan	No.Skep/682/IV/1989	8 April 1989	Asli	655
41019	Nenden Hartati	9098673	IX/III-05/353/PKRI/IV/1987	01 April 1987	Cimahi	Skep/682/IV/1989	08 April 1989	Asli	708
41020	Nenden Komarni, Rd.	9102425	IX-III/21/107/1987	08 April 1987	Bandung	Skep/299/III/1990	30 Maret 1990	Asli	835
41021	Nendi bin Irja	9109804	IX-III/07/199/II/1989	4 Pebruari 1989	Garut	Skep/2190/X/1990	19 Oktober 1990	Fotokopi	1030
41022	Nene Kartinah, Ny	9 109 795	IX-III-06/592/IV/89	08 April 1989	Sumedang	Skep/2190/X/1990	19 Oktober 1990	Asli	971
41023	Neneh Ny.	9107188	IX-III-06/215/X/1988	05 Oktober 1988	Sumedang	Skep/482/IV/1990	10 April 1990	Asli	814
41024	Neneng (H. Sadili)	9041607	4324/B/KUV/10/07/1959	28 Juli 1959	Cianjur	No.Skep/956/VIII/1981	15 Agustus 1981	Asli	676
41025	Neng I'ah H. Masitoh, Ny.	9098682	IX-III-06/286/XII/1986	15 Desember 1986	Sumedang	No.Skep/682/IV/1989	08 April 1989	Asli	652
41026	Neno. Ny	9102351	IX/III-05/189/PKRI/I/1987	13 Januari 1987	Bandung	Skep/299/III/1990	30 Maret 1990	Asli	896
41027	Nenoh, Ny	9 107 185	IX-III-06/018/VI/1988	15 Juni 1988	Sumedang	Skep/482/IV/1990	10 April 1990	Asli	971
41028	Nerbi	9041030	P.0113/B/7/II/UL/1967	21 Juli 1967	Subang	No.Skep/956/VIII/1981	15 Agustus 1981	Asli	645
41029	Neri, Ny.	9098731	IX/III-16/743/VI/1987	13 Juni 1987	Majalengka	Skep/682/IV/1989	08 April 1989	Asli	660
41030	Nersa	9102362	IX-III-06/901/VI/1987	05 Juni 1987	Sumedang	Skep/299/III/1990	30 Maret 1990	Asli	840
41031	Nersim	9041007	P.2579/B/4/IV/1959	28 April 1959	Subang	Skep/956/VIII/1981	15 Agustus 1959	Asli	671
41032	Nesam	9098707	IX-III-11/11/I/1987	20 Januari 1987	Subang	Skep/682/IV/1989	08 April 1989	Asli	670
41033	Nesih	9102415	IX/III-15/221/VI/1987	30 Juni 1987	Indramayu	Skep/299/III/1990	30 Maret 1990	Asli	871
41034	Netri	9107219	IX/III-13/28/VIII/1988	31 Agustus 1988	Cirebon	Skep/482/IV/1990	10 April 1990	Asli	858
41035	Ngadinem. Ny	9102382	IX/III-09/331/V/1987	19 Mei 1987	Ciamis	Skep/299/III/1990	30 Maret 1990	Asli	934
41036	Ngakil	9040379	3183/B/13/V/1959	15 Mei 1959	Indramayu	Skep/956/VIII/1981	15 Agustus 1981		621
41037	Ngali	9102408	IX-III-15/18/VI/1987	05 Juni 1987	Indramayu	Skep/299/VI/1987	30 Juni 1987	Asli	713
41038	Nia Bin Andin	9040155	5364/B/15/II/1959	18 Februari 1959	Bandung	Skep/956/VIII/1981	15 Agustus 1981	Asli	896
41039	Niah, Ny.	9107236	IX-III/21/006/VII/1988	13 Juli 1988	Bandung	Skep/482/IV/1990	10 April 1990	Asli	835
41040	Niah. Ny	9112028	IX-III/03/0415/V/1989	31 Mei 1989	Sukabumi	Skep/1579/VIII/1991	26 Agustus 1991	Asli	942
41041	Ni'ah. Ny.	9102367	IX-III/07/199/12/1986	3 Desember 1986	Garut	Skep/299/III/1990	30 Maret 1990	Asli	959
41042	Nian bin Binem	9109817	IX/III/10/130/I/1989	9 Januari 1989	Karawang	No. Skep/2190/X/1990	19 Oktober 1990		952
41043	Nian bin Entong	9096151	IX-III/02/469/VI/87	26 Juni 1987	Bogor	No.Skep/1651/XI/1988	2 November 1988	Asli	674
41044	Niarsih, Ny.	9094829	IX/02/1676/11/1983	5 Nopember 1983	Bandung	No. Skep/271/III/1988	18 Maret 1988	Asli	617
41045	Nidem, Nyi.	9102413	IX/III-15/211/VI/1987	30 Juni 1987	Indramayu	Skep/299/III/1990	30 Maret 1990	Asli	923

NO. URUT	NAMA	NPV	NO. PENDAFTARAN	TANGGAL PENDAFTARAN	DAERAH PENDAFTARAN	SK GELAR KEHORMATAN	TANGGAL SK GELAR KEHORMATAN	KET.	NO. JILID
41046	Nimbak Purba	2019398	2750/F/4/XI/59	30 November 1959	Sukabumi	Skep/956/VIII/1981	15 Agustus 1981	Asli	759
41047	Nimbar bin Dilan	09040310	1163/B/8/III/1959	10 Maret 1959	Bogor	956/VIII/1981	15 Agustus 1981	Asli	738
41048	Nindi	9109786	IX/III-04/459/V/1989	30 Mei 1989	Cianjur	Skep/2190/X/1990	19 Oktober 1990	Fotokopi	1024
41049	Ningrat	9040709	2796/B/7/I/1959	15 Januari 1959	Lebak	No.Skep/956/VIII/1981	15 Agustus 1981	Asli	640
41050	Ningrat, R.	9040302	1144/B/8/III/1959	09 Maret 1959	Bogor	Skep/956/VIII/1981	15 Agustus 1981	Asli	683
41051	Ningsih	9098691	IX-III-06/738/V/1987	4 Mei 1987	Sumedang	Skep/682/IV/1989	08 April 1989	Asli	715
41052	Ninin Binti Jahman	9109781	IX-III/03/0241/V/1989	29 Mei 1989	Sukabumi	Skep/2190/X/1990	19 Oktober 1990	Asli	942
41053	Nining Janda Alm. Otang	9043052			Sukabumi	Skep/956/VIII/1981	15 Agustus 1981	Asli	888
41054	Nioh Masniah	9107225	IX/III/14/0133/III/1989	30 Maret 1989	Kuningan	Skep/482/IV/1990	10 April 1990	Asli	982
41055	Nisah Janda Alm Otjoh Bin Djunaedi	9042403			Tasikmalaya				875
41056	Nisin Bin Bered	9109820	IX/III/10/250/VI/1989	22 Juni 1989	Karawang	Skep/2190/X/1990	19 Oktober 1990	Asli	916
41057	Niti Wilastra	9109812	IX/III/14/0512/V/1989	31 Mei 1989	Kuningan	Skep/2190/X/1990	19 Oktober 1990	Asli	982
41058	Nitisasmita	9107223	IX/III/14/0068/XI/1988	18 November 1988	Kuningan	Skep/482/IV/1990	10 April 1990	Asli	945
41059	Niwi	09 041 064	P.1942/B/7/II-UL/67	25 Desember 1967	Subang	Skep/956/VIII/1981	15 Agustus 1981	Asli	971
41060	Nocih bin Raitam	9085773	IX.06/107/III/1979	29 Maret 1979	Karawang	No. Skep/253/III/1982	12 Maret 1982	Asli	619
41061	Noing	9107179	IX-III/02/158/V/1989	31 Mei 1989	Bogor	Skep/482/IV/1990	10 April 1990	Asli	995
41062	Nono	9041053	P.240/B/7/UL/1967	04 Agustus 1967	Subang	Skep/956/VIII/1981	15 Agustus 1959	Asli	671
41063	Nono	9098688	IX-III-06/623/IV/1987	15 April 1987	Sumedang	Skep/682/IV/1989	08 April 1989	Asli	679
41064	Nono bin Hamami	9109807	IX-III/07/386/IV/1989	06 April 1989	Garut	Skep/2190/X/1990	19 Oktober 1990	Fotokopi	1030
41065	Nono Sukarja	09 040 977	P.2582/B/4/V/1959	11 Mei 1959	Subang	Skep/956/VIII/1981	15 Agustus 1981	Asli	971
41066	Nono Sukarno	9085665	IX-01/1081/12/1980	16 Desember 1980	Bandung	Skep/253/III/1982	12 Maret 1982	Fotokopi	1007
41067	Nono Sumarno	9102349	IX/III-04/320/VI/1987	30 Juni 1987	Cianjur	Skep/299/III/1990	30 Maret 1990	Asli	697
41068	Nonok Janda Alm. Muchtar Sidiq	9038540	914/B/18/XII/1958	29 Desember 1958	Tasikmalaya	Skep/956/VIII/1981	15 Agustus 1981	Asli	892
41069	Noob bin H. Sujai	9107233	IX/III-17/010/XI/1988	15 November 1988	Purwakarta	Skep/482/IV/1990	10 April 1990	Asli	816
41070	Nora Bin Sina	9107222	IX/III-13/100/II/1989	11 Februari 1989	Cirebon	Skep/482/IV/1990	10 April 1990	Asli	858
41071	Normin bin Kalim	9109822	IX/III/10/288/V/1989	30 Mei 1989	Karawang	No. Skep/2190/X/1990	19 Oktober 1990		952
41072	Noto Sardi	10072319	X.10/1844/Pj/8/1983	18 Agustus 1983	Kodya Bandung	No.Skep/271/III/1988	18 Maret 1988	Asli	641
41073	Nudji	9041579	1922/B/Kuv/10/06/59	26 Juni 1959	Cianjur	Skep/956/VIII/1981	15 Agustus 1981	Asli	658

NO. URUT	NAMA	NPV	NO. PENDAFTARAN	TANGGAL PENDAFTARAN	DAERAH PENDAFTARAN	SK GELAR KEHORMATAN	TANGGAL SK GELAR KEHORMATAN	KET.	NO. JILID
41074	Nu'i B Ahnawi	9085910	IX/17/0253/II/1979	8 Maret 1979	Cianjur	Skep/253/III/1982	12 Maret 1982	Asli	903
41075	Nuji Bin Daman	9109780	IX-III/03/0042/XII/1988	27 Desember 1988	Sukabumi	Skep/2190/X/1990	19 Oktober 1990	Asli	942
41076	Numing bin Caco	9102396	IX/III/10/121/II/1987	20 Februari 1987	Karawang	Skep/299/III/1990	30 Maret 1990	Asli	736
41077	Nunu	9102353	IX/III-05/852/VI/1987	26 Juni 1987	Cimahi	299/III/1990	30 Maret 1990	Asli	750
41078	Nunu	9107191	IX-III-06/241/X/88	5 Oktober 1988	Sumedang	Skep/482/IV/1990	10 April 1990	Asli	798
41079	Nunu Amu	9040326	3923/B/17/VII/1959	14 Juli 1959	Garut	No. Skep/956/VIII/1981	15 Agustus 1981	Asli	782
41080	Nunung	9098671	IX-III/0119/X/1986	02 Oktober 1986	Bogor	Skep/682/IV/1989	08 April 1989	Asli	657
41081	Nunung	9041185	672/B/9/XII/1958	22 Desember 1958	Sukabumi	956/VIII/1981	15 Agustus 1981	Asli	733
41082	Nunung	9107208	IX/III-08/692/III/1989	14 Maret 1989	Tasikmalaya	Skep/482/IV/1990	10 April 1990	Asli	959
41083	Nunung	9041191	3176/B/9/IV/1959	06 April 1959	Sukabumi	Skep/956/VIII/1981	15 Agustus 1981	Asli	716
41084	Nunung Janda Alm. Solih	9060078			Sumedang	Skep/956/VIII/1981	15 Agustus 1981	Asli	888
41085	Nur. Moch	9040875	391/B/2/II-UL/1967	25 Desember 1967	Pandeglang	Skep/956/VIII/1981	15 Agustus 1981	Asli	929
41086	Nuraeni	9107228	IX/III/14/0335/VI/1989	26 Juni 1989	Kuningan	482/IV/1990	10 April 1990	Asli	744
41087	Nuraneni Janda Alm. Sumaatmadja	9053831			Kuningan	Skep/956/VIII/1981	15 Agustus 1981	Asli	891
41088	Nurbah janda almarhum Saripan	9055505			Lebak	956/VIII/1981	15 Agustus 1981	Asli	731
41089	Nurdi bin Nursaman	9040671	3822/B/7/VI/1959	9 Juni 1959	Lebak	Skep/956/VIII/1981	15 Agustus 1981	Fotokopi	1031
41090	Nurdi. M	9041018	P.390/B/7/II-UL/1967	19 Agustus 1967	Subang	Skep/956/VIII/1981	15 Agustus 1981	Asli	821
41091	Nurdiana Iswar Janda Alm. Iswar Djohan Rassat	9099132			Tasikmalaya	Skep/1786/X/1989	9 Oktober 1989	Asli	887
41092	Nurdin	9040921	P.3798/B/4/V/1959	30 Mei 1959	Subang	Skep/956/VIII/1981	15 Agustus 1981	Asli	927
41093	Nurdin	9 111 321	IX/III/14/0517/1989	31 Mei 1989	Kuningan	Skep/175/II/1991	25 Februari 1991	Asli	969
41094	Nurdin AL. Nursim	9078699	P.2882/B/4/III/59	22 Maret 1959	Subang	Skep/860/VII/1982	31 Juli 1982	Asli	771
41095	Nurdin, H.	9094622	IX/III/14/0429/II/87	23 Februari 1987	Kuningan	No.Skep/271/III/1988	18 Maret 1988	Asli	646
41096	Nurdjai	9041362	3144/B/16/II/1959	17 Februari 1959	Sumedang	Skep/956/VIII/1981	15 Agustus 1981	Asli	679
41097	Nurdjaja bin Adian	9040735	1304/B7/XII/1958	27 Desember 1958	Lebak	Skep/956/VIII/1981	15 Agustus 1981	Asli	661
41098	Nurdjan bin H. Anwar	9102335	IX-III/02/272/VI/1987	19 Juni 1987	Bogor	Skep/299/III/1990	30 Maret 1990	Asli	995
41099	Nurhadi	9098701	IX/III-09/342/V/1987	19 Mei 1987	Ciamis	Skep/682/IV/1989	08 April 1989	Asli	725
41100	Nurhaip	9102394	IX/III-09/1592/V/1987	19 Mei 1987	Ciamis	Skep/482/IV/1990	10 April 1990	Fotokopi	1030

NO. URUT	NAMA	NPV	NO. PENDAFTARAN	TANGGAL PENDAFTARAN	DAERAH PENDAFTARAN	SK GELAR KEHORMATAN	TANGGAL SK GELAR KEHORMATAN	KET.	NO. JILID
41101	Nurhalim bin Raksawijaya	9040452	0303/B/6/UL/1967	25 Desember 1967	Karawang	No.Skep/956/VIII/1981	15 Agustus 1981	Asli	654
41102	Nurham	9041021	P.0888/B/7/II-UL/67	19 Desember 1967	Subang	Skep/956/VIII/1981	15 Agustus 1981	Asli	772
41103	Nurhaman	9041058	P.1402/B/7/II-UL/1967	24 Desember 1967	Subang	No.Skep/956/VIII/1981	15 Agustus 1981	Asli	633
41104	Nurhamat	9 102 338	IX-III/02/377/VI/87	24 Juni 1987	Bogor	Skep/299/III/1990	30 Maret 1990	Asli	967
41105	Nurhapi		IX/III-09/1415/V/1987	19 Mei 1987	Ciamis	Skep/299/III/1990	30 Maret 1990	Asli	609
41106	Nurhasan E.	9041641	0121/B/17/II-UL/1967	3 Juli 1967	Cirebon	No. Skep/956/VIII/1981	15 Agustus 1981	Asli	619
41107	Nurhasik	9102364	IX-III-06/1020/VI/1987	5 Juni 1987	Sumedang	Skep/299/III/1990	30 Maret 1990	Asli	896
41108	Nurhasim	9096158	IX-III-06/490/II/1987	10 Pebruari 1987	Sumedang	Skep/1651/XI/1988	02 November 1988		624
41109	Nurhasjim. H.A	9078708	5686/B/9/VII/1959	31 Juli 1982	Sukabumi	Skep/860/VII/1982	15 Juli 1982	Asli	873
41110	Nurhawi	9102418	IX/III-16/352/I/1987	14 Januari 1987	Majalengka	Skep/299/III/1990	30 Maret 1990	Asli	701
41111	Nurhayim bin Aran	9102397	IX/III/10/128/II/1987	23 Februari 1987	Karawang	Skep/299/III/1990	30 Maret 1990	Asli	764
41112	Nurhi	9078729	955/B/9/I/1959	10 Januari 1959	Sukabumi	Skep/860/VII/1982	31 Juli 1982	Asli	702
41113	Nuri	9040817	328/B/6/XII/1959	23 Desember 1959	Pandegelang	No. Skep/956/VIII/1981	15 Agustus 1981	Asli	777
41114	Nurja	9107232	IX/III-16/160/II/1989	15 Februari 1989	Majalengka	Skep/482/IV/1990	10 April 1990	Asli	833
41115	Nurjaman, H. bin M. Hasan	9109106	IX-III/07/232/III/1989	15 Maret 1989	Garut	Skep/2190/X/1990	19 Oktober 1990	Fotokopi	1005
41116	Nurkam	9096166	IX/III-15/88/VI/1987	20 Juni 1987	Indramayu	No.Skep/1651/XI/1988	2 November 1988	Asli	656
41117	Nurkami	9109824	IX/III-13/238/V/1989	30 Mei 1989	Cirebon	No. Skep/2190/X/1990	19 Oktober 1990		955
41118	Nurkasih	9098680	IX/III-05/1100/PKRI.VI/1987	30 Juni 1987	Bandung	Skep/682/IV/1989	08 April 1989	Asli	663
41119	Nurman	9102414	IX/III-15/212/VI/1987	30 Juni 1987	Cirebon	Skep/299/III/1990	30 Maret 1990	Asli	923
41120	Nurodin	9102355	IX/III-05/1040/PKRI/VI/87	30 Juni 1987	Bandung	Skep/299/III/1990	30 Maret 1990	Asli	854
41121	Nurodin	9 112 027	IX-III/03/0388/V/1989	31 Mei 1989	Sukabumi	Skep/1579/VIII/1991	26 Agustus 1991	Asli	967
41122	Nurpia	9102363	IX-III-06/920/VI/1987	5 Juni 1987	Sumedang	Skep/299/III/1990	30 Maret 1990	Fotokopi	1007
41123	Nursaad bin H. Santah	9098012	IX/III/10/204/VI/1987	06 Juni 1987	Karawang	Skep/682/IV/1989	08 April 1989	Asli	682
41124	Nursai	9090718	402/B/7/XII/1958	1 Desember 1958	Lebak	Skep/573/M/X/1983	25 Oktober 1983	Asli	721
41125	Nursaid bin Djamhaja	9040715	2456/B/7/I/1959	14 Januari 1959	Lebak	Skep/956/VIII/1981	15 Agustus 1981		631
41126	Nursiah Janda Alm. Sarmani	9056730	1134/B/6/II/59	10 Februari 1959	Pandeglang	Skep/956/VIII/1981	15 Agustus 1981	Asli	892
41127	Nurtiwan	9102412	IX-III-15/155/VI/1987	20 Juni 1987	Indramayu	Skep/299/VI/1987	30 Juni 1987	Asli	713
41128	Nurwaryi	9096157	IX-III-06/453/II/1987	10 Pebruari 1987	Sumedang	Skep/1651/XI/1988	02 November 1988		624

NO. URUT	NAMA	NPV	NO. PENDAFTARAN	TANGGAL PENDAFTARAN	DAERAH PENDAFTARAN	SK GELAR KEHORMATAN	TANGGAL SK GELAR KEHORMATAN	KET.	NO. JILID
41129	Nurwati, Nyi.	9040830	2144/B/6/III-59	15 Maret 1959	Pandegelang	No. Skep/956/VIII/1981	15 Agustus 1981	Asli	777
41130	Nurwida	9109779	IX-III/03/0289/I/1987	17 Januari 1987	Sukabumi	Skep/2190/X/1990	19 Oktober 1990	Asli	983
41131	Nuryadi	9102417	IX/III-16/343/1/1987	10 Januari 1987	Majalengka	No. Skep/299/III/1990	30 Maret 1990	Asli	794
41132	Nuryasip	9099208	2124/B/16/I/1959	20 Januari 1959	Sumedang	Skep/1787/X/1989	9 Oktober 1989	Asli	798
41133	Nuryati Janda Alm. Amir Daeng Matarang	9092874			Sukabumi	Skep/1581/IX/1987	21 September 1987	Asli	874
41134	Nusri	9041477	1454/B/16/II-UL/67	31 Desember 1967	Ciamis	Skep/956/VIII/1981	15 Agustus 1981	Asli	659
41135	Nusta	09 041 043	P.236/B/7/II/UL/1967	3 Agustus 1967	Subang	Skep/956/VIII/1981	15 Agustus 1981	Asli	971
41136	Nuu bin Nasirin	9109819	IX/III/10/241/V/1989	19 Mei 1989	Karawang	No. Skep/2190/X/1990	19 Oktober 1990		952
41137	Nyaih bin Begang	9098705	IX/III/10/145/III/1987	10 Maret 1987	Karawang	Skep/682/IV/1989	08 April 1989	Asli	682
41138	Nya'ih Bin Milun	9099456	IX-III/02/515/VI/1987	26 Juni 1987	Bogor	Skep/299/III/1990	30 Maret 1990	Asli	869
41139	Nyimas Tina	9085679	IX/01/0182/II/1978	20 November 1978	Bandung	Skep/253/III/1982	12 Maret 1982	Asli	836
41140	O. Abdurohim	9107312	IX/III/10/027/VIII/1988	01 Agustus 1988	Karawang	Skep/482/IV/1990	10 April 1990	Asli	764
41141	O. Abeng bin Hamim	9096198	IX-III/07/305/I/1987	26 Januari 1987	Garut	Skep/1651/XI/1988	02 November 1988		627
41142	O. Bono	9107268	IX/III/06/238/X/1988	5 Oktober 1988	Sumedang	No. Skep/482/IV/1990	10 April 1990	Asli	801
41143	O. Djamaludin, R.	9102924	IX/III-08/284/VI/1987	22 Juni 1987	Tasikmalaya	No. Skep/299/III/1990	30 Maret 1990	Asli	788
41144	O. Halimi	9102618	IX/III-08/424/VI/1987	30 Juni 1987	Tasikmalaya	Skep/299/III/1990	30 Maret 1990	Fotokopi	1012
41145	O. Hatma	9102512	IX-III-06/079/X/1986	5 Oktober 1986	Sumedang	Skep/299/III/1990	30 Maret 1990	Asli	896
41146	O. Hidayat	9023292	2907/B/17/IV/1957	28 April 1959	Garut	Skep/956/VIII/1981	15 Agustus 1959	Asli	667
41147	O. Juanda	9102529	IX-III-06/606/IV/1987	15 April 1987	Sumedang	Skep/299/III/1990	30 Maret 1990	Asli	814
41148	O. Karnas	9102505	IX/III-05/860/PKRI/VI/1987	26 Juni 1987	Bandung	Skep/299/III/1990	30 Maret 1990	Fotokopi	1006
41149	O. Kasan	9102692	IX/III-13/216/5/1987	14 Mei 1987	Cirebon	299/III/1990	30 Maret 1990	Asli	749
41150	O. Kosim	9102605	IX/III-08/189/IV/1987	20 April 1987	Tasikmalaya	Skep/299/III/1990	30 Maret 1990	Asli	740
41151	O. Lukman	9102601	IX-III/07/924/5/1987	11 Mei 1987	Garut	Skep/299/III/1990	30 Maret 1990	Asli	864
41152	O. Masriah DWH	9033915	6268/B/15/III/59	16 Maret 1959	Bandung	Skep/956/VIII/1981	15 Agustus 1981	Asli	751
41153	O. Mustolik	9098630	IX/III-16/306/V/1986	16 Desember 1986	Majalengka	No.Skep/682/IV/1989	08 April 1989	Asli	648
41154	O. Rochman	9102706	IX-III/21/061/II/1987	3 Februari 1987	Bandung	Skep/299/III/1990	30 Maret 1990	Asli	896
41155	O. Ruminta	9102585	IX-III/07/576/I/1987	29 Januari 1987	Garut	No. Skep/299/III/1990	30 Maret 1990	Asli	782
41156	O. Sabja	9102545	IX-III-06/035/VI/88	15 Juni 1988	Sumedang	No. Skep/299/III/1990	30 Maret 1990	Asli	801

NO. URUT	NAMA	NPV	NO. PENDAFTARAN	TANGGAL PENDAFTARAN	DAERAH PENDAFTARAN	SK GELAR KEHORMATAN	TANGGAL SK GELAR KEHORMATAN	KET.	NO. JILID
41157	O. Salja	9060253	0077/B/II/UL/1967	05 April 1967	Sumedang	Skep/956/VIII/1981	15 Agustus 1981	Asli	704
41158	O. Seja	9109881	IX-III-06/666/V/1989	04 Juni 1989	Sumedang	Skep/2190/X/1990	19 Oktober 1990	Asli	840
41159	O. Sobari	9107307	IX/III-09/228/IX/1988	15 September 1988	Ciamis	Skep/482/IV/1990	10 April 1990	Asli	934
41160	O. Soma	9109886	IX-III-06/781/VI/1989	5 Juni 1989	Sumedang	Skep/2190/X/1990	19 Oktober 1990	Fotokopi	1015
41161	O. Sudardja	9109887	IX-III-06/794/V/1989	25 Mei 1989	Sumedang	Skep/2190/X/1990	19 Oktober 1990	Fotokopi	1006
41162	O. Sudradjat	9058866	1694/B/9/VII/1959	15 Juli 1959	Sukabumi	Skep/956/VIII/1981	15 Agustus 1981	Asli	702
41163	O. Suhanta bin Sarkowi	9109849	IX-III/03/0132/III/1989	4 Maret 1989	Sukabumi	Skep/2190/X/1990	19 Oktober 1990	Asli	995
41164	O. Suherman	9052192	1750/B/II-UL/1967	30 Desember 1967	Garut	Skep/956/VIII/1981	15 Agustus 1981	Asli	864
41165	O. Sukarta	9107239	IX-III/03/0449/V/1987	18 Mei 1987	Sukabumi	Skep/482/IV/1990	10 April 1990	Asli	693
41166	O. Sukarya	9098770	IX-III-06/075/X/1986	05 Oktober 1986	Sumedang	Skep/682/IV/1989	08 April 1989	Asli	667
41167	O. Sukarya	9098770	IX-III-06/075/X/1986	05 Oktober 1986	Sumedang	Skep/682/IV/1989	08 April 1989	Asli	706
41168	O. Sukarya bin Engkek	9109866	IX/III-04/450/V/1989	30 Mei 1989	Cianjur	Skep/2190/X/1990	19 Oktober 1990	Fotokopi	1001
41169	O. Sukron	9109865	IX/III-04/447/V/1989	30 Mei 1989	Cianjur	Skep/2190/X/1990	19 Oktober 1990	Fotokopi	1001
41170	O. Sulaeman	9102434	IX-III/02/464/VI/87	26 Juni 1987	Bogor	Skep/299/III/1990	30 Maret 1990	Asli	995
41171	O. Supardi	9051843	2759/B/17/V/1959	7 Mei 1959	Garut	Skep/956/VIII/1981	15 Agustus 1981	Fotokopi	1018
41172	O. Suparman	9050559	675/B/15/XI/1958	6 November 1958	Kabupaten Bandung	No.Skep/956/VIII/1981	15 Agustus 1981	Asli	677
41173	O. Suryawan	9089015	IX/12/04/1979	01 April 1979	Purwakarta	No.Skep/290/N/VII/83	18 Juli 1983	Asli	641
41174	O. Sutisna	9102508	IX/III-05/1042/PKRI/VI/87	30 Juni 1987	Bandung	Skep/299/III/1990	30 Maret 1990	Asli	854
41175	O. Tarja	9102514	IX-III-06/129/X/1986	5 Oktober 1986	Sumedang	No. Skep/299/III/1990	30 Maret 1990	Asli	801
41176	O. Tusri'ah	9102617	IX/III-08/411/VI/1987	30 Juni 1987	Tasikmalaya	Skep/299/III/1990	30 Maret 1990	Asli	740
41177	O. Warjo	9 109 912	IX/III-08/827/V/1989	24 Mei 1989	Tasikmalaya	Skep/2190/X//1990	19 Oktober 1990	Asli	974
41178	O. Wiria	9111346	IX-III-06/934/VI/1987	5 Juni 1987	Sumedang	Skep/175/II/1991	25 Februari 1991	Asli	993
41179	O. Yahya	9102629	299/III-8/1097/II/1989	30 Mei 1989	Tasikmalaya	Skep/299/III/1990	30 Maret 1990	Fotokopi	1009
41180	Oan Bin Ahim	9099806	IX-III/07/197/12/1986	3 Desember 1986	Garut	Skep/299/III/1990	30 Maret 1990	Asli	911
41181	Obar.b. Koik	9042976	957/B/9/1/1959	8 Januari 1959	Sukabumi	Skep/956/VIII/1981	15 Agustus 1981		620
41182	Obas bin H. Sarip	9102439	IX-III/03/0144/X/1986	09 Oktober 1986	Sukabumi	Skep/299/III/1990	30 Maret 1990	Asli	759
41183	Obay Sugandi bin Suhadi	9113177	IX-III/03/0347/V/1989	31 Mei 1989	Sukabumi	Skep/340/III/1992	17 Maret 1992	Fotokopi	1024
41184	Obeh	9098740	IX-III/03/0470/V/1987	25 Mei 1987	Sukabumi	Skep/682/IV/1989	08 April 1989	Asli	717
41185	Oben bin Adi	9102478	IX/III-04/355/VI/1987	30 Juni 1987	Cianjur	Skep/299/III/1990	30 Maret 1990	Asli	992

NO. URUT	NAMA	NPV	NO. PENDAFTARAN	TANGGAL PENDAFTARAN	DAERAH PENDAFTARAN	SK GELAR KEHORMATAN	TANGGAL SK GELAR KEHORMATAN	KET.	NO. JILID
41186	Obi	9043131	1492/B/9/II-UL/XII/67	31 Desember 1967	Sukabumi	No. Skep/956/VIII/1981	15 Agustus 1981	Asli	614
41187	Obi Sobri	9 109 910	IX/III-08/788/IV/89	26 April 1989	Tasikmalaya	Skep/2190/X//1990	19 Oktober 1990	Asli	974
41188	Obih S	9107289	IX/III-08/416/X/1988	31 Oktober 1988	Tasikmalaya	Skep/482/IV/1990	10 April 1990	Asli	847
41189	Obin B. Adhuri	9086120	IX/17/0417/V/1979	24 Mei 1979	Cianjur	Skep/253/III/1982	12 Maret 1982	Asli	762
41190	Obin bin Adhuri	9086120	IX/17/0417/V/1979	24 Mei 1979	Cianjur	Skep/253/III/1982	12 Maret 1982	Asli	678
41191	Obing	9043747	2702/B/KUV/10/08/1959	25 Agustus 1959	Cianjur	No. Skep/956/VIII/1981	15 Agustus 1981		952
41192	Obo	9102652	IX/III-09/587/V/1987	19 Mei 1987	Ciamis	Skep/299/III/1990	30 Maret 1990	Asli	753
41193	Obo Durachman	9096195	IX-III/07/194/12/1986	2 Desember 1986	Garut	Skep/1651/XI/1988	02 November 1988		627
41194	Obon B. Kanah	9086102	IX/17/0710/VII/1979	20 Juli 1979	Cianjur	Skep/253/III/1982	12 Maret 1982	Asli	903
41195	Obon B. Sandu	9107252	IX/III-04/265/IV/1989	20 April 1989	Cianjur	Skep/482/IV/1990	10 April 1990	Asli	903
41196	Obon Marjono bin Dasuki	9109899	IX-III/07/207/II/1989	14 Pebruari 1989	Garut	Skep/2190/X/1990	19 Oktober 1990	Fotokopi	1018
41197	Obos	9107285	IX/III-08/44/VII/88	19 Juli 1988	Tasikmalaya	No. Skep/482/IV/1990	10 April 1990	Asli	787
41198	Oce bin Jamsir	9098778	IX/III/10/175/IV/1987	06 April 1987	Karawang	Skep/682/IV/1989	08 April 1989	Asli	682
41199	Ocen Bin Madusri	9102576	IX-III/07/340/1/1987	15 Januari 1987	Garut	Skep/299/III/1990	30 Maret 1990	Asli	864
41200	Ocid Bin Suha	9111325	IX-III/03/0169/IV/1989	04 Mei 1989	Sukabumi			Asli	828
41201	Ocih bin Mumud	9096176	IX-III/03/0418/V/1987	18 Mei 1987	Sukabumi	No. Skep/1651/XI/1988	18 Mei 1987		952
41202	Ocim	9107290	IX/III-08/423/X/1988	31 Oktober 1988	Tasikmalaya	Skep/482/IV/1990	10 April 1990	Asli	877
41203	Ocim B. Cece	9086084	IX/17/0064/I/1979	08 Januari 1979	Cianjur	Skep/253/III/1982	12 Maret 1982	Asli	761
41204	Ocin Al. Sur'at	9094861	IX/13/0074/VIII/83	8 Agustus 1983	Sukabumi	Skep/271/III/1988	18 Maret 1988	Asli	722
41205	Ocin bin O'o	9102550	IX-III/07/004/11/1986	19 Nopember 1986	Garut	No. Skep/299/III/1990	30 Maret 1990	Asli	782
41206	Ocip	9111327	IX-III/03/0335/V/1989	31 Mei 1989	Sukabumi	Skep/175/II/1991	25 Februari 1991	Asli	702
41207	Odah			19 Mei 1987	Ciamis	Skep/299/III/1990	30 Maret 1990	Asli	609
41208	Odah	9109916	IX/III-08/941/VI/1989	30 Juni 1989	Tasikmalaya	Skep/2190/X/1990	19 Oktober 1990	Fotokopi	1030
41209	Odah Saodah	9107315	IX/III/14/0090/XII/1988	31 Desember 1988	Kuningan	Skep/482/IV/1990	10 April 1990	Asli	767
41210	Odang	9109856	IX-III/03/0266/VI/1989	29 Juni 1989	Sukabumi	Skep/2190/X/1990	19 Oktober 1990	Asli	992
41211	Odang Bin Oking	9043045	918/B/9/I/1959	1 Januari 1959	Sukabumi	Skep/956/VIII/1981	15 Agustus 1981	Asli	942
41212	Odang bin Saim	9107320	IX/III-17/034/XI/1988	15 November 1988	Purwakarta	Skep/482/IV/1990	10 April 1990	Asli	816
41213	Odang, H. bin H. Umar	9095707	IX-III/07/454/1/1987	21 Januari 1987	Garut	Skep/1651/XI/1988	02 November 1988	Fotokopi	1005

NO. URUT	NAMA	NPV	NO. PENDAFTARAN	TANGGAL PENDAFTARAN	DAERAH PENDAFTARAN	SK GELAR KEHORMATAN	TANGGAL SK GELAR KEHORMATAN	KET.	NO. JILID
41214	Odang. M	9043777	4316/B/KUV/10/07/59	28 Juli 1959	Cianjur	Skep/956/VIII/1981	15 Agustus 1981	Asli	992
41215	Ode	9092337	IX/14/037/IV/81	06 April 1981	Sumedang	Skep/572/M/X/1983	25 Oktober 1983		625
41216	Ode	9102535	IX-III-06/741/V/1987	04 Juni 1987	Sumedang	Skep/299/III/1990	30 Maret 1990	Asli	840
41217	Odeh	9094865	IX/III-09/1162/V/1987	19 Mei 1987	Ciamis	No. Skep/271/III/1988	18 Maret 1988	Asli	618
41218	Odeh janda almarhum Mudrikah	9037555			Sukabumi	956/VIII/1981	15 Agustus 1981	Asli	730
41219	Odi	9099209	3049/B/18/IV/1959	22 April 1959	Tasikmalaya	Skep/1787/X/1989	09 Oktober 1989	Asli	725
41220	Odi bin Dudung	9043683	402/B/10/II-UL/1967	10 Maret 1967	Cianjur	Skep/956/III/1981	15 Agustus 1981	Asli	678
41221	Odi Jahrodi	9102651	IX/III-09/554/V/1987	19 Mei 1987	Ciamis	Skep/299/III/1990	30 Maret 1990	Asli	959
41222	Odih	9042880	2093/B/9/III/1959	5 Maret 1959	Sukabumi	Skep/956/Viii/1981	15 Agustus 1981	Fotokopi	1024
41223	Odih Bin Meli	9109850	IX-III/03/165/III/1989	03 Mei 1989	Sukabumi			Asli	828
41224	Odih bin Narta	9109896	IX-III/07/174/I/1989	4 Januari 1989	Garut	Skep/2190/X/1990	19 Oktober 1990	Fotokopi	1018
41225	Odih bin Roip	9043644	1426/B/KUV/10/III/1959	21 Maret 1959	Cianjur	Skep/956VIII/1981	15 Agustus 1981	Asli	686
41226	Odik bin Bini	9102474	IX/III-04/301/VI/1987	29 Juni 1987	Cianjur	Skep/299/III/1990	30 Maret 1990	Asli	741
41227	Odin	9042876	646/B/9/XII/1958	22 Desember 1958	Sukabumi	956/VIII/1981	15 Agustus 1981	Asli	733
41228	Odin	9107294	IX/III-08/511/X/1988	26 Desember 1988	Tasikmalaya	No. Skep/482/IV/1990	10 April 1990	Asli	787
41229	Oding	9078935	4228/B/9/IV/1959	24 April 1959	Sukabumi	Skep/860/VII/1982	31 juli 1982	Asli	873
41230	Oding	9043084	1985/B/9/III/1959	3 Maret 1959	Sukabumi	Skep/956/VIII/1981	15 Agustus 1981	Fotokopi	1024
41231	Oding bin Adul	9042279	776/B/8/II/59	16 Februari 1959	Bogor	Skep/956/VIII/1981	15 Agustus 1981	Asli	995
41232	Oding bin Kedang	9042319	0289/B/8/II-UL/1967	20 Desember 1967	Bogor	No. Skep/956/VIII/1981	15 Agustus 1981	Asli	611
41233	Oding bin Pidan	9042342	2414/B/8/IV/1959	15 April 1959	Bogor	Skep/956/VIII/1981	15 Agustus 1981	Asli	824
41234	Odip Bin Encub	9102442	IX-III/03/0451/V/1987	18 Mei 1987	Sukabumi	Skep/299/III/1990	30 Maret 1990	Asli	873
41235	Odip bin Encup	9102442	IX-III/03/0451/V/1987	18 Mei 1987	Sukabumi	Skep/299/III/1990	30 Maret 1990	Asli	693
41236	Odir	9102703	IX-III/21/-17/I/1987	13 Januari 1987	Bandung	Skep/299/III/1990	30 Maret 1990	Asli	835
41237	Odja	9042884	1294/B/9/I/1959	28 Januari 1959	Sukabumi	Skep/956/VIII/1981	15 Agustus 1981	Asli	716
41238	Odja Bin Sahromi	9042754	2195/B/Kuv/10/09/59	02 September 1959	Purwakarta	Skep/956/VIII/1981	15 Agustus 1981	Asli	897
41239	Odjak	9102625	IX/III-08/463/VI/87	30 Juni 1987	Tasikmalaya	Skep/299/III/1990	30 Maret 1990	Asli	862
41240	Odjam	9078937	2025/B/9/III/1959	04 Maret 1959	Sukabumi	Skep/860/VII/1982	31 Juli 1982	Asli	866
41241	Odjam	9109929	IX/III/10/275/V/1989	30 Mei 1989	Karawang	Skep/2190/X/1990	19 Oktober 1990	Asli	870

NO. URUT	NAMA	NPV	NO. PENDAFTARAN	TANGGAL PENDAFTARAN	DAERAH PENDAFTARAN	SK GELAR KEHORMATAN	TANGGAL SK GELAR KEHORMATAN	KET.	NO. JILID
41242	Odjan bin Aben	9043151	612/B/9/II-UL/VIII/1967	9 Agustus 1967	Sukabumi	Skep/956/VIII/1981	15 Agustus 1981	Fotokopi	1024
41243	Odjan Bin Popo	9043166	508/B/9/II-UL/VIII/1967	09 Agustus 1967	Sukabumi	Skep/956/VIII/1981	15 Agustus 1981	Asli	866
41244	Odjen Bin Mahad	9111326	IX-III/03/0330/V/89	30 Mei 1989	Sukabumi			Asli	828
41245	Odji	9034114	2544/B/9/III/1959	21 Maret 1959	Sukabumi	Skep/956/VIII/1981	15 Agustus 1981		622
41246	Odji	9042841	2952/B/9/IV/1959	01 April 1959	Sukabumi	Skep/956/VIII/1981	15 Agustus 1981		627
41247	Odji	9043751	3139/B/KUV/10/09/1959	15 Agustus 1981	Cianjur	Skep/956/VIII/1981	15 Agustus 1981	Asli	658
41248	Odji	9042863	4629/B/9/V/1959	9 Mei 1959	Sukabumi	Skep/956/VIII/1981	15 Agustus 1981	Asli	995
41249	Odji bin Atjon	9102455	IX/III-04/024/I/1987	05 Januari 1987	Cianjur	Skep/299/III/1990	30 Maret 1990	Asli	762
41250	Odji bin Entjik	9043012	3681/B/9/IV/1959	15 April 1959	Sukabumi	956/VIII/1981	15 Agustus 1981	Asli	733
41251	Odji Sarodji	9042901	1354/B/9/II-UL/XII/1967	31 Desember 1967	Sukabumi	956/VIII/1981	15 Agustus 1981	Asli	733
41252	Odjo	9042152	2157/B/15/XI/58	26 November 1958	Kabupaten Bandung	No.Skep/956/VIII/1981	15 Agustus 1981	Asli	635
41253	Odjo	9099222	2773/B/17/IV/1959	22 April 1959	Garut	No. Skep/1787/X/1989	9 Oktober 1989	Asli	782
41254	Odjo bin Sastra	9096191	IX-III/07/100/11/1986	25 Nopember 1986	Garut	No. Skep/1651/XI/1988	2 Nopember 1988	Asli	782
41255	Odjo Supardjo	9102707	IX-III/21/081/II/87	18 Februari 1987	Kodya Bandung	No. Skep/299/III/1990	30 Maret 1990	Asli	809
41256	Odjo Suwardjo	9102562	IX-III/07/151/11/1986	27 November 1986	Garut	Skep/299/III/1990	30 Maret 1990	Asli	879
41257	Odjon bin Misad	9043064	4362/B/9/IV/1959	27 April 1959	Sukabumi	Skep/956/VIII/1981	15 Agustus 1981	Asli	693
41258	Odjon Rukmana	9102557	IX-III/07/031/11/1986	19 November 1986	Garut	Skep/299/III/1990	30 Maret 1990	Asli	864
41259	Odo	9096965	1958/B/17/III/1959	28 Maret 1959	Bandung	Skep/1650/XI/1988	28 Maret 1959	Asli	665
41260	Odo	9102660	IX/III-09/890/V/1987	19 Mei 1987	Ciamis	Skep/299/III/1990	30 Maret 1990	Asli	753
41261	Odo	9102502	IX/III-05/766/PKRI/VI/1987	30 Juni 1987	Kodya Bandung	No. Skep/299/III/1990	30 Maret 1990	Asli	809
41262	Odo	9111343	IX-III-06/390/I/1987	20 Januari 1987	Sumedang	Skep/175/II/1991	25 Februari 1991	Asli	993
41263	Odo	9109915	IX/III-08/936/VI/1989	29 Juni 1989	Tasikmalaya	Skep/2190/X/1990	19 Oktober 1990	Fotokopi	1009
41264	Odo Sutisna	9 102 667	IX/III-09/1142/V/1987	19 Mei 1987	Ciamis	Skep/299/III/1990	30 Maret 1990	Asli	966
41265	Odon	9043456	3491/B/18/VI/1959	3 Juni 1959	Tasikmalaya	Skep/956/VIII/1981	15 Agustus 1981	Fotokopi	1009
41266	Odon	9043177	3235/B/9/IV/1959	07 April 1959	Sukabumi	Skep/956/VIII/1981	15 Agustus 1981	Asli	716
41267	Odon Sudarma	9102606	IX/III-08/192/IV/1987	20 April 1987	Tasikmalaya	Skep/299/III/1990	30 Maret 1990	Asli	919
41268	Odong	9098752	IX/III-05/638/PKRI/VI/87	11 Juni 1987	Bandung	Skep/682/IV/1989	08 April 1989	Asli	666
41269	Odong	9102495	IX/III-05/680/PKRI/VI/1987	19 Juni 1987	Bandung	No. Skep/299/III/1990	30 Maret 1990	Asli	809

NO. URUT	NAMA	NPV	NO. PENDAFTARAN	TANGGAL PENDAFTARAN	DAERAH PENDAFTARAN	SK GELAR KEHORMATAN	TANGGAL SK GELAR KEHORMATAN	KET.	NO. JILID
41270	Oedi	9098744	IX/III-05/207/PKRI/I/1987	13 Januari 1987	Bandung	Skep/682/IV/1989	08 April 1989	Asli	706
41271	Oedi	9098748	IX/III-05/452/PKRI/IV/1987	25 April 1987	Cimahi	Skep/682/IV/1989	08 April 1989	Asli	708
41272	Oedjoe	9110676	IX-III-06/794/V/1989	08 April 1989	Sumedang	Skep/2190/X/1990	19 Oktober 1990	Fotokopi	1006
41273	Oen bin Ani	9102447	IX-III/03/0464/V/1987	20 Mei 1987	Sukabumi	Skep/299/III/1990	30 Maret 1990	Asli	693
41274	Oen bin Sodik	9098741	IX-III/03/0506/V/1987	30 Mei 1987	Sukabumi	Skep/682/IV/1989	08 April 1989	Asli	724
41275	Oenen al Martadiredja	9093460	2264/D/29/III/1959	14 Maret 1959	Kodya Bandung	No. Skep/1581/IX/1987	21 September 1987	Asli	812
41276	Oepi Janda Alm. Achja	9001600			Bandung	Skep/956/VIII/1981	15 Agustus 1981	Asli	891
41277	Oesin	9096215	IX/III/21/006/12/86	29 Desember 1986	Kodya Bandung	No.Skep/1651/XI/1988	02 November 1988	Asli	641
41278	Oesman Slamet DR.	9078883	6438/B/3/VII/1959	17 Juli 1959	Karawang	Skep/860/VII/1982	31 Juli 1982	Asli	916
41279	Oha	9099223	2775/B/17/IV/1959	22 April 1959	Garut	No. Skep/1787/X/1989	9 Oktober 1989	Asli	782
41280	Oha	9102701	IX/III-17/39/XII/1986	15 Desember 1986	Purwakarta	Skep/299/III/1990	30 Maret 1990	Asli	816
41281	Oha	9111353	IX/III-08/411/X/1988	31 Oktober 1988	Tasikmalaya	Skep/175/II/1991	25 Pebruari 1991	Fotokopi	1030
41282	Oha bin H. Sadikin	9107248	IX/III-04/140/XI/1988	26 November 1988	Cianjur	Skep/482/IV/1990	24 April 1990	Asli	697
41283	Oha Bin Surtasik	9043796	866/B/KUV/10/03/1959	20 Maret 1959	Cianjur	Skep/956/VIII/1981	15 Agustus 1981	Asli	903
41284	Oha Jamha	9 102 646	IX/III-09/470/V/1987	19 Mei 1987	Ciamis	Skep/299/III/1990	30 Maret 1990	Asli	966
41285	Ohadi	9043044	757/B/9/I/1959	07 Januari 1959	Sukabumi	956/VIII/1981	15 Agustus 1981	Asli	733
41286	Ohar	9102510	IX/III-08/1107/PKRI/VI/1987	30 Juni 1987	Bandung	Skep/299/III/1990	30 Maret 1990	Asli	854
41287	Ohdi Bin Suhad	9107258	IX/III-04/365/VI/1989	26 Juni 1989	Cianjur	Skep/482/IV/1990	10 April 1990	Asli	886
41288	Ohen	9042010	0520/B/12/II-UL/67	30 September 1967	Bandung	Skep/956/VIII/1981	15 Agustus 1981	Asli	854
41289	Ohen bin Kotong	9109923	IX/III/10/104/XII/1988	12 Desember 1988	Karawang	No. Skep/2190/X/1990	19 Oktober 1990		952
41290	Ohi	9096170	IX-III/03/0048/IX/1986	12 September 1986	Sukabumi	Skep/1651/XI/1988	02 November 1988		623
41291	Ohi	9107266	IX-III-06/082/VII/1988	10 Juli 1988	Sumedang	No. Skep/482/IV/1990	10 April 1990	Asli	801
41292	Ohi bin H. Asik	9102566	IX-III/07/250/12/1986	22 Desember 1986	Garut	No. Skep/299/III/1990	30 Maret 1990	Asli	782
41293	Ohi Bin Irnasik	9102558	IX-III/07/036/11/1986	19 November 1986	Garut	Skep/299/III/1990	30 Maret 1990	Asli	864
41294	Ohib Bin Aceng	9102477	IX/III-04/327/VI/1987	30 Juni 1987	Cianjur	Skep/299/III/1990	30 Maret 1990	Asli	903
41295	Ohid Bin Mustamir	9086052	IX/13/810/XI/1980	20 Oktober 1980	Sukabumi	Skep/253/III/1982	12 Maret 1982	Asli	942
41296	Ohiep	9042839	552/B/9/XII/1958	16 November 1958	Sukabumi	Skep/956/VIII/1981	15 Agustus 1981	Asli	716
41297	Ohim	9093451	1506/B/15/XI/1958	17 Nopember 1958	Bandung	No. Skep/1581/IX/1987	21 September 1987	Asli	617

NO. URUT	NAMA	NPV	NO. PENDAFTARAN	TANGGAL PENDAFTARAN	DAERAH PENDAFTARAN	SK GELAR KEHORMATAN	TANGGAL SK GELAR KEHORMATAN	KET.	NO. JILID
41298	Ohim	9078922	1084/B/9/I/1959	13 Januari 1959	Sukabumi	No.Skep/860/VII/1982	31 Juli 1982	Asli	645
41299	Ohim	9042840	954/B/9/I/1959	8 Januari 1959	Sukabumi	Skep/956/VIII/1981	15 Agustus 1981	Asli	942
41300	Ohim	9042895	594/B/9/II-UL/VIII/1967	9 Agustus 1967	Sukabumi	Skep/956/VIII/1981	15 Agustus 1981	Asli	942
41301	Ohim Rohim	9102628	IX/III-08/525/VI/87	30 Juni 1987	Tasikmalaya	Skep/299/III/1990	30 Maret 1990	Asli	919
41302	Ohin	9102586	IX-III/07/558/2/1987	02 Februari 1987	Garut	Skep/299/III/1990	30 Maret 1990	Asli	864
41303	Ohing	9107245	IX/III-04/083/XI/1988	01 November 1988	Cianjur	Skep/482/IV/1990	10 April 1990	Asli	903
41304	Ohing	09 078 911	1979/B/9/III/1959	3 Maret 1959	Sukabumi	Skep/860/VII/1982	31 Juli 1982	Asli	967
41305	Ohing Wargadisastra	9043519	I784/B/16/II-UL/1967	31 Desember 1967	Ciamis	Skep/956/VIII/1981	15 Agustus 1981	Asli	659
41306	Ohir	9002122	9622/B/15/VII/1959	14 Juli 1959	Bandung	Skep/956/VIII/1981	15 Agustus 1981		631
41307	Ohoy Sulaeman	9107291	IX/III-08/433/XI/1988	03 November 1988	Tasikmalaya	Skep/482/IV/1990	10 April 1990	Asli	847
41308	Oi bin Alnen	9102438	IX-III/03/0129/X/1986	04 Oktober 1986	Sukabumi	Skep/2190/X/1990	19 Oktober 1990	Asli	702
41309	Oi Bin Juha	9098742	IX-III/03/512/VI/1987	1 Juni 1987	Sukabumi	Skep/682/IV/1989	08 April 1989	Asli	942
41310	O'i bin Sabasik	9102579	IX/III/7/407/I/1987	15 Januari 1987	Garut	Skep/299/III/1990	30 Maret 1990	Asli	689
41311	Oi bin Sukron	9102452	IX-III/03/0560/VI/1987	25 Juni 1987	Sukabumi	Skep/299/III/1990	30 Maret 1990	Asli	693
41312	Oib bin Halir	9109839	IX-III/02/60/I/89	20 Januari 1989	Bogor	Skep/2190/X/1990	19 Oktober 1990	Asli	995
41313	Oib bin Riskap	9099225	0493/B/8/II-UL/1968	27 Desember 1987	Bogor	Skep/1787/X/1989	09 Oktober 1989	Asli	824
41314	Oim	9096174	IX-III/03/0288/I/1987	17 Januari 1987	Sukabumi	Skep/1651/XI/1988	02 November 1988		623
41315	Oim Abdurohim	9096173	IX-III/03/0232/XI/1986	18 November 1986	Sukabumi	Skep/1651/XI/1988	02 November 1988	Asli	632
41316	Oim bin H. Hasim	9042860	760/B/9/XII/1958	29 Desember 1958	Sukabumi	Skep/956/VIII/1981	15 Agustus 1981	Asli	693
41317	Oim Oong	9102657	IX/III-09/63/IX/1988	15 September 1988	Ciamis	Skep/299/III/1990	30 Maret 1990	Fotokopi	1009
41318	Oip	9043059	6301/B/9/VII/1959	15 Juli 1959	Sukabumi	Skep/956/VIII/1981	15 Agustus 1981	Asli	686
41319	Ois bin Eneng	9113180	IX-III/03/0407/V/1989	31 Mei 1989	Sukabumi	Skep/340/III/1992	17 Maret 1992	Fotokopi	1024
41320	Oja	9041878	05310/B/20/VI/1959	15 Juni 1959	Bandung	Skep/956/VIII/1981	15 Agustus 1981	Fotokopi	1006
41321	Ojah	9107255	IX/III-04/287/89	25 April 1989	Cianjur	Skep/482/IV/1990	10 April 1990	Asli	903
41322	Ojak bin Itoh	9111324	IX-III/03/0322/V/89	30 Mei 1989	Sukabumi	Skep/175/II/1991	25 Februari 1991	Asli	997
41323	Ojan bin Aryani	9102448	IX-III/03/0471/V/1987	25 Mei 1987	Sukabumi	Skep/299/III/1990	30 Maret 1990	Asli	693
41324	Ojeh bin Widjaja	9043693	894/B/10/II-UL/67	10 Agustus 1967	Cianjur	Skep/956/VIII/1981	15 Agustus 1981	Asli	658
41325	Ojel Bin Bapa Habi	9109853	IX/III/03/196/IV/1989	28 April 1989	Sukabumi	Skep/2190/X/1990	19 Oktober 1990	Asli	940

NO. URUT	NAMA	NPV	NO. PENDAFTARAN	TANGGAL PENDAFTARAN	DAERAH PENDAFTARAN	SK GELAR KEHORMATAN	TANGGAL SK GELAR KEHORMATAN	KET.	NO. JILID
41326	Oji	9102645	IX/III-09/423/V/1987	19 Mei 1987	Ciamis	No. Skep/299/III/1990	30 Maret 1990	Asli	779
41327	Oji	9107241	IX/III-04/015/IX/1988	20 September 1990	Cianjur	Skep/482/IV/1990	10 April 1990	Asli	886
41328	Oji Ardi	9107295	IX/III-08/525/XI/1988	30 November 1988	Tasikmalaya	Skep/482/IV/1990	10 April 1990	Asli	919
41329	Oji bin Romli	9102440	IX-III/03/0173/X/1986	21 Oktober 1986	Sukabumi	Skep/299/III/1990	30 Maret 1990	Asli	759
41330	Oji bin Suharma		IX/III-09/1263/V/1987	19 Mei 1987	Ciamis	Skep/299/III/1990	30 Maret 1990	Asli	609
41331	Oji Jaelani	9102614	IX/III-08/373/VI/1987	30 Juni 1987	Tasikmalaya	No. Skep/299/III/1990	30 Maret 1990	Asli	787
41332	Oji Kosasih	9 109 855	IX-III/03/0257/VI/1989	29 Juni 1989	Sukabumi	Skep/2190/X/1990	19 Oktober 1990	Asli	967
41333	Oji Kurniaman	9102635	IX/III-08/245/IX/1988	26 September 1988	Tasikmalaya	No. Skep/299/III/1990	30 Maret 1990	Asli	787
41334	Oji Ridwan	9096203	IX-III/07/717/3/1987	3 Maret 1987	Garut	Skep/1651/XI/1988	02 November 1988	Fotokopi	1018
41335	Oji Saeroji	9102687	IX/III/10/239/VI/1987	15 Juni 1987	Karawang	Skep/299/III/1990	30 Maret 1990	Asli	736
41336	Ojib	9078923	0749/B/XII/1958	29 Desember 1958	Sukabumi	Skep/860/VII/1982	31 Juli 1982	Asli	664
41337	Ojib bin Suhri	9043711	530/B/KUV/10/02/1959	6 Februari 1959	Cianjur	No.Skep/956/VIII/1981	15 Agustus 1981	Asli	636
41338	Ojin	9085938	IX/01/1243/V/1981	08 Mei 1981	Sukabumi	Skep/253/III/1982	12 Maret 1982	Asli	693
41339	Ojit	9102661	IX/III-09/909/V/1987	19 Mei 1987	Ciamis	Skep/299/III/1990	30 Maret 1990	Asli	830
41340	Ojo	9043310	1011/B/16/XII/1958	15 Desember 1958	Sumedang	Skep/956/VIII/1981	15 Agustus 1981		620
41341	Ojo	9093458	P.2183/B/4/IV/1959	13 April 1959	Subang	No.Skep/1581/IX/1987	21 September 1987	Asli	633
41342	Ojo	9043474	4150/B/18/VII/1989	14 Juli 1959	Tasikmalaya	No.Skep/956/VIII/1981	15 Agustus 1981	Asli	642
41343	Ojo	9042805	P.1850/B/4/IV/1959	07 April 1959	Subang	Skep/956/VIII/1981	15 Agustus 1959	Asli	669
41344	Ojo	9102613	IX/III-08/368/VI/1987	29 Juni 1987	Tasikmalaya	Skep/299/III/1990	30 Maret 1990	Asli	740
41345	Ojo	9102647	IX/III-09/494/V/1987	19 Mei 1987	Ciamis	Skep/299/III/1990	30 Maret 1990	Asli	753
41346	Ojo	9042787	P.243/B/Kuv/10/59	23 Agustus 1959	Subang	Skep/956/VIII/1981	15 Agustus 1981	Asli	772
41347	Ojo	9102642	IX/III-09/3294/V/1987	19 Mei 1987	Ciamis	Skep/299/III/1990	30 Maret 1990	Asli	830
41348	Ojo	9107264	IX-III-06/096/X/1986	05 Oktober 1986	Sumedang	Skep/299/III/1990	30 Maret 1990	Asli	840
41349	Ojo	9102620	IX/III-08/443/VI/1987	30 Juni 1987	Tasikmalaya	Skep/299/III/1990	30 Maret 1990	Asli	847
41350	Ojo	9107298	IX/III-08/646/II/1989	9 Pebruari 1989	Tasikmalaya	Skep/482/IV/1990	10 April 1990	Fotokopi	1012
41351	Ojo bin Kanta	9102588	IX/III/7/622/II/1978	03 Februari 1978	Garut	Skep/299/III/1990	30 Maret 1990	Asli	689
41352	Ojo bin Suadma	9041964	7085/B/15/IV/1959	14 April 1959	Bandung	No. Skep/956/VIII/1981	15 Agustus 1981	Asli	809
41353	Ojo bin Suminta	9102542	IX-III-06/997/VI/1987	5 Juni 1987	Sumedang	No. Skep/299/III/1990	30 Maret 1990	Asli	801

NO. URUT	NAMA	NPV	NO. PENDAFTARAN	TANGGAL PENDAFTARAN	DAERAH PENDAFTARAN	SK GELAR KEHORMATAN	TANGGAL SK GELAR KEHORMATAN	KET.	NO. JILID
41354	Ojo Darja	9042779	235/B/7/II-UL/67	03 Agustus 1967	Subang	Skep/956/VIII/1981	15 Agustus 1981	Asli	821
41355	Ojo Harja	9107305	IX/III-09/137/IX/1988	15 September 1988	Ciamis	Skep/482/IV/1990	10 April 1990	Asli	934
41356	Ojon	9090828	917/Disp/MUV/VIII/1963	9 Agustus 1963	Kodya Bandung	No. Skep/573/M/X/1983	15 Oktober 1983	Asli	613
41357	Ojon	9043255	2169/B/16/I/1959	23 Oktober 1959	Sumedang	No.Skep/956/VIII/1981	15 Agustus 1981	Asli	638
41358	Ojon	9043475	527/B/18/XII/1958	08 Desember 1958	Tasikmalaya	Skep/956/VIII/1981	12 Agustus 1981	Asli	740
41359	Ojon	9102663	IX/III-09/974/V/1987	19 Mei 1987	Ciamis	Skep/299/III/1990	30 Maret 1990	Asli	838
41360	Ojon	9102539	IX-III-06/953/VI/1987	5 Juni 1987	Sumedang	Skep/299/III/1990	30 Maret 1990	Fotokopi	1006
41361	Ojon bin Hasan	9102509	IX/III-05/1104/PKRI/VI/87	30 Juni 1987	Cimahi	299/III/1990	30 Maret 1990	Asli	751
41362	Ojon Suparman	9109909	IX/III-08/747/IV/1989	10 April 1989	Tasikmalaya	Skep/2190/X/1990	19 Oktober 1990	Asli	959
41363	Ojong	9102515	IX-III-06/175/X/1986	05 Oktober 1986	Sumedang	Skep/299/III/1990	30 Maret 1990	Asli	840
41364	Ojot Sudrajat	9109922	IX/III-09/510/IX/1988	15 September 1988	Ciamis	Skep/2190/X/1990	19 Oktober 1990	Asli	987
41365	Oka	9043746	2622/8/Kuv/608/59	22 Agustus 1959	Cianjur	No.Skep/956/VIII/1981	15 Agustus 1981	Asli	643
41366	Okar	9094862	IX/13/0146/X/1983	1 Oktober 1983	Sukabumi	Skep/271/III/1988	18 Maret 1988		623
41367	Okib	09 042 728	P.3566/B/4/V/59	29 Mei 59	Subang	Skep/956/VIII/1981	15 Agustus 1981	Asli	971
41368	Okik M. B.Admali	9042938	4329/B/9/IV/1959	25 April 1959	Sukabumi	Skep/956/VIII/1981	15 Agustus 1981	Asli	942
41369	Oking	9043077	2702/B/9/III/1959	25 Maret 1959	Sukabumi	Skep/956/VIII/1981	15 Agustus 1981		622
41370	Oking	9109928	IX/III/10/273/V/1989	30 Mei 1989	Karawang	Skep/2190/X/1990	19 Oktober 1990	Asli	916
41371	Oking	9102460	IX/III-04/072/IV/1987	20 April 1987	Cianjur	No. Skep/299/III/1990	30 Maret 1990		952
41372	Oking. M	9042923	3667/B/9/IV/1959	15 April 1959	Sukabumi	Skep/956/VIII/1981	15 Agustus 1981	Asli	992
41373	Oko bin Sudin	8 020 804	VIII-02/291/12/1983	31 Desember 1983	Bogor	Skep/1582/IX/1987	21 September 1987	Asli	967
41374	Okon bin Muhtar	9102549	IX/III/7/001/XI/1986	19 November 1986	Garut	Skep/299/III/1990	30 Maret 1990	Asli	689
41375	Okong bin Nata	9094858	IX/04/284/12/1983	31 Desember 1983	Garut	No. Skep/271/III/1988	18 Maret 1988	Asli	618
41376	Okoy	9102443	IX-III/03/31/A-IX/I/1987	29 Januari 1987	Sukabumi	Skep/299/III/1990	30 Maret 1990	Asli	693
41377	Olan	9098766	IX/III-05/995/PKRI/VI/1987	31-6-1987	Cimahi	Skep/682/IV/1989	08 April 1989	Asli	708
41378	Olan bin Dulgani	9042661	4098/B7/VI/1959	19 Juni 1959	Lebak	Skep/956/VIII/1981	15 Agustus 1981	Asli	661
41379	Oleh	9107283	IX/III-08/99/II/1987	17 Februari 1987	Tasikmalaya	No. Skep/482/IV/1990	10 April 1990	Asli	787
41380	Oleh	9086037	IX/13/0080/XII/1978	30 Desember 1978	Sukabumi	Skep/253/III/1982	12 Maret 1982	Asli	984
41381	Oleh Bin Eneng	9102451	IX-III/03/0542/VI/1987	25 Juni 1987	Sukabumi	Skep/299/III/1990	30 Maret 1990	Asli	942

NO. URUT	NAMA	NPV	NO. PENDAFTARAN	TANGGAL PENDAFTARAN	DAERAH PENDAFTARAN	SK GELAR KEHORMATAN	TANGGAL SK GELAR KEHORMATAN	KET.	NO. JILID
41382	Oleh bin Momo	9102690	IX/13/0190/III/1983	29 Maret 1983	Sukabumi	Skep/299/III/1990	30 Maret 1990	Asli	693
41383	Oleh Bin Sulaeman	9078924	2906/B/9/III/1959	3 Maret 1959	Sukabumi	Skep/860/VII/1982	31 Juli 1982	Asli	942
41384	Oleh Bin Unasik	9102582	IX-III/07/472/I/1987	23 Januari 1987	Garut	Skep/299/III/1990	30 Maret 1990	Asli	864
41385	Oleh Odjam	9042958	6687/B/9/59	15 Agustus 1981	Sukabumi	Skep/956/VIII/1981	15 Agustus 1981	Asli	873
41386	Oleh Sobirin	9107244	IX/III-04/048/X/1988	11 Oktober 1988	Cianjur	Skep/482/IV/1990	10 April 1990	Asli	762
41387	Oli	9107319	IX/III-17/032/XI/1988	15 November 1988	Purwakarta	Skep/482/IV/1990	10 April 1990	Asli	816
41388	Oli	9107322	IX/III-17/098/V/1989	15 Mei 1989	Purwakarta	Skep/482/IV/1990	10 April 1990	Asli	964
41389	Olih bin Madjusa	9090776	04513/B/20/IV/1959	20 April 1959	Garut	Skep/573/M/X/1983	25 Oktober 1983	Asli	726
41390	Olih bin Manta	9102551	IX-III/07/009/11/1986	19 November 1986	Garut	Skep/299/III/1990	30 Maret 1990	Fotokopi	1018
41391	Olim Madnaseh	9042590	427/B/6/UL/1967	31 Desember 1967	Karawang	Skep/956/VIII/1981	15 Agustus 1981	Asli	681
41392	Olin	9042743	P.2272/B/4/IV/1959	15 April 1959	Subang	Skep/956/VIII/1981	15 Agustus 1981	Fotokopi	1006
41393	Oliyana Pariya	9086133	IX/18/0955/12/1980	06 Desember 1980	Cirebon	Skep/253/III/1982	12 Maret 1982	Asli	685
41394	Oma	9090827	916/Disp/MUV/VIII/63	9 Agustus 1963	Kodya Bandung	No. Skep/573/M/X/1983	25 Oktober 1983	Asli	612
41395	Oma	9042797	P.3753/B/4/V/59	29 Mei 1959	Subang	Skep/956/VIII/1981	15 Agustus 1981	Asli	703
41396	Oma bin Encu	9109895	IX-III/07/148/12/1988	5 Desember 1988	Garut	Skep/2190/X/1990	19 Oktober 1990	Fotokopi	1018
41397	Oma Bin Uing	9042755	2860/B/Kuv/10/08/59	31 Agustus 1959	Purwakarta	Skep/956/VIII/1981	15 Agustus 1981	Asli	897
41398	Oma bin Wiratma	9102482	IX/III-05/94/PKRI/12/1986	31 Desember 1986	Bandung	No. Skep/299/III/1990	30 Maret 1990	Asli	809
41399	Oma Somantri	9094854	IX/02/2110/12/1983	27 Desember 1983	Kabupaten Bandung	No.Skep/271/III/1988	18 Maret 1988	Asli	635
41400	Omad	9042945	2378/B/9/III/1959	16 Maret 1959	Sukabumi	956/VIII/1981	15 Agustus 1981	Asli	733
41401	Omad bin H Kairun	9102431	IX-III/02/158/IV/1987	28 April 1987	Bogor	Skep/299/III/1990	30 Maret 1990	Asli	824
41402	Omah	9113181	IX-III/03/0424/V/1989	31 Mei 1989	Sukabumi	Skep/340/III/1992	17 Maret 1992	Fotokopi	1024
41403	Omah Janda Alm. Kari	9032571			Cianjur	Skep/956/VIII/1981	15 Agustus 1981	Asli	889
41404	Oman	9043083	6186/B/9/VII/1959	15 Juli 1959	Sukabumi	No. Skep/956/VIII/1981	15 Agustus 1981	Asli	616
41405	Oman	9042161	4817/B/15/I/1959	28 Januari 1981	Cimahi	956/VIII/1981	15 Agustus 1981	Asli	751
41406	Oman	9102631	IX/III-08/206/X/1988	20 September 1988	Tasikmalaya	No. Skep/299/III/1990	30 Maret 1990	Asli	787
41407	Oman	9102457	IX/III-04/030/II/1987	5 Februari 1987	Cianjur	Skep/299/III/1990	30 Maret 1990	Asli	886
41408	Oman	9102468	IX/III-04/174/IV/1987	25 Mei 1987	Cianjur	No. Skep/299/III/1990	30 Maret 1990		952
41409	Oman	9102714	IX-III/21/238/VI/1987	22 Juni 1987	Bandung	Skep/299/III/1990	30 Maret 1990	Fotokopi	1003

NO. URUT	NAMA	NPV	NO. PENDAFTARAN	TANGGAL PENDAFTARAN	DAERAH PENDAFTARAN	SK GELAR KEHORMATAN	TANGGAL SK GELAR KEHORMATAN	KET.	NO. JILID
41410	Oman	9042883	2990/B/9/IV/1959	01 April 1959	Sukabumi	Skep/956/VIII/1981	15 Agustus 1981	Asli	995
41411	Oman bin Adum	9102463	IX/III-04/101/IV/1987	30 April 1987	Cianjur	Skep/299/III/1990	30 Maret 1990	Asli	697
41412	Oman bin Aryasip	9098753	IX/III-05/696/PKRI/VI/1987	22 Juni 1987	Cimahi	Skep/682/IV/1989	08 April 1989	Asli	708
41413	Oman bin Erus	9042733	2923/B/Kuv/10/09/59	02 September 1959	Purwakarta	Skep/956/VIII/1981	15 Agustus 1981	Asli	816
41414	Oman Bin Jumanta	9102487	IX/III-05/463/PKRI/IV/1987	25 April 1987	Bandung	Skep/299/III/1990	30 Maret 1990	Asli	854
41415	Oman bin Madarsik	9107282	IX/III/7/119/XI/1988	01 November 1988	Garut	Skep/482/IV/1990	10 April 1990	Asli	689
41416	Oman bin Madja	9096200	IX/III/7/662/II/1987	04 Februari 1987	Garut	Skep/1651/XI/1988	02 November 1988	Asli	689
41417	Oman bin Mugni	9 102 445	IX-III/03/0417/V/1989	14 Mei 1989	Sukabumi	Skep/299/III/1990	30 Maret 1990	Asli	975
41418	Oman bin Sulaeman	09042336	1770/B/8/III/1959	28 Maret 1959	Bogor	956/VIII/1981	15 Agustus 1981	Asli	732
41419	Oman bin Wiranta	9085995	IX/04/606/12/1980	27 Desember 1980	Garut	No. Skep/253/III/1982	12 Maret 1982	Asli	782
41420	Oman Rasman bin Majupi	9102685	IX/III/10/162/III/1987	20 Maret 1987	Karawang	Skep/299/III/1990	30 Maret 1990	Asli	763
41421	Oman Rohman	9 109 913	IX/III-08/852/VI/89	5 Juni 1989	Tasikmalaya	Skep/2190/X//1990	19 Oktober 1990	Asli	974
41422	Oman Sudarman	9102481	IX/III-05/23/PKRI/VI/86	24 Juni 1987	Bandung	Skep/299/III/1990	30 Maret 1990	Asli	836
41423	Oman Suherman	9041706	0024/B-11/II-UL/1967	7 Maret 1967	Bandung	Skep/956/VIII/1981	15 Agustus 1981	Asli	897
41424	Oman Suparman Bin Sukarna	9102486	III-05/180/PKRI/V/1989	30 Mei 1989	Bandung	Skep/299/III/1990	30 Maret 1990	Asli	897
41425	Omang bin Ijang	9042586	428/B/6/UL/1967	31 Desember 1967	Karawang	Skep/956/VIII/1981	15 Agustus 1981	Asli	684
41426	Omang Bin Maja	9102476	IX/III-04/325/VI/1987	30 Juni 1987	Cianjur	Skep/299/III/1990	30 Maret 1990	Asli	886
41427	Ombar bin Ened	9086121	IX/17/0205/III/1979	7 Maret 1979	Cianjur	No.Skep/253/III/1982	12 Maret 1982	Asli	677
41428	Ombih bin Adjid	9042615	1557/B/3/III/1959	28 Maret 1959	Karawang	No. Skep/956/III/1981	15 Agustus 1981		947
41429	Omi Hatomi	9102520	IX-III-06/347/I/1987	20 Januari 1987	Sumedang	No. Skep/299/III/1990	30 Maret 1990	Asli	801
41430	Omi Janda Alm. Atang	9007020			Sukabumi	Skep/956/VIII/1981	15 Agustus 1981	Asli	889
41431	Omi, Ny	9109871	III-05/106/PKRI/V/1989	18 Mei 1989	Bandung	Skep/2190/X/1990	19 Oktober 1990	Fotokopi	1006
41432	Omim bin Tohir	9042736	2892/B/Kuv/10/09/1959	01 September 1959	Purwakarta	Skep/956/VIII/1981	15 Agustus 1981	Asli	816
41433	Omo	9043551	1167/B/19/II/58	15 Desember 1958	Ciamis	No. Skep/956/VIII/1981	15 Agustus 1981	Asli	618
41434	Omo	9043197	2593//B/16/I/1959	31 Januari 1959	Sumedang	Skep/956/VIII/1981	15 Agustus 1981		627
41435	Omo	9098772	IX/III-06/144/X/1986	05 Oktober 1986	Sumedang	Skep/682/IV/1989	08 April 1989	Asli	667
41436	Omo	9098772	IX-III-06/144/X/1986	05 Oktober 1986	Sumedang	Skep/682/IV/1989	08 April 1989	Asli	704

NO. URUT	NAMA	NPV	NO. PENDAFTARAN	TANGGAL PENDAFTARAN	DAERAH PENDAFTARAN	SK GELAR KEHORMATAN	TANGGAL SK GELAR KEHORMATAN	KET.	NO. JILID
41437	Omo	9098763	IX-III-05/965/PKRI/VI/1987	30 Juni 1987	Cimahi	Skep/682/VI/1989	08 April 1989	Asli	714
41438	Omo	9102543	IX-III-06/1000/VI/1987	5 Juni 1987	Sumedang	No. Skep/299/III/1990	30 Maret 1990	Asli	801
41439	Omo	9102501	IX/III-05/732/PKRI/VI/87	24 Juni 1987	Bandung	No. Skep/299/III/1990	30 Maret 1990	Asli	809
41440	Omo	9102713	IX-III/21/229/B/VI/1987	22 Juni 1987	Bandung	Skep/299/III/1990	30 Maret 1990	Asli	896
41441	Omo	9109907	IX/III-08/556/XII/1988	15 Desember 1988	Tasikmalaya	Skep/2190/X/1990	19 Oktober 1990	Asli	959
41442	Omo	9109878	IX-III-06/605/IV/1989	08 April 1989	Sumedang	Skep/2190/X/1990	19 Oktober 1990	Fotokopi	1003
41443	Omo	9109884	IX-III-06/693/V/1989	4 Mei 1989	Sumedang	Skep/2190/X/1990	19 Oktober 1990	Fotokopi	1006
41444	Omo Nurdin	9041303	3694/B/16/VIII/1959	03 Maret 1959	Sumedang	Skep/956/VIII/1981	15 Agustus 1981	Asli	679
41445	Omo A.	9043201	0422/B/13/UL/1967	2 Oktober 1967	Sumedang	No. Skep/956/VIII/1981	15 Agustus 1981	Asli	617
41446	Omo Al. Alimansur	9096183	IX/III-17/30/III/1987	15 Maret 1987	Purwakarta	No.Skep/1651/XI/1988	02 November 1988	Asli	642
41447	Omo bin Ahria	9109903	IX-III/07/302/III/1989	31 Maret 1989	Garut	Skep/2190/X/1990	19 Oktober 1990	Fotokopi	1018
41448	Omo bin Arpin	9042663	3522/III/1959	1 Maret 1959	Lebak	Skep/956/VIII/1981	15 Agustus 1981	Fotokopi	1025
41449	Omo bin Bahromi	9096199	IX/III/07/639/2/1987	3 Pebruari 1987	Garut	Skep/1651/XI/1988	02 November 1988		627
41450	Omo bin Jatma	9102536	IX/III/06/824/VI/1987	5 Juni 1987	Sumedang	No. Skep/299/III/1990	30 Maret 1990	Asli	801
41451	Omo Bin Kanta	9107261	III-05/015/PKRI/VIII/88	30 Agustus 1988	Bandung	Skep/482/IV/1990	10 April 1990	Asli	897
41452	Omo Bin Sarpian	9098768	IX/III-05/659/PKRI/1987	18 Juni 1987	Bandung	Skep/682/IV/1989	08 April 1989	Asli	854
41453	Omo bin Sukarma	9109867	IX/III-04/453/V/1989	30 Mei 1989	Cianjur	No. Skep/2190/X/1990	19 Oktober 1990		952
41454	Omo bin Wikatma	9107243	IX/III-04/223/III/1989	6 Maret 1989	Cianjur	No. Skep/482/IV/1990	10 April 1990		952
41455	Omo M.	9042436	3232/B/17/V/1959	25 Mei 1959	Garut	No.Skep/956/VIII/1981	15 Agustus 1981	Asli	651
41456	Omo Sueb	9042762	P.0841/B/4/II/1959	28 Februari 1959	Subang	Skep/956/VIII/1981	15 Agustus 1981	Asli	703
41457	Omo Tarma	9098774	IX-III-06/882/VI/1987	5 Juni 1987	Sumedang	Skep/682/IV/1989	08 April 1989	Asli	727
41458	Omo Warma	9102522	IX-III-06/400/1/1989	5 Januari 1989	Sumedang	Skep/299/III/1990	30 Maret 1990	Fotokopi	1006
41459	Omo Widjaja	9096207	IX-III-11/31/I/1987	28 Januari 1987	Subang	No.Skep/1651/XI/1988	02 November 1988	Asli	654
41460	Omod	9098773	IX-III-06/449/II/1989	10 Februari 1987	Sumedang	Skep/682/IV/1989	08 April 1989	Asli	667
41461	Omod	9043272	2864/B/16/II/1959	10 Februari 1959	Sumedang	Skep/956/VIII/1981	15 Agustus 1959	Asli	668
41462	Omod	9042375	3929/B/17/VII/1959	13 Juli 1959	Garut	No. Skep/956/VIII/1981	15 Agustus 1981	Asli	782
41463	Omod	9107297	IX/III-08/632/II/89	9 Februari 1989	Tasikmalaya	No. Skep/482/IV/1990	10 April 1990	Asli	787
41464	Omod	9102709	IX-III/21/174/VI/1987	9 Juni 1987	Bandung	Skep/299/III/1990	30 Maret 1990	Asli	897

NO. URUT	NAMA	NPV	NO. PENDAFTARAN	TANGGAL PENDAFTARAN	DAERAH PENDAFTARAN	SK GELAR KEHORMATAN	TANGGAL SK GELAR KEHORMATAN	KET.	NO. JILID
41465	Omod	9107256	IX/III-04/288/IV/1990	25 April 1989	Cianjur	Skep/482/IV/1990	10 April 1990	Asli	903
41466	Omod	9 102 524	IX-III-06/472/II/1987	10 Februari 1987	Sumedang	Skep/299/III/1990	30 Maret 1990	Asli	971
41467	Omod bin Idi	9096202	IX/III/07/702/1987	2 Maret 1987	Garut	Skep/1651/XI/1988	02 November 1988		625
41468	Omod bin Madsahri	9107281	IX/III/7/103/X/1988	13 Oktober 1988	Garut	Skep/482/IV/1990	10 April 1990	Asli	689
41469	Omoh binti Alnapi	9102561	IX/III/7/120/XII/1986	27 November 1986	Garut	Skep/299/III/1990	30 Maret 1990	Asli	689
41470	Omoh Janda Alm. Warta	9082531			Sumedang	Skep/860/VII/1982	31 Juli 1982	Asli	891
41471	Omoj	9111344	IX-III-06/679/IV/1987	15 April 1987	Sumedang	Skep/175/II/1991	25 Februari 1991	Asli	993
41472	Omon	9043291	4975/B/16/IV/1959	04 April 1959	Sumedang	No.Skep/956/VIII/1981	15 Agustus 1981	Asli	638
41473	Omon	9098775	IX/III-08/74/VIII/1988	16 Agustus 1988	Tasikmalaya	No.Skep/682/IV/1989	08 April 1989	Asli	653
41474	Omon	9043472	405/B/18/XII/1958	1 Desember 1958	Tasikmalaya	No.Skep/956/VIII/1981	15 Agustus 1981	Asli	653
41475	Omon	9098764	IX/III-05/975/PKRI/VI/1987	01 Juni 1987	Bandung	Skep/682/IV/1989	08 April 1989	Asli	666
41476	Omon	9099414	1362/B/17/III/1959	10 Maret 1959	Garut	Skep/061/I/1990	22 Januari 1990	Asli	689
41477	Omon	9098755	IX/III-05/823/PKRI/VI/1987	26 Juni 1987	Cimahi	Skep/682/IV/1989	08 April 1989	Asli	707
41478	Omon	9099213	2805/B/17/IV/1959	22 April 1959	Garut	No. Skep/1787/X/1989	9 Oktober 1989	Asli	782
41479	Omon	9042578	2907/B/17/IV/1959	28 April 1959	Garut	No. Skep/956/VIII/1981	15 Agustus 1981	Asli	782
41480	Omon	9102528	IX-III-06/573/III/1987	9 Maret 1987	Sumedang	No. Skep/299/III/1990	30 Maret 1990	Asli	801
41481	Omon	9107310	IX/III-09/371/1988	16 September 1988	Ciamis	Skep/482/IV/1990	10 April 1990	Asli	830
41482	Omon	9107301	IX/III-08/697/III/1989	14 Maret 1989	Tasikmalaya	Skep/482/IV/1990	10 April 1990	Asli	847
41483	Omon	9102485	IX/III-05/330/PKRI/III/1987	31 Maret 1987	Bandung	Skep/299/III/1990	30 Maret 1990	Asli	854
41484	Omon	9102616	IX/III-08/402/VI/1987	30 Juni 1987	Tasikmalaya	Skep/299/III/1990	30 Maret 1990	Asli	862
41485	Omon	9107275	IX-III/07/032/VII/1988	20 Juli 1988	Garut	Skep/482/IV/1990	10 April 1990	Asli	959
41486	Omon	9109914	IX/III-08/862/VI/1989	10 Juni 1989	Tasikmalaya	Skep/2190/X/1990	19 Oktober 1990	Fotokopi	1030
41487	Omon al. Elan bin Kasan	9102454	IX-III/03/0577/VI/1987	26 Juni 1987	Sukabumi	Skep/299/III/1990	30 Maret 1990	Asli	693
41488	Omon Asman	9102662	IX/III-09/915/V/1987	19 Mei 1987	Ciamis	Skep/299/III/1990	30 Maret 1990	Asli	959
41489	Omon bin Oteng	9042000	5459/B/15/II/1959	20 Pebruari 1959	Bandung	Skep/956/VIII/1981	15 Agustus 1981	Fotokopi	1015
41490	Omon Bin Pajuni	9102493	IX/III-05/054/PKRI/VI/1987	18 Juni 1987	Bandung	Skep/299/III/1990	30 Maret 1990	Asli	854
41491	Omon Sudarmo	9102691	IX/III-13/94/12/1986	01 Desember 1986	Cirebon	Skep/299/III/1990	30 Maret 1990	Asli	858

NO. URUT	NAMA	NPV	NO. PENDAFTARAN	TANGGAL PENDAFTARAN	DAERAH PENDAFTARAN	SK GELAR KEHORMATAN	TANGGAL SK GELAR KEHORMATAN	KET.	NO. JILID
41492	Onab. S	9102650	IX/III-09/549/V/1987	19 Mei 1987	Ciamis	Skep/299/III/1990	30 Maret 1990	Asli	980
41493	Onah	9102608	IX/III-08/267/VI/1987	18 Juni 1987	Tasikmalaya	Skep/299/III/1990	30 Maret 1990	Asli	739
41494	Onah binti Lamhuri	9102594	IX/III/7/793/III/1987	16 Maret 1987	Garut	Skep/299/III/1990	30 Maret 1990	Asli	689
41495	Onah Janda Alm. Machpud	9039084			Ciamis	Skep/956/VIII/1981	15 Agustus 1981	Asli	888
41496	Onah Janda Alm. Rohaya	9046447	1017/B/2/II-UL/67	24 April 1967	Pandeglang	Skep/956/VIII/1981	15 Agustus 1981	Asli	892
41497	Onah Juhanah	9102630	IX/III-08/196/IX/88	17 September 1988	Tasikmalaya	Skep/299/III/1990	30 Maret 1990	Asli	847
41498	Onah Rohanah		IX/III-09/38/IX/1988	15 September 1988	Ciamis	Skep/482/IV/1990	10-Apr-90	Asli	609
41499	Onah, Ny.	9102627	IX/III-08/509/VI/87	30 Juni 1987	Tasikmalaya	No. Skep/299/III/1990	30 Maret 1990	Asli	787
41500	Onah, Ny.	9107267	IX-III-06/146/VIII/1988	15 Agustus 1988	Sumedang	No. Skep/482/IV/1990	10 April 1990	Asli	801
41501	Onah, Ny.	9096175	IX.III/03/0307/II/1987	2 Pebruari 1987	Sukabumi	Skep/1651/XI/1988	02 November 1988		623
41502	Onah, Ny.	9107303	IX/III-09/58/IX/1988	15 September 1988	Ciamis	Skep/482/IV/1990	10 April 1990	Asli	934
41503	Onan	9102607	IX/III-08/124/III/87	16 Maret 1987	Tasikmalaya	No. Skep/299/III/1990	30 Maret 1990	Asli	787
41504	Onang Sodikin	9102467	IX/III-04/162/V/1987	23 Mei 1987	Cianjur	Skep/299/III/1990	30 Maret 1990	Asli	903
41505	Onda	9042082	8882/B/15/VIII/59	14 Juli 1969	Bandung	Skep/956/VIII/1981	15 Agustus 1981	Asli	662
41506	Ondang Bin Asmad	9102427	IX-III/02/45/II/1987	26 Februari 1987	Bogor	Skep/299/III/1990	30 Maret 1990	Asli	869
41507	Ondel	9043698	1568/B/10/II-UL/1967	18 Agustus 1987	Cianjur	Skep/956/VIII/1981	15 Agustus 1981	Asli	741
41508	Onder bin Iskak	9042668	1217/B/7/XII/1958	24 Februari 1958	Lebak	No.Skep/956/VIII/1981	15 Agustus 1981	Asli	639
41509	Onder Binti Jala	9107313	IX/III/10/078/X/1988	1 Oktober 1988	Karawang	Skep/482/IV/1990	10 April 1990	Asli	916
41510	Ondi	9102490	IX/III-05/608/PKRI/VI/87	9 Juni 1987	Bandung	No. Skep/299/III/1990	30 Maret 1990	Asli	809
41511	Ondi	9102497	IX/III-05/702/PKRI/VI/87	22 Juni 1987	Bandung	Skep/299/III/1990	30 Maret 1990	Asli	854
41512	Ondi	9109873	III-05/118/PKRI/V/1989	6 Mei 1989	Bandung	Skep/2190/X/1990	19 Oktober 1990	Fotokopi	1003
41513	Ondi	9109920	IX/III-09/412/IX/1988	15 September 1988	Ciamis	Skep/2190/X/1990	19 Oktober 1990	Fotokopi	1030
41514	Ondi bin Arnasik	9102559	IX-III/07/067/11/1986	19 November 1986	Garut	Skep/299/III/1990	30 Maret 1990	Asli	959
41515	Ondi bin Muhdi	9096201	IX-III/07/663/2/1987	4 Pebruari 1987	Garut	Skep/1651/XI/1988	02 November 1988		625
41516	Ondi bin Suhendi	9096197	IX-III/07/509/I/1987	26 Januari 1987	Garut	Skep/1651/XI/1988	02 November 1988		627
41517	Ondo	9042042	2854/B/15/XII/1958	11 Desember 1958	Cimahi	Skep/956/VIII/1981	15 Agustus 1981	Asli	709
41518	Ondo	9107262	III-05/087/PKRI/IV/1989	08 April 1989	Bandung	Skep/482/IV/1990	10 April 1990	Fotokopi	1003
41519	Ondo bin Madsuhi	9102572	IX/III/7/269/I/1987	02 Januari 1987	Garut	Skep/299/III/1990	30 Maret 1990	Asli	689

NO. URUT	NAMA	NPV	NO. PENDAFTARAN	TANGGAL PENDAFTARAN	DAERAH PENDAFTARAN	SK GELAR KEHORMATAN	TANGGAL SK GELAR KEHORMATAN	KET.	NO. JILID
41520	Ondon	9043501	0602/B/16/II-UL/67	31 Agustus 1967	Ciamis	Skep/956/VIII/1981	15 Agustus 1981	Asli	659
41521	Oneh	9102624	IX/III-08/459/VI/1987	30 Juni 1987	Tasikmalaya	Skep/299/III/1990	30 Maret 1990	Asli	739
41522	Oneh	9042793	P.2348/B/4/IV/1959	28 April 1959	Subang	Skep/956/VIII/1981	15 Agustus 1981	Asli	927
41523	Oneng	9096194	IX-III/07/187/12/1986	2 Desember 1986	Garut	Skep/1651/XI/1988	02 November 1988		627
41524	Oneng	9041763	0914/B/20/XII/1958	6 Desember 1958	Kodya Bandung	No.Skep/956/VIII/1981	15 Agustus 1981	Asli	649
41525	Oneng Bin Boim	9042786	2556/B/Kuv/10/08/59	20 agustus 1981	Purwakarta	Skep/956/VIII/1981	15 Agustus 1981	Asli	897
41526	Oneng Janda Alm. Winanta	9082358			Bandung	Skep/860/VII/1982	15 Juli 1982	Asli	874
41527	Oni	9043643	769/B/KUV/10/03/1959	19 Maret 1959	Cianjur	No.Skep/956/VIII/1981	15 Agustus 1981	Asli	675
41528	Oni	9102604	IX/III-08/132/III/1987	16 Maret 1987	Tasikmalaya	No. Skep/299/III/1990	30 Maret 1990	Asli	787
41529	Oni al Masih Janda Alm. Saptari	9080914			Sukabumi	Skep/860/VII/1982	15 Juli 1982	Asli	874
41530	Oni al. Osih	9042788	P.2548/B/KW/10/VIII/59	23 Agustus 1959	Subang	Skep/956/VIII/1981	15 Agustus 1981	Asli	703
41531	Oni Oting	9042804	P.3281/B/4/VII/1959	14 Juli 1959	Subang	Skep/956/VIII/1981	15 Agustus 1959	Asli	669
41532	Oni Sardi	9107308	IX/III-09/332/IX/1988	15 September 1988	Ciamis	Skep/482/IV/1990	10 April 1990	Fotokopi	1018
41533	Onih	9102466	IX/III-04/130/V/1987	11 Mei 1987	Cianjur	Skep/299/III/1990	30 Maret 1990	Asli	826
41534	Onih Janda Alm. Bt. Kuceb	9083015			Karawang	Skep/253/III/1982	12 Maret 1982	Asli	889
41535	Onih Janda Alm. Djunaedi . MD	9016313			Bogor	Skep/956/VIII/1981	15 Agustus 1981	Asli	889
41536	Onih, Nyi	9096178	IX/III-04/269/VI/1987	27 Juni 1987	Cianjur	Skep/1651/XI/1988	02 November 1988	Asli	678
41537	Oning	9109876	IX-III-06/561/IV/1989	08 April 1989	Sumedang	Skep/2190/X/1990	19 Oktober 1990	Fotokopi	1003
41538	Ono	9042773	641/B/7/II/UL/1967	21 November 1967	Subang	Skep/956/VIII/1981	15 Agustus 1981	Asli	685
41539	Ono	9094851	IX/02/1674/XI/1983	05 November 1983	Cimahi	Skep/271/III/1988	18 Maret 1988	Asli	709
41540	Ono	9107271	IX-III-06/358/I/1989	5 Januari 1989	Sumedang	No. Skep/482/IV/1990	10 April 1990	Asli	801
41541	Ono	9107272	IX-III-06/384/I/1989	5 Januari 1989	Sumedang	No. Skep/482/IV/1990	10 April 1990	Asli	801
41542	Ono	9102499	III-05/172/PKRI/V/1989	30 Mei 1989	Bandung	Skep/299/III/1990	30 Maret 1990	Asli	854
41543	Ono	9107246	IX/III-04/094/XI/1988	05 November 1988	Cianjur	Skep/482/IV/1990	10 April 1990	Asli	903
41544	Ono	9043657	1649/B/KUV/10/06/1959	8 Juni 1959	Cianjur	Skep/956/VIII/1981	15 Agustus 1981	Asli	903
41545	Ono	9102638	IX/III-09/51/V/1987	19 Mei 1987	Ciamis	Skep/299/III/1990	30 Maret 1990	Asli	959
41546	Ono	9042796	P/1902/B/4/IV/1959	11 April 1959	Bandung	Skep/956/VIII/1981	15 Agustus 1981	Fotokopi	1006
41547	Ono Djuhana	9041736	0193/B/20/XI/58	3 Nopember 1958	Bandung	No. Skep/956/VIII/1981	15 Agustus 1981	Asli	809

NO. URUT	NAMA	NPV	NO. PENDAFTARAN	TANGGAL PENDAFTARAN	DAERAH PENDAFTARAN	SK GELAR KEHORMATAN	TANGGAL SK GELAR KEHORMATAN	KET.	NO. JILID
41548	Ono Supriatna	9102637	IX/III/09/27/V/1987	19 Mei 1987	Ciamis	Skep/299/III/1990	30 Maret 1990	Asli	838
41549	Onob bin Udik	9102519	IX-III-06/329/I/1987	20 Januari 1987	Sumedang	No. Skep/299/III/1990	30 Maret 1990	Asli	801
41550	Onod	9102489	IX/11105/576/PKRI/VI/87	03 Juni 1987	Cimahi	Skep/299/III/1990	30 Maret 1990	Asli	751
41551	Onoh Janda Alm. Sulaemi	9062509			Ciamis	Skep/956/VIII/1981	15 Agustus 1981	Asli	888
41552	Onok Sumiati	9107325	IX-III/21/065/III/1989	14 Mei 1989	Bandung	Skep/482/IV/1990	10 April 1990	Asli	836
41553	Onok, Ny.	9102533	IX-III-06/690/IV/1987	15 April 1987	Sumedang	No. Skep/299/III/1990	30 Maret 1990	Asli	801
41554	Onon	9102518	IX-III-06/239/XII/1986	15 Desember 1986	Sumedang	No. Skep/299/III/1990	30 Maret 1990	Asli	801
41555	Onon bin Ahdi	9096196	IX-III/07/491/I/1987	24 Januari 1987	Garut	Skep/1651/XI/1988	02 November 1988	Asli	667
41556	Onong	9102548	IX-III-06/196/IX/1988	04 September 1988	Sumedang	No. Skep/299/III/1990	30 Maret 1990	Asli	801
41557	Onong bin Endung	9102491	IX/III-05/649/PKRI/VI/87	18 Juni 1987	Bandung	No. Skep/299/III/1990	30 Maret 1990	Asli	809
41558	Onoy janda almarhum Moch.Husen	9033541			Kodya Bandung	956/VIII/1981	15 Agustus 1981	Asli	730
41559	Oo	9107277	IX/III/7/42/VII/1988	30 Juli 1988	Garut	Skep/299/III/1990	30 Maret 1990	Asli	689
41560	Oo	9043620	2787/B/KUV/10/08/1959	28 Agustus 1959	Cianjur	Skep/956/VIII/1981	15 Agustus 1981	Asli	697
41561	OO Masturo bin Udin	9109851	IX-III/03/178/IV/1989	11 April 1989	Sukabumi	Skep/2190/X/1990	19 Oktober 1990	Asli	984
41562	Oo Rosadi bin Maad	9109848	IX-III/03/0124/III/1989	4 Maret 1989	Sukabumi	Skep/2190/X/1990	19 Oktober 1990	Asli	995
41563	Oo. Adiria	9102546	IX-III-06/036/VI/1988	15 Juni 1988	Sumedang	No. Skep/299/III/1990	30 Maret 1990	Asli	801
41564	OO. Burhanudin	9096210	IX/III-16/463/IV/1987	08 April 1987	Majalengka	No.Skep/1651/XI/1988	02 November 1988	Asli	634
41565	Oob	9 109 890	IX-III-06/833/V/1989	20 Mei 1989	Sumedang	Skep/2190/X/1990	19 Oktober 1990	Asli	971
41566	Oob al. Kartobi	9043095	3929/B/9/IV/1959	18 April 1959	Sukabumi	Skep/956/VIII/1981	15 Agustus 1981		623
41567	Ood	9109838	IX-III/01/12/V/1989	23 Mei 1989	Bogor	Skep/2190/X/1990	19 Oktober 1990	Asli	826
41568	Ooh Janda Alm Wihatma	9071348			Garut	Skep/956/VIII/1981	15 Agustus 1981	Asli	875
41569	Oom	9042887	1515/B/9/II/1959	11 Februari 1959	Sukabumi	Skep/956/VIII/1981	15 Agustus 1981	Asli	759
41570	Oom	9102450	IX-III/03/0516/VI/1987	01 Juni 1987	Sukabumi	Skep/299/III/1990	30 Maret 1990	Asli	866
41571	Oom	9109840	IX-III/02/94/III/1989	28 Maret 1989	Bogor	Skep/2190/X/1990	19 Oktober 1990	Asli	990
41572	Oom Janda Alm Ibik	9027499			Cianjur	Skep/956/VIII/1981	15 Agustus 1981	Asli	874
41573	Oom Komariah Janda Alm Utji Sanusi	9069750			Sukabumi	Skep/956/VIII/1981	15 Agustus 1981	Asli	874
41574	Oom Soma	9088407	IX/13/526/IV/79	06 April 1979	Sukabumi	Skep/744/VI/1982	26 Juni 1982		628
41575	Oon	9098771	IX-III-06/048/X/1986	05 Oktober 1986	Sumedang	Skep/682/IV/1989	08 April 1989	Asli	666

NO. URUT	NAMA	NPV	NO. PENDAFTARAN	TANGGAL PENDAFTARAN	DAERAH PENDAFTARAN	SK GELAR KEHORMATAN	TANGGAL SK GELAR KEHORMATAN	KET.	NO. JILID
41576	Oon	9107288	IX/III-08/334/X/1988	13 Oktober 1988	Tasikmalaya	No. Skep/482/IV/1990	10 April 1990	Asli	787
41577	Oon	9041886	06129/B/20/I/1959	10 Januari 1959	Bandung	Skep/956/VIII/1981	15 Agustus 1981	Asli	836
41578	Oon	9042256	6719/B/20/7/59	15 Juli 1959	Bandung	Skep/956/VIII/1981	15 Agustus 1981	Asli	896
41579	Oon	9109911	IX/III-08/797/IV/1989	27 April 1989	Tasikmalaya	Skep/2190/X/1990	19 Oktober 1990	Asli	959
41580	Oon	9107309	IX/III-09/342/III/1988	15 September 1988	Ciamis	Skep/482/IV/1990	10 April 1990	Asli	980
41581	Oon	9109841	IX-III/02/95/III/1989	28 Maret 1989	Bogor	Skep/2190/X/1990	19 Oktober 1990	Asli	990
41582	Oon bin Encim	9099212	IX/04/051/6/1983	29 Juni 1983	Garut	No. Skep/1787/X/1989	9 Oktober 1989	Asli	782
41583	Oon bin Otong	9109897	IX-III/07/189/I/1989	23 Januari 1989	Garut	Skep/2190/X/1990	19 Oktober 1990	Fotokopi	1009
41584	O'on Janda Alm Sopandi B. Idjadji	9052079			Garut	Skep/956/VIII/1981	15 Agustus 1981	Asli	888
41585	Oon Onis Janda Alm Odji	9043168			Sukabumi	Skep/956/VIII/1981	15 Agustus 1981	Asli	874
41586	Oon Sahroni	9086095	IX/17/0124/II/1979	30 Februari 1979	Cianjur	No.Skep/253/III/1982	12 Maret 1982	Asli	676
41587	Oon Suaan	9043251	1901/B/16/I/1959	13 Januari 1959	Sumedang	No. Skep/956/VIII/1981	15 Agustus 1981	Asli	801
41588	Oong	9107316	IX/III/14/0150/III/1989	30 Mei 1989	Kuningan	Skep/482/IV/1990	10 April 1990	Asli	842
41589	Oong Hendrawan	9098761	IX/III-05/902/PKRI/VI/1987	30 Juni 1987	Bandung	Skep/682/IV/1989	08 April 1989	Asli	662
41590	Oong Karna	9042233	194/B/15/XII/1958	23 Desember 1958	Cianjur	Skep/956/III/1981	15 Agustus 1981	Asli	678
41591	Oong Sukarya	9102469	IX/III-04/182/VI/1987	8 Juni 1987	Cianjur	Skep/299/III/1990	30 Maret 1990	Asli	962
41592	Oop	9102547	IX-III-06/054/VII/1988	10 Juli 1988	Sumedang	No. Skep/299/III/1990	30 Maret 1990	Asli	801
41593	Oop bin Djajadi	9043062	4351/B/9/IV/1959	25 April 1959	Sukabumi	Skep/956/VIII/1981	15 Agustus 1981	Asli	702
41594	Opa	9079010	1973/B/KUV/10/07/1959	01 Juli 1959	Cianjur	Skep/956/VIII/1981	15 Agustus 1981	Asli	687
41595	Opa bin Acum	9102479	IX/III-04/023/IX/1988	23 September 1988	Cianjur	Skep/299/III/1990	30 Maret 1990	Asli	741
41596	Opa Mustopa	9043659	2658/B/KUV/10/08/1959	23 Agustus 1959	Cianjur	No.Skep/956/VIII/1981	15 Agustus 1981	Asli	677
41597	Opan Bin sahiya	9102453	IX-III/03/0569/VI/1987	21 Juni 1987	Sukabumi	Skep/299/III/1990	30 Maret 1990	Asli	942
41598	Opang		IX/III/03/0060/IX/1986	17 September 1986	Sukabumi	Skep/299/III/1990	30 Maret 1990	Asli	609
41599	Opang bin Muki	9113175	IX-III/03/0340/V/1989	31 Mei 1989	Sukabumi	Skep/340/III/1992	17 Maret 1992	Fotokopi	1024
41600	Openg	9107242	IX/III-04/019/IX/1988	21 September 1988	Cianjur	Skep/482/IV/1990	10 April 1990	Asli	762
41601	Opi bin Saca	9109926	IX/III/10/216/VI/1989	16 Maret 1989	Karawang	No. Skep/2190/X/1990	19 Oktober 1990		952
41602	Opik	9109885	IX-III-06/733/V/1989	20 Mei 1989	Sumedang	Skep/2190/X/1990	19 Oktober 1990	Fotokopi	1006
41603	Opik bin Atjum	9043808	678/B/KUV/10/03/1959	16 Maret 1989	Cianjur	No. Skep/956/VIII/1981	15 Agustus 1981		952

NO. URUT	NAMA	NPV	NO. PENDAFTARAN	TANGGAL PENDAFTARAN	DAERAH PENDAFTARAN	SK GELAR KEHORMATAN	TANGGAL SK GELAR KEHORMATAN	KET.	NO. JILID
41604	Opin bin Sur'i	9107251	IX/III-04/253/III/1989	20 Maret 1989	Cianjur	Skep/482/IV/1990	10 April 1990	Asli	761
41605	Oping	9042980	4419/B/9/IV/1959	28 April 1959	Sukabumi	Skep/956/VIII/1981	15 Agustus 1981	Asli	686
41606	Oping	9043058	975/B/9/I/1959	09 Januari 1959	Sukabumi	Skep/956/VIII/1981	15 Agustus 1981	Asli	693
41607	Oping	9043179	4553/B/9/IV/1959	29 April 1959	Sukabumi	Skep/956/VIII/1981	15 Agustus 1981	Asli	866
41608	Oping bin Andung	9102471	IX/III-04/244/VI/1987	25 Juni 1987	Cianjur	Skep/299/III/1990	30 Maret 1990	Asli	762
41609	Oping bin Madsuri	9043762	3797/B/KUV/10/11/1959	15 November 1959	Cianjur	No.Skep/956/VIII/1981	15 Agustus 1981	Asli	676
41610	Oping Bin Wira	9102470	III-05/005/PKRI/VIII/1988	12 Agustus 1988	Bandung	Skep/299/III/1990	30 Maret 1990	Asli	854
41611	Oping Hanafiah, R.	9102840	IX/III-04/248/VI/1987	27 Juni 1987	Cianjur	Skep/299/III/1990	30 Maret 1990	Asli	762
41612	Opo Mustopa	9102575	IX/III/7/307/I/1987	05 Januari 1987	Garut	Skep/299/III/1990	30 Maret 1990	Asli	689
41613	Opon Bin Main	9078897	2938/B/Kuv/10/09/59	03 September 1959	Purwakarta	Skep/860/VII/1982	31 Juli 1959	Asli	897
41614	Opon Sopandi bin H. Ma'sum	9094860	IX/13/0044/V/83	18 Mei 1983	Sukabumi	Skep/271/III/1988	18 Maret 1988	Asli	722
41615	Opong	9109919	IX/III-08/1024/V/1989	31 Mei 1989	Tasikmalaya	Skep/2190/X/1990	19 Oktober 1990	Fotokopi	1009
41616	Opoy	9107284	IX/III-08/19/VI/88	5 Juni 1988	Tasikmalaya	No. Skep/482/IV/1990	10 April 1990	Asli	787
41617	Oring bin Ismaj	9043789	452/B/KUV/10/02/1959	19 Februari 1959	Cianjur	Skep/956/III/1981	15 Agustus 1981	Asli	678
41618	Osin	9107259	IX/III-04/380/VI/1989	29 Juni 1989	Cianjur	Skep/482/IV/1990	10 April 1990	Asli	903
41619	Osin bin Sukatma	9102590	IX-III/07/739/III/1987	4 Maret 1987	Garut	Skep/299/III/1990	30 Maret 1990	Fotokopi	1018
41620	Oso	9102537	IX-III-06/856/VI/1987	5 Juni 1987	Sumedang	No. Skep/299/III/1990	30 Maret 1990	Asli	801
41621	Oso	9102521	IX-III-06/368/I/1987	20 Januari 1987	Sumedang	Skep/299/III/1990	30 Maret 1990	Asli	896
41622	Otang	9107318	P.IX/III-17/024/XI/1988	15 November 1988	Purwakarta	Skep/482/IV/1990	10 April 1990	Asli	755
41623	Otang	9102611	IX/III-08/356/VI/87	29 Juni 1987	Tasikmalaya	No. Skep/299/III/1990	30 Maret 1990	Asli	787
41624	Otang	9109921	IX/III-09/468/IX/1988	19 Mei 1987	Ciamis	No. Skep/2190/X/1990	19 Oktober 1990		948
41625	Otang	9111351	IX/III-08/184/IV/1987	20 April 1987	Tasikmalaya	Skep/175/II/1991	25 Pebruari 1991	Fotokopi	1030
41626	Oteng bin Bp. Anah	9109854	IX-III/03/0202/V/1989	18 Mei 1989	Sukabumi	Skep/2190/X/1990	19 Oktober 1990	Asli	702
41627	Otib	9107254	IX/III-04/280/IV/89	25 April 1989	Cianjur	Skep/482/IV/1990	10 April 1990	Asli	903
41628	Oting	9102449	IX-III/03/0507/VI/1987	01 Juni 1987	Sukabumi	Skep/299/III/1990	30 Maret 1990	Asli	693
41629	Oting	9102525	IX-III-06/485/II/1987	10 November 1990	Sumedang	Skep/299/III/1990	30 Maret 1990	Asli	896
41630	Oting	9107250	IX/III-04/246/III/1989	20 Maret 1989	Cianjur	No. Skep/482/IV/1990	10 April 1990		952
41631	Oting bin Muki	9043165	484/B/9/UL/VIII/1967	09 Agustus 1967	Sukabumi	Skep/956/VIII/1981	15 Agustus 1981	Asli	693
41632	Oting Suhanah, H. bt Sanukri	9109112	IX-III/07/367/IV/1989	04 April 1989	Garut	Skep/2190/X/1990	19 Oktober 1990	Fotokopi	1005

NO. URUT	NAMA	NPV	NO. PENDAFTARAN	TANGGAL PENDAFTARAN	DAERAH PENDAFTARAN	SK GELAR KEHORMATAN	TANGGAL SK GELAR KEHORMATAN	KET.	NO. JILID
41633	Otjid	9042930	470/B/9/XII/1958	10 Desember 1958	Sukabumi	956/VIII/1981	15 Agustus 1981	Asli	733
41634	Otjih Janda Alm. Mahroni	9039487			Cianjur	Skep/956/VIII/1981	15 Agustus 1981	Asli	892
41635	Otjim	9043275	2215/B/16/1/1959	23 Januari 1959	Sumedang	Skep/956/VIII/1981	15 Agustus 1981		625
41636	Otjim	9043004	3768/B/9/IV/1959	15 April 1959	Sukabumi	Skep/956/VIII/1981	15 Agustus 1981	Asli	693
41637	Otjim	9043039	425/B/9/XII/1958	09 Desember 1958	Sukabumi	956/VIII/1981	15 Agustus 1981	Asli	733
41638	Otjim bin Nanian	9042955	270/B/8/I/1959	05 Januari 1959	Bogor	Skep/956/VIII/1981	15 Agustus 1981	Asli	824
41639	Otjim bin Samduki	9043002	313/B/9/XII/1958	04 Desember 1958	Sukabumi	956/VIII/1981	15 Agustus 1981	Asli	733
41640	Otjin bin Tjiang	9042648	4470/B/3/VII/1959	08 Juli 1959	Karawang	Skep/956/VIII/1981	15 Agustus 1981	Asli	681
41641	Otjin Kosasih	9109872	III-05/114/PKRI/VI/1989	1 Juni 1989	Bandung	Skep/2190/X/1990	19 Oktober 1990	Fotokopi	1015
41642	Otjo	9102603	IX/III-08/112/II/1987	28 Februari 1987	Tasikmalaya	No. Skep/299/III/1990	30 Maret 1990	Asli	787
41643	Otjo bin Karta	9093456	0419/B/20/XI/1958	13 November 1958	Bandung	Skep.1581/IX/1987	21 September 1987	Asli	751
41644	Otjoh Janda Alm. Tahyan. O	9065663			Garut	Skep/956/VIII/1981	15 Agustus 1981	Asli	888
41645	Oto bin Abas	9102556	IX/III/7/029/XI/1986	19 November 1986	Garut	Skep/299/III/1990	30 Maret 1990	Asli	689
41646	Oto Bin Djuhro	9042388	428/B/14/II/UL/1967	18 November 1967	Garut	Skep/956/VIII/1981	15 Agustus 1959	Asli	667
41647	Oto Bin Mahdi	9042739	2882/B/KUV/10/08/59	31 Agustus 1959	Purwakarta	Skep/956/VIII/1981	15 Agustus 1981	Asli	896
41648	Oto Janda Alm. Asen	9003478	0023/B/6/II-UL/1967	16 Agustus 1967	Karawang	Skep/956/VIII/1981	15 Agustus 1981	Asli	890
41649	Otoh	9042489	441/B/17/XII/1958	20 Desember 1958	Sumedang	Skep/956/VIII/1981	15 Agustus 1959	Asli	667
41650	Otoh bin Enjang	9113178	IX-III/03/0397/V/1989	31 Mei 1989	Sukabumi	Skep/2340/III/1992	17 Maret 1992	Fotokopi	1024
41651	Otom	9098751	IX-III-05/526/PKRI/V/1987	25 Mei 1987	Cimahi	Skep/682/VI/1989	08 April 1989	Asli	714
41652	Otom	9043204	0235/B/13/II/UL/1967	2 Oktober 1967	Sumedang	Skep/956/VIII/1981	15 Agustus 1981	Asli	896
41653	Otong	9041881	0334/B/20/III/1959	25 Maret 1959	Cimahi	956/VIII/1981	15 Agustus 1981	Asli	751
41654	Otong	9107299	IX/III-08/659/II/1989	17 Februari 1989	Tasikmalaya	No. Skep/482/IV/1990	10 April 1990	Asli	787
41655	Otong	9107306	IX/III-08/154/IX/1988	07 September 1988	Tasikmalaya	No. Skep/482/IV/1990	10 April 1990	Asli	787
41656	Otong	9107265	IX-III-06/029/VI/1988	15 Juni 1988	Sumedang	No. Skep/482/IV/1990	10 April 1990	Asli	801
41657	Otong	9111352	IX/III-08/240/UL/1987	8 Juni 1987	Tasikmalaya	Skep/175/II/1991	25 Pebruari 1991	Fotokopi	1018
41658	Otong	9043033	537/B/9/XII/1958	15 Desember 1958	Sukabumi	Skep/956/VIII/1981	15 Agustus 1981	Asli	716
41659	Otong	9107257	IX/III-04/295/V/1989	15 Mei 1989	Cianjur	Skep/482/IV/1990	10 April 1990	Asli	903
41660	Otong b. Djasari	9078842	4861/B/17/VII/1959	15 Juli 1959	Garut	Skep/860/VII/1982	31 Juli 1982	Asli	667

NO. URUT	NAMA	NPV	NO. PENDAFTARAN	TANGGAL PENDAFTARAN	DAERAH PENDAFTARAN	SK GELAR KEHORMATAN	TANGGAL SK GELAR KEHORMATAN	KET.	NO. JILID
41661	Otong bin Barta	9109900	IX-III/07/216/II/1989	24 Pebruari 1989	Garut	Skep/2190/X/1990	19 Oktober 1990	Fotokopi	1018
41662	Otong bin Iyo	9102563	IX/III/7/152/XII/1986	27 November 1986	Garut	Skep/299/III/1990	30 Maret 1990	Asli	689
41663	Otong bin Jarim	9107311	IX/III/10/008/VI/1988	20 Juni 1988	Karawang	Skep/482/IV/1990	10 April 1990	Asli	736
41664	Otong bin Kemong	9042320	0561/B/8/II-UL/1967	30 Desember 1967	Bogor	Skep/956/VIII/1981	15 Agustus 1981	Asli	756
41665	Otong bin Sahman	9107321	P.IX/III-17/058/XII/1988	15 Desember 1988	Purwakarta	Skep/482/IV/1990	10 April 1990	Asli	816
41666	Otong Hamzah	9102704	IX-III/21/028/I/1987	19 Januari 1987	Bandung	Skep/299/III/1990	30 Maret 1990	Asli	896
41667	Otong Sandjon	9043509	0036/B/16/II-UL/67	27 Juli 1967	Ciamis	Skep/956/VIII/1981	15 Agustus 1981	Asli	980
41668	Otong Suparman	9102636	IX/III-09/26/V/1987	19 Mei 1987	Ciamis	Skep/299/III/1990	30 Maret 1990	Asli	959
41669	Otong Tanu	9102503	IX/III-05/771/PKRI/VI/87	26 Juni 1987	Cimahi	Skep.299/III/1990	30 Maret 1990	Asli	751
41670	Otong Taromi	9102679	IX/III-09/1486/V/1987	19 Mei 1987	Ciamis	Skep/299/III/1990	30 Maret 1990	Asli	753
41671	Otoy	9102498	IX/III-05/706/PKRI/VI/1987	23 Juni 1987	Bandung	No. Skep/299/III/1990	30 Maret 1990	Asli	809
41672	Otoy	9102640	IX/III-09/261/V/1987	19 Mei 1987	Ciamis	Skep/299/III/1990	30 Maret 1990	Fotokopi	1018
41673	Owi	9043046	0979/B/9/XII/1958	10 Desember 1958	Sukabumi	Skep/956/VIII/1981	15 Agustus 1981	Asli	984
41674	Owik	9042834	2899/B/9/III/1959	31 Maret 1959	Sukabumi	Skep/956/VIII/1981	15 Agustus 1981		623
41675	Owim	9042861	1936/B/9/II/1959	2 Maret 1959	Sukabumi	Skep/956/VIII/1981	15 Agustus 1981	Asli	984
41676	Owon	9042106	8336/B/15/VII/1959	6 Juli 1959	Cimahi	Skep/956/VIII/1981	15 Agustus 1981	Asli	723
41677	Oyad	9096172	IX-III/03/0226/1986	29 September 1982	Bogor	Skep/1651/XI/1988	02 November 1988	Asli	657
41678	Oyah Binti Adnan	9107314	IX/III/10/079/X/1988	11 Oktober 1988	Karawang	Skep/482/IV/1990	10 April 1990	Asli	916
41679	Oyat bin Madhari	9102475	IX/III-04/304/VI/1987	29 Juni 1987	Cianjur	Skep/299/III/1990	30 Maret 1990	Asli	697
41680	Oyeh Bin Asip	9109924	IX/III/10/185/IV/1989	03 April 1989	Karawang	Skep/2190/X/1990	19 Oktober 1990	Asli	916
41681	Oyeh Bin Mukri	9109845	IX-III/03/001/0017/X/1988	24 Oktober 1988	Sukabumi	Skep/2190/X/1990	19 Oktober 1990	Asli	942
41682	Oyen	9102513	IX-III-06/090/X/1986	5 Oktober 1986	Sumedang	Skep/299/III/1990	30 Maret 1990	Asli	993
41683	Oyen	9112039	IX-III/03/0342/V/1989	31 Mei 1989	Sukabumi	Skep/1579/VIII/1991	26 Agustus 1991	Fotokopi	1024
41684	Oyib	9094871	IX/III-05/485/PKRI/5/1987	12 Mei 1987	Bandung	Skep/271/III/1988	18 Maret 1988	Asli	665
41685	Oyib	9109864	IX/III-04/367/VI/1989	26 Juni 1989	Cianjur	No. Skep/2190/X/1990	19 Oktober 1990		952
41686	Oyib bin Ipong	9042640	3429/B/3/VI/1959	20 Juni 1959	Karawang	Skep/956/VIII/1981	15 Agustus 1981	Asli	736
41687	Oyib bin Madkasan	9098745	IX/III-05/220/PKRI/I/1987	13 Januari 1987	Cimahi	Skep/682/IV/1989	08 April 1989	Asli	708
41688	Oyib bin Sai	9102441	IX-III/03/0252/XI/1986	22 November 1986	Sukabumi	Skep/299/III/1990	30 Maret 1990	Asli	693

NO. URUT	NAMA	NPV	NO. PENDAFTARAN	TANGGAL PENDAFTARAN	DAERAH PENDAFTARAN	SK GELAR KEHORMATAN	TANGGAL SK GELAR KEHORMATAN	KET.	NO. JILID
41689	Oyib Hidayat	9096216	IX-III/21/008/12/1986	30 Desember 1986	Kodya Bandung	No.Skep/1651/XI/1988	02 November 1988	Asli	641
41690	Oyib Nurjaman	9042080	5510/B/15/II/1959	21 Februari 1959	Cimahi	Skep/956/VIII/1981	15 Agustus 1981	Asli	723
41691	Oying Bin Java	9102686	IX/III/10/203/VI/1987	6 Juni 1987	Karawang	Skep/299/III/1990	30 Maret 1990	Asli	916
41692	Oyo	9098759	IX-III-05/872/PKRI/VI/1987	30 Juni 1987	Cimahi	Skep/682/VI/1989	08 April 1989	Asli	714
41693	Oyo	9102530	IX-III-06/626/IV/1987	15 April 1987	Sumedang	No. Skep/299/III/1990	30 Maret 1990	Asli	801
41694	Oyo	9102531	IX-III-06/668/IV/1987	15 April 1987	Sumedang	No. Skep/299/III/1990	30 Maret 1990	Asli	801
41695	Oyo	9102484	IX/III-05/278/PKRI/I/87	15 Januari 1987	Bandung	No. Skep/299/III/1990	30 Maret 1990	Asli	809
41696	Oyo	9041740	02413/B/20/II/1959	19 Februari 159	Subang	Skep/956/VIII/1981	15 Agustus 1981	Asli	703
41697	Oyo Bin Munasan	9102595	IX-III/07/800/3/1987	19 Maret 1987	Garut	Skep/299/III/1990	30 Maret 1990	Asli	864
41698	Oyo Bin Saleh	9107249	IX/III-04/163/I/1989	22 Januari 1989	Cianjur	Skep/482/IV/1990	10 April 1990	Asli	876
41699	Oyo bin Udju	9102500	IX/III-05/727/PKRI/VI/87	24 Juni 1987	Bandung	No. Skep/299/III/1990	30 Maret 1990	Asli	809
41700	Oyo Dahya	9109874	IX-III-06/411/11/1989	7 Pebruari 1989	Sumedang	Skep/2190/X/1990	19 Oktober 1990	Fotokopi	1006
41701	Oyo Daryo	9107300	IX/III-08/691/III/1989	14 Maret 1989	Tasikmalaya	Skep/482/IV/1990	10 April 1990	Asli	877
41702	Oyo Kartawisastra	9102715	IX-III/01/20/VI/87	24 Juni 1987	Bogor	Skep/299/III/1990	30 Maret 1990	Fotokopi	1001
41703	Oyo Sastrawiria	9102681	IX/III-09/1561/V/1987	19 Mei 1987	Ciamis	Skep/299/III/1990	30 Maret 1990	Asli	838
41704	Oyo Sudahya	9107270	IX-III-06/320/XII/1988	1 Desember 1988	Sumedang	No. Skep/482/IV/1990	10 April 1990	Asli	801
41705	Oyo Sukatma	9094000	0216/B-11/II-UL/1967	24 Juli 1967	Kodya Bandung	No.Skep/270/III/1988	18 Maret 1988	Asli	641
41706	Oyo Sunaryo	9109930	IX/III/14/0301/VI/1989	26 Juni 1989	Kuningan	Skep/2190/X/1990	19 Oktober 1990	Asli	963
41707	Oyo Suryana	9096189	IX-III-06/246/XII/1986	15 Desember 1986	Garut	Skep/1651/XI/1988	02 November 1988	Asli	668
41708	Oyo Taryo	9102633	IX/III-08/232/IX/1988	23 September 1988	Tasikmalaya	Skep/299/III/1990	30 Maret 1990	Asli	740
41709	Oyo Taryo	9107286	IX/III-08/57/VIII/88	9 Agustus 1988	Tasikmalaya	Skep/482/IV/1990	10 April 1990	Asli	877
41710	Oyo Wahya	9102615	IX/III-08/398/VI/87	30 Juni 1987	Tasikmalaya	Skep/299/III/1990	30 Maret 1990	Asli	877
41711	Oyo Warya	9102541	IX-III-06/991/VI/1987	5 Juni 1987	Sumedang	Skep/299/III/1990	30 Maret 1990	Asli	896
41712	Oyo Wijaya	9094844	IX/01/313/XI/1983	29 November 1983	Kodya Bandung	No.Skep/271/III/1988	18 Maret 1988	Asli	641
41713	Oyo Wikaryo	9102665	IX/III-09/1099/V/1987	19 Mei 1987	Ciamis	Skep/299/III/1990	30 Maret 1990	Asli	959
41714	Oyod Sunarya	9098749	IX/III-05/513/PKRI/V/1987	20 Mei 1987	Cimahi	Skep/682/IV/1989	08 April 1989	Asli	707
41715	Oyoh Janda Alm. Sahri	9061347			Tasikmalaya	Skep/956/VIII/1981	15 Agustus 1981	Asli	875
41716	Oyoh Rohaya	9 102 444	IX-III/03/0413/V/1989	14 Mei 1989	Sukabumi	Skep/299/III/1990	30 Maret 1990	Asli	975

NO. URUT	NAMA	NPV	NO. PENDAFTARAN	TANGGAL PENDAFTARAN	DAERAH PENDAFTARAN	SK GELAR KEHORMATAN	TANGGAL SK GELAR KEHORMATAN	KET.	NO. JILID
41717	Oyok	9102507	IX/III-05/1025/PKRI/VI/87	30 Juni 1987	Bandung	Skep/299/III/1990	30 Maret 1990	Asli	854
41718	Oyom bin Urasuhandi	9094863	IX/14/096/V/1983	18 Mei 1983	Sumedang	No. Skep/956/VIII/1981	15 Agustus 1981	Asli	612
41719	Oyom Janda Alm. Atma	9000747			Bandung	Skep/860/VII/1982	15 Juli 1982	Asli	874
41720	Oyom Maryamah	9102693	IX/III/14/0806/VI/87	26 Juni 1989	Kuningan	299/III/1990	30 Maret 1990	Asli	744
41721	Oyon	9041929	05586/B/20/7/1959	10 Juli 1959	Tasikmalaya	Skep/956/VIII/1981	15 Agustus 1981	Asli	740
41722	Oyon	9107293	IX/III-08/496/XI/1988	21 Nopember 1988	Tasikmalaya	No. Skep/482/IV/1990	10 April 1990	Asli	787
41723	Oyon	9107287	IX/III-08/321/X/1988	12 Oktober 1988	Tasikmalaya	Skep/482/IV/1990	10 April 1990	Asli	919
41724	Oyon	9 109 889	IX-III-06/832/V/1989	20 Mei 1989	Sumedang	Skep/2190/X/1990	19 Oktober 1990	Asli	971
41725	Oyon Bin H. Tohir	9109846	IX-III/03/054/I/1989	4 Januari 1989	Sukabumi	Skep/2190/X/1990	19 Oktober 1990	Asli	942
41726	Oyon Sarya	9102492	IX/III-05/651/PKRI/VI/1987	18 Juni 1987	Bandung	Skep/299/III/1990	30 Maret 1990	Asli	896
41727	Ozal bin Idi	9 109 844	IX-III/03/0123/X/1986	2 Oktober 1986	Sukabumi	Skep/2190/X/1990	19 Oktober 1990	Asli	975
41728	Pa Aep bin Iding	9086192	IX/17/0334/IV/1979	15 April 1979	Cianjur	No.Skep/253/III/1982	12 Maret 1982	Asli	677
41729	Pa Ojon (Otim)	09 043 043	756/B/9/XII/1958	29 Desember 1958	Sukabumi	Skep/956/VIII/1981	15 Agustus 1981	Asli	967
41730	PA Sad'ah	9058768	1889/B/9/II/1989	27 Februari 1959	Sukabumi	Skep/956/VIII/1981	15 Agustus 1981	Asli	942
41731	Pa Tjiot	9066987	0570/B/9/XII/1958	17 Desember 1958	Sukabumi			Asli	828
41732	PA. Cucu bin Emad	9097445	IX-III/03/0208/XII/1986	10 November 1986	Sukabumi	Skep/682/IV/1989	08 April 1989	Asli	702
41733	PA. Emet	9095663	P.IX/III-17/78/I/1987	10 Januari 1987	Purwakarta	No.Skep/1651/XI/1988	02 November 1988	Asli	645
41734	Pa'aah bin Saran	9007530	432/B/9/XII/1958	9 Desember 1958	Sukabumi	Skep/956/VIII/1981	15 Agustus 1981	Fotokopi	1024
41735	Pa'at	9109938	IX-III/03/272/V/1989	29 Mei 1989	Sukabumi			Asli	828
41736	Padi	9044528	5185/B/9/VI/59	12 Juni 1959	Sukabumi	No. Skep/956/VIII/1981	15 Agustus 1981		952
41737	Pad'i bin Andris	9096221	IX/III-04/279/VI/1987	27 Juni 1987	Cianjur	Skep/1651/XI/1988	02 November 1988	Asli	678
41738	Padil	9099233	4652/B/17/VII/1959	15 Juni 1959	Garut	No. Skep/1787/X/1989	9 Oktober 1989	Asli	782
41739	Padil	9102749	IX-III/07/749/12/1986	1 Desember 1986	Garut	No. Skep/299/III/1990	30 Maret 1990	Asli	782
41740	Padil	9102798	IX/III-16/125/X/1986	20 Oktober 1986	Majalengka	No. Skep/299/III/1990	30 Maret 1990	Asli	794
41741	Padil bin Sukma	9044451	0141/B/5/XII/1958	30 Desember 1958	Serang	Skep/956/VIII/1981	15 Agustus 1981	Asli	743
41742	Padil, H.	9101184	IX/III-16/512/V/87	18 Mei 1987	Majalengka	Skep/299/III/1990	30 Maret 1990	Asli	930
41743	Padj'ri	9044208	52/B/17/X/1958	29 Oktober 1958	Garut	Skep/956/VIII/1981	15 Agustus 1981	Asli	689
41744	Padli	9044209	2596/B/17/IV/1959	13 April 1959	Garut	No. Skep/956/VIII/1981	15 Agustus 1981	Asli	618

NO. URUT	NAMA	NPV	NO. PENDAFTARAN	TANGGAL PENDAFTARAN	DAERAH PENDAFTARAN	SK GELAR KEHORMATAN	TANGGAL SK GELAR KEHORMATAN	KET.	NO. JILID
41745	Padli	9100991	IX/III-04/045/IX/1988	28 September 1988	Cianjur	299/III/1990	30 Maret 1990	Asli	734
41746	Padli	9107332	IX/III-04/169/I/1989	23 Januari 1989	Cianjur	Skep/482/IV/1990	10 April 1990	Asli	762
41747	Padli	9102760	IX/III-08/498/VI/1987	30 Juni 1987	Tasikmalaya	Skep/299/III/1990	30 Maret 1990	Asli	817
41748	Padli Bin Basari	9109937	IX-III/03/0271/VI/1989	29 Juni 1989	Sukabumi	Skep/2190/X/1990	19 Oktober 1990	Asli	942
41749	Padli bin Kahri	9096224	IX-III/07/619/II/1987	2 Januari 1987	Garut	Skep/1651/XI/1988	02 November 1988		626
41750	Padli bin Sayuti	9102739	IX/III-05/1009/PKRI/VI/87	30 Juni 1987	Bandung	No. Skep/299/III/1990	30 Maret 1990	Asli	809
41751	Padludin	9102758	IX/III-08/215/V/1987	05 Mei 1987	Tasikmalaya	Skep/299/III/1990	30 Maret 1990	Asli	740
41752	Padma	9044581	1836/B/9/II-UL/VII/1968	1 Juli 1968	Sukabumi	No. Skep/956/VIII/1981	15 Agustus 1981	Asli	616
41753	Padma	9044350	2102/B/7/I/1959	10 Januari 1959	Lebak	Skep/956/VIII/1981	15 Agustus 1981		627
41754	Padma	9107746	IX-III-06/888/VI/1987	5 Juni 1987	Sumedang	No. Skep/299/III/1990	30 Maret 1990	Asli	801
41755	Padma	9102802	IX/III-18/046/X/1986	01 Oktober 1986	Pandeglang	Skep/299/III/1990	30 Maret 1990	Asli	827
41756	Padma	9102766	IX/III-09/223/V/1987	19 Mei 1987	Ciamis	Skep/299/III/1990	30 Maret 1990	Asli	830
41757	Padma	9102770	IX/III-09/517/V/1987	19 Mei 1987	Ciamis	Skep/299/III/1990	30 Maret 1990	Asli	830
41758	Padma	9102771	IX/III-09/654/V/1987	19 Mei 1987	Ciamis	Skep/299/III/1990	30 Maret 1990	Asli	934
41759	Padma	9044521	1558/B/9/II/1959	13 Pebruari 1959	Sukabumi	Skep/956/VIII/1981	15 Agustus 1981	Fotokopi	1024
41760	Padma	9044326	853/B.20/II/UL/1967	15 Oktober 1967	Kuningan	Skep/956/VIII/1981	15 Agustus 1981	Fotokopi	1029
41761	Padmasungkawa	9044355	2336/B/7/I/59	5 Januari 1959	Lebak	Skep/956/VIII/1981	15 Agustus 1981	Asli	907
41762	Padmawaria	9107354	IX/III/14/0043/IX/1988	14 September 1988	Kuningan	Skep/482/IV/1990	10 April 1990	Asli	982
41763	Padna Sasmita bin Jaih	9102722	IX-III/03/0415/V/1987	14 Mei 1987	Sukabumi	No. Skep/299/III/1990	30 Maret 1990		952
41764	Pado bin Kabib	9102791	IX/III-13/37/IX/1988	07 September 1988	Cirebon	Skep/299/III/1990	30 Maret 1990	Asli	769
41765	Paedji	9061905	0157/B/15/II-UL/1967	30 Agustus 1967	Tasikmalaya	No.Skep/956/VIII/1981	15 Agustus 1981	Asli	646
41766	Pahru	9096232	IX/III-16/132/XI/1986	4 November 1986	Majalengka	No.Skep/1651/XI/1988	2 November 1988	Asli	673
41767	Pahru	9044185	1766/B/14/II-UL/1967	30 Desember 1967	Garut	Skep/956/VIII/1981	15 Agustus 1981	Asli	680
41768	Pahru	9098787	IX/16/671/VII/1987	11 Juli 1987	Majalengka	Skep/682/IV/1989	08 April 1989	Asli	719
41769	Pahrudien, H.	9044695	1644/B/18/I/1959	27 Januari 1959	Tasikmalaya	No.Skep/956/VIII/1981	15 Agustus 1981	Asli	636
41770	Pahrudin	9079099	804/B/18/XII/58	23 Desember 1958	Tasikmalaya	Skep/860/VII/1982	31 Juli 1982		620
41771	Pahrudin	9044075	6577/B/15/III/1959	28 Maret 1987	Majalengka	No.Skep/956/VIII/1981	15 Agustus 1981	Asli	635
41772	Pahrudin	9096220	IX/III-04/238/VI/1987	25 Juni 1987	Cianjur	No.Skep/1651/XI/1988	02 November 1988	Asli	644
41773	Pahrudin	9098782	IX/III-09/126/V/1987	19 Mei 1987	Ciamis	Skep/682/IV/1989	08 April 1989	Asli	725

NO. URUT	NAMA	NPV	NO. PENDAFTARAN	TANGGAL PENDAFTARAN	DAERAH PENDAFTARAN	SK GELAR KEHORMATAN	TANGGAL SK GELAR KEHORMATAN	KET.	NO. JILID
41774	Pahrudin	9102779	IX/III-09/1506/V/1987	19 Mei 1987	Ciamis	Skep/299/III/1990	30 Maret 1990	Asli	753
41775	Pahrudin	9107327	IX-III/02/45/XII/1988	14 Desember 1988	Bogor	Skep/482/IV/1990	10 April 1990	Asli	868
41776	Pahrudin	9109943	III-05/191/PKRI/V/1989	16 November 1990	Bandung	Skep/2190/X/1990	19 Oktober 1990	Asli	896
41777	Pahrudin	9 109 951	IX/III-08/652/II/1989	11 Februari 1989	Tasikmalaya	Skep/2190/X//1990	19 Oktober 1990	Asli	974
41778	Pahrudin	9107343	IX/III-09/96/IX/1988	15 September 1988	Ciamis	Skep/482/IV/1990	10 April 1990	Asli	981
41779	Pahrurodji	9044823	2621/B/16/II-UL/1967	31 Desember 1967	Ciamis	Skep/956/VIII/1981	15 Agustus 1981	Asli	659
41780	Pa'i	9102274	IX-III-06/380/I/1987	20 Januari 1987	Sumedang	Skep/299/III/1990	30 Maret 1990	Fotokopi	1006
41781	Pai Sujana	9107331	IX/III-04/155/XII/1988	25 Desember 1988	Cianjur	Skep/482/IV/1990	10 April 1990	Asli	762
41782	Paiji	9109954	IX/III-08/924/VII/1989	7 Juli 1989	Tasikmalaya	Skep/2190/X/1990	19 Oktober 1990	Fotokopi	1018
41783	Pakih	9102763	IX/III-08/294/X/1988	8 Oktober 1988	Tasikmalaya	No. Skep/299/III/1990	30 Maret 1990	Asli	787
41784	Pakih	9102732	III-05/287/PKRI/III/1987	04 Maret 1987	Bandung	Skep/299/III/1990	30 Maret 1990	Asli	854
41785	Pakih	9102759	IX/III-08/349/VI/1987	27 Juni 1987	Tasikmalaya	Skep/299/III/1990	30 Maret 1990	Fotokopi	1012
41786	Pama bin Unen	9107333	IX/III-04/268/IV/1989	20 April 1989	Cianjur	Skep/482/IV/1990	10 April 1990	Asli	762
41787	Pandi	9044258	1102/B/3/II/1959	16 Februari 1959	Karawang	Skep/956/VIII/1981	15 Agustus 1981	Asli	680
41788	Pandi	9096225	IX/III/7/711/III/1987	02 Maret 1987	Garut	Skep/1651/XI/1988	02 November 1988	Asli	689
41789	Pandi	9107338	IX-III-06/292/XI/1988	2 Nopember 1988	Sumedang	No. Skep/482/IV/1990	10 April 1990	Asli	801
41790	Pandi	9107337	IX-III-06/229/X/88	5 Oktober 1988	Sumedang	No. Skep/482/IV/1990	10 April 1990	Asli	802
41791	Pandi	9102757	IX/III-08/114/II/1987	28 Februari 1987	Tasikmalaya	Skep/299/III/1990	30 Maret 1990	Asli	847
41792	Pandi	9102786	IX/III/10/225/VI/1987	11 Juni 1987	Karawang	Skep/299/III/1990	30 Maret 1990	Asli	916
41793	Pandi	09 044 147	251/B/8/XII/58	30 Desember 1958	Bogor	Skep/956/VIII/1981	15 Agustus 1981	Asli	967
41794	Pandi	9109940	IX/III-04/440/V/1989	30 Mei 1989	Cianjur	Skep/2190/X/1990	19 Oktober 1990	Fotokopi	1001
41795	Pandi	9109949	IX-III/06/913/V/1989	25 Mei 1989	Sumedang	Skep/2190/X/1990	19 Oktober 1990	Fotokopi	1015
41796	Pandi	9094005	0370/B/13/UL/67	2 Oktober 1967	Sumedang	Skep/270/III/1988	18 Maret 1988	Asli	715
41797	Pandi bin Ahib	9102717	IX-III/02/88/II/1987	26 Februari 1987	Bogor	Skep/299/III/1990	30 Maret 1990	Asli	824
41798	Pandi Bin Jumadi	9102730	IX/III-04/247/III/1987	25 Juni 1987	Cianjur	Skep/299/III/1990	30 Maret 1990	Asli	762
41799	Pandi bin Mahun	9044560	4758/B/9/V/1959	14 Mei 1959	Sukabumi	Skep/956/VIII/1981	15 Agustus 1981	Asli	693
41800	Pandji bin Kasmar	09004143	356/B/8/I/1959	21 Januari 1959	Bogor	956/VIII/1981	15 Agustus 1981	Asli	732
41801	Panggih Juhandi	9102765	IX/III-09/210/V/1987	19 Mei 1987	Ciamis	Skep/299/III/1990	30 Maret 1990	Asli	934

NO. URUT	NAMA	NPV	NO. PENDAFTARAN	TANGGAL PENDAFTARAN	DAERAH PENDAFTARAN	SK GELAR KEHORMATAN	TANGGAL SK GELAR KEHORMATAN	KET.	NO. JILID
41802	Pani Usman	9102794	IX/07/321/VI/1983	20 Juni 1983	Kuningan	Skep/299/III/1990	30 Maret 1990	Asli	991
41803	Panta	9044168	591/B/14/II-UL/1967	03 Desember 1967	Garut	Skep/956/VIII/1981	15 Agustus 1959	Asli	667
41804	Papad	09004163	1935/B/8/IV/1959	01 April 1959	Bogor	956/VIII/1981	15 Agustus 1981	Asli	732
41805	Paratawinata	09 044 498	6332/B19/VII/1959	15 Juli 1959	Sukabumi	Skep/956/VIII/1981	15 Agustus 1981	Asli	967
41806	Parda	9079057	133/Disp/MUV/IV/1964	13 April 1964	Kuningan	No.Skep/860/VII/1982	31 Juli 1982	Asli	633
41807	Pardi	9102773	IX/III-09/802/V/1987	19 Mei 1987	Ciamis	Skep/299/III/1990	30 Maret 1990	Asli	830
41808	Pardi	9102775	IX/III-09/873/V/1987	19 Mei 1987	Ciamis	Skep/299/III/1990	30 Maret 1990	Asli	934
41809	Pardi	9111363	IX/III/14/0669/V/1989	13 Mei 1989	Kuningan	Skep/175/II/1991	25 Februari 1991	Asli	945
41810	Pardi	9102777	IX/III-09/1062/V/1987	19 Mei 1987	Ciamis	Skep/299/III/1990	30 Maret 1990	Asli	959
41811	Pardi B. Samhari	9107364	P.IX/III-17/02/XI/1988	15 November 1988	Purwakarta	Skep/482/IV/1990	10 April 1990	Asli	755
41812	Pardi bin Tasdjid	9096226	IX/III/10/22/X/1986	29 Oktober 1986	Karawang	Skep/1651/XI/1988	02 November 1988	Asli	667
41813	Pardjo	9107349	IX/III-09/290/IX/1988	15 September 1988	Ciamis	Skep/482/IV/1990	10 April 1990	Fotokopi	1012
41814	Parhan	9107334	IX/III-04/315/V/1989	29 Mei 1989	Cianjur	Skep/482/IV/1990	10 April 1990	Asli	761
41815	Pariah bin Kamsiah	9102784	IX/III/10/65/I/1987	12 Januari 1987	Karawang	Skep/299/III/1990	30 Maret 1990	Asli	764
41816	Parija	9 107 350	IX/III-09/377/IX/1988	15 September 1988	Ciamis	Skep/482/IV/1990	10 April 1990	Asli	974
41817	Parja	9102776	IX/III-09/1016/V/1987	19 Mei 1987	Ciamis	No. Skep/299/III/1990	30 Maret 1990	Asli	779
41818	Parjo	9102740	IX/III-05/1064/PKRI/VI/87	30 Juni 1987	Bandung	No. Skep/299/III/1990	30 Maret 1990	Asli	809
41819	Parma	9102741	IX-III-06/148/X/1986	05 Oktober 1986	Sumedang	Skep/299/III/1990	30 Maret 1990	Asli	841
41820	Parma	9044509	2092/B/9/III/1959	5 Maret 1959	Sukabumi	Skep/956/VIII/1981	15 Agustus 1981	Asli	990
41821	Parma Bin Arkasik	9094873	IX/III-02/2006/12/1983	23 Desember 1983	Bandung	Skep/271/III/1987	18 Maret 1988	Asli	854
41822	Parmadisastra	9093720	IX/07/148/VII/1983	4 Juli 1983	Kuningan	No.Skep/1582/IX/1987	17 November 1987	Asli	633
41823	Parmin bin Nata	9044029	0594/B/12/II-UI/1968	21 September 1968	Cimahi	956/VIII/1981	15 Agustus 1981	Asli	751
41824	Parni bin Hari	9102801	P.IX/III-17/68/I/1987	10 Januari 1987	Purwakarta	Skep/299/III/1990	30 Maret 1990	Asli	755
41825	Parta	9107330	IX/III-04/144/XII/1988	15 Desember 1988	Cianjur	Skep/482/IV/1990	24 April 1990	Asli	697
41826	Parta	9102762	IX/III-08/279/X/88	07 Oktober 1988	Tasikmalaya	Skep/299/III/1990	30 Maret 1990	Asli	740
41827	Parta	9107341	IX/III-08/446/XI/88	7 Nopember 1988	Tasikmalaya	No. Skep/482/IV/1990	10 April 1990	Asli	787
41828	Parta	9107356	IX/III/14/0386/V/1989	29 Mei 1989	Kuningan	Skep/482/IV/1990	10 April 1990	Asli	842
41829	Parta	9102738	IX/III-05/979/PKRI/VI/1987	30 Juni 1987	Bandung	Skep/299/III/1990	30 Maret 1990	Asli	897

NO. URUT	NAMA	NPV	NO. PENDAFTARAN	TANGGAL PENDAFTARAN	DAERAH PENDAFTARAN	SK GELAR KEHORMATAN	TANGGAL SK GELAR KEHORMATAN	KET.	NO. JILID
41830	Parta	9107357	IX/III/14/0195/IV/1989	21 April 1989	Kuningan	Skep/482/IV/1990	10 April 1990	Asli	945
41831	Parta	9109958	IX/III-16/298/VI/89	27 Juni 1989	Majalengka	Skep/2190/X/1990	19 Oktober 1990	Asli	991
41832	Parta	9098779	IX/III-03/0280/XII/1986	31 Desember 1986	Sukabumi	Skep/682/IV/1989	08 April 1989	Asli	717
41833	Parta bin Alidan	9044116	1223/B/8/III/1959	12 Maret 1959	Bogor	Skep/956/VIII/1981	15 Agustus 1981		621
41834	Parta Emon Saputra	9 109 953	IX/III-08/774/II/1989	18 April 1989	Tasikmalaya	Skep/2190/X//1990	19 Oktober 1990	Asli	974
41835	Parta Tarib	9102792	IX/14/0059/XI/1986	13 November 1986	Kuningan	299/III/1990	30 Maret 1990	Asli	744
41836	Partadisastra	9107348	IX/III-09/286/IX/1988	15 September 1988	Ciamis	Skep/482/IV/1990	10 April 1990	Fotokopi	1018
41837	Partasa'ad	9111361	IX/III/14/0630/V/1989	30 Mei 1989	Kuningan	Skep/175/II/1991	25 Februari 1991	Asli	945
41838	Partasasmita	9107346	IX/III-09/210/IX/1988	15 September 1988	Ciamis	Skep/482/IV/1990	10 April 1990	Fotokopi	1012
41839	Partawireja	9102780	IX/III-09/V/1987	19 Mei 1987	Ciamis	Skep/299/III/1990	30 Maret 1990	Asli	830
41840	Pasman bin Kurdi	9096223	IX/III/07/608/2/1987	2 Pebruari 1987	Garut	Skep/1651/XI/1988	02 November 1988		626
41841	Patah	9107362	IX/III-16/132/1988	24 Desember 1988	Majalengka	Skep/482/IV/1990	10 April 1990	Asli	833
41842	Patah bin Adun	9102724	IX/III-04/012/XI/1986	30 November 1986	Cianjur	Skep/299/III/1990	30 Maret 1990	Fotokopi	1025
41843	Patah Bin Madkamin	9044344	2697/B/7/I/1959	15 Januari 1959	Lebak	Skep/956/VIII/1981	15 Agustus 1981	Asli	907
41844	Patah Haji / Arkus	9102785	IX/III/10/III/XII/1987	11 Desember 1987	Karawang	Skep/299/III/1990	30 Maret 1990	Asli	916
41845	Pathoni, H.	9109139	IX/III-09/518/IX/1988	15 September 1988	Ciamis	Skep/2190/X/1990	19 Oktober 1990	Fotokopi	1005
41846	Patimah bin H. Hasim	9096219	IX-III/03/0361/III/1987	30 Maret 1987	Sukabumi	Skep/1651/XI/1988	02 November 1988	Asli	759
41847	Patimah janda almarhum Atjep Machpud	9006927			Sukabumi	956/VIII/1981	15 Agustus 1981	Asli	730
41848	Patimah Nyi	9044428	1500/B/6/III-1959	14 Maret 1959	Pandeglang	Skep/956/VIII/1981	15 Agustus 1981	Asli	827
41849	Patimah, H.	9106405	IX/III-17/113/V/1989	15 Mei 1989	Purwakarta	Skep/482/IV/1990	10 April 1990	Asli	819
41850	Patimah, H.	9109163	IX/III-13/175/V/1989	24 Mei 1989	Cirebon	Skep/2190/X/1990	19 Oktober 1990	Asli	921
41851	Patimah. Nj	9079075	2244/B/6/II/1959	17 Februari 1959	Pandeglang	Skep/860/VII/1982	31 Juli 1982	Asli	861
41852	Patimah. Ny	9102790	IX/III-12/46/46/3/1987	09 Maret 1987	Cirebon	Skep/299/III/1990	30 Maret 1990	Asli	754
41853	Patma	9044182	1208/B/14/II/UL/1967	24 Desember 1967	Garut	Skep/956/VIII/1981	15 Agustus 1981		626
41854	Patma	9107340	IX/III-08/346/X/1988	14 Oktober 1989	Tasikmalaya	Skep/482/IV/1990	10 April 1990	Asli	877
41855	Patma	9 109 944	IX-III-06/638/V/1989	4 Mei 1989	Sumedang	Skep/2190/X/1990	19 Oktober 1990	Asli	971
41856	Patma	9 109 946	IX-III-06/697/V/1989	4 Mei 1989	Sumedang	Skep/2190/X/1990	19 Oktober 1990	Asli	971
41857	Patma Al. Suganda	9043902	08453/B/20/VII/1959	15 Juli 1959	Bandung	Skep/956/VIII/1981	15 Agustus 1981	Asli	896

NO. URUT	NAMA	NPV	NO. PENDAFTARAN	TANGGAL PENDAFTARAN	DAERAH PENDAFTARAN	SK GELAR KEHORMATAN	TANGGAL SK GELAR KEHORMATAN	KET.	NO. JILID
41858	Patoni	9107363	IX/III-16/183/III/89	20 Maret 1989	Majalengka	Skep/482/IV/1990	10 April 1990	Asli	930
41859	Peet Suganda	9109960	IX-III/21/089/VI/1989	20 Juni 1989	Bandung	Skep/2190/X/1990	19 Oktober 1990	Fotokopi	1015
41860	Pe'i	9102799	IX/III/09/1282/V/1987	19 Mei 1987	Ciamis	Skep/299/III/1990	30 Maret 1990	Asli	753
41861	Pe'i	9102744	IX-III-06/861/VI/1987	05 Juni 1987	Sumedang	Skep/299/III/1990	30 Maret 1990	Asli	814
41862	Pe'i	9044520	1076/B/9/I/1959	13 Januari 1959	Sukabumi			Asli	828
41863	Pe'i bin Hamid	9044155	654/B/8/II/1959	13 Februari 1959	Bogor	Skep/956/VIII/1981	15 Agustus 1981	Asli	756
41864	Pe'i Sape'i	9044360	3275/B/7/II/1959	4 Februari 1959	Lebak	Skep/956/VIII/1981	15 Agustus 1981	Asli	907
41865	Peon Bin Hawapi	9107366	IX-III/21/207/VI/1987	22 Juni 1987	Bandung	Skep/482/IV/1990	10 April 1990	Asli	836
41866	Pepe	9044162	1910/B/8/IV/1959	01 April 1959	Bogor	No.Skep/956/VIII/1981	15 Agustus 1981	Asli	650
41867	Pepe bin Isnen	9044887	1242/B/10/II-UL/1967	16 Agustus 1967	Cianjur	Skep/956/VIII/1981	15 Agustus 1981	Asli	762
41868	Pepe Sape'i	9102727	IX/III-04/159/V/1987	21 Mei 1987	Cianjur	Skep/299/III/1990	30 Maret 1990	Asli	741
41869	Permadi bin Ranuwirjo	9109936	IX-III/03/0227/V/1989	18 Mei 1989	Sukabumi	Skep/2190/X/1990	19 Oktober 1990	Asli	984
41870	Permana	9107347	IX/III-09/223/IX/1988	19 Mei 1987	Ciamis	Skep/482/IV/1990	10 April 1990	Asli	838
41871	Perwatadisastra	9107355	IX/III/14/0110/I/1989	06 Juni 1989	Kuningan	Skep/482/IV/1990	10 April 1990	Asli	842
41872	Perwita	9098785	IX/III/14/0581/IV/87	27 April 1987	Kuningan	No.Skep/682/IV/1989	08 April 1989	Asli	637
41873	Petje	9044474	P.2336/B/4/IV/1959	24 April 1959	Subang	Skep/956/VIII/1981	15 Agustus 1981	Asli	772
41874	Petrus Sukarya	9094872	IX/02/795/VII/1983	23 Juli 1983	Cimahi	Skep/271/III/1988	18 Maret 1988	Asli	709
41875	Pia	9107367	IX-III/21/038/XII/1988	19 Pebruari 1988	Bandung	Skep/482/IV/1990	10 April 1990	Fotokopi	1015
41876	Piah	9102731	IX/III-05/205/PKRI/I/87	13 Januari 1987	Cimahi	299/III/1990	30 Maret 1990	Asli	751
41877	Pidi bin Idut	9102783	IX/III/10/42/XII/1986	26 Desember 1986	Karawang	Skep/299/III/1990	30 Maret 1990	Asli	736
41878	Pidin bin Madi	9102754	IX/III/7/612/II/1987	02 Februari 1987	Garut	Skep/299/III/1990	30 Maret 1990	Asli	689
41879	Pihro	9107328	IX/III-04/069/X/1988	21 Oktober 1988	Cianjur	Skep/482/IV/1990	24 April 1990	Asli	697
41880	Pinan bin Piun	9044251	4289/B/3/VI/1959	26 Juni 1959	Karawang	Skep/956/VIII/1981	15 Agustus 1981	Asli	680
41881	Pingi	9098784	IX/III/14/0480/III/87	23 Maret 1987	Kuningan	No.Skep/682/IV/1989	08 April 1989	Asli	637
41882	Pipin Supinah	9010339			Bandung	956/VIII/1981	15 Agustus 1981	Asli	730
41883	Poni	9107358	IX/III/14/0296/VI/1989	18 Maret 1963	Kuningan	Skep/482/IV/1990	10 April 1990	Asli	842
41884	Popo Mustopa	9102761	IX/III-08/241/IX/1988	26 September 1988	Tasikmalaya	Skep/299/III/1990	30 Maret 1990	Asli	877
41885	Popo Sumadipradja	9102735	IX/III-05/782/PKRI/VI/1987	26 Juni 1987	Bandung	Skep/299/III/1990	30 Maret 1990	Asli	854

NO. URUT	NAMA	NPV	NO. PENDAFTARAN	TANGGAL PENDAFTARAN	DAERAH PENDAFTARAN	SK GELAR KEHORMATAN	TANGGAL SK GELAR KEHORMATAN	KET.	NO. JILID
41886	Popon Janda Alm. Holil	9024632			Ciamis	Skep/956/VIII/1981	15 Agustus 1981	Asli	888
41887	Poppy Ratna Suminar, Ny. R.	9098792	IX-III/03/0575/VI/1987	26 Juni 1987	Sukabumi	Skep/682/IV/1989	08 April 1989	Asli	664
41888	Prawiratarim	9107353	IX/III/14/0036/VII/1988	04 Agustus 1988	Kuningan	Skep/482/IV/1990	10 April 1990	Asli	842
41889	Prayitno Martin	9102737	IX/III-05/901/PKRI/VI/1987	30 Juni 1987	Cimahi	299/III/1990	30 Maret 1990	Asli	751
41890	Priatna Arkan	9102774	IX/III-09/857/V/1987	19 Mei 1987	Ciamis	Skep/299/III/1990	30 Maret 1990	Asli	959
41891	Pudin Bin Sahila	9044558	2630/B/9/III/1959	23 Maret 1959	Sukabumi	Skep/956/VIII/1981	15 Agustus 1981	Asli	942
41892	Pulung	9044421	3834/B/6/III/1959	15 Maret 1959	Pandeglang	Skep/956/VIII/1981	15 Agustus 1981	Asli	827
41893	Pulung	9102795	IX/III/14/0453/V/1989	31 Mei 1989	Kuningan	Skep/299/III/1990	30 Maret 1990	Asli	982
41894	Pulung	9044337	415/B/7/XII/58	1 Desember 1958	Lebak	Skep/956/VIII/1981	15 Agustus 1981	Asli	721
41895	Pulung	9098786	IX/III/14/0643/V/87	19 Mei 1987	Kuningan	Skep/682/IV/1989	08 April 1989	Asli	945
41896	Pulung bin Saldi	9044371	3825/B/7/VI/1959	10 Juni 1959	Lebak	Skep/956/VIII/1981	15 Agustus 1981	Fotokopi	1031
41897	Pupon Ukon Bin Siyo	9109959	IX/III/19/078/V/1989	25 Mei 1989	Serang	Skep/2190/X/1990	19 Oktober 1990	Asli	907
41898	Pupu	9044567	3840/B/9/IV/1959	01 April 1959	Sukabumi	Skep/956/VIII/1981	15 Agustus 1981	Asli	702
41899	Pura	9102747	IX-III-06/989/VI/87	5 Juni 1987	Sumedang	Skep/299/III/1990	30 Maret 1990	Asli	896
41900	Pura B. Djajadinata	9044810	2606/B/16/II-UL/1967	31 Desember 1967	Ciamis	Skep/956/VIII/1981	15 Agustus 1981	Asli	724
41901	Purawijaya	9102767	IX/III-09/270/V/1987	19 Mei 1987	Ciamis	Skep/299/III/1990	30 Maret 1990	Asli	959
41902	Purdja	9094875	IX-05/269/VII/1983	01 Juli 1983	Indramayu	271/III/1988	18 Maret 1988	Asli	745
41903	Purma	9102796	IX/III/14/0113/I/1989	21 Januari 1989	Kuningan	Skep/299/III/1990	30 Maret 1990	Asli	743
41904	Purma	9102796	IX/III/14/0113/I/1989	21 Januari 1989	Kuningan	Skep/299/III/1990	30 Maret 1990	Asli	767
41905	Purmadi	9112064	IX/III/14/0895/V/1989	31 Mei 1989	Kuningan	Skep/1579/VIII/1991	26 Agustus 1991	Asli	982
41906	Purmita	9102772	IX/III-09/703/V/1987	19 Mei 1987	Ciamis	Skep/299/III/1990	30 Maret 1990	Asli	934
41907	Purwa	8012814	17922/Disp./MUV/III/1963	18 Maret 1963	Kuningan	Skep/860/VII/1982	31 Juli 1982	Asli	842
41908	Purwa	9086172	IX/16/0221/III/1979	24 Maret 1979	Ciamis	No. Skep/253/III/1982	12 Maret 1982		948
41909	Purwawidjaya	9102793	IX/III/14/0088/XI/1986	25 November 1986	Kuningan	Skep/299/III/1990	30 Maret 1990	Asli	842
41910	R. M. H. Oewes AW bin Adiwinata	9110027	IX-III/07/266/III/1989	28 Maret 1989	Garut	Skep/2190/X/1990	19 Oktober 1990	Fotokopi	1009
41911	Ra'an	9107395	IX/III-08/36/XII/1986	18 Desember 1986	Tasikmalaya	Skep/482/IV/1990	10 April 1990	Asli	847
41912	Raba	9046219	175/B/7/XI/1958	25 Nopember 1958	Lebak	No. Skep/956/VIII/1981	15 Agustus 1981	Asli	612

NO. URUT	NAMA	NPV	NO. PENDAFTARAN	TANGGAL PENDAFTARAN	DAERAH PENDAFTARAN	SK GELAR KEHORMATAN	TANGGAL SK GELAR KEHORMATAN	KET.	NO. JILID
41913	Raba bin Randim	9 113 282	IX/III-13/292/V/1989	30 Mei 1989	Cirebon	Skep/340/III/1992	17 Maret 1992	Asli	969
41914	Raban bin Lamri	9107488	IX/III/19/031/XI/1988	17 November 1988	Serang	Skep/482/IV/1990	10 April 1990	Asli	766
41915	Rabiin Bin H. Sardi	9103078	IX/III-18/195/V/1987	19 Mei 1987	Pandeglang	Skep/299/III/1990	30 Maret 1990	Asli	861
41916	Rabil	9103018	IX/III-13/264/6/1987	13 Juni 1987	Cirebon	Skep/299/III/1990	30 Maret 1990	Asli	858
41917	Rabilika	9107437	IX/III-13/57/XI/1988	26 November 1988	Cirebon	Skep/482/IV/1990	10 April 1990	Asli	754
41918	Rabna	9107374	IX/III-04/126/XI/1988	24 November 1988	Cianjur	Skep/482/IV/1990	24 April 1990	Asli	697
41919	Rabon	9107428	IX/III/10/054/VIII/1988	30 Agustus 1988	Karawang	No. Skep/482/IV/1990	10 April 1990		947
41920	Rabsa	9096250	IX-III-06/389/I/1987	20 Januari 1987	Sumedang	No.Skep/1651/XI/1988	02 November 1988	Asli	652
41921	Rachman	9107380	III-05/092/PKRI/III/1989	14 April 1989	Bandung	Skep/482/IV/1990	10 April 1990	Asli	854
41922	Rachman Muhtar bin Maryasan	9110018	IX-III/07/167/12/1988	27 Desember 1988	Garut	Skep/2190/X/1990	19 Oktober 1990	Fotokopi	1009
41923	Rachmat	9098849	IX-III/21/134/V/1987	14 Mei 1987	Bandung	Skep/682/IV/1989	08 April 1989	Asli	663
41924	Rachmat	9103099	IX-III/21/181/VI/87	22 Juni 1987	Kodya Bandung	No. Skep/299/III/1990	30 Maret 1990	Asli	810
41925	Rachmat	9047121	150/B/16/XI/1958	7 November 1958	Sumedang	Skep/956/VIII/1981	15 Agustus 1981	Asli	964
41926	Rachmat	9045811	2556/B/13/V/1959	15 Mei 1959	Indramayu	Skep/956/VIII/1981	15 Agustus 1981	Asli	718
41927	Rachmat, R.	9098848	IX-III/21/120/IV/87	28 April 1987	Kodya Bandung	No.Skep/682/IV/1989	08 April 1989	Asli	649
41928	Radi	9098845	IX/III/21/041/I/1987	23 Januari 1987	Kodya Bandung	Skep/682/IV/1989	08 April 1989	Asli	711
41929	Radi	9098808	IX/III-09/011/V/1987	19 Mei 1987	Ciamis	Skep/682/IV/1989	08 April 1989	Asli	724
41930	Radi	9103009	IX/III-13/74/11/1986	15 November 1986	Cirebon	299/III/1990	30 Maret 1990	Asli	749
41931	Radi	9046430	1076/B/6/II/59	07 Februari 1959	Pandeglang	Skep/956/VIII/1981	15 Agustus 1981	Asli	861
41932	Radi	9046506	211/B/6/XI/1958	29 November 1958	Pandeglang	Skep/956/VIII/1981	15 Agustus 1981	Asli	907
41933	Radi	9102989	IX/III-09/243/IX/1988	15 September 1988	Ciamis	Skep/299/III/1990	30 Maret 1990	Asli	960
41934	Radis Bin Kansam	9110056	IX/III/10/141/II/1989	14 Februari 1989	Karawang	Skep/2190/X/1990	19 Oktober 1990	Asli	870
41935	Radjam bin Durachman	9094916	IX/11/0828/VIII/1983	25 Juli 1983	Serang	No. Skep/271/III/1988	18 Maret 1988	Asli	612
41936	Radjidin bin Tardi	9047001	427/B/9/II-UL/VIII/67	9 Agustus 1967	Sukabumi	Skep/956/VIII/1981	15 Agustus 1981	Fotokopi	1001
41937	Raedi	9047612	1424/B/KUV/10/05/1959	03 Mei 1959	Cianjur	Skep/956/VIII/1981	15 Agustus 1981	Asli	658
41938	Raedi	9047485	0554/B/16/II/UL/67	31 Agustus 1967	Ciamis	Skep/956/VIII/1981	15 Agustus 1981	Asli	981
41939	Ragima bin Rasiman	9110065	IX/III-13/109/III/1989	14 Maret 1989	Cirebon	No. Skep/2190/X/1990	19 Oktober 1990		955
41940	Rahayu	9102934	IX/III-08/219/IX/1988	22 September 1988	Tasikmalaya	Skep/299/III/1990	30 Maret 1990	Asli	740

NO. URUT	NAMA	NPV	NO. PENDAFTARAN	TANGGAL PENDAFTARAN	DAERAH PENDAFTARAN	SK GELAR KEHORMATAN	TANGGAL SK GELAR KEHORMATAN	KET.	NO. JILID
41941	Rahdi	9047253	3137/B/16/II/1959	17 Februari 1959	Sumedang	Skep/956/VIII/1981	15 Agustus 1981	Asli	841
41942	Rahdi	9098806	IX-III-06/447/II/1987	10 Februari 1987	Sumedang	Skep/682/IV/1989	08 April 1989	Asli	727
41943	Rahi	9102937	IX/III-08/292/X/1988	08 Oktober 1988	Tasikmalaya	Skep/299/III/1990	30 Maret 1990	Asli	740
41944	Rahid Bin Japar	9111365	IX-III/03/0307/V/1989	30 Mei 1989	Sukabumi			Asli	828
41945	Rahim bin Jaliin	9096267	IX-III/02/55/II/87	26 Pebruari 1987	Bogor	Skep/1651/XI/1988	02 November 1988		622
41946	Rahimi, H. Bin H. Asrap	9109187	IX/III/19/075/V/1989	25 Mei 1989	Serang	Skep/2190/X/1990	19 Oktober 1990	Asli	910
41947	Rahinin bin Ari'in	9096236	IX-III/02/406/VI/1987	24 Juni 1987	Bogor	1651/XI/1988	2 November 1988	Asli	732
41948	Rahma	9094921	IX/14/673/XII/1983	24 Desember 1983	Sumedang	Skep/271/III/1988	18 Maret 1988		624
41949	Rahma	9092384	IX/14/0283/V/1981	06 April 1981	Sumedang	No.Skep/572/M/X/1983	25 Oktober 1983	Asli	638
41950	Rahma bin Sastrawinata	9107480	IX/III-17/061/XII/1988	15 Desember 1988	Purwakarta	Skep/482/IV/1990	10 April 1990	Asli	820
41951	Rahman	9045707	1216/B/14/II-UL/1967	24 Desember 1967	Garut	No.Skep/956/VIII/1981	15 Agustus 1981	Asli	651
41952	Rahman	9109986	III-05/177/PKRI/V/1989	30 Mei 1989	Bandung	Skep/2190/X/1990	19 Oktober 1990	Asli	896
41953	Rahman	9107424	IX/III-09/383/IX/1988	15 September 1988	Ciamis	Skep/482/IV/1990	10 April 1990	Asli	934
41954	Rahman	9110044	IX/III-08/904/VI/1989	29 Juni 1989	Tasikmalaya	Skep/2190/X/1990	19 Oktober 1990	Fotokopi	1018
41955	Rahman bin Arga	9046303	3064/B/II/1959	3 Pebruari 1959	Lebak	Skep/956/VIII/1981	15 Agustus 1981		631
41956	Rahman Bin Karta	9094888	IX/02/764/7/1983	18 Juli 1983	Bandung	Skep/271/III/1988	18 Maret 1988	Asli	897
41957	Rahman Syahbuddin	9110078	IX/III-16/258/V/1989	25 Mei 1989	Majalengka	Skep/2190/X/1990	25 Mei 1990	Fotokopi	1029
41958	Rahmat	9102926	IX/III-08/345/VI/1987	27 Juni 1987	Tasikmalaya	No. Skep/299/III/1990	30 Maret 1990	Asli	787
41959	Rahmat	9102892	IX-III-06/872/VI/1987	05 Juni 1987	Sumedang	Skep/299/III/1990	30 Maret 1990	Asli	815
41960	Rahmat	9110067	IX/III/14/0132/VI/1989	26 Juni 1989	Kuningan	Skep/2190/X/1990	19 Oktober 1990	Asli	945
41961	Rahmat/Rahmad	9046089	1981/B/12/III1959	16 Maret 1959	Kuningan	Skep/956/VIII/1981	15 Agustus 1981	Asli	685
41962	Rahmid	9047136	1033/B/16/XII/1958	16 Desember 1958	Sumedang	No. Skep/956/VIII/1981	15 Agustus 1981	Asli	802
41963	Rahmid	9110007	IX-III-06/738/V/1989	20 Mei 1989	Sumedang	Skep/2190/X/1990	19 Oktober 1990	Fotokopi	1015
41964	Rahmin	9102859	IX/III-05/458/PKRI/IV/1987	25 April 1987	Bandung	Skep/299/III/1990	30 Maret 1990	Fotokopi	1015
41965	Rahudin	9102959	IX/III-09/563/V/1987	19 Mei 1987	Ciamis	Skep/299/III/1990	30 Maret 1990	Asli	838
41966	Rai	9046838	P.01036/B/7/II-UL/1967	10 Agustus 1967	Purwakarta	No.Skep/956/VIII/1981	15 Agustus 1981	Asli	642
41967	Rai	9099255	5750/B/16/VII/1959	4 Juli 1959	Sumedang	No. Skep/1787/X/1989	9 Oktober 1989	Asli	802
41968	Rai	9047209	5750/16/VII/1959	1 Juli 1959	Sumedang	Skep/956/VIII/1981	15 Agustus 1981	Asli	927

NO. URUT	NAMA	NPV	NO. PENDAFTARAN	TANGGAL PENDAFTARAN	DAERAH PENDAFTARAN	SK GELAR KEHORMATAN	TANGGAL SK GELAR KEHORMATAN	KET.	NO. JILID
41969	Raidan	9046287	703/B/7/XII/1958	17 Desember 1958	Lebak	Skep/956/VIII/1981	15 Agustus 1981	Fotokopi	1031
41970	Railin/ Lain	9046003	3571/B/3/V/1959	26 Mei 1959	Karawang	No. Skep/956/VIII/1981	15 Agustus 1981	Asli	619
41971	Raimah binti Rasimin	9092362	IX/06/604/XII/1980	16 Desember 1980	Karawang	Skep/572/M/X/1983	25 Oktober 1983	Asli	736
41972	Raiman	9098823	IX/III/14/761/VI/1987	26 Juni 1987	Kuningan	No.Skep/682/IV/1989	8 April 1989	Asli	673
41973	Rainah, Ny	9102894	IX-III-06/939/VI/1987	5 Juni 1987	Sumedang	Skep/299/III/1990	30 Maret 1990	Fotokopi	1006
41974	Rais	9046420	815/B/6/I-59	24 Januari 1959	Pandeglang	Skep/956/VIII/1981	15 Agustus 1981		630
41975	Rais	9045492	2063/B/8/V/59	02 April 1959	Bogor	No.Skep/956/VIII/1981	15 Agustus 1981	Asli	650
41976	Rais	9096242	IX-III/03/0552/VI/1987	28 Juni 1987	Sukabumi	Skep/1651/XI/1988	02 November 1988	Asli	665
41977	Rais	9047672	2645/B/KUV/10/08/1959	7 Agustus 1959	Cianjur	No.Skep/956/VIII/1981	15 Agustus 1981	Asli	676
41978	Rais	9110001	IX-III-06/665/V/1989	04 Juni 1989	Sumedang	Skep/2190/X/1990	19 Oktober 1990	Asli	841
41979	Ra'is	9103041	IX/III-15/194/VI/87	30 Juni 1987	Indramayu	299/III/1990	30 Maret 1990	Asli	745
41980	Rais bin Asman	9046701	P.144/B/7/II-UL/1967	21 Juli 1967	Subang	No.Skep/956/VIII/1981	15 Agustus 1981	Asli	633
41981	Rais bin Rasta	9046439	330/B/2/II-UI/67	25 Desember 1967	Pandeglang	Skep/956/VIII/1981	15 Agustus 1981	Asli	827
41982	Rais bin Sadian	9045537	2625/B/8/IV/1959	15 April 1959	Bogor	No.Skep/956/VIII/1981	15 Agustus 1981	Asli	650
41983	Rais Bin Sadiri	9102839	IX/III-04/246/VI/1987	25 Juni 1987	Cianjur	Skep/299/III/1990	30 Maret 1990	Asli	762
41984	Rais Harumuda	9047780	1577/B/11/VII/1959	15 Juli 1959	Cirebon	No.Skep/956/VIII/1981	15 Agustus 1981	Asli	639
41985	Rais. M	9099264	1815/DISP/MUV/II/64	10 Agustus 1964	Pandeglang	Skep/1787/X/1989	9 Oktober 1989	Fotokopi	1031
41986	Raisan	9046176	831/B/7/XII/1958	6 Desember 1958	Lebak	Skep/956/VIII/1981	15 Agustus 1981	Asli	721
41987	Raisin bin Enja	8 020 806	VIII-02/295/12/1983	31 Desember 1983	Bogor	Skep/1582/IX/1987	21 September 1987	Asli	967
41988	Rajab	9107446	IX/III/14/0063/X/1988	25 Oktober 1988	Kuningan	Skep/482/IV/1990	10 April 1990	Asli	843
41989	Rajiun bin Jaid	9101148	IX/III/10/123/II/1987	20 Februari 1987	Karawang	299/III/1990	30 Maret 1990	Asli	735
41990	Rakib Bin Saiman	9103076	IX/III-18/163/IV/1987	30 April 1987	Pandeglang	Skep/299/III/1990	30 Maret 1990	Asli	861
41991	Rakim	9045809	2510/B/13/V/1959	15 Juni 1959	Indramayu	956/VIII/1981	15 Agustus 1981	Asli	745
41992	Rakim	9107386	IX-III-06/145/VIII/1988	5 Agustus 1988	Sumedang	Skep/482/IV/1990	10 April 1990	Asli	897
41993	Rakim	9102928	IX/III-08/406/VI/1987	30 Jnui 1987	Tasikmalaya	Skep/299/III/1990	30 Maret 1990	Fotokopi	1012
41994	Rakim bin Astim	9103072	P.IX/III-17/61/XII/1986	15 Desember 1986	Purwakarta	Skep/299/III/1990	30 Maret 1990	Asli	755
41995	Rakimin	9103039	IX-III-15/182/VI/1987	20 Juni 1987	Indramayu	Skep/299/VI/1987	30 Juni 1987	Asli	713
41996	Rakiya	9107439	IX/III-13/63/XI/1988	26 November 1988	Cirebon	Skep/482/IV/1990	10 April 1990	Asli	923

NO. URUT	NAMA	NPV	NO. PENDAFTARAN	TANGGAL PENDAFTARAN	DAERAH PENDAFTARAN	SK GELAR KEHORMATAN	TANGGAL SK GELAR KEHORMATAN	KET.	NO. JILID
41997	Rakmah Janda Alm. Sartadjaja	9056769			Pandeglang	Skep/956/VIII/1981	15 Agustus 1981	Asli	892
41998	Rakman	9096273	IX/III-13/200/5/1987	14 Mei 1987	Cirebon	No.Skep/1651/XI/1988	02 November 1988	Asli	639
41999	Rakman	9107441	IX/III-13/114/III/1989	20 Maret 1959	Cirebon	Skep/482/IV/1990	10 April 1990	Asli	858
42000	Rakman	9045820	2643/8/13/V/1959	15 Mei 1959	Indramayu	Skep/956/VIII/1981	15 Agustus 1981	Asli	923
42001	Rakman bin Limpad	9102997	IX/III/10/134/III/1987	20 Maret 1987	Karawang	No. Skep/299/III/1990	30 Maret 1990		947
42002	Rakmi	9107440	IX/III-13/94/II/1989	10 Februari 1989	Cirebon	Skep/482/IV/1990	10 April 1990	Asli	858
42003	Raksa Perwata	9046113	2837/B/12/VI/59	10 Juni 1959	Kuningan	No. Skep/956/VIII/1981	15 Agustus 1981	Asli	615
42004	Raksa Praja	9098820	IX/III/14/0540/IV/87	2 April 1987	Kuningan	No.Skep/682/IV/1989	8 April 1989	Asli	655
42005	Raksaatmadja	9046155	167/B.12/X/X/1958	25 Oktober 1958	Kuningan	Skep/956/VIII/1981	15 Agustus 1981	Asli	945
42006	Raksadipura	9096287	IX/III/14/0823/VI/1987	30 Juni 1987	Kuningan	No. Skep/1651/XI/1988	2 Nopember 1988	Asli	619
42007	Raksawaria	9111374	IX/III/14/0590/V/1989	31 Mei 1989	Kuningan	Skep/175/II/1991	25 Februari 1991	Asli	991
42008	Ralim Sonjaya	9 113 283	IX/III-13/311/V/1989	30 Mei 1989	Cirebon	Skep/340/III/1992	17 Maret 1992	Asli	969
42009	Raman	9103008	IX/III-13/69/11/1986	10 November 1986	Cirebon	Skep/299/III/1990	30 Maret 1990	Asli	858
42010	Raman	9046428	651/B/6/IV/1959	06 April 1959	Pandeglang	Skep/956/VIII/1981	15 Agustus 1981	Asli	907
42011	Ramani	9046545	2687/B/6/VI-59	25 Juni 1959	Pandeglang	Skep/956/VIII/1981	15 Agustus 1981	Asli	861
42012	Ramanjaya	9103080	IX/III-18/208/VI/1987	21 Juni 1987	Pandegelang	No. Skep/299/III/1990	30 Maret 1990	Asli	777
42013	Ramdan	9107408	IX/III-08/409/X/88	31 Oktober 1988	Tasikmalaya	Skep/482/IV/1990	10 April 1990	Asli	847
42014	Ramdanih bin Entong	9102820	IX-III/02/189/V/1987	15 Mei 1987	Bogor	Skep/299/III/1990	30 Maret 1990	Asli	984
42015	Rame bin Amat Dahuri	09045550	0258/B/8/II-UL/1967	30 November 1967	Bogor	956/VIII/1981	15 Agustus 1981	Asli	732
42016	Rami	9046431	1468/B/6/III/1959	09 Maret 1959	Pandeglang	Skep/956/VIII/1981	15 Agustus 1981	Asli	827
42017	Rami Binti Janut	9107439	IX/III-13/58/XI/1988	26 November 1988	Cirebon	Skep/482/IV/1990	10 April 1990	Asli	858
42018	Ramidah binti Musa janda almarhum Kardilah	9029547			Indramayu			Asli	731
42019	Ramidin Bin Amad	9107486	IX/III/19/018/X/1988	04 April 1988	Serang	Skep/482/IV/1990	10 April 1990	Asli	907
42020	Ramiin	9045962	2468/B/3/IV/1959	16 April 1959	Karawang	Skep/956/VIII/1981	15 Agustus 1981	Asli	681
42021	Rami'in bin Kamad	9107490	IX/III/19/048/I/1989	03 Januari 1989	Serang	Skep/482/IV/1990	10 April 1990	Asli	766
42022	Ramila	9 103 021	IX/IV-13/281/6/1987	15 Juni 1987	Cirebon	Skep/299/III/1990	30 Maret 1990	Asli	969
42023	Ramin	9046484	204/B/II-UL/1967	24 Desember 1967	Pandegelang	No. Skep/956/VIII/1981	15 Agustus 1981		954
42024	Raminah	9103038	IX-III-15/168/VI/1987	20 Juni 1987	Indramayu	Skep/299/VI/1987	30 Juni 1987	Asli	713

NO. URUT	NAMA	NPV	NO. PENDAFTARAN	TANGGAL PENDAFTARAN	DAERAH PENDAFTARAN	SK GELAR KEHORMATAN	TANGGAL SK GELAR KEHORMATAN	KET.	NO. JILID
42025	Raminem Janda Alm. Ebeh Bin Maskari	9020464	1355/B/3/III/1959	6 Maret 1959	Karawang	Skep/956/VIII/1981	15 Agustus 1981	Asli	890
42026	Ramlah Yurid	9103094	IX-III/21/102/III/1990	30 Maret 1990	Kodya Bandung	No. Skep/299/III/1990	30 Maret 1990	Asli	810
42027	Ramlan	9102900	IX-III/07/132/11/1986	27 November 1986	Garut	Skep/299/III/1990	30 Maret 1990	Asli	914
42028	Ramli	9103040	IX-III/15/191/VI/1987	30 Juni 1987	Indramayu	Skep/299/III/1990	30 Maret 1990	Fotokopi	1029
42029	Ramli b. Riying	9046237	641/B/7/XI/1958	06 November 1958	Lebak	No.Skep/956/VIII/1981	15 Agustus 1981	Asli	639
42030	Ramsidi	9102957	IX/III-09/522/V/1987	19 Mei 1987	Ciamis	Skep/299/III/1990	30 Maret 1990	Asli	960
42031	Rana	9098814	IX/III-13/202/5/1987	14 Mei 1987	Cirebon	No.Skep/682/IV/1989	8 April 1989	Asli	672
42032	Rana	9107453	IX/III/14/0360/VI/1989	25 Mei 1989	Kuningan	Skep/482/IV/1990	10 April 1990	Asli	842
42033	Ranawidjaja	9110070	IX/III/14/0374/II/1989	29 Mei 1989	Kuningan	Skep/2190/X/1990	19 Oktober 1990	Asli	963
42034	Rangga	9103073	IX/III-18/103/XII/1986	10 Desember 1986	Pandeglang	Skep/299/III/1990	30 Maret 1990	Asli	827
42035	Rangkat. DN.	9098811	12/III-13/IX/1986	15 September 1986	Cirebon	Skep/682/IV/1989	08 April 1989	Asli	720
42036	Ranita	9045841	1188/B/13/IV/1959	24 April 1959	Indramayu	No.Skep/956/VIII/1981	15 Agustus 1981	Asli	656
42037	Ranta	9098797	IX/III-05/524/PKRI/V/1987	25 Mei 1987	Cimahi	Skep/682/IV/1989	16 April 1987	Asli	710
42038	Ranta	9045417	2034/B/15/XI/58	24 November 1958	Bandung	Skep/956/VIII/1981	15 Agustus 1981	Fotokopi	1015
42039	Ranta Nyi.	9103027	IX/III/14/0719/VI/1987	17 Juni 1987	Kuningan	Skep/299/III/1990	30 Maret 1990	Asli	945
42040	Rantab	9098830	IX/III-16/08/IX/1986	01 September 1986	Majalengka	Skep/682/IV/1989	08 April 1989	Asli	719
42041	Rantadjaya	9046221	517/B/7/XII/1958	2 Desember 1958	Lebak	Skep/956/VIII/1981	15 Agustus 1981	Asli	929
42042	Rantawi	9103064	IX/III-16/17/VII/88	25 Juli 1988	Majalengka	Skep/299/III/1990	30 Maret 1990	Asli	991
42043	Ranten Binti Wirdana Janda Alm. Nata	9040719			Lebak	Skep/956/VIII/1981	15 Agustus 1981	Asli	887
42044	Rantiah. Ny	9102882	IX-III-06/592/1987	09 Maret 1987	Sumedang	Skep/299/III/1990	30 Maret 1990	Asli	814
42045	Rapei	9107406	IX/III-08/369/X/1988	20 Oktober 1988	Tasikmalaya	Skep/482/IV/1990	10 April 1990	Asli	847
42046	Rape'i	9045718	894/B/14/II-UL/1967	20 Desember 1967	Garut	No. Skep/956/VIII/1981	15 Agustus 1981	Asli	618
42047	Rape'i	9045387	1017/B/12/II-UI/67	30 September 1967	Bandung	Skep/956/VIII/1981	15 Agustus 1981	Fotokopi	1006
42048	Rape'I M	9046482	80//B/6/I/1959	21 Januari 1959	Pandeglang	Skep/956/VIII/1981	15 Agustus 1981	Fotokopi	1031
42049	Rapei bin H. Saleh	9046220	569/B/7/XII/1958	3 Desember 1958	Lebak	No.Skep/956/VIII/1981	15 Agustus 1981	Asli	648
42050	Rapi'ah Ny	9109994	IX-III/21/073/V/1989	08 April 1989	Sumedang	Skep/2190/X/1990	19 Oktober 1990	Fotokopi	1007
42051	Rapi'i	9098822	IX/III/14/0755/VI/1987	28 Juni 1987	Kuningan	No.Skep/682/IV/1989	8 April 1989	Asli	673

NO. URUT	NAMA	NPV	NO. PENDAFTARAN	TANGGAL PENDAFTARAN	DAERAH PENDAFTARAN	SK GELAR KEHORMATAN	TANGGAL SK GELAR KEHORMATAN	KET.	NO. JILID
42052	Rapi'I, H.	9102942	IX/III-09/80/V/1987	19 Mei 1987	Ciamis	Skep/299/III/1990	30 Maret 1990	Fotokopi	1005
42053	Rapingi	9094929	IX/III/14/0407/II/87	18 Maret 1988	Kuningan	No.Skep/271/III/1988	18 Maret 1988	Asli	646
42054	Rapingi	9096277	IX/III-13/307/6/1987	26 Juni 1987	Cirebon	Skep/1651/XI/1988	02 November 1988	Asli	923
42055	Rariya bin Idris	9096278	IX/III-13/336/6/1987	26 Juni 1987	Cirebon	No.Skep/1651/XI/1988	02 November 1988	Asli	639
42056	Rasadi	9103022	IX/III-13/20/VIII/1988	15 Agustus 1988	Cirebon	Skep/299/III/1990	30 Maret 1990	Asli	754
42057	Rasam	9103066	IX/III-16/39/VIII/1988	03 Agustus 1988	Majalengka	Skep/299/III/1990	30 Maret 1990	Asli	701
42058	Rasam	9 110 002	IX-III-06/678/V/1989	4 Mei 1989	Sumedang	Skep/2190/X/1990	19 Oktober 1990	Asli	971
42059	Rasda	9103058	IX/III-16/486/V/1987	1 Mei 1987	Majalengka	No. Skep/299/III/1990	30 Maret 1990	Asli	794
42060	Rasda	9099243	1362/B/13/IV/1959	28 April 1959	Indramayu	Skep/1787/X/1989	9 Oktober 1989	Asli	872
42061	Rasdawin bin Asnawi	9103002	IX-III-11/119/VI/1987	08 Juni 1987	Subang	Skep/299/III/1990	30 Maret 1990	Asli	772
42062	Rasdi	9107459	IX/III-15/70/XI/1988	27 November 1988	Indramayu	Skep/482/IV/1990	10 April 1990	Asli	871
42063	Rasdi	9045331	1935/B/15/XI/1958	24 November 1958	Bandung	Skep/956/VIII/1981	15 Agustus 1981	Asli	897
42064	Rasdi	9107455	IX/III/15/08/VII/1988	25 Agustus 1988	Indramayu	Skep/482/IV/1990	10 April 1990	Asli	923
42065	Rasdi	9102814	IX-III/02/28/II/1987	26 Februari 1987	Bogor	Skep/299/III/1990	30 Maret 1990	Asli	990
42066	Rasdi bin Dahya	9102851	IX/III/05/05/PKRI/I/87	3 Januari 1987	Bandung	No. Skep/299/III/1990	30 Maret 1990	Asli	810
42067	Rasdja	9107467	IX/III-16/71/IX/1988	21 September 1988	Majalengka	No. Skep/482/IV/1990	10 April 1990	Asli	794
42068	Rasdjan	9110010	IX-III-06/854/V/1989	25 Mei 1989	Sumedang	Skep/2190/X/1990	19 Oktober 1990	Fotokopi	1015
42069	Rasdjim	9107465	IX/III-16/56/VIII/1988	24 Agustus 1988	Majalengka	No. Skep/482/IV/1990	10 April 1990	Asli	794
42070	Rasem janda almarhum Jakub	9092035			Majalengka	573/M/X/1983	25 Oktober 1983	Asli	731
42071	Rasian bin Asimun	9 102 823	IX-III/02/262/VI/1987	10 Juni 1987	Bogor	Skep/299/III/1990	30 Maret 1990	Asli	967
42072	Rasiban	9046525	1195/B/6/III/1959	12 Maret 1959	Pandeglang	Skep/956/VIII/1981	15 Agustus 1981	Fotokopi	1031
42073	Rasid	9096301	IX/III/20/0068/V/87	5 Mei 1987	Lebak	Skep/1651/XI/1988	02 November 1988		631
42074	Rasid	9098796	IX/III-05/493/PKRI/IV/1987	30 April 1987	Kabupaten Bandung	No.Skep/682/IV/1989	08 April 1989	Asli	644
42075	Rasid	9096288	IX/III-15/90/VI/1987	20 Juni 1987	Indramayu	No.Skep/1651/XI/1988	2 November 1988	Asli	656
42076	Rasid	9098819	IX/III/14/0526/IV/1987	2 April 1987	Kuningan	No.Skep/682/IV/1989	8 April 1989	Asli	672
42077	Rasid	09045484	1101/B/8/III/1959	06 Maret 1959	Bogor	956/VIII/1981	15 Agustus 1981	Asli	732
42078	Rasid	9109984	III-05/140/PKRI/V/1989	30 Mei 1989	Bandung	Skep/2190/X/1990	19 Oktober 1990	Asli	854
42079	Rasidi	9098842	IX/III-18/037/X/1986	04 Oktober 1986	Pandeglang	Skep/682/IV/1989	08 April 1989	Asli	661

NO. URUT	NAMA	NPV	NO. PENDAFTARAN	TANGGAL PENDAFTARAN	DAERAH PENDAFTARAN	SK GELAR KEHORMATAN	TANGGAL SK GELAR KEHORMATAN	KET.	NO. JILID
42080	Rasidi	9102927	IX/III-08/348/VI/1987	27 Juni 1987	Tasikmalaya	Skep/299/III/1990	30 Maret 1990	Asli	740
42081	Rasidi	9103084	IX/III/19/061/III/1987	26 Maret 1987	Serang	Skep/299/III/1990	30 Maret 1990	Asli	743
42082	Rasidi	9102843	IX/III-05/68/PKRI/XII/1986	24 Desember 1986	Bandung	No. Skep/299/III/1990	30 Maret 1990	Asli	809
42083	Rasidi	9102850	IX/III-05/173/PKRI/I/1987	12 Januari 1987	Bandung	No. Skep/299/III/1990	30 Maret 1990	Asli	810
42084	Rasidi	9046529	1561/B/6/III/1959	17 Maret 1959	Pandeglang	Skep/956/VIII/1981	15 Agustus 1981	Asli	818
42085	Rasidi	9013079	IX/III-18/207/XII/1986	13 Desember 1986	Pandeglang	Skep/299/III/1990	30 Maret 1990	Asli	819
42086	Rasidi	9 102 981	IX/III-09/1175/V/1987	10 Mei 1987	Ciamis	Skep/299/III/1990	30 Maret 1990	Asli	830
42087	Rasidi	9110090	IX-III/21/104/V/1989	24 Mei 1989	Bandung	Skep/2190//X/1990	19 Oktober 1990	Asli	835
42088	Rasidi	9046631	0631/B/5/111/1959	2 Maret 1959	Serang	Skep/956/VIII/1981	15 Agustus 1981	Asli	907
42089	Rasidi	9 110 036	IX/III-08/490/XI/1988	21 November 1988	Tasikmalaya	Skep/2190/X//1990	19 Oktober 1990	Asli	974
42090	Rasidi	9046536	2247/B/6/II/1959	20 Pebruari 1959	Pandeglang	Skep/956/VIII/1981	15 Agustus 1981	Fotokopi	1031
42091	Rasidi Al Rohana	9086244	IX/02/180/III/1979	22 Maret 1979	Bandung	Skep/253/III/1982	12 Maret 1982	Asli	855
42092	Rasidi bin Sarman	9046283	2024/B/7/I/1959	9 Januari 1959	Lebak	Skep/956/VIII/1981	15 Agustus 1981	Fotokopi	1027
42093	Rasidin	9047402	1129/B/18/I/1959	7 Januari 1959	Tasikmalaya	No. Skep/956/VIII/1981	15 Agustus 1981	Asli	612
42094	Rasidin bin Kasidin	9107487	IX/III/19/019/1988	04 Oktober 1988	Serang	Skep/482/IV/1990	10 April 1990	Asli	766
42095	Rasijan	9110045	IX/III-08/989/V/1989	30 Mei 1989	Tasikmalaya	Skep/2190/X/1990	19 Oktober 1990	Asli	960
42096	Rasim	9046417	664/B/6/I/1959	15 Januari 1959	Pandeglang	Skep/956/VIII/1981	15 Agustus 1981	Asli	661
42097	Rasim bin Ahmad	9046518	959/B/6/II/1959	02 Februari 1959	Pandeglang	Skep/956/VIII/1981	15 Agustus 1981	Asli	819
42098	Rasim bin Asman	9045526	2617/B/8/IV/1959	15 Maret 1959	Bogor	Skep/956/VIII/1981	15 Agustus 1981		621
42099	Rasim Bin Djaja	9045953	1938/B/3/IV/1959	14 April 1959	Karawang	Skep/956/VIII/1981	15 Agustus 1981	Asli	916
42100	Rasim Bin Sukara	9110063	IX/III/10/256/V/1989	30 Mei 1989	Karawang	Skep/2190/X/1990	19 Oktober 1990	Asli	870
42101	Rasim M.	9045086	07371/1/B/20/7/1959	15 Juli 1959	Kodya Bandung	No.Skep/956/VIII/1981	15 Agustus 1981	Asli	649
42102	Rasiman	9102995	IX/III/10/79/I/1987	24 Januari 1987	Karawang	Skep/299/III/1990	30 Maret 1990	Asli	736
42103	Rasiman	9046794	P.2573/B/4/V/1959	4 Mei 1959	Subang	No. Skep/956/III/1981	15 Agustus 1981		947
42104	Rasinih janda almarhum Warkim	9071541			Indramayu	956/VIII/1981	15 Agustus 1981	Asli	731
42105	Rasita	9107463	IX/III/15/II/1989	29 Februari 1989	Indramayu	Skep/482/IV/1990	10 April 1990	Asli	871
42106	Rasiyah janda almarhum Kartiwan	9032822			Cirebon	956/VIII/1981	15 Agustus 1981	Asli	731
42107	Rasjo	9107385	IX-III-06/124/VIII/1988	5 Agustus 1988	Sumedang	Skep/482/IV/1990	10 April 1990	Asli	897

NO. URUT	NAMA	NPV	NO. PENDAFTARAN	TANGGAL PENDAFTARAN	DAERAH PENDAFTARAN	SK GELAR KEHORMATAN	TANGGAL SK GELAR KEHORMATAN	KET.	NO. JILID
42108	Raskam	9045874	0147/B/18/II-UL/1967	25 agustus 1967	Indramayu	Skep/956/VIII/1981	15 Agustus 1981	Asli	923
42109	Raski	9107473	IX/III-16/114/XI/1988	10 Nopember 1988	Majalengka	No. Skep/482/IV/1990	10 April 1990	Asli	794
42110	Raskim	9046799	P.928/B/4/III/1959	06 Maret 1959	Subang	Skep/956/VIII/1981	15 Agustus 1959	Asli	669
42111	Raskim	9107460	IX/III-15/71/XI/1988	27 November 1988	Indramayu	Skep/482/IV/1990	10 April 1990	Asli	871
42112	RAsli	9110047	IX/III/14/0534/V/89	31 Mei 1989	Kuningan	Skep/2190/X/1990	19 Oktober 1990	Asli	982
42113	Rasma	9107458	IX-III-15/60/XI/1988	28 November 1988	Indramayu	Skep/482/XI/1988	10 April 1988	Asli	713
42114	Rasma	9103036	IX/III-15/147/VI/87	20 Juni 1987	Indramayu	299/III/1990	30 Maret 1990	Asli	745
42115	Rasmad	9045787	1158/B/13/IV/1959	24 April 1959	Indramayu	No.Skep/956/VIII/1981	15 Agustus 1981	Asli	656
42116	Rasmad	9099240	P.1277/B/4/III/1959	18 Maret 1959	Purwakarta	Skep/1787/X/1989	09 Oktober 1989	Asli	755
42117	Rasman	9046497	4010/B/6/III/1959	15 Maret 1959	Pandeglang	Skep/956/VIII/1981	15 Agustus 1981	Asli	907
42118	Rasman	9102864	IX/III-05/724/VI/1987	24 Juni 1987	Cimahi	299/III/1990	30 Maret 1990	Asli	751
42119	Rasman bin Kamad	9046591	01802/B/5/VII/1959	15 Juli 1959	Serang	No. Skep/956/VIII/1981	15 Agustus 1981	Asli	619
42120	Rasman bin Sadera	9046329	1523/B/7/XII/1958	31 Desember 1958	Lebak	Skep/956/VIII/1981	15 Agustus 1981	Asli	819
42121	Rasmanah	9102854	IX/III-05/230/PKRI/1/1987	14 Januari 1987	Bandung	No. Skep/299/III/1990	30 Maret 1990	Asli	810
42122	Rasmi	9046724	P.2796/B/4/VI/1959	6 Juni 1959	Subang	No.Skep/956/VIII/1981	15 Agustus 1981	Asli	633
42123	Rasmi Janda Alm Mahpud	9039004			Ciamis	Skep/956/VIII/1981	15 Agustus 1981	Asli	875
42124	Rasmin	9046762	P.3822/B/4/V/1959	30 Mei 1959	Subang	Skep/956/VIII/1981	15 Agustus 1981	Asli	772
42125	Rasmin bin Achmad	9103082	IX/III/19/009/III/1987	21 Maret 1987	Serang	Skep/299/III/1990	30 Maret 1990	Asli	766
42126	Rasminah	9046787	P.3253/B/4/VII/1959	14 Juli 1959	Subang	Skep/956/VIII/1981	15 Agustus 1981	Asli	772
42127	Rasminah Ny	9099254	1099/B/14/II-UL/1967	15 oktober 1967	Garut	Skep/1787/X/1989	9 Oktober 1989	Asli	914
42128	Rasminah, Ny.	9046787	P.3253/B/4/VII/1959	14 Juli 1959	Subang	No.Skep/956/VIII/1981	15 Agustus 1981	Asli	654
42129	Rasminta	9094928	IX/III/14/0397/II/87	23 Februari 1987	Kuningan	No.Skep/271/III/1988	18 Maret 1988	Asli	646
42130	Rasmita	9098805	IX-III-06/223/XII/1986	15 Desember 1986	Sumedang	Skep/682/IV/1989	08 April 1989	Asli	679
42131	Rasmita	9107391	IX-III-06/383/I/1989	5 Januari 1989	Sumedang	No. Skep/482/IV/1990	10 April 1990	Asli	802
42132	Rasmita	9047215	4779/B/16/IV/1959	04 April 1959	Sumedang	Skep/956/VIII/1981	15 Agustus 1981	Asli	841
42133	Rasmita	9107436	IX/III-13/46/X/1988	20 Oktober 1988	Cirebon	Skep/482/IV/1990	10 April 1990	Asli	858
42134	Rasta	9094026	0798/B/17/II-UL/1967	25 Desember 1967	Indramayu	No.Skep/270/III/1988	18 Maret 1988	Asli	656
42135	Rasta	9079354	P.2706/B/4/V/1959	26 Mei 1959	Subang	Skep/860/VII/1982	31 Juli 1982	Asli	772

NO. URUT	NAMA	NPV	NO. PENDAFTARAN	TANGGAL PENDAFTARAN	DAERAH PENDAFTARAN	SK GELAR KEHORMATAN	TANGGAL SK GELAR KEHORMATAN	KET.	NO. JILID
42136	Rasta	9102857	IX/III-05/322/PKRI/KIII/1987	31 Maret 1987	Bandung	Skep/299/III/1990	30 Maret 1990	Asli	897
42137	Rasta	9109998	IX-III-06/577/IV/1989	08 April 1989	Sumedang	Skep/2190/X/1990	19 Oktober 1990	Fotokopi	1015
42138	Rasta bin Cayim	9102876	IX-III-06/331/I/1987	20 Januari 1987	Sumedang	No. Skep/299/III/1990	30 Maret 1990	Asli	802
42139	Rastal	9107435	IX/III-13/26/VIII/1988	31 Agustus 1988	Cirebon	Skep/482/IV/1990	10 April 1990	Asli	858
42140	Rastam	9102871	IX-III-06/243/XII/1986	15 Desember 1986	Sumedang	No. Skep/299/III/1990	30 Maret 1990	Asli	802
42141	Rastam	9107444	IX/III/14/0058/X/1988	25 Oktober 1988	Kuningan	Skep/482/IV/1990	10 April 1990	Fotokopi	1029
42142	Rastawi	9098818	IX/III/14/0682/VI/87	15 Juni 1987	Kuningan	No.Skep/682/IV/1989	8 April 1989	Asli	655
42143	Rastawi	9102872	IX-III-06/244/XII/1986	15 Desember 1986	Sumedang	No. Skep/299/III/1990	30 Maret 1990	Asli	802
42144	Rastawi	9098835	IX/III-16/354/I/1987	14 Januari 1987	Majalengka	Skep/682/IV/1989	08 April 1989	Asli	719
42145	Rastawi	9103101	IX-III-06/034/VI/1988	15 Juni 1988	Sumedang	Skep/299/III/1990	30 Maret 1990	Asli	897
42146	Rastika Endang	9066663	P.1820/B/4/IV/1959	06 April 1959	Subang	Skep/956/VIII/1981	15 Agustus 1981	Asli	772
42147	Rastiman	9096975	216/B/13/I/1959	26 Januari 1959	Indramayu	Skep/1650/XI/1988	02 November 1989	Asli	718
42148	Rasud	9046440	348.B.2.II.UL.1967	25 Desember 1967	Pandeglang	Skep/956/VIII/1981	15 Agustus 1981	Asli	907
42149	Rasudi	9045873	0136/B/18/II-UL/1967	25 Agustus 1967	Indramayu	Skep/956/VIII/1981	15 Agustus 1981	Asli	923
42150	Rasum	9107421	IX/III-09/311/IX/1988	15 September 1988	Ciamis	Skep/482/IV/1990	10 April 1990	Asli	830
42151	Raswa	9096249	IX-III-06/257/XII/1986	15 Desember 1986	Sumedang	Skep/1651/XI/1988	02 November 1988	Asli	712
42152	Raswa	9107442	IX/III/14/0045/IX/88	14 September 1988	Kuningan	482/IV/1990	10 April 1990	Asli	744
42153	Raswad	9103044	IX/III-15/223/VI/1987	30 Juni 1987	Indramayu	No. Skep/299/III/1990	30 Maret 1990	Asli	791
42154	Raswan	9107404	IX/III-08/227/IX/1988	23 September 1988	Tasikmalaya	No. Skep/482/IV/1990	10 April 1990	Asli	788
42155	Raswan	9103069	IX/III-16/107/XI/1988	09 November 1988	Majalengka	Skep/299/III/1990	30 Maret 1990	Asli	930
42156	Raswita	9103010	IX/III-13/75/75/11/1986	15 November 1986	Cirebon	Skep/299/III/1990	30 Maret 1990	Asli	754
42157	Ratam	9103048	IX/III/15/282/VI/1987	30 Juni 1987	Indramayu	No. Skep/299/III/1990	30 Maret 1990	Asli	791
42158	Ratam bin Salimba	8015501	4964/B/Dsp/Muv/XII/65	11 Desember 1965	Pandeglang	Skep/860/VII/1982	31 Juli 1982		630
42159	Rati	9079225	2820/B/3/VI/1959	22 Juni 1959	Karawang	No.Skep/860/VII/1982	31 Juli 1982	Asli	654
42160	Rati, Ny.	9098793	IX/III-05/215/PKRI/I/87	12 Januari 1989	Bandung	Skep/682/IV/1989	08 April 1989	Asli	666
42161	Ratidjan	9102955	IX/III-09/506/V/1987	19 Mei 1987	Ciamis	Skep/299/III/1990	30 Maret 1990	Asli	838
42162	Ratimi bin Asnawi	9107483	IX/III-17/109/V/1989	15 Mei 1989	Purwakarta	Skep/482/IV/1990	10 April 1990	Asli	816
42163	Ratini Ratnawati	9102862	IX/III-05//636/PKRI/VI/1987	11 Juni 1987	Bandung	Skep/299/III/1990	30 Maret 1990	Asli	855

NO. URUT	NAMA	NPV	NO. PENDAFTARAN	TANGGAL PENDAFTARAN	DAERAH PENDAFTARAN	SK GELAR KEHORMATAN	TANGGAL SK GELAR KEHORMATAN	KET.	NO. JILID
42164	Ratma	9094920	IX/14/667/XII/1983	24 Desember 1983	Sumedang	Skep/271/III/1988	18 Maret 1988		624
42165	Ratma	9047188	3735/B/16/III/1959	4 Maret 1959	Sumedang	No.Skep/956/VIII/1981	15 Agustus 1981	Asli	638
42166	Ratma	9107383	IX-III-06/093/VII/1988	10 Juli 1988	Sumedang	No. Skep/482/IV/1990	10 April 1990	Asli	802
42167	Ratma	9102846	IX/III-05/100/PKRI/12/1986	31 Desember 1986	Bandung	No. Skep/299/III/1990	30 Maret 1990	Asli	810
42168	Ratma	9102875	IX-III-06/281/XII/1986	15 Desember 1986	Sumedang	Skep/299/III/1990	30 Maret 1990	Asli	897
42169	Ratma	9109990	IX-III-06/452/II/89	17 Pebruari 1989	Sumedang	Skep/2190/X/1990	19 Oktober 1990	Fotokopi	1006
42170	Ratma bin Arja'i	9102847	IX/III/05/105/PKRI/I/87	6 Januari 1987	Bandung	No. Skep/299/III/1990	30 Maret 1990	Asli	810
42171	Ratma bin Asmeli	9098834	IX/III-16/645/VI/1987	13 Juni 1987	Majalengka	No.Skep/682/IV/1989	08 April 1989	Asli	647
42172	Ratma bin Jumhadi	9102849	IX/III-05/141/PKRI/I/1987	18 Januari 1987	Bandung	No. Skep/299/III/1990	30 Maret 1990	Asli	810
42173	Ratma Bin Malnasik	9110026	IX-III/07/257/III/1989	27 Maret 1989	Garut	Skep/2190/X/1990	19 Oktober 1990	Asli	914
42174	Ratmadja	9103028	IX/III/14/0727/VI/1987	17 Juni 1987	Kuningan	Skep/299/III/1990	30 Maret 1990	Asli	767
42175	Ratmadja	9107381	IX-III-06/014/VI/1988	15 Juni 1988	Sumedang	Skep/482/IV/1990	10 April 1990	Asli	897
42176	Ratmadja	9110048	IX/III-08/1033/V/1989	31 Mei 1989	Tasikmalaya	Skep/2190/X/1990	19 Oktober 1990	Fotokopi	1018
42177	Ratmadja B. Masran	9046288	2055/B/7/I/1959	09 November 1959	Lebak	Skep/956/VIII/1981	15 Agustus 1981	Asli	929
42178	Ratmaja	9103025	IX/III/14/0640/V/1987	19 Mei 1987	Kuningan	Skep/299/III/1990	30 Maret 1990	Asli	842
42179	Ratmi	9102873	IX-III-06/249/XII/1986	15 Desember 1986	Sumedang	Skep/299/III/1990	30 Maret 1990	Asli	798
42180	Ratmika	9047210	4657/B/16/IV/1959	03 April 1959	Sumedang	Skep/956/VIII/1981	15 Agustus 1981	Asli	712
42181	Ratna	9111377	IX/III/14/0678/V/1989	31 Mei 1989	Kuningan	Skep/175/II/1991	25 Februari 1991	Asli	991
42182	Ratna Bin Ladjinah	9079278	656/B/7/XII/1958	6 Desember 1958	Lebak	Skep/860/VII/1982	31 juli 1982	Asli	929
42183	Ratna Djuwita Said, Ny.	9908843	IX-III/21/053/II/1987	02 Februari 1987	Bandung	Skep/682/IV/1989	08 April 1989	Asli	662
42184	Ratna Janda Alm. I'ing	9027536			Bogor	Skep/956/VIII/1981	15 Agustus 1981	Asli	888
42185	Ratnadisastra	9107447	IX/III/14/0116/III/1989	8 Maret 1989	Kuningan	Skep/482/IV/1990	10 April 1990	Asli	982
42186	Ratnasih, Ny.	9102978	IX/III-09/1113/V/1987	19 Mei 1987	Ciamis	No. Skep/299/III/1990	30 Maret 1990	Asli	780
42187	Ratnasih. Ny	9107390	IX-III-06/339/XII/1988	01 Desember 1988	Sumedang	Skep/482/IV/1990	10 April 1990	Asli	841
42188	Ratu Juhana	9098788	IX-III/03-02/VIII/1986	21 Agustus 1986	Sukabumi	Skep/682/IV/1989	08 April 1989	Asli	942
42189	Raup	9107481	IX/III-17/080/XII/1988	15 Desember 1988	Purwakarta	Skep/482/IV/1990	10 April 1990	Asli	816
42190	Raup	9047235	1024/B/16/XII/1958	16 Desember 1981	Sumedang	Skep/956/VIII/1981	15 Agustus 1981	Asli	897
42191	Raup bin Nuhri	9109983	III-05/065/PKRI/XII/1988	27 Desember 1988	Bandung	Skep/2190/X/1990	19 Oktober 1990	Fotokopi	1015

NO. URUT	NAMA	NPV	NO. PENDAFTARAN	TANGGAL PENDAFTARAN	DAERAH PENDAFTARAN	SK GELAR KEHORMATAN	TANGGAL SK GELAR KEHORMATAN	KET.	NO. JILID
42192	Raup bin Oop	9086295	IX/04/447/12/1980	27 Desember 1980	Garut	Skep/253/III/1982	12 Maret 1982		627
42193	Rawan	9098844	IX/III-15/238/VI/1987	30 Juni 1987	Indramayu	No.Skep/682/IV/1989	8 April 1989	Asli	656
42194	Rawat	9103031	IX/III-15/12/VI/1987	5 Juni 1987	Indramayu	Skep/299/III/1990	30 Maret 1990	Asli	923
42195	Rawito	9103032	IX/III-15/31/31/VI/1987	15 Juni 1987	Indramayu	Skep/299/III/1990	30 Maret 1990	Asli	923
42196	Rawuh Tisnamihardja	9090866	8907/A/2/XII/1961	10 Desember 1961	Cirebon	No.Skep/573/M/X/1983	25 Oktober 1983	Asli	672
42197	RE. Hidajat	9023085	5505/B/15/II/1959	21 Februari 1959	Bandung	Skep/956/VIII/1981	15 Agustus 1981	Asli	836
42198	Rebo	9107443	IX/III/14/0055/X/1988	25 Oktober 1988	Kuningan	Skep/482/IV/1990	10 April 1990	Asli	842
42199	Redi	9046689	P/0119/B/7/II-UL/1967	21 Juli 1967	Subang	Skep/956/VIII/1981	15 Agustus 1959	Asli	669
42200	Reja	9107448	IX/III/14/0171/IV/1989	21 April 1989	Kuningan	Skep/482/IV/1990	10 April 1990	Asli	945
42201	Rejam bin Rakmin	9103092	IX/III-20/0099/V/1987	15 Mei 1987	Lebak	Skep/299/III/1990	15 Mei 1987	Fotokopi	1027
42202	Reli	9046855	P.2384/B/4/IV/1959	28 April 1959	Subang	Skep/956/VIII/1981	15 Agustus 1981		629
42203	Rembang	9098839	IX/III-16/592/VI/1987	13 Juni 1987	Majalengka	No. Skep/682/IV/1989	08 April 1989	Asli	794
42204	Remu	9098829	IX/III-16/428/III/87	12 Maret 1987	Majalengka	Skep/682/IV/1989	08 April 1989	Asli	719
42205	Reneng	9045924	016/B/6-UL/1967	16 Agustus 1967	Karawang	Skep/956/VIII/1981	15 Agustus 1981	Asli	736
42206	Renten	9079344	P.1722/B/4/III/1959	31 Maret 1959	Subang	No.Skep/860/VII/1982	31 Juli 1982	Asli	633
42207	Resja	9103053	IX/III-16/238/XII/1986	4 Desember 1986	Majalengka	No. Skep/299/III/1990	30 Maret 1990	Asli	794
42208	Resna Ny	9102863	IX/III-05/719/PKRI/VI/1987	24 Juni 1987	Bandung	Skep/299/III/1990	30 Maret 1990	Asli	854
42209	Resta Bin Amid	9103051	IX/III-16/58/X/1986	4 Oktober 1986	Majalengka	Skep/299/III/1990	30 Maret 1990	Asli	930
42210	Restidjah Edo	9079213	3289/B/13/V/59	15 Mei 1959	Indramayu	Skep/860/VII/1982	31 Juli 1982	Asli	923
42211	Ria	9045721	928/B/14/II-UL/1967	31 Desember 1967	Garut	No. Skep/956/VIII/1981	15 Agustus 1981	Asli	618
42212	Ridwan bin Daud	9103085	IX/19/067/111/1987	26 Maret 1987	Serang	Skep/299/III/1990	30 Maret 1990	Asli	766
42213	Ridwan Sunidja	9094924	IX/18/183/XI/1983	29 November 1983	Cirebon	Skep/271/III/1988	18 Maret 1988	Fotokopi	1029
42214	Riesano Suryana	9102870	IX-III-06/215/XII/1986	15 Desember 1986	Sumedang	Skep/299/III/1990	30 Maret 1990	Asli	841
42215	Rifai Jamal	9107450	IX/III/14/0242/V/1989	19 Mei 1989	Kuningan	Skep/482/IV/1990	10 April 1990	Asli	842
42216	Riih Bin Iling	9100057	IX/III/10/142/II/1989	16 Februari 1989	Karawang	Skep/2190/X/1990	19 Oktober 1990	Asli	917
42217	Rikin bin Sarim	9107484	IX/III/19/010/1988	04 Oktober 1988	Serang	Skep/482/IV/1990	10 April 1990	Asli	766
42218	Rimah Alias Rimoh Janda Alm. Taspin	9081612			Cirebon	Skep/860/VII/1982	15 Juli 1982	Asli	875
42219	Rimah janda almarhum Samani	9057537			Serang	956/VIII/1981	15 Agustus 1981	Asli	731

NO. URUT	NAMA	NPV	NO. PENDAFTARAN	TANGGAL PENDAFTARAN	DAERAH PENDAFTARAN	SK GELAR KEHORMATAN	TANGGAL SK GELAR KEHORMATAN	KET.	NO. JILID
42220	Rinan	9107426	IX/III/10/021/VII/1988	11 Juli 1988	Karawang	Skep/482/IV/1990	10 April 1990	Asli	764
42221	Rinta	9098807	IX-III-06/876/VI/87	5 Juni 1987	Sumedang	Skep/682/IV/1989	08 April 1989	Asli	727
42222	Ripan Bin Amut	9107429	IX/III/10/109/XII/1988	12 Desember 1988	Karawang	Skep/482/IV/1990	10 April 1990	Asli	917
42223	Risan P.E.	9079251	3958/B/3/VI/1959	12 Juni 1959	Karawang	No.Skep/860/VII/1982	31 Juli 1982	Asli	633
42224	Risja	9094924	IX/18/147/IX/1983	20 September 1983	Cirebon	No. Skep/271/III/1988	18 Maret 1988	Asli	612
42225	Riun bin Enduk	9 109 963	IX-III/02/134/V/1989	31 Mei 1989	Bogor	Skep/2190/X/1990	19 Oktober 1990	Asli	967
42226	Riwan	9092377	IX/12/0305/9/1980	27 September 1980	Subang	Skep/572/M/X/1983	25 Oktober 1983		630
42227	Roadin	9046001	3498/B/3/V/1959	22 Mei 1959	Karawang	Skep/956/VIII/1981	15 Agustus 1981	Asli	680
42228	Roba	9046895	2145/B/9/III/1959	09 Maret 1959	Sukabumi	Skep/956/VIII/1981	15 Agustus 1959	Asli	664
42229	Robai	9107368	IX/III-04/017/IX/1988	21 September 1988	Cianjur	Skep/482/IV/1990	10 April 1990	Asli	886
42230	Roba'i	9107407	IX/III-08/398/X/1988	25 Oktober 1988	Tasikmalaya	No. Skep/482/IV/1990	10 April 1990	Asli	788
42231	Robai. A	09 046 897	4193/B/9/VI/59	15 Juni 1959	Sukabumi	Skep/956/VIII/1981	15 Agustus 1981	Asli	967
42232	Robani	9107376	IX/III-04/172/I/1989	23 Januari 1989	Cianjur	Skep/482/IV/1990	10 April 1990	Asli	886
42233	Robi	9046940	222/B/9/III/1959	10 Maret 1959	Sukabumi	Skep/956/VIII/1981	15 Agustus 1981	Asli	942
42234	Rochman	9102986	IX/III-09/1369/V/1987	19 Mei 1987	Ciamis	Skep/299/III/1990	30 Maret 1990	Fotokopi	1009
42235	Rochman Bin Aud	9102902	IX-III/07/215/12/1986	3 Desember 1986	Garut	Skep/299/III/1990	30 Maret 1990	Asli	914
42236	Rochman bin Bani	9098791	IX-III/03/0465/V/1987	20 Mei 1987	Sukabumi	Skep/682/IV/1989	08 April 1989	Asli	717
42237	Rochmat Abdul Manaf	9102867	IX/III-05/914/PKRI/VII/1987	6 Juli 1987	Bandung	No. Skep/299/III/1990	30 Maret 1990	Asli	810
42238	Rodiah janda almarhum Sanmahdi	9063495			Tasikmalaya	956/VIII/1981	15 Agustus 1981	Asli	731
42239	Rodiyah Janda Alm. Sarodji	9056001			Majalengka	Skep/956/VIII/1981	15 Agustus 1981	Asli	890
42240	Rodiyah, Ny.	9102931	IX/III-08/512/VI/1987	30 Juni 1987	Tasikmalaya	No. Skep/299/III/1990	30 Maret 1990	Asli	787
42241	Rodja	9046964	1982/B/9/III/1959	03 Maret 1959	Sukabumi	Skep/956/VIII/1981	15 Agustus 1959	Asli	664
42242	Rodjak	9042618	2045/B/3/IV/1959	14 April 1959	Karawang	Skep/956/VIII/1981	15 Agustus 1981	Asli	681
42243	Rodjak	9103049	IX/III-16/46/X/1986	4 Oktober 1986	Majalengka	No. Skep/299/III/1990	30 Maret 1990	Asli	794
42244	Rodjak	9046891	4636/B/9/V/1959	9 Mei 1959	Sukabumi	Skep/956/VIII/1981	15 Agustus 1981	Asli	716
42245	Rodjak bin Nursani	9045509	660/B/II/1959	13 Februari 1959	Bogor	Skep/956/VIII/1981	15 Agustus 1981	Asli	756
42246	Rodji	9079155	03439/B/20/III/59	28 Maret 1959	Kabupaten Bandung	No.Skep/860/VII/1982	31 Juli 1982	Asli	636
42247	Rodji/ Rasidi	9079231	127/B/3/XI/1958	31 Juli 1982	Karawang	No. Skep/860/VII/1982	31 Juli 1982	Asli	611

NO. URUT	NAMA	NPV	NO. PENDAFTARAN	TANGGAL PENDAFTARAN	DAERAH PENDAFTARAN	SK GELAR KEHORMATAN	TANGGAL SK GELAR KEHORMATAN	KET.	NO. JILID
42248	Roebi	9046893	1519/B/9/II/1959	11 Februari 1959	Sukabumi	Skep/956/VIII/1981	15 Agustus 1981	Asli	716
42249	Roeski	9107464	IX/III-16/49/VIII/1988	24 Agustus 1988	Majalengka	No. Skep/482/IV/1990	10 April 1990	Asli	794
42250	Rogim	9045805	2432/B/13/V/1959	15 Mei 1959	Indramayu	No.Skep/956/VIII/1981	15 Agustus 1981	Asli	656
42251	Roha Bin Sai	9111364	IX-III/03/0300/V/1989	30 Mei 1989	Sukabumi			Asli	828
42252	Rohadi	9107399	IX/III-08/69/VIII/1988	12 Agustus 1988	Tasikmalaya	No. Skep/482/IV/1990	10 April 1990	Asli	788
42253	Rohado	9110053	IX/III-09/533/IX/1988	15 September 1988	Ciamis	Skep/2190/X/1990	19 Oktober 1990	Fotokopi	1012
42254	Rohali bin Sanip	9079250	3905/B/3/VI/1959	10 Juni 1959	Karawang	No. Skep/860/VII/1992	10 Juni 1992		952
42255	Rohamat.A	9047200	4180/B/16/III/1959	17 Maret 1959	Sumedang	Skep/956/VIII/1981	15 Agustus 1981	Asli	712
42256	Rohan bin Holir	9109974	IX-III/03/0260/V/1989	20 Mei 1989	Sukabumi	No. Skep/2190/X/1990	19 Oktober 1990		952
42257	Rohana	9098801	IX/III-05/760/PKRI/VI/1987	24 Juni 1987	Cimahi	Skep/682/IV/1989	08 April 1989	Asli	709
42258	Rohana	9046826	P.0194.B/7/II-UL/1967	22 Juli 1967	Subang	Skep/956/VIII/1981	15 Agustus 1981	Asli	772
42259	Rohana	9109999	IX-III-06/630/V/1989	4 Mei 1989	Sumedang	Skep/2190/X/1990	19 Oktober 1990	Fotokopi	1006
42260	Rohana Bin Suhaeni	9102904	IX-III/07/233/12/1986	8 Desember 1986	Garut	Skep/299/III/1990	30 Maret 1990	Asli	914
42261	Rohana janda almarhum Madtoha	9036318			Majalengka	956/VIII/1981	15 Agustus 1981	Asli	731
42262	Rohana. S. RD. Ny	9102883	IX-III-06/609/IV/1987	15 April 1987	Sumedang	Skep/299/III/1990	30 Maret 1990	Asli	897
42263	Rohanah	9102947	IX/III-09/57/1987	19 Mei 1987	Ciamis	Skep/299/III/1990	30 Maret 1990	Asli	753
42264	Rohanah	9 107 416	IX/III-09/174/IX/1988	15 September 1988	Ciamis	Skep/482/IV/1990	10 April 1990	Asli	974
42265	Rohanah Janda Alm. Entos Sumarna	9076193			Sumedang	Skep/860/VII/1982	31 Juli 1982	Asli	891
42266	Rohanda	9045160	06265/B/20/7/1959	12 November 1959	Bandung	Skep/956/VIII/1981	15 Agustus 1981	Asli	836
42267	Rohandi	9 110 038	IX/III-08/703/III/1989	20 Maret 1989	Tasikmalaya	Skep/2190/X//1990	19 Oktober 1990	Asli	974
42268	Rohanta	9098799	IX/III-05/733/PKRI/VI/1987	24 Juni 1987	Cimahi	Skep/682/IV/1989	08 April 1989	Asli	709
42269	Rohati	9098832	IX/III-16/72/X/1986	4 Oktober 1986	Majalengka	Skep/682/IV/1989	08 April 1989	Asli	930
42270	Rohdi	9102933	IX/III-08/539/VI/1987	30 Juni 1987	Tasikmalaya	No. Skep/299/III/1990	30 Maret 1990	Asli	787
42271	Rohendi	9098816	IX/14/0056/XI/86	11 November 1986	Kuningan	No.Skep/682/IV/1989	8 April 1989	Asli	655
42272	Rohendi	9103023	IX/III/14/0178/XII/1986	20 Desember 1986	Kuningan	Skep/299/III/1990	30 Maret 1990	Asli	945
42273	Rohidin	9102923	IX/III-08/271/VI/1987	18 Juni 1987	Tasikmalaya	No. Skep/299/III/1990	30 Maret 1990	Asli	787
42274	Rohidin	9107396	IX/III-08/37/VII/1988	11 Juli 1988	Tasikmalaya	Skep/482/IV/1990	10 April 1990	Asli	877

NO. URUT	NAMA	NPV	NO. PENDAFTARAN	TANGGAL PENDAFTARAN	DAERAH PENDAFTARAN	SK GELAR KEHORMATAN	TANGGAL SK GELAR KEHORMATAN	KET.	NO. JILID
42275	Rohilah Janda Alm. Dajeng	9018223			Cianjur	Skep/956/VIII/1981	15 Agustus 1981	Asli	889
42276	Rohim	9107479	P.IX/III-17/035/XI/1988	15 November 1988	Purwakarta	Skep/482/IV/1990	10 April 1990	Asli	755
42277	Rohim	9107403	IX/III-08/168/IX/1988	13 September 1988	Tasikmalaya	No. Skep/482/IV/1990	10 April 1990	Asli	788
42278	Rohim	9102855	IX/III-05/241/PKRI/1/87	14 Januari 1987	Bandung	No. Skep/299/III/1990	30 Maret 1990	Asli	810
42279	Rohim	9103068	IX/III-16/77/VIII/88	29 Juli 1988	Majalengka	Skep/299/III/1990	30 Maret 1990	Asli	834
42280	Rohim Bin Alman	9110082	IX/III-17/104/V/1989	15 Mei 1989	Purwakarta	Skep/2190/X/1990	19 Oktober 1990	Asli	897
42281	Rohim Bin Arja	9103070	IX/III-17/40/XII/1986	15 Desember 1986	Purwakarta	Skep/299/III/1990	30 Maret 1990	Asli	897
42282	Rohim bin Artajim	9045618	1077/B/8/III/59	6 Maret 1959	Bogor	Skep/956/VIII/1981	15 Agustus 1981	Asli	990
42283	Rohim bin Sartibi	9107370	IX/III-04/029/IX/1988	24 September 1988	Cianjur	Skep/482/IV/1990	24 April 1990	Asli	697
42284	Rohim bin Suminta	9094019	4150/B/9/IV/1959	22 Maret 1959	Sukabumi	Skep/270/III/1988	18 Maret 1988	Asli	683
42285	Rohmah Janda Alm. Omo	9043277			Sumedang	Skep/956/VIII/1981	15 Agustus 1981	Asli	891
42286	Rohman	9096239	IX/III-03/0283/XII/86	31 Desember 1986	Sukabumi	Skep/1651/XI/1988	02 November 1988		623
42287	Rohman	9102979	IX/III-09/1120/V/1987	19 Mei 1987	Ciamis	Skep/299/III/1990	30 Maret 1990	Asli	830
42288	Rohman	9102974	IX/III-09/1075/V/1987	19 Mei 1987	Ciamis	Skep/299/III/1990	30 Maret 1990	Asli	830
42289	Rohman	9102967	IX/III-09/763/V/1987	19 Mei 1987	Ciamis	Skep/299/III/1990	30 Maret 1990	Asli	830
42290	Rohman	9102861	IX/III-05/574/PKRI/VI/1987	30 Maret 1990	Bandung	Skep/299/III/1990	30 Maret 1990	Asli	855
42291	Rohman	9107398	IX/III-08/60/VIII/1988	9 Agustus 1988	Tasikmalaya	Skep/482/IV/1990	10 April 1990	Asli	877
42292	Rohman bin Arsiwan	9102998	IX/III/10/122/II/1987	20 Februari 1987	Karawang	Skep/299/III/1990	30 Maret 1990	Asli	736
42293	Rohman bin Ruhi	9107427	IX/III/10/047/VIII/1988	10 Agustus 1988	Karawang	Skep/482/IV/1990	10 April 1990	Asli	764
42294	Rohmat	9102918	IX/III/7/935/V/1987	14 Mei 1987	Garut	Skep/299/III/1990	30 Maret 1990	Asli	690
42295	Roi	9110081	IX/III-17/046/XI/1988	15 November 1988	Purwakarta	Skep/2190/X/1990	19 Oktober 1990	Asli	896
42296	Ro'i	9013372	2854/B/17/IV/1959	24 April 1959	Garut	No. Skep/270/III/1988	18 Maret 1988	Asli	618
42297	Ro'i	9096303	IX/III-03/0281/XII/1986	31 Desember 1986	Sukabumi	Skep/1651/XI/1988	02 November 1988		623
42298	Ro'i	9107387	IX-III-06/228/X/1988	5 Oktober 1988	Sumedang	No. Skep/482/IV/1990	10 April 1990	Asli	802
42299	Ro'i	9102842	IX/III-05/12/PKRI/XII/1986	11 Desember 1958	Bandung	No. Skep/299/III/1990	30 Maret 1990	Asli	810
42300	Ro'im	9102952	IX/III-09/442/V/1987	19 Mei 1987	Ciamis	Skep/299/III/1990	30 Maret 1990	Asli	934
42301	Ro'in	9047406	4131/B/18/VII/1959	14 Juli 1959	Tasikmalaya	Skep/956/VIII/1981	15 Agustus 1981	Asli	725
42302	Roip bin Hamli	9107482	IX/III-17/088/V/1989	15 Mei 1989	Purwakarta	Skep/482/IV/1990	10 April 1990	Asli	816

NO. URUT	NAMA	NPV	NO. PENDAFTARAN	TANGGAL PENDAFTARAN	DAERAH PENDAFTARAN	SK GELAR KEHORMATAN	TANGGAL SK GELAR KEHORMATAN	KET.	NO. JILID
42303	Roip Bin Marsala	9045560	0076/B/8/II-UL/1967	15 September 1967	Bogor	Skep/956/VIII/1981	15 Agustus 1981	Asli	938
42304	Rois	9046916	567/B/9/XII/1958	17 Desember 1958	Sukabumi	Skep/956/VIII/1981	15 Agustus 1981	Fotokopi	1024
42305	Rojai	9103052	IX/III-16/197/XI/1986	18 November 1986	Majalengka	Skep/299/III/1990	30 Maret 1990	Asli	930
42306	Rojai	9107375	IX/III-04/132/XI/1988	24 November 1988	Cianjur	Skep/482/IV/1990	10 April 1990	Fotokopi	1001
42307	Rojak	9103055	IX/III-16/341/I/1987	10 Januari 1987	Majalengka	No. Skep/299/III/1990	30 Maret 1990	Asli	794
42308	Rojak	9102895	IX-III-06/966/VI/1987	05 Juni 1987	Sumedang	Skep/299/III/1990	30 Maret 1990	Asli	814
42309	Rojak	9 110 049	IX/III-08/1042/V/1989	31 Mei 1989	Tasikmalaya	Skep/2190/X//1990	19 Oktober 1990	Asli	974
42310	Rojali	9102909	IX-III/07/568/1/1987	29 Januari 1987	Garut	No. Skep/299/III/1990	30 Maret 1990	Asli	782
42311	Rojali	9103071	IX/III-17/41/XII/1986	15 Desember 1986	Purwakarta	Skep/299/III/1990	30 Maret 1990	Asli	816
42312	Rojani	9047055	1774/B/9/II/1959	24 Februari 1959	Sukabumi	Skep/956/VIII/1981	15 Agustus 1981	Asli	610
42313	Rokajah. M	9046998	1336/B/9/II-UL/1968	01 Juli 1968	Sukabumi	Skep/956/VIII/1981	15 Agustus 1981	Asli	702
42314	Rokayah H.	9047569	2472/B/19/III/1959	17 Maret 1959	Ciamis	No.Skep/956/VIII/1981	15 Agustus 1981	Asli	643
42315	Rokayah Janda Alm. Djumyuti	9014858	1898/B/6/V/1959	07 November 1959	Pandeglang	Skep/956/VIII/1981	15 Agustus 1981	Asli	892
42316	Rokia	9107475	P.IX/III-17/01/XI/1988	15 November 1988	Purwakarta	Skep/482/IV/1990	10 April 1990	Asli	755
42317	Rokib	9107413	IX/III-08/664/II/1989	18 Februari 1989	Tasikmalaya	No. Skep/482/IV/1990	10 April 1990	Asli	788
42318	Rokib Bin Misra	9102815	IX-III/02/118/IV/1987	15 April 1987	Bogor	Skep/299/III/1990	30 Maret 1990	Asli	869
42319	Roma	9107405	IX/III-08/356/X/1988	17 Oktober 1988	Tasikmalaya	Skep/482/IV/1990	10 April 1990	Asli	877
42320	Romdan	9079424	0776/K./3/V/1960	20 Mei 1980	Ciamis	Skep/860/VII/1982	31 Juli 1982	Asli	753
42321	Romi bin Parumsih	9110023	IX-III/07/228/III/1989	10 Maret 1989	Garut	Skep/2190/X/1990	19 Oktober 1990	Fotokopi	1018
42322	Romin Bin H. Hasan	9045536	868/B/8/II/1959	23 Februari 1959	Bogor	Skep/956/VIII/1981	15 Agustus 1981	Asli	938
42323	Romli	9103020	IX/III-13/277/6/1987	13 Juni 1987	Cirebon	299/III/1990	30 Maret 1990	Asli	749
42324	Romli bin H. Arsan	9100946	IX-III/02/119/IV/1987	15 April 1987	Bogor	Skep/299/III/1990	30 Maret 1990	Asli	994
42325	Romnah	9109971	IX-III/03/0237/VI/1989	13 Juni 1989	Sukabumi	Skep/2190/X/1990	19 Oktober 1990	Asli	984
42326	Romnah Janda Alm. Ahon	9009803			Ciamis	Skep/956/VIII/1981	15 Agustus 1981	Asli	888
42327	Roni bin Entjeng	9047037	6589/B/9/VII/1959	15 Juli 1959	Sukabumi	Skep/956/VIII/1981	15 Agustus 1981	Asli	759
42328	Roni bin Nurpai	9046943	5169/B/9/VI/1959	12 Juni 1959	Sukabumi	No. Skep/956/VIII/1981	15 Agustus 1981	Asli	616
42329	Ronih bin Jamhari	9107371	IX/III-04/031/IX/1988	24 September 1988	Cianjur	Skep/482/IV/1990	24 April 1990	Asli	697
42330	Ropai	9102935	IX/III-08/252/IX/1988	29 September 1988	Tasikmalaya	Skep/299/III/1990	30 Maret 1990	Asli	740

NO. URUT	NAMA	NPV	NO. PENDAFTARAN	TANGGAL PENDAFTARAN	DAERAH PENDAFTARAN	SK GELAR KEHORMATAN	TANGGAL SK GELAR KEHORMATAN	KET.	NO. JILID
42331	Ropai	9047038	2344/B/9/III/1969	14 Maret 1959	Sukabumi	Skep/956/VIII/1981	15 Agustus 1981	Asli	942
42332	Ropandi Bin H. Sodikin	9102919	IX-III/07/938/5/1987	14 Mei 1987	Garut	Skep/299/III/1990	30 Maret 1990	Asli	914
42333	Ropendi, R.	9098817	IX/III/14/036/II/87	23 Februari 1987	Kuningan	No.Skep/682/IV/1989	8 April 1989	Asli	655
42334	Ropi bin Madhusin	9047645	157/B/10/II-UL/1967	5 Pebruari 1967	Cianjur	Skep/956/VIII/1981	15 Agustus 1981	Fotokopi	1001
42335	Ropik bin Yana	9102907	IX/III/7/554/I/1987	28 Januari 1987	Garut	Skep/299/III/1990	30 Maret 1990	Asli	690
42336	Rosa bin Jada	9047017	470/B/9/UL/VIII/1967	09 Agustus 1967	Sukabumi	Skep/956/VIII/1981	15 Agustus 1981	Asli	693
42337	Rosad	9102897	IX-III-06/998/VI/1987	5 Juni 1987	Sumedang	Skep/299/III/1990	30 Maret 1990	Asli	897
42338	Rosad	9 107 425	IX/III-09/398/IX/1988	15 September 1988	Ciamis	Skep/482/IV/1990	10 April 1990	Asli	974
42339	Rosad bin Muraih	9094902	IX-03/533/XI/1983	24 November 1983	Bogor	No.Skep/271/III/1988	18 Maret 1988	Asli	674
42340	Rosadi	9110050	IX/III-09/363/IX/1988	15 September 1988	Ciamis	Skep/2190/X/1990	19 Oktober 1990	Fotokopi	1009
42341	Rosadi	9110052	IX/III-09/507/IX/1988	15 September 1988	Ciamis	Skep/2190/X/1990	19 Oktober 1990	Fotokopi	1018
42342	Rosdiwijaya	9 102 930	IX/III-08/506/VI/87	30 Juni 1987	Tasikmalaya	Skep/299/III/1990	30 Maret 1990	Asli	974
42343	Rosid	9045390	0151/B/12/II-UL/1967	30 Agustus 1967	Bandung	Skep/956/VIII/1981	15 Agustus 1959	Asli	665
42344	Rosid	9098809	IX/III-09/671/V/1987	19 Mei 1987	Ciamis	Skep/682/IV/1989	08 April 1989	Asli	725
42345	Rosid	9107401	IX/III-08/113/VIII/1988	29 Agustus 1988	Tasikmalaya	No. Skep/482/IV/1990	10 April 1990	Asli	788
42346	Rosid	9047031	1754/B/9/II/1959	24 Februari 1959	Sukabumi	Skep/956/VIII/1981	15 Agustus 1981	Asli	942
42347	Rosid	9110039	IX/III-08/724/III/1989	28 Maret 1989	Tasikmalaya	Skep/2190/X/1990	`9 Oktober 1990	Fotokopi	1018
42348	Rosid Bin Alkasik	9102901	IX-III/07/164/12/1986	02 Desember 1986	Garut	Skep/299/III/1990	30 Maret 1990	Asli	864
42349	Rosid bin Ijon	9110059	IX/III/10/172/III/1989	20 Maret 1989	Karawang	No. Skep/2190/X/1990	19 Oktober 1990		952
42350	Rosid Moch.	9046791	P.3804/B/4/V/1959	30 Mei 1959	Subang	Skep/956/VIII/1981	15 Agustus 1981	Asli	821
42351	Rosidi	9107379	IX/III-05/047/PKRI/XI/1988	02 November 1988	Bandung	Skep/482/IV/1990	10 April 1990	Asli	855
42352	Rosidi, H. Bin Edi	9109063	IX-III/03/120/II/1989	15 Februari 1989	Sukabumi	Skep/2190/X/1990	19 Oktober 1990	Asli	940
42353	Rosidin	9096252	IX-III-06/728/V/1987	04 Mei 1987	Sumedang	Skep/1651/XI/1988	02 November 1988	Asli	712
42354	Rosidin	9102911	IX-III/07/775/3/1987	2 Maret 1987	Garut	No. Skep/299/III/1990	30 Maret 1990	Asli	782
42355	Rosidin	9107400	IX/III-08/82/VIII/1988	22 Agustus 1988	Tasikmalaya	No. Skep/482/IV/1990	10 April 1990	Asli	788
42356	Rosidin	9047562	2072/B/19/XI/1959	25 Februari 1959	Ciamis	Skep/956/VIII/1981	15 Agustus 1981	Asli	830
42357	Rosidin	9102936	IX/III-08/254/IX/1988	29 September 1988	Tasikmalaya	Skep/299/III/1990	30 Maret 1990	Asli	877
42358	Rosidin	9112066	IX-III/03/0385/V/1989	31 Mei 1989	Sukabumi	Skep/1579/VIII/1991	26 Agustus 1991	Asli	942

NO. URUT	NAMA	NPV	NO. PENDAFTARAN	TANGGAL PENDAFTARAN	DAERAH PENDAFTARAN	SK GELAR KEHORMATAN	TANGGAL SK GELAR KEHORMATAN	KET.	NO. JILID
42359	Rosidjan	9094023	0791/B/17/II-UL/1967	25 Desember 1967	Cirebon	No.Skep/270/III/1988	18 Maret 1988	Asli	646
42360	Rosiyah	9103013	IX/III-13/169/1987	26 Maret 1987	Cirebon	Skep/299/III/1990	30 Maret 1990	Asli	769
42361	Rosjad	9047064	2015/B/9/III/1959	4 Maret 1959	Sukabumi	Skep/956/VIII/1981	15 Agustus 1981	Asli	716
42362	Rosjidi Moch bin Ibra	9047639	4164/B/KUV/10/07/1959	17 Juli 1959	Cianjur	Skep/956/VIII/1981	15 Agustus 1981	Asli	741
42363	Rosman	9110083	IX/III-17/115/V/1989	15 Mei 1989	Purwakarta	Skep/2190/X/1990	19 Oktober 1990	Asli	897
42364	Rostian	9102891	IX-III/21/001/VI/1988	29 Januari 1988	Kodya Bandung	No. Skep/299/III/1990	30 Maret 1990	Asli	810
42365	Rosyidin	9102921	IX/III-08/181/IV/87	20 April 1987	Tasikmalaya	Skep/299/III/1990	30 Maret 1990	Asli	740
42366	Rouni Janda Alm Emen	9076181			Sumedang	Skep/860/VII/1982	31 Juli 1982	Asli	888
42367	Rowi	9102841	IX/III-04/024/IX/1988	23 September 1988	Cianjur	Skep/299/III/1990	30 Maret 1990	Asli	741
42368	Roya	9104474	IX/III-16/123/XII/1988	02 Desember 1988	Majalengka	Skep/482/IV/1990	10 April 1990	Asli	833
42369	Royani	9107476	IX/III-17/019/XI/1988	15 November 1988	Purwakarta	Skep/482/IV/1990	10 April 1990	Asli	816
42370	Rstiti Janda Alm. Sarodji	9092791			Cirebon	Skep/1541/X/1986	3 Oktober 1986	Asli	875
42371	RT. Fatmah, H. Binti Danadiwira	9109191	IX/III/092/V/1989	31 Mei 1989	Serang	Skep/2190/X/1990	19 Oktober 1990	Asli	910
42372	RT. Naf'ah	9110086	IX/III/19/094/V/89	31 Mei 1989	Serang	Skep/2190/X/1990	19 Oktober 1990	Asli	907
42373	RT. Nuriah H.	9003075	IX/III-18/161/II/1987	15 Februari 1987	Pandegelang	No. Skep/299/III/1990	30 Maret 1990	Asli	777
42374	RT. Toechfah	9110087	IX/III/19/098/V/1989	31 Mei 1989	Serang	Skep/2190/X/1990	19 Oktober 1990	Asli	908
42375	Ruahmad	9098824	IX/III/14/0814/VI/1987	26 Juni 1987	Kuningan	Skep/682/IV/1989	08 April 1989	Asli	843
42376	Ruba bin Jaya	9079263	1997/A/3/IV/1959	01 April 1959	Kuningan	No.Skep/860/VII/1982	31 Juli 1982	Asli	640
42377	Ruba'i	9096300	IX/18/050/XI/1988	4 Juni 1988	Cirebon	No.Skep/1651/XI/1988	2 November 1988	Asli	672
42378	Ruba'i	9 107 418	IX/III-09/168/IX/1988	15 September 1988	Ciamis	Skep/482/IV/1990	10 April 1990	Asli	974
42379	Rubai	9098836	IX/III-16/378/II/1987	3 Februari 1987	Majalengka	Skep/682/IV/1989	08 April 1989	Asli	719
42380	Ruba'I Bin Marto'i	9109975	IX-III/03/0288/V/1989	29 Mei 1989	Sukabumi	Skep/2190/X/1990	19 Oktober 1990	Asli	942
42381	Rubi	9107445	IX/III/14/0060/X/1988	25 Oktober 1988	Kuningan	Skep/482/IV/1990	10 April 1990	Asli	767
42382	Rubiah. Ny	9102994	IX/III/10/64/I/1987	12 Januari 1987	Karawang	Skep/299/III/1990	30 Maret 1990	Asli	736
42383	Ruchman	9109982	IX/III-04/481/V/1989	30 Mei 1989	Cianjur	Skep/2190/X/1990	19/10/1990	Fotokopi	1001
42384	Rudi	9047547	0969/B/16/II-UL/1967	31 Desember 1967	Ciamis	Skep/956/VIII/1981	15 Agustus 1981		620
42385	Rudi	9102922	IX/III-08/182/IV/1987	20 April 1987	Tasikmalaya	Skep/299/III/1990	30 Maret 1990	Asli	740
42386	Rudjaja	9098826	IX/III/14/0035/VIII/1988	4 Agustus 1988	Kuningan	No.Skep/682/IV/1989	08 April 1989	Asli	637

NO. URUT	NAMA	NPV	NO. PENDAFTARAN	TANGGAL PENDAFTARAN	DAERAH PENDAFTARAN	SK GELAR KEHORMATAN	TANGGAL SK GELAR KEHORMATAN	KET.	NO. JILID
42387	Ruhaedi	9110051	IX/III-09/433/IX/1988	15 September 1988	Ciamis	Skep/2190/X/1990	19 Oktober 1990	Fotokopi	1018
42388	Ruhaemi	9102925	IX/III-08/320/VI/1987	23 Juni 1987	Tasikmalaya	Skep/299/III/1990	30 Maret 1990	Asli	960
42389	Ruhandi	9110072	IX/III/14/419/V/89	31 Mei 1989	Kuningan	Skep/2190/X/1990	19 Oktober 1990	Asli	982
42390	Ruhanta	9046671	P.3571/B/4/V/1959	19 Mei 1959	Subang	Skep/956/VIII/1981	15 Agustus 1981	Asli	772
42391	Ruhanta bin Ahmadi	9110035	IX-III/07/401/IV/1989	07 April 1989	Garut	Skep/2190/1990	19 Oktober 1990	Fotokopi	1018
42392	Ruhatma	9102898	IX-III-06/103/X/1986	5 Oktober 1986	Sumedang	Skep/299/III/1990	30 Maret 1990	Fotokopi	1006
42393	Ruhaya bin Madsukri	9110021	IX-III/07/201/2/1989	7 Pebruari 1989	Garut	Skep/2190/X/1990	19 Oktober 1990	Fotokopi	1009
42394	Ruhimi	9102976	IX/III-09/1101/V/1987	19 Mei 1987	Ciamis	Skep/299/III/1990	30 Maret 1990	Asli	753
42395	Ruhiyat	9094919	IX/14/665/XII/1983	24 Desember 1983	Sumedang	Skep/271/III/1988	18 Maret 1988		624
42396	Ruhiyat	9102945	IX/III-08/666/II/1989	18 Februari 1989	Tasikmalaya	Skep/299/III/1990	30 Maret 1990	Asli	740
42397	Ruhiyat	9103098	IX-III/21/137/V/1987	14 Mei 1987	Bandung	Skep/299/III/1990	30 Maret 1990	Asli	836
42398	Ruhja	9046729	P.730/B/4/II/1959	19 Februari 1959	Subang	Skep/956/VIII/1981	15 Agustus 1959	Asli	671
42399	Ruhmid Ruminta	9102865	IX/III-05/833/PKRI/VI/1987	26 Juni 1987	Bandung	No. Skep/299/III/1990	30 Maret 1990	Asli	810
42400	Ruja	9046723	P.1860/B/4/IV/1959	07 April 1959	Subang	No.Skep/956/VIII/1981	15 Agustus 1981	Asli	633
42401	Ruji bin H. Anwar	9109965	IX-III/03/0016/X/1988	24 Oktober 1988	Sukabumi	Skep/2190/X/1990	19 Oktober 1990	Asli	693
42402	Ruka'i	9107451	IX/III/14/256/VI/1989	06 Juni 1989	Kuningan	Skep/482/IV/1990	10 April 1990	Asli	843
42403	Rukama	09 046 681	P.451/B/7/II/UL/67	14 September 1967	Subang	Skep/956/VIII/1981	15 Agustus 1981	Asli	971
42404	Rukamah, Ny.	9096274	IX/III-13/219/5/1987	19 Mei 1987	Cirebon	No.Skep/1651/XI/1988	02 November 1988	Asli	635
42405	Rukanda	9102903	IX-III/07/227/12/1986	3 Desember 1986	Garut	Skep/299/III/1990	30 Maret 1990	Asli	960
42406	Rukandi	9102988	IX/III-09/ / V/1987	19 Mei 1987	Ciamis	Skep/299/III/1990	30 Maret 1990	Asli	753
42407	Rukanta bin Soleh	9102917	IX/III/7/919/V/1987	04 Mei 1987	Garut	Skep/299/III/1990	30 Maret 1990	Asli	690
42408	Rukatma	9104209	IX/14/0180/XI/1986	20 Desember 1986	Kuningan	Skep/299/III/1990	30 Maret 1990	Asli	843
42409	Rukatma	9107303	IX-III-06/393/I/1989	5 Januari 1989	Sumedang	Skep/482/IV/1990	10 April 1990	Asli	897
42410	Ruki Iking binti Sajuri	9110033	IX-III/07/395/IV/1989	07 April 1989	Garut	Skep/2190/X/1990	19 Oktober 1990	Fotokopi	1020
42411	Ruki Janda Alm. Uceng	9085703	IX/02/289/IV/1979	02 April 1979	Bandung	No. Skep/253/III/1982	12 Maret 1982	Asli	810
42412	Rukiah	9109979	IX/III-04/355/VI/1989	26 Juni 1989	Cianjur	No. Skep/2190/X/1990	19 Oktober 1990		953
42413	Rukiah Binti Nasir	9092361	IX-06/603//XII/80	16 Desember 1980	Karawang	Skep/572/M/X/83	25 Oktober 1983	Asli	764
42414	Rukiah, Ny.	9098803	IX/III-05/891/PKRI/VI/87	30 Juni 1987	Bandung	Skep/682/IV/1989	08 April 1989	Asli	662

NO. URUT	NAMA	NPV	NO. PENDAFTARAN	TANGGAL PENDAFTARAN	DAERAH PENDAFTARAN	SK GELAR KEHORMATAN	TANGGAL SK GELAR KEHORMATAN	KET.	NO. JILID
42415	Rukiah. Ny.	9103024	IX/III/14/0378/II/87	23 Februari 87	Kuningan	Skep/299/III/1990	30 Maret 1990	Asli	982
42416	Rukijah	9045302	2284/B/15/XI/1958	29 November 1958	Kabupaten Bandung	No.Skep/956/VIII/1981	15 Agustus 1981	Asli	677
42417	Rukijah Janda Alm. Kosasih	9077540			Sukabumi	Skep/860/VII/1982	31 Juli 1982	Asli	888
42418	Rukijah Janda Alm. Sukardi	9079819			Garut	Skep/860/VII/1982	31 Juli 1982	Asli	892
42419	Rukiman Bin Mardi	9107431	IX/III-13/16/VIII/1988	13 Agustus 1988	Cirebon	Skep/482/IV/1990	10 April 1990	Asli	858
42420	Rukimin	9046795	P.3072/B/4/VII/1959	10 Juli 1959	Subang	Skep/956/VIII/1981	15 Agustus 1981	Asli	927
42421	Rukinah janda almarhum Madroji	9036388			Majalengka	956/VIII/1981	15 Agustus 1981	Asli	731
42422	Rukinta	9079406	3603/B/18/VI/1959	18 Juni 1959	Tasikmalaya	No. Skep/860/VII/1982	31 Juli 1982	Asli	619
42423	Rukiyah Nyi	9106271	IX/III-04/381/VI/1987	29 September 1989	Cianjur	Skep/482/IV/1990	10 April 1990	Asli	902
42424	Rukiyah, Ny.	9094909	IX/04/167/10/1983	20 Oktober 1983	Garut	No. Skep/271/III/1988	18 Maret 1988	Asli	618
42425	Rukma	9046996	1770/B/9/II-UL/VII/1968	1 Juli 1968	Sukabumi	Skep/956/VIII/1981	15 Agustus 1981	Asli	942
42426	Rukma	9045648	1559/B-14/II-UL/1967	24 Desember 1967	Garut	Skep/956/VIII/1981	15 Agustus 1981	Fotokopi	1018
42427	Rukma bin Aju	9103017	IX/III-13/255/6/1987	11 Juni 1987	Cirebon	299/III/1990	30 Maret 1990	Asli	749
42428	Rukman	9102938	IX/III-08/298/X/1988	08 Oktober 1988	Tasikmalaya	Skep/299/III/1990	30 Maret 1990	Asli	740
42429	Rukman	9045247	2480/B/15/XII/1958	03 Desember 1958	Cianjur	Skep/956/VIII/1981	15 Agustus 1981	Asli	762
42430	Rukman	9098831	IX/III-16/48/X/1986	4 Oktober 1986	Majalengka	No. Skep/682/IV/1989	08 April 1989	Asli	794
42431	Rukman	9102965	IX/III-09/688/1987	19 Mei 1987	Ciamis	Skep/299/III/1990	30 Maret 1990	Asli	838
42432	Rukman bin Iting	9110019	IX-III/07/172/I/1989	2 Januari 1989	Garut	Skep/2190/X/1990	19 Oktober 1990	Fotokopi	1018
42433	Rukmana	9096255	IX-III/07/084/11/1986	25 November 1986	Garut	Skep/1651/XI/1988	02 November 1988	Asli	667
42434	Rukmana bin Sahru	9110024	IX-III/07/244/III/1989	26 Maret 1989	Garut	Skep/2190/X/1990	19 Oktober 1990	Fotokopi	1018
42435	Rukmanah Ny.	9102914	IX-III/07/813/3/1987	23 Maret 1987	Garut	Skep/299/III/1990	30 Maret 1990	Asli	914
42436	Rukmanta	9046377	0219/B/19/II-UL/1967	21 Februari 1967	Majalengka	Skep/956/VIII/1981	15 Agustus 1981	Asli	991
42437	Rukmi	9112097	IX/III/14/1177/V/1989	31 Mei 1989	Kuningan	Skep/1579/VIII/1991	26 Agustus 1991	Asli	991
42438	Rukminah	9103011	IX/III-13/109/I/1987	5 Januari 1987	Cirebon	No. Skep/299/III/1990	30 Maret 1990		955
42439	Rukmini Janda Alm. Adang Jaja	9000648			Bandung	Skep/956/VIII/1981	15 Agustus 1981	Asli	888
42440	Rukmini Janda Alm. Idun	9090094			Tasikmalaya	Skep/573/M/X/1983	25 Oktober 1983	Asli	874
42441	Rukmini, Ny.	9103087	IX/III/19/146/VI/1987	30 Juni 1987	Serang	Skep/299/III/1990	30 Maret 1990	Asli	766
42442	Ruko	9107392	IX-III-06/386/I/1989	5 Januari 1989	Sumedang	No. Skep/482/IV/1990	10 April 1990	Asli	802

NO. URUT	NAMA	NPV	NO. PENDAFTARAN	TANGGAL PENDAFTARAN	DAERAH PENDAFTARAN	SK GELAR KEHORMATAN	TANGGAL SK GELAR KEHORMATAN	KET.	NO. JILID
42443	Rukoyah janda almarhum E. Sobandi	9080900			Sukabumi	860/VII/1982	31 Juli 1982	Asli	730
42444	Ruksih	9107449	IX/III/14/0193/1989	21 April 1989	Kuningan	Skep/482/IV/1990	10 April 1990	Asli	843
42445	Rumanta	9047206	4641/B/16/IV/1959	03 April 1959	Sumedang	Skep/956/VIII/1981	15 Agustus 1981	Asli	712
42446	Rumanta	9102929	IX/III-08/495/VI/1987	30 Juni 1987	Tasikmalaya	Skep/299/III/1990	30 Maret 1990	Asli	877
42447	Rumasih Janda Alm. Karta	9031517			Sumedang	Skep/956/VIII/1981	15 Agustus 1981	Asli	891
42448	Rumdjah janda almarhum Rahmad D	9045344			Bandung	956/VIII/1981	15 Agustus 1981	Asli	730
42449	Rumi. Ny	9103065	IX/III-16/19/VII/1988	25 Juli 1988	Majalengka	Skep/299/III/1990	30 Maret 1990	Asli	930
42450	Ruminah. Nji	9047462	1503/B/16/II-UL/67	31 Desember 1967	Ciamis	Skep/956/VIII/1981	15 Agustus 1981	Asli	724
42451	Rumini	9079326	2175/B/4/IV/59	14 April 1959	Subang	Skep/860/VII/1982	31 Juli 1982	Asli	669
42452	Rumini Ny.	9098810	IX/III-09/983/V/1987	19 Mei 1987	Ciamis	Skep/682/IV/1989	08 April 1989	Asli	659
42453	Ruminta	9102987	IX/III-09/1490/V/1987	19 Mei 1987	Ciamis	No. Skep/299/III/1990	30 Maret 1990		948
42454	Rumli	9109161	IX/III-13/148/IV/1989	26 April 1989	Cirebon	No. Skep/2190/X/1990	19 Oktober 1990		955
42455	Rumnaesih janda almarhum Sap'an	9062581			Tasikmalaya	956/VIII/1981	15 Agustus 1981	Asli	731
42456	Rumnasih B.H.Sabana. Ny.	9109968	IX-III/03/0185/IV/1989	20 April 1989	Sukabumi	Skep/2190/X/1990	19 Oktober 1990	Asli	984
42457	Rumnasih Binti Surya	9110058	IX/III/10/154/III/1989	6 Maret 1989	Karawang	Skep/2190/X/1990	19 Oktober 1990	Asli	917
42458	Rumnasih, Ny	9109995	IX-III-06/538/VI/1989	08 April 1989	Sumedang	Skep/2190/X/1990	19 Oktober 1990	Fotokopi	1015
42459	Rumsah	9107423	IX/III-09/378/IX/1988	15 September 1988	Ciamis	Skep/482/IV/1990	10 April 1990	Asli	980
42460	Rumsi. Ny	9046490	702/B/2/II-UL/1967	17 Februari 1967	Pandeglang	Skep/956/VIII/1981	15 Agustus 1981	Asli	661
42461	Rumsih Janda Alm. Natamihardja	9041513			Ciamis	Skep/956/VIII/1981	15 Agustus 1981	Asli	875
42462	Rumsin	9107478	IX/III-17/031/XI/1988	15 November 1988	Purwakarta	Skep/482/IV/1990	10 April 1990	Asli	816
42463	Rumsiti	9107412	IX/III-08/631/II/1989	7 Februari 1989	Tasikmalaya	Skep/482/IV/1990	10 April 1990	Asli	919
42464	Rumsiti	9 098 840	IX/III-16/365/I/1987	28 Januari 1987	Majalengka	Skep/682/IV/1989	08 April 1989	Asli	969
42465	Rumsiti Pane, Ny.	9086210	IX/01/0733/3/79	23 Maret 1979	Kodya Bandung	No.Skep/253/III/1982	15 Agustus 1981	Asli	649
42466	Rumti	9103042	IX-III-15/199/VI/1987	30 Juni 1987	Indramayu	Skep/299/VI/1987	30 Juni 1987	Asli	713
42467	Runa	9110841	IX/III/14/0440/V/89	31 Mei 1989	Kuningan	Skep/2190/X/1990	19 Oktober 1990	Asli	945
42468	Runa	9110841	IX/III/14/0440/V/89	31 Mei 1989	Kuningan	Skep/2190/X/1990	19 Oktober 1990	Asli	982
42469	Runeng	9046695	P.1068/B/7/II/UL/67	18 Agustus 1967	Subang	Skep/956/VIII/1981	15 Agustus 1981	Asli	772

NO. URUT	NAMA	NPV	NO. PENDAFTARAN	TANGGAL PENDAFTARAN	DAERAH PENDAFTARAN	SK GELAR KEHORMATAN	TANGGAL SK GELAR KEHORMATAN	KET.	NO. JILID
42470	Runiah	9110069	IX/III/14/0321/VI/89	26 Juni 1989	Kuningan	Skep/2190/X/1990	19 Oktober 1990	Asli	982
42471	Runita, Ny.	9096272	IX/III-13/150/3/1987	6 Maret 1987	Cirebon	No.Skep/1651/XI/1988	02 November 1988	Asli	639
42472	Rusda	9103029	IX/III/14/0337/89	25 Mei 1989	Kuningan	299/III/1990	30 Maret 1990	Asli	744
42473	Rusdi	9107472	IX/III-16/109/XI/1988	10 Nopember 1988	Majalengka	No. Skep/482/IV/1990	10 April 1990	Asli	794
42474	Rusdi	9107409	IX/III-08/465/XI/1988	09 November 1988	Tasikmalaya	Skep/299/III/1990	30 Maret 1990	Asli	877
42475	Rusdi	9107397	IX/III-08/49/VII/1988	23 Juli 1988	Tasikmalaya	Skep/482/IV/1990	10 April 1990	Asli	877
42476	Rusdi	9110046	IX/III/14/0506/V/89	31 Mei 1989	Kuningan	Skep/2190/X/1990	19 Oktober 1990	Asli	982
42477	Rusdi bin Madhali	9046320	1322/B/7/XII/1958	27 Desember 1958	Lebak	No.Skep/956/VIII/1981	15 Agustus 1981	Asli	639
42478	Rusdia	9107417	IX/III-09/81/IX/1988	15 September 1988	Ciamis	Skep/482/IV/1990	10 April 1990	Fotokopi	1018
42479	Rusib	9047110	6349/B/16/VII/1959	3 Juli 1959	Sumedang	No. Skep/956/VIII/1981	15 Agustus 1981	Asli	802
42480	Rusih Janda Alm. Madhapi	9039166			Ciamis	Skep/956/VIII/1981	15 Agustus 1981	Asli	887
42481	Rusih, Ny.	9107452	IX/III/14/0261/VI/1989	6 Juni 1989	Kuningan	No. Skep/482/IV/1990	10 April 1990		955
42482	Ruskanda	9098825	IX/III/14/0001/VII/88	16 Juli 1988	Kuningan	No.Skep/682/IV/1989	08 April 1989	Asli	641
42483	Ruskanda	9110043	IX/III-08/881/VI/1989	22 Juni 1989	Tasikmalaya	Skep/2190/X/1990	19 Oktober 1990	Fotokopi	1020
42484	Ruskandi	9046712	P.2256/B/4/IV/1959	15 April 1959	Subang	Skep/956/VIII/1981	15 Agustus 1981	Asli	772
42485	Rusma	9102877	IX/III-05/357/PKRI/IV/1987	01 April 1987	Bandung	No. Skep/299/III/1990	30 Maret 1990	Asli	810
42486	Rusmad	9046814	P.0127/B/7/II-UL/1967	21 Juli 1967	Subang	Skep/956/VIII/1981	15 Agustus 1981	Asli	927
42487	Rusmadi	9101171	IX/III/14/0338/V/1989	25 Mei 1989	Kuningan	Skep/299/III/1990	30 Maret 1990	Asli	743
42488	Rusman	9107402	IX/III-08/137/IX/1988	01 September 1988	Tasikmalaya	No. Skep/482/IV/1990	10 April 1990	Asli	788
42489	Rusmid	09 046 745	P.2937/B/4/V/59	15 Mei 1959	Subang	Skep/956/VIII/1981	15 Agustus 1981	Asli	971
42490	Rusmin	9046687	060/B/7/II-UL/1967	21 Juni 1967	Subang	No. Skep/956/VIII/1981	15 Agustus 1981	Asli	611
42491	Rusminah Janda Alm. Djarkasih	9018081			Cianjur	Skep/956/VIII/1981	15 Agustus 1981	Asli	889
42492	Rusminah. Nji	9046126	2732/B.12/IV/59	21 April 1959	Kuningan	Skep/956/VIII/1981	15 Agustus 1981	Asli	718
42493	Rusmini Janda Almarhum Maedi	9035592			Cirebon	Skep/956/VIII/1981	15 Agustus 1981	Asli	887
42494	Rusmini. Ny	9109996	IX-III-06/549/IV/1989	08 April 1989	Sumedang	Skep/2190/X/1990	19 Oktober 1990	Asli	897
42495	Rusmita	9046859	3357/B/4/VII/1959	15 Juli 1959	Subang	Skep/956/VIII/1981	15 Agustus 1981	Asli	684
42496	Rusmita	9079337	P.2661/B/4/V/1959	21 Mei 1959	Subang	Skep/860/VII/1982	31 Juli 1982	Asli	772

NO. URUT	NAMA	NPV	NO. PENDAFTARAN	TANGGAL PENDAFTARAN	DAERAH PENDAFTARAN	SK GELAR KEHORMATAN	TANGGAL SK GELAR KEHORMATAN	KET.	NO. JILID
42497	Rusmita	9112096	IX/III/14/0725/V/1989	31 Mei 1989	Kuningan	Skep/1579/VIII/1991	26 Agustus 1991	Asli	991
42498	Rusmiyati. Nyi.	9102818	IX-III/02/178/V/87	15 Mei 1987	Bogor	Skep/299/III/1990	30 Maret 1990	Asli	990
42499	Rusnama	9107384	IX-III-06/120/VIII/1988	05 Agustus 1988	Sumedang	Skep/482/IV/1990	10 April 1990	Asli	841
42500	Rusneti	9079353	P.1919/B/4/IV/1959	11 April 1959	Subang	No.Skep/860/VII/1982	31 Juli 1982	Asli	655
42501	Ruspana	9102940	IX/III-08/536/XII/88	6 Desember 1988	Tasikmalaya	Skep/299/III/1990	30 Maret 1990	Asli	877
42502	Rusta	9046811	P.1355/B/4/III/1959	20 Maret 1959	Subang	Skep/956/VIII/1981	15 Agustus 1981	Asli	772
42503	Rusta	9107468	IX/III-16/75/IX/1988	21 September 1988	Majalengka	No. Skep/482/IV/1990	10 April 1990	Asli	794
42504	Rusta	9046806	P.2646/B/4/V/1959	20 Mei 1959	Subang	Skep/956/VIII/1981	15 Agustus 1981	Asli	726
42505	Rustadi	9098812	IX/III-13/29/10/1986	1 Oktober 1986	Cirebon	No.Skep/682/IV/1989	8 April 1989	Asli	672
42506	Rustama	9102 944	IX/III-09/118/V/1987	19 Mei 1987	Ciamis	Skep/299/III/1990	30 Maret 1990	Asli	830
42507	Rustama bin Inasim	9110030	IX-III/07/287/III/1989	29 Maret 1989	Garut	Skep/2190/X/1990	19 Oktober 1990	Fotokopi	1020
42508	Rustamaji	9110068	IX/III/14/0318/VI/1989	26 Juni 1989	Kuningan	Skep/2190/X/1990	19 Oktober 1990	Asli	945
42509	Rustaman Kartaamipradja, Rd.	9045175	04163/B/20/4/1959	14 April 1959	Kodya Bandung	No. Skep/956/VIII/1981	15 Agustus 1981	Asli	613
42510	Rustawi	9103060	IX/III-16/609/VI/87	13 Juni 1987	Majalengka	No. Skep/299/III/1990	30 Maret 1990	Asli	794
42511	Rusti	9112098	IX/III/14/1178/V/1989	5 Mei 1989	Kuningan	Skep/1579/VIII/1991	26 Agustus 1991	Asli	991
42512	Rustina Dameria Pohan Sinaga	9102804	IX-III/01/08/V/1987	05 Mei 1987	Bogor	Skep/299/III/1990	30 Maret 1990	Asli	756
42513	Ruswian	9102960	IX/III-09/564/V/1987	19 Mei 1987	Ciamis	No. Skep/299/III/1990	30 Maret 1990	Asli	779
42514	Rutiah	9107432	IX/III-13/17/VIII/1988	13 Agustus 1988	Cirebon	Skep/482/IV/1990	10 April 1990	Asli	858
42515	Rutmini Janda Alm. Dasuki . Moh	9075228			Kuningan	Skep/860/VII/1982	31 Juli 1982	Asli	890
42516	Ruwi Binti Kanta	9110025	IX-III/07/254/3/1989	27 Maret 1989	Garut	Skep/2190/X/1990	19 Oktober 1990	Asli	914
42517	Ruwi Janda Alm Sahromi	9062511			Ciamis	Skep/956/VIII/1981	15 Agustus 1981	Asli	874
42518	S. A. Unan/ H. Moch. Nawawi	9104062	IX/III/10/93/I/1987	28 Januari 1987	Karawang	Skep/299/III/1990	30 Maret 1990	Asli	737
42519	S. Abudaeri	9103936	IX/III-09/1056/V/1987	19 Mei 1987	Ciamis	Skep/299/III/1990	30 Maret 1990	Asli	830
42520	S. Afandi	9006226	P.72/B4/XI/1958	07 November 1958	Subang	Skep/956/VIII/1981	15 Agustus 1981	Asli	773
42521	S. Aisyah	9098864	IX-III/03/0135/10/1986	04 Oktober 1986	Bogor	Skep/682/IV/1989	08 April 1989	Asli	657
42522	S. Ardibrata, R.	9098847	II-III/21/078/II/1987	16 Pebruari 1987	Bandung	Skep/682/IV/1989	08 April 1989	Fotokopi	1006
42523	S. Dawing	9096501	IX/III-13/143/3/1987	3 Maret 1987	Cirebon	No.Skep/1651/XI/1988	02 November 1988	Asli	639
42524	S. Efendie, R.	20002649	272/T/KANVED/X/1969	13 Maret 1969	Kodya Bandung	Skep/859/VII/1982	31 Juli 1982	Asli	723

NO. URUT	NAMA	NPV	NO. PENDAFTARAN	TANGGAL PENDAFTARAN	DAERAH PENDAFTARAN	SK GELAR KEHORMATAN	TANGGAL SK GELAR KEHORMATAN	KET.	NO. JILID
42525	S. Fadma Prawira	9076331	4190/B/Disp/MUV/DB/XII/1965	14 Desember 1965	Karawang	Skep/860/VII/1982	31 Juli 1982	Asli	681
42526	S. Hadmo	9023753	1077/B/19/II-UL/1967	20 Mei 1905	Majalengka	Skep/956/VIII/1981	15 Agustus 1981		621
42527	S. Hamidin	9104569	IX-III/21/197/VI/1987	22 Juni 1987	Bandung	Skep/299/III/1990	30 Maret 1990	Fotokopi	1015
42528	S. Hidayat, R.	9023200	0627/B/8/II-UL/1967	30 Desember 1967	Bogor	No. Skep/956/VIII/1981	15 Agustus 1981	Asli	615
42529	S. Hopsah	9096328	IX-III/03/0299/I/1987	28 Januari 1987	Sukabumi	Skep/1651/XI/1988	02 November 1988	Asli	665
42530	S. Idi bin Suwinah Jarsan	9098927	IX/III-16/41/X/1986	20 Oktober 1986	Majalengka	Skep/682/IV/1989	08 April 1989	Asli	660
42531	S. Jumadisastra	9111498	IX/III/14/0649/1989	31 Maret 1989	Kuningan	Skep/175/II/1991	25 Februari 1991	Asli	982
42532	S. Kandiminhardja	9028419	05696/B/20/7/1959	15 Juli 1959	Bandung	No. Skep/956/VIII/1981	15 Agustus 1981	Asli	811
42533	S. Karman	9103584	IX/III-08/323/VI/87	25 Juni 1987	Tasikmalaya	Skep/299/III/1990	30 Maret 1990	Asli	961
42534	S. Karna	9107904	IX/III/14/0197/IV/89	21 April 1989	Kuningan	Skep/482/IV/1990	10 April 1990	Asli	946
42535	S. Kartasuwita	9103971	IX/III-09/1275/V/1987	19 Mei 1987	Ciamis	No. Skep/299/III/1990	30 Maret 1990		948
42536	S. Karwinta	9104458	IX/III-16/649/VI/87	13 Juni1987	Majalengka	Skep/299/III/1990	30 Maret 1990	Asli	930
42537	S. Katma	9096384	IX-III-06/730/V/1987	04 Mei 1987	Sumedang	Skep/1651/XI/1988	02 November 1988	Asli	712
42538	S. Kondi	9103275	IX/III-05/472/PKRI/IV/87	27 April 1987	Bandung	No. Skep/299/III/1990	30 Maret 1990	Asli	811
42539	S. Kumaerah, Ny.	9096500	IX/III-13/119/1/1987	16 Januari 1987	Cirebon	No.Skep/1651/XI/1988	02 November 1988	Asli	633
42540	S. Kuraesin	9104130	IX/III-12/87/6/1987	25 Juni 1987	Cirebon	299/III/1990	30 Maret 1990	Asli	749
42541	S. Maemunah	9037277	P.758/B/4/II/1959	21 Februari 1959	Subang	Skep/956/VIII/1981	15 Agustus 1981	Asli	927
42542	S. Maryati binti H. Mahmud	9086445	IX/01/1096/12/1980	20 Desember 1980	Kodya Bandung	Skep/253/III/1982	12 Maret 1982	Asli	679
42543	S. Mihardja	9035568	004/B/20/II-UL/1967	1 Maret 167	Kuningan	No.Skep/956/VIII/1981	15 Agustus 1981	Asli	672
42544	S. Mihardja	9103371	IX-III-06/304/I/1987	20 Januari 1987	Sumedang	No. Skep/299/III/1990	30 Maret 1990	Asli	803
42545	S. Mucharrom, H.	9106380	IX/III-13/04/VIII/1988	10 Agustus 1988	Cirebon	Skep/482/IV/1990	10 April 1990	Asli	769
42546	S. Natawihardi	9104038	IX/III-09/1564/V/1987	19 Mei 1987	Ciamis	No. Skep/299/III/1990	30 Maret 1990		948
42547	S. Oscar Noor, v	9098851	IX-III/21/162/VI/1987	10 Juni 1987	Bandung	Skep/682/IV/1989	08 April 1989	Fotokopi	1015
42548	S. Rohana	9046734	P.3570/B/4/V/1959	29 Mei 1959	Subang	Skep/956/VIII/1981	15 Agustus 1981	Asli	928
42549	S. Rohayati. Ny	9101007	IX/III-05/571/PKRI/VI/1987	03 Juni 1987	Bandung	Skep/299/III/1990	30 Maret 1990	Asli	852
42550	S. Salmanudin, H.	9048356	0775/B/20/7/1959	15 Juli 1959	Kodya Bandung	No.Skep/956/VIII/1981	15 Agustus 1981	Asli	645
42551	S. Salsilah, Ny	9113311	IX-III/03/0422/V/1989	31 Mei 1989	Sukabumi	Skep/340/III/1992	31 Mei 1989	Fotokopi	1024
42552	S. Sandul	9107825	IX/III/10/076/X/1988	01 Oktober 1988	Karawang	Skep/482/IV/1990	10 April 1990	Asli	765

NO. URUT	NAMA	NPV	NO. PENDAFTARAN	TANGGAL PENDAFTARAN	DAERAH PENDAFTARAN	SK GELAR KEHORMATAN	TANGGAL SK GELAR KEHORMATAN	KET.	NO. JILID
42553	S. Sendjaja bin A. Danasasmita	9110284	IX-III/07/180/I/1989	11 Januari 1989	Garut	Skep/2190/X/1990	19 Oktober 1990	Fotokopi	1011
42554	S. Slamet Bin Sukandi	9103533	IX-III/07/868/4/1987	20 April 1987	Garut	Skep/299/III/1990	30 Maret 1990	Asli	864
42555	S. Sofyan (Sarian Al. Sofyan)	9094971	IX/03/73/VI/1983	29 Juni 1983	Bogor	Skep/271/III/1988	18 Maret 1988	Asli	990
42556	S. Subari	9104191	IX/III/14/0054/XI/1987	13 November 1987	Kuningan	Skep/299/III/1990	30 Maret 1990	Asli	843
42557	S. Sudjono	9062233	1646/B/19/I/1959	29 Januari 1959	Ciamis	No. Skep/956/III/1981	15 Agustus 1981		948
42558	S. Sukarna	9063578	0851/B/16/II/UL/67	31 Desember 1967	Ciamis	Skep/956/VIII/1981	15 Agustus 1981	Asli	981
42559	S. Sukendar	9103959	IX/III-09/1195/V/1987	19 Mei 1987	Ciamis	Skep/299/III/1990	30 Maret 1990	Fotokopi	1009
42560	S. Sulbi	9104159	IX/III-13/170/3/1987	26 Maret 1987	Cirebon	Skep/299/III/1990	30 Maret 1990	Asli	859
42561	S. Sumadimadja, R.	9049775	1252/B/12/II-UL/67	30 September 1967	Bandung	No. Skep/956/VIII/1981	15 Agustus 1981	Asli	811
42562	S. Sumarna	9103617	IX/III-08/470/VI/87	30 Juni 1987	Tasikmalaya	Skep/299/III/1990	30 Maret 1990	Asli	740
42563	S. Supiyan	9 110 359	IX/III-08/1010/V/1989	30 Mei 1989	Tasikmalaya	Skep/2190/X/1990	19 Oktober 1990	Asli	978
42564	S. Sutriadi	9095008	IX/07/258/IX/1983	26 September 1983	Kuningan	No. Skep/271/III/1988	18 Maret 1988	Asli	613
42565	S. Taryaman	9104295	IX/III/14/0706/VI/1987	17 Juni 1987	Kuningan	Skep/299/III/1990	30 Maret 1990	Asli	768
42566	S. Tirtamihardja	9066113	3475/B/3/V/1959	21 Mei 1959	Karawang	Skep/956/VIII/1981	15 Agustus 1981	Asli	681
42567	S. Tjasmita	9096995	IX/III-15/VI/127/1987	20 Juni 1987	Indramayu	No.Skep/1650/XI/1988	2 November 1988	Asli	656
42568	S. Udin	9110376	IX/III-09/403/IX/1988	15 September 1988	Ciamis	Skep/2190/X/1990	19 Oktober 1990	Fotokopi	1012
42569	S. Wahidin	9110339	IX/III-08/894/VI/1989	28 Juni 1989	Tasikmalaya	Skep/2190/X/1990	19 Oktober 1990	Asli	961
42570	S. Warma	9094969	IX/III-05/78/PKRI/12/1986	24 Desember 1986	Kabupaten Bandung	No.Skep/271/III/1988	18 Maret 1988	Asli	635
42571	S. Waryat	9 110 160	IX-III-06/442/II/1989	7 Februari 1989	Sumedang	Skep/2190/X/1990	19 Oktober 1990	Asli	972
42572	S. Welis	9091166	P.2744/Disp/MUV/VI/64	10 Juli 1964	Subang	Skep/572/M/X/83	25 Oktober 1983	Asli	772
42573	S. Wijaya	9104255	IX/III/14/0535/IV/87	02 April 1987	Kuningan	Skep/299/III/1990	30 Maret 1990	Asli	767
42574	S. Wikarya	9110398	IX/III-09/490/IX/1988	15 September 1988	Ciamis	Skep/2190/X/1990	19 Oktober 1990	Asli	987
42575	S. Wiradimaja	9103575	IX/III-08/260/VI/87	18 Juni 1987	Tasikmalaya	Skep/299/III/1990	30 Maret 1990	Asli	740
42576	S.A. Srihati	9096451	IX/III/7/679/2/1987	05 Februari 1987	Garut	Skep/1651/XI/1988	02 November 1988	Asli	690
42577	S.B. Sukarman	9081055	5021/B/16/IV/1959	04 April 1959	Sumedang	Skep/860/VII/1982	31 Juli 1982		624
42578	S.O. Kartaludira	9103556	IX/III-08/88/II/1987	10 Februari 1987	Tasikmalaya	Skep/299/III/1990	30 Maret 1990	Asli	817
42579	S.Olib	9041726	01620/B/20/I/1959	10 Januari 1959	Sumedang	Skep/956/VIII/1981	15 Agustus 1959	Asli	668
42580	Saad	9060241	0017/B/13/II-UL/1967	06 April 1967	Sumedang	Skep/956/VIII/1981	15 Agustus 1981	Asli	706

NO. URUT	NAMA	NPV	NO. PENDAFTARAN	TANGGAL PENDAFTARAN	DAERAH PENDAFTARAN	SK GELAR KEHORMATAN	TANGGAL SK GELAR KEHORMATAN	KET.	NO. JILID
42581	Saad	9104385	IX/III-16/148/XI/1986	4 Nopember 1986	Majalengka	No. Skep/299/III/1990	30 Maret 1990	Asli	796
42582	Saad	9103391	IX-III-06/435/II/1987	10 Februari 1987	Sumedang	Skep/299/III/1990	30 Maret 1990	Asli	841
42583	Sa'ad	9110221	IX-III-06/737/V/1989	20 Mei 1989	Sumedang	Skep/2190/X/1990	19 Oktober 1990	Fotokopi	1015
42584	Sa'ad	9056950	2746/B/6/VI-59	27 Juni 1959	Pandeglang	Skep/956/VIII/1981	15 Agustus 1981	Asli	720
42585	Saadah Ny.	9104469	IX/III-16/745/VI/87	13 Juni 1987	Majalengka	Skep/299/III/1990	30 Maret 1990	Asli	930
42586	Sa'adah Nyi Haji	9103207	IX/III-04/038/III/1987	25 Maret 1987	Cianjur	Skep/299/III/1990	30 Maret 1990	Asli	697
42587	Saadih	9080720	P.01047/B/II-UL	20 Desember 1967	Subang	Skep/860/VII/1982	31 Juli 1982		621
42588	Saadih/Nimin	9053433	3914/B/VI/1959	10 Juni 1959	Karawang	No.Skep/956/VIII/1981	15 Agustus 1981	Asli	632
42589	Saal	9054400	1757/B.12/II/1959	28 Februari 1959	Kuningan	Skep/956/VIII/1981	15 Agustus 1981	Asli	718
42590	Saalim	9053153	839/B/3/I/1959	27 Januari 1959	Karawang	No. Skep/956/VIII/1981	15 Agustus 1981		953
42591	Saaman	9103147	IX-III/02/234/V/1987	25 Mei 1987	Bogor	Skep/299/III/1990	30 Maret 1990	Asli	990
42592	Saaman	9052254	3133/B/8/V/1959	04 Mei 1959	Bogor	Skep/956/VIII/1981	15 Agustus 1981	Asli	824
42593	Sa'amin bin Naibin	09051334	0655/B/8/II-UL/1967	30 Desember 1967	Bogor	956/VIII/1981	15 Agustus 1981	Asli	732
42594	Sa'an	9087006	IX/15/017/XII/78	9 Desember 1977	Tasikmalaya	Skep/253/III/1982	12 Maret 1982		629
42595	Sa'an	9063572	0181/B/16/II-UL/67	19 Agustus 1967	Ciamis	No. Skep/956/VIII/1981	15 Agustus 1981	Asli	780
42596	Sa'an	9103432	IX-III-06/716/V/1987	04 Mei 1987	Sumedang	Skep/299/III/1990	30 Maret 1990	Asli	841
42597	Sa'an	9103557	IX/III-08/115/II/1987	28 Februari 1987	Tasikmalaya	Skep/299/III/1990	30 Maret 1990	Asli	847
42598	Sa'an	9058001	P.1458/B/II-UL/1967	25 Desember 1967	Subang	Skep/956/VIII/1981	15 Agustus 1981	Asli	927
42599	Sa'an	9050524	2651/B/15/XII/1958	6 Desember 1958	Bandung	Skep/956/VIII/1981	15 Agustus 1981	Fotokopi	1015
42600	Saan Bin Madip	9107708	IX/III-08/700/III/89	14 Maret 1990	Tasikmalaya	Skep/482/IV/1990	10 April 1990	Asli	919
42601	Sa'andi	9104179	IX/III-13/263/6/1987	11 Juni 1987	Cirebon	Skep/299/III/1990	30 Maret 1990	Asli	858
42602	Saanim	9053275	2445/B/3/IV/1959	10 April 1959	Karawang	Skep/956/VIII/1981	15 Agustus 1981	Asli	917
42603	Saanin Bin Arisan	9110410	IX/III/10/132/I/1989	9 Januari 1989	Karawang	Skep/2190/X/1990	19 Oktober 1990	Asli	917
42604	Saarun bin Saimin	9053411	3796/B/3/VI/1959	5 Juni 1959	Karawang	Skep/956/VIII/1981	15 Agustus 1981	Asli	992
42605	Saat	9103174	IX-III/02/491/VI/1987	26 Juni 1987	Bogor	Skep/299/III/1990	30 Maret 1990	Asli	990
42606	Sa'at Sumardi B. Soleh	9051264	2368/B/8/IV/'59	15 April 1959	Bogor	Skep/956/VIII/1981	15 Agustus 1981	Asli	869
42607	Sab'ah Janda Alm Warsa Bin Saiman	9072209			Sukabumi	Skep/956/VIII/1981	15 Agustus 1981	Asli	874
42608	Sabal	9103653	IX/III-08/256/IX/1988	29 September 1988	Tasikmalaya	Skep/299/III/1990	30 Maret 1990	Asli	878

NO. URUT	NAMA	NPV	NO. PENDAFTARAN	TANGGAL PENDAFTARAN	DAERAH PENDAFTARAN	SK GELAR KEHORMATAN	TANGGAL SK GELAR KEHORMATAN	KET.	NO. JILID
42609	Saban	9056678	843/B/6/I/1959	24 Januari 1959	Pandegelang	No. Skep/956/VIII/1981	15 Agustus 1981	Asli	613
42610	Saban	9057299	01425/B/5/V/1959	05 Mei 1959	Serang	Skep/956/VIII/1981	15 Agustus 1981	Asli	661
42611	Saban	9063916	2212/B/KUV/10/1959	01 Agustus 1959	Cianjur	Skep/956/VIII/1981	15 Agustus 1981	Asli	741
42612	Saban	9056428	1173/B/2/II-UL/1967	24 April 1967	Pandeglang	Skep/956/VIII/1981	15 Agustus 1981	Asli	862
42613	Saban bin Asra	9055429	2837/B/7/II/59	1 Pebruari 1959	Lebak	Skep/956/VIII/1981	15 Agustus 1981	Fotokopi	1027
42614	Saban bin Kasrana	9108018	IX/III/19/054/II/1989	22 Februari 1989	Serang	Skep/482/IV/1990	10 April 1990	Asli	766
42615	Sabana, H. bin Bapa Aman	9094588	IX/17/0521/VIII/1983	01 Agustus 1983	Cianjur	Skep/271/III/1988	18 Maret 1988	Asli	678
42616	Sabari	9098876	IX-III/03/0515/VI/1987	1 Juni 1987	Sukabumi	Skep/682/IV/1989	08 April 1989	Asli	717
42617	Sabari bin Ijromi	9103511	IX/III/7/404/I/1987	12 Januari 1987	Garut	Skep/299/III/1990	30 Maret 1990	Asli	690
42618	Sabdul bin Masdar	9096315	IX-III/02/474/VI/1987	26 Juni 1987	Bogor	Skep/1651/XI/1988	02 November 1988	Asli	824
42619	Sabdul Bin Masdar	9096315	IX-III/02/474/VI/1987	26 Juni 1987	Bogor	Skep/1651/XI/1988	21 November 1988	Asli	938
42620	Sab'i	9112246	IX-III/21/151/V/1989	31 Mei 1989	Bandung	Skep/1579/VIII/1991	26 Agustus 1991	Asli	897
42621	Sab'i Dayat	9103260	IX/III-05/290/PKRI/III/1987	07 Maret 1987	Bandung	Skep/299/III/1990	30 Maret 1990	Asli	837
42622	Sab'I Wijaya bin Sahnan	9110306	IX-III/07/378/IV/1989	05 April 1989	Garut	Skep/2190/X/1990	19 Oktober 1990	Fotokopi	1020
42623	Sabih bin Sala	9019161	P.594/B/4/II/1959	15 Februari 1959	Purwakarta	No. Skep/573/M/X/1983	25 Oktober 1983	Asli	615
42624	Sabirin b. Antaredja	9055284	4011/B/7/VI/1959	16 Juni 1959	Lebak	No.Skep/956/VIII/1981	15 Agustus 1981	Asli	639
42625	Sabirin bin Saminan	9054778	3187/B/7/II/1959	4 Februari 1959	Lebak	No. Skep/956/VIII/1981	15 Agustus 1981		954
42626	Sabit bin Tato	9057389	0520/B/5/11/1959	12 Februari 1959	Serang	Skep/956/VIII/1981	15 Agustus 1981	Asli	661
42627	Sabki bin Nurasik	9107509	IX/III-04/039/IX/1988	24 September 1988	Cianjur	Skep/482/IV/1990	24 April 1990	Asli	697
42628	Sabli	9107659	IX/III-08/173/IX/1988	13 September 1988	Tasikmalaya	No. Skep/482/IV/1990	10 April 1990	Asli	789
42629	Sabna Al. Pa Iting Bin Dasir	9059254	1793/B/9/II-UL/VIII/1968	01 Juli 1989	Sukabumi			Asli	828
42630	Sabrawi	9095051	IX/18/171/XI/1983	3 November 1983	Cirebon	271/III/1988	18 Maret 1988	Asli	749
42631	Sabri	9096383	IX-III-06/697/IV/1987	15 April 1987	Sumedang	Skep/1651/XI/1988	02 November 1988	Asli	712
42632	Sabri	9094984	IX/04/16/4/1983	19 April 1983	Garut	No. Skep/271/III/1988	18 Maret 1988	Asli	782
42633	Sabri	9107658	IX/III-08/165/IX/1988	10 September 1988	Tasikmalaya	No. Skep/482/IV/1990	10 April 1990	Asli	788
42634	Sabri	9103586	IX/III-08/326/VI/1987	25 Juni 1987	Tasikmalaya	Skep/299/III/1990	30 Maret 1990	Asli	878
42635	Sabri bin Salmasik	9095432	IX-III/07/533/I/1987	26 Januari 1987	Garut	Skep/1651/XI/1988	02 November 1988		625
42636	Sabur	9096608	IX/III/14/0813/87	26 Juni 1987	Kuningan	No.Skep/1651/XI/1988	02 November 1988	Asli	634

NO. URUT	NAMA	NPV	NO. PENDAFTARAN	TANGGAL PENDAFTARAN	DAERAH PENDAFTARAN	SK GELAR KEHORMATAN	TANGGAL SK GELAR KEHORMATAN	KET.	NO. JILID
42637	Sabur	9110480	IX/III/14/0303/V/1989	26 Mei 1989	Kuningan	Skep/2190/X/1990	19 Oktober 1990	Asli	982
42638	Saca	9096350	IX-III-06/114/X/1986	05 Oktober 1986	Sumedang	Skep/1651/XI/1988	02 November 1988	Asli	712
42639	Saca	9103464	IX-III-06/495/VI/1987	5 Juni 1987	Sumedang	No. Skep/299/III/1990	30 Maret 1990	Asli	803
42640	Saca bin Aman	9103135	IX-III/02/148/IV/1987	25 April 1987	Bogor	Skep/299/III/1990	30 Maret 1990	Asli	990
42641	Saca Winata	9103553	IX/III-08/71/XII/1986	29 Desember 1986	Tasikmalaya	No. Skep/299/III/1990	30 Maret 1990	Asli	788
42642	Sacawijaya	9107883	IX/III/14/0099/I/1990	9 Januari 1990	Kuningan	Skep/482/IV/1990	10 April 1990	Asli	843
42643	Sacawikarta	9103623	IX/II-08/524/VI/87	30 Juni 1987	Tasikmalaya	Skep/482/IV/1990	10 April 1990	Asli	878
42644	Sachmad Natawiria	9104559	IX-III/21/125/V/1987	6 Mei 1987	Kodya Bandung	No. Skep/299/III/1990	30 Maret 1990	Asli	811
42645	Sachmi	9057440	0787/B/5/III/1959	12 Maret 1959	Serang	No. Skep/956/VIII/1981	15 Agustus 1981	Asli	612
42646	Sachrani binMoch Said	9104523	IX/III/19/015/III/1987	21 Maret 1987	Serang	Skep/299/III/1990	30 Maret 1990	Asli	766
42647	Sachri bin Ajub	09051077	3382/B/8/V/1959	11 Mei 1959	Bogor	956/VIII/1981	15 Agustus 1981	Asli	732
42648	Saci. Ny.	9111502	IX/III/14/0677/V/1989	15 Mei 1989	Kuningan	Skep/175/II/1991	25 Februari 1991	Asli	982
42649	Sadah	9111461	IX/III/14/0491/V/1989	31 Mei 1989	Kuningan	Skep/175/II/1991	25 Pebruari 1991	Fotokopi	1029
42650	Sadam	9056339	460/B/2/II-UI/1967	27 Desember 1967	Pandeglang	Skep/956/VIII/1981	15 Agustus 1981	Asli	827
42651	Sadamin	9055459	1908/B/7/I/1959	5 Januari 1959	Lebak	No. Skep/956/VIII/1981	15 Agustus 1981	Asli	778
42652	Sadaya	9056496	4022/B/6/III/1959	15 Maret 1959	Pandegelang	No. Skep/956/VIII/1981	15 Agustus 1981	Asli	777
42653	Sadeli	9057506	01705/B/VII/1959	10 Juli 1959	Serang	No. Skep/956/VIII/1981	15 Agustus 1981	Asli	613
42654	Sadeli	9106372	No.IX/III/10/046/VIII/1988	09 Agustus 1988	Karawang	Skep/482/IV/1990	10 April 1990	Asli	825
42655	Sadeli bin Arsin	9103120	IX-III/02/43/II/1987	26 Februari 1987	Bogor	Skep/299/III/1990	30 Maret 1990	Asli	990
42656	Sadeli Bin Sadim	9103116	IX-III/02/09/II/1987	26 Februari 1987	Bogor	Skep/299/III/1990	30 Maret 1990	Asli	869
42657	Sadi	9080936	6165/B/9/VII/1959	15 Juli 1959	Sukabumi	Skep/860/VII/1982	31 Juli 1982	Asli	942
42658	Sadi bin Tasmian	9096663	IX/III-17/134/VI/1987	15 Juni 1987	Purwakarta	No.Skep/1651/XI/1988	02 November 1988	Asli	642
42659	Sadi Tamjiah	9110456	IX/III-13/142/IV/1989	18 April 1989	Cirebon	Skep/2190/X/1990	19 Oktober 1990	Asli	924
42660	Sadiah binti Sueb	9096461	IX-III/07/848/IV/1987	09 April 1987	Garut	Skep/1651/XI/1988	02 November 1988	Asli	667
42661	Sadiah, Ny.	9103952	IX/III-09/1166/V/1987	19 Mei 1987	Ciamis	No. Skep/299/III/1990	30 Maret 1990	Asli	779
42662	Sadian	9 103 835	IX/III-09/645/V/1987	19 Mei 1987	Ciamis	Skep/299/III/1990	30 Maret 1990	Asli	966
42663	Sadian Bin Ramin	9056821	2702/B/6/VI/1959	26 Juni 1959	Pandeglang	Skep/956/VIII/1981	15 Agustus 1981	Asli	908
42664	Sadiem	9103582	IX/III-08/305/VI/1987	23 Juni 1987	Tasikmalaya	Skep/299/III/1990	30 Maret 1990	Asli	740
42665	Sadik	9107842	IX/III-13/40/IX/1988	15 September 1988	Cirebon	Skep/482/IV/1990	10 April 1990	Asli	923

NO. URUT	NAMA	NPV	NO. PENDAFTARAN	TANGGAL PENDAFTARAN	DAERAH PENDAFTARAN	SK GELAR KEHORMATAN	TANGGAL SK GELAR KEHORMATAN	KET.	NO. JILID
42666	Sadikin	9058326	P.1702/B/4/III/1959	31 Maret 1959	Subang	No.Skep/956/VIII/1981	15 Agustus 1981	Asli	655
42667	Sadikin	9056942	2702/B/6/VI/1959	26 Juni 1959	Pandeglang	Skep/956/VIII/1981	15 Agustus 1981	Asli	861
42668	Sadikin	9054163	781/B/12/XI/58	15 November 58	Kuningan	Skep/956/VIII/1981	15 Agustus 1981	Asli	982
42669	Sadili	9098893	IX/III-08/78/VIII/1988	18 Agustus 1988	Tasikmalaya	No.Skep/682/IV/1989	08 April 1989	Asli	653
42670	Sadili	9059293	362/B/9/UL/VIII/1967	09 Agustus 1967	Sukabumi	Skep/956/VIII/1981	15 Agustus 1981	Asli	686
42671	Sadili	9103808	IX/III-09/574/V/1987	19 Mei 1987	Ciamis	Skep/299/III/1990	30 Maret 1990	Asli	813
42672	Sadili	9058848	1829/B/9/II/1959	26 Februari 1959	Sukabumi	Skep/956/VIII/1981	15 Agustus 1981	Asli	866
42673	Sadili	9107684	IX/III-08/465/XI/1988	09 November 1988	Tasikmalaya	Skep/482/IV/1990	10 April 1990	Asli	877
42674	Sadili	9108029	IX/III-08/478/XI/1988	15 November 1988	Tasikmalaya	Skep/482/IV/1990	10 April 1990	Asli	960
42675	Sadili	9110388	IX/III-09/458/IX/1988	15 September 1988	Ciamis	Skep/2190/X/1990	19 Oktober 1990	Asli	987
42676	Sadili bin Riadi	9064067	334/B/KUV/10/01/59	19 Januari 1959	Cianjur	No.Skep/956/VIII/1981	15 Agustus 1981	Asli	677
42677	Sadili bin Roi	9103238	IX/III-04/119/XI/1988	21 November 1988	Cianjur	Skep/299/III/1990	30 Maret 1990	Asli	697
42678	Sadili Doyo	9104015	IX/III-09/1488/V/1987	19 Mei 1987	Ciamis	Skep/299/III/1990	30 Maret 1990	Asli	935
42679	Sadim Bin Adam	9104493	IX/III-18/009/IX/1986	25 September 1986	Pandeglang	Skep/299/III/1990	30 Maret 1990	Asli	862
42680	Sadim Padmi	9058392	P.348/B/4/XII/1958	24 Desember 1958	Subang	Skep/956/VIII/1981	15 Agustus 1981	Asli	928
42681	Sadiman	9103619	IX/III-08/496/VI/87	30 Juni 1987	Tasikmalaya	No. Skep/299/III/1990	30 Maret 1990	Asli	788
42682	Sadiman	9107944	IX/III-15/64/XI/1988	28 Nopember 1988	Indramayu	No. Skep/482/IV/1990	10 April 1990	Asli	791
42683	Sadiman	9 110 364	IX/III-08/037/V/1989	31 Mei 1989	Tasikmalaya	Skep/2190/X//1990	19 Oktober 1990	Asli	974
42684	Sadiman	9055590	1227/B/7/XII/58	24 Desember 1958	Lebak	Skep/956/VIII/1981	15 Agustus 1981	Asli	721
42685	Sadin bin Basar	9086935	IX/13/0882/XII/1980	20 Desember 1980	Sukabumi	Skep/253/III/1982	12 Maret 1982	Asli	759
42686	Sadir Supriyatna	9096467	IX/III-09/55/V/1987	19 Mei 1987	Ciamis	Skep/1651/XI/1988	02 November 1988	Asli	721
42687	Sadira	9056210	654/B/6/I/1959	15 Januari 1959	Pandeglang	Skep/956/VIII/1981	15 Agustus 1981	Asli	908
42688	Sadiran bin Adesa	9055642	1275/B/7/XII/1958	25 Desember 1958	Lebak	Skep/956/VIII/1981	15 Agustus 1981	Asli	819
42689	Sadirin	9103659	IX/III-08/276/X/1988	07 Oktober 1988	Tasikmalaya	Skep/299/III/1990	30 Maret 1990	Asli	740
42690	Sadirin	9055291	1955/B/7/I/1959	8 Januari 1959	Lebak	No. Skep/956/VIII/1981	15 Agustus 1981	Asli	778
42691	Sadiyah	9104160	IX/III-13/171/3/1987	26 Maret 1987	Cirebon	Skep/299/III/1990	30 Maret 1990	Asli	769
42692	Sadja	9056589	177/B/6/XI/1958	24 November 1958	Pandeglang	Skep/956/VIII/1981	15 Agustus 1981		630
42693	Sadja	9063917	2213/B/KUV/10/08/1959	01 Agustus 1959	Cianjur	Skep/956/VIII/1981	15 Agustus 1981	Asli	658

NO. URUT	NAMA	NPV	NO. PENDAFTARAN	TANGGAL PENDAFTARAN	DAERAH PENDAFTARAN	SK GELAR KEHORMATAN	TANGGAL SK GELAR KEHORMATAN	KET.	NO. JILID
42694	Sadja	9058016	P.0543/B/7/II-UL/67	05 Desember 1967	Subang	Skep/956/VIII/1981	15 Agustus 1981	Asli	772
42695	Sadja	9104301	IX/III/14/716/VI/1987	17 Juni 1987	Kuningan	Skep/299/III/1990	30 Maret 1990	Asli	844
42696	Sadja	9055473	1830/B/7/I/1959	6 Januari 1959	Lebak	Skep/956/VIII/1981	15 Agustus 1981	Fotokopi	1027
42697	Sadja B. Djuhi	9057659	2559/B/Kuv/10/08/59	29 November 1990	Purwakarta	Skep/956/VIII/1981	15 Agustus 1981	Asli	898
42698	Sadjaja	9080620	178/B/6/XI/1958	24 November 1958	Pandeglang	Skep/860/VII/1982	31 juli 1982	Asli	929
42699	Sadjari bin Djahri	9096439	IX-III/07/602/2/1987	2 Pebruari 1987	Garut	Skep/1651/XI/1988	02 November 1988		625
42700	Sadjat	9058046	P.0126/B/7/II-UL/67	21 Juli 1967	Subang	Skep/956/VIII/1981	15 Agustus 1981	Asli	772
42701	Sadji	9063760	2634/B/KUV/10/08/1959	23 Agustus 1959	Cianjur	No. Skep/956/VIII/1981	15 Agustus 1981		953
42702	Sadji T.	9080822	P.2975/B/4/VI/59	29 Juni 1959	Purwakarta	No.Skep/860/VII/1982	31 Juli 1982	Asli	648
42703	Sadjim	9107616	IX-III-06/348/XII/1988	01 Desember 1988	Sumedang	Skep/482/IV/1990	10 April 1990	Asli	815
42704	Sadjiri	9061370	970/B/18/I/59	2 Januari 1959	Tasikmalaya	No. Skep/956/VIII/1981	15 Agustus 1981	Asli	615
42705	Sadjum bin Ipong	9104059	IX/III/10/40/XII/1986	30 Desember 1986	Karawang	No. Skep/299/III/1990	30 Maret 1990		947
42706	Sadjum Bin Rainin	9053434	3920/B/3/VI/1959	11 Juni 1959	Karawang	Skep/956/VIII/1981	15 Agustus 1981	Asli	917
42707	Sadjuri	9056703	956/B/6/II/1959	02 Februari 1959	Pandeglang	Skep/956/VIII/1981	15 Agustus 1981	Asli	700
42708	Sadjuri Bin Surdi	9103496	IX-III/07/236/12/1986	8 Desember 1986	Garut	Skep/299/III/1990	30 Maret 1990	Asli	914
42709	Sadli	9103569	IX/III-08/216/V/1987	5 Mei 1987	Tasikmalaya	Skep/299/III/1990	30 Maret 1990	Asli	877
42710	Sadma	9098886	IX/III-05/413/PKRI/IV/1987	24 April 1987	Bandung	Skep/682/IV/1989	08 April 1989	Asli	662
42711	Sadma	9110253	IX-III-862/V/1989	25 Mei 1989	Sumedang	Skep/2190/X/1990	19 Oktober 1990	Fotokopi	1006
42712	Sadma bin Ahrom	9107524	IX/III-04/162/I/1989	22 Januari 1989	Cianjur	Skep/482/IV/1990	10 April 1990	Fotokopi	1001
42713	Sadri	9050237	0109/B/12/II-UL/67	23 Agustus 1967	Bandung	No. Skep/956/VIII/1981	15 Agustus 1981	Asli	617
42714	Sadri	9048045	0211/B-II/II-UL/1967	22 Juli 1967	Garut	Skep/956/VIII/1981	15 Agustus 1981		631
42715	Sadri	9104428	IX/III-16/481/IV/1987	30 April 1987	Majalengka	Skep/299/III/1990	30 Maret 1990	Asli	834
42716	Sadri	9110362	IX/III-08/1022/V/1989	31 Mei 1989	Tasikmalaya	Skep/2190/X/1990	19 Oktober 1990	Asli	960
42717	Sadri	9 113 445	IX/III-13/312/V/1989	30 Mei 1989	Cirebon	Skep/340/III/1992	17 Maret 1992	Asli	968
42718	Sadri bin Uhon	9103285	IX/III-05/520/PKRI/V/87	25 Mei 1987	Bandung	No. Skep/299/III/1990	30 Maret 1990	Asli	810
42719	Sadria	9103903	IX/III-09/918/V/1987	19 Mei 1987	Ciamis	Skep/299/III/1990	30 Maret 1990	Fotokopi	1011
42720	Sadu	9064259	151/B/KUV/10/XII/1958	30 Desember 1958	Cianjur	Skep/956/VIII/1981	15 Agustus 1981	Asli	687
42721	Sadudin	9 110 322	IX/III-08/758/IV/1989	10 April 1989	Tasikmalaya	Skep/2190/X/1990	19 Oktober 1990	Asli	978

NO. URUT	NAMA	NPV	NO. PENDAFTARAN	TANGGAL PENDAFTARAN	DAERAH PENDAFTARAN	SK GELAR KEHORMATAN	TANGGAL SK GELAR KEHORMATAN	KET.	NO. JILID
42722	Sadulah	9096316	IX-III/84/477/VI/1987	26 Juni 1987	Bogor	Skep/1651/XI/1988	21 November 1988	Asli	938
42723	Sadun	9060374	6686/B/16/VII/1959		Sumedang	Skep/956/VIII/1981	15 Agustus 1981	Fotokopi	1006
42724	Sadun	9055186	3077/B/7/II/1959	3 Pebruari 1959	Lebak	Skep/956/VIII/1981	15 Agustus 1981	Fotokopi	1025
42725	Sadun bin H. Kamsar	9055380	2831/B/7/II/1959	1 Februari 1959	Lebak	No.Skep/956/VIII/1981	15 Agustus 1981	Asli	639
42726	Sae'an	9103635	IX/III-08/31/VII/1988	06 Juli 1988	Tasikmalaya	Skep/299/III/1990	30 Maret 1990	Asli	740
42727	Saedi	9062821	2673/B/19/IV/1959	01 April 1959	Ciamis	Skep/956/VIII/1981	15 Agustus 1981	Asli	659
42728	Saedi	9104229	IX/III/14/0380/II/87	23 Februari 1987	Kuningan	No. Skep/299/III/1990	30 Maret 1990	Asli	747
42729	Saedi	9107693	IX/III-08/520/XI/1988	28 Nopember 1988	Tasikmalaya	No. Skep/482/IV/1990	10 April 1990	Asli	788
42730	Saedi	9108035	IX-III/21/024/X/1988	08 Oktober 1988	Bandung	Skep/482/IV/1990	10 April 1990	Asli	836
42731	Saedin	9063691	1433/B/KUV/10/05/1959	04 Mei 1959	Cianjur	Skep/956/VIII/1981	15 Agustus 1981	Asli	762
42732	Saedin bin Nasib	9096450	IX-III/07/674/2/1987	5 Februari 1987	Garut	No. Skep/1651/XI/1988	2 Nopember 1988	Asli	782
42733	Saefudin	9104409	IX/III-16/333/I/1987	10 Januari 1987	Majalengka	Skep/299/III/1990	30 Maret 1990	Asli	930
42734	Saefudin B. Mahasin	9051278	567/B/8/II/59	07 Februari 1959	Bogor	Skep/956/VIII/1981	15 Agustus 1981	Asli	756
42735	Saeman bin Iko	9104076	IX/III/10/176/IV/1987	03 April 1987	Karawang	Skep/299/III/1990	30 Maret 1990	Asli	737
42736	Saemi bin Kalmasik	9096459	IX-III/07/836/4/1987	06 April 1987	Garut	No. Skep/1651/XI/1988	2 Nopember 1988	Asli	782
42737	Saemi Janda Alm. Toin Bin Sanian	9066163	3766/B/3/VI/1959	3 Juni 1959	Karawang	Skep/956/VIII/1981	15 Agustus 1981	Asli	890
42738	Saen bin Miran	9058123	01464/B/7/II-UL/67	25 Desember 1967	Purwakarta	No.Skep/956/VIII/1981	15 Agustus 1981	Asli	645
42739	Saena	9063868	721/B/KUV/10/03/1959	15 Agustus 1981	Cianjur	Skep/956/VIII/1981	15 Agustus 1981	Fotokopi	1001
42740	Saeni	9103604	IX/III-08/432/VI/1987	30 Juni 1987	Tasikmalaya	Skep/299/III/1990	30 Maret 1990	Asli	740
42741	Saenin bin Napirin	9110412	IX/III/10/143/II/1989	13 Februari 1989	Karawang	No. Skep/2190/X/1990	19 Oktober 1990		953
42742	Saepudin	9081402	3654/B/KUV/10/05/1959	01 Juli 1959	Cianjur	Skep/860/VII/1981	31 Juli 1981	Asli	679
42743	Saepudin	9106403	P.IX/III-17/013/XI/1988	15 November 1988	Purwakarta	Skep/482/IV/1990	10 April 1990	Asli	754
42744	Saepudin	9103595	IX/III-08/372/VI/1987	30 Juni 1987	Tasikmalaya	Skep/299/III/1990	30 Maret 1990	Asli	817
42745	Saepudin	9107848	IX/III-13/69/I/1989	03 Januari 1989	Cirebon	Skep/482/IV/1990	10 April 1990	Asli	859
42746	Saepudin	9107539	IX/III-04/412/V/1989	30 Mei 1989	Cianjur	Skep/482/IV/1990	10 April 1990	Asli	903
42747	Saepudin	9110332	IX/III-08/842/V/1989	31 Mei 1989	Tasikmalaya	Skep/2190/X/1990	19 Oktober 1990	Asli	961
42748	Saepudin	9103188	IX-III/03/272/XI/1986	20 November 1986	Sukabumi	Skep/299/III/1990	30 Maret 1990	Fotokopi	1026
42749	Saepudin bin Warma	9103248	IX/III-05/170/PKRI/I/1987	12 Januari 1987	Bandung	No. Skep/299/III/1990	30 Maret 1990	Asli	810

NO. URUT	NAMA	NPV	NO. PENDAFTARAN	TANGGAL PENDAFTARAN	DAERAH PENDAFTARAN	SK GELAR KEHORMATAN	TANGGAL SK GELAR KEHORMATAN	KET.	NO. JILID
42750	Saeri	9107672	IX/III-08/382/X/1988	24 Oktober 1988	Tasikmalaya	Skep/482/IV/1990	10 April 1990	Asli	847
42751	Saeri bin Mirhadi	9095057	IX/III-05/132/PKRI/I/1987	6 Januari 1987	Bandung	No. Skep/271/III/1988	18 Maret 1988	Asli	617
42752	Safari, H.	9103236	IX/III-04/358/VI/1987	30 Juni 1987	Cianjur	Skep/299/III/1990	30 Maret 1990	Asli	741
42753	Safaya bin Hartakim	9056656	638/B/6/I/1959	13 Januari 1959	Pandeglang	Skep/956/VIII/1981	15 Agustus 1981	Asli	818
42754	Safe'i	9098873	IX-III/03/0303/I/1987	31 Januari 1987	Sukabumi	No. Skep/682/IV/1989	08 April 1987		953
42755	Safe'i bin Kawi	9103128	IX-III/02/98/III/1987	25 Maret 1987	Bogor	Skep/299/III/1990	30 Maret 1990	Asli	824
42756	Safi'i	9103112	IX/02/034/5/1983	3 Mei 1983	Bandung	Skep/299/III/90	30 Maret 1990	Fotokopi	1006
42757	Sahad bin Rapa	9107505	IX-III/02/74/II/1989	20 Februari 1989	Bogor	Skep/482/IV/1990	10 April 1990	Asli	990
42758	Sahadi	9103627	IX/III-08/483/XI/1988	15 November 1988	Tasikmalaya	Skep/299/III/1990	30 Maret 1990	Asli	878
42759	Sahal	9 113 404	IX/III-13/327/V/1989	30 Mei 1989	Cirebon	Skep/340/III/1992	17 Maret 1992	Asli	968
42760	Sahari	9107852	IX/III-13/106/II/1989	20 Februari 1989	Cirebon	Skep/482/IV/1990	10 April 1990	Asli	859
42761	Sahari bin Dulkiram	9055139	3191/B/7/II/1959	4 Februari 1959	Lebak	No.Skep/956/VIII/1981	15 Agustus 1981	Asli	640
42762	Sahat Samosir	9110146	III-05/133/PKRI/VI/1989	30 Juni 1989	Bandung	Skep/2190/X/1990	19 Oktober 1990	Fotokopi	1006
42763	Sahdi	9096426	IX-III/07/319/I/1987	7 Januari 1987	Garut	Skep/1651/XI/1988	02 November 1988		625
42764	Sahdi	9107593	IX-III-06/248/X/1988	5 Oktober 1988	Sumedang	No. Skep/482/IV/1990	10 April 1990	Asli	804
42765	Sahdi	9107545	III-05/033/PKRI/X/1988	1 Oktober 1988	Bandung	No. Skep/482/IV/1990	10 April 1990	Asli	810
42766	Sahdi	9057692	P.3501/B/4/V/59	28 Mei 1959	Subang	Skep/956/VIII/1981	15 Agustus 1981	Asli	821
42767	Sahdi	9103258	IX/III-05/268/PKRI/I/1987	15 Januari 1987	Bandung	Skep/299/III/1990	30 Maret 1990	Asli	855
42768	Sahdi	9107685	IX/III-08/468/XI/1988	09 November 1988	Tasikmalaya	Skep/482/IV/1990	10 April 1990	Asli	878
42769	Sahdi	9103643	IX/III-08/107/VIII/1988	25 Agustus 1988	Tasikmalaya	Skep/299/III/1990	30 Maret 1990	Asli	919
42770	Sahdi	9 110 195	IX-III-06/618/V/1989	4 Mei 1989	Sumedang	Skep/2190/X/1990	19 Oktober 1990	Asli	971
42771	Sahdi	9 110 338	IX/III-08/883/VI/1989	22 Juni 1989	Tasikmalaya	Skep/2190/X//1990	19 Oktober 1990	Asli	974
42772	Sahdi	9056673	4455/B/9/IV/1959	28 April 1959	Sukabumi	Skep/956/VIII/1981	15 Agustus 1981	Fotokopi	1024
42773	Sahedi	9061723	3619/B/18/VI/1959	22 Juli 1959	Tasikmalaya	Skep/956/VIII/1981	15 Agustus 1981	Asli	680
42774	Sahendi	9103329	IX/III-05/964/PKRI/VI/87	30 Juni 1987	Bandung	Skep/299/III/1990	30 Maret 1990	Asli	855
42775	Sahi	9103132	IX-III/02/129/IV/1987	25 April 1987	Bogor	Skep/299/III/1990	30 Maret 1990	Asli	938
42776	Sahi bin Nahiran	9086652	IX-06/620/XII/1980	16 Desember 1980	Karawang	No.Skep/253/III/1982	12 Maret 1982	Asli	653
42777	Sahi Bin Saiun	9063657	503/B/KUV/10/02/59	24 Februari 1959	Cianjur	Skep/956/VIII/1981	15 Agustus 1981	Asli	904
42778	Sahi bin Unut	9059410	893/B/9/1/1959	6 Januari 1959	Sukabumi	Skep/956/VIII/1981	15 Agustus 1981	Asli	992

NO. URUT	NAMA	NPV	NO. PENDAFTARAN	TANGGAL PENDAFTARAN	DAERAH PENDAFTARAN	SK GELAR KEHORMATAN	TANGGAL SK GELAR KEHORMATAN	KET.	NO. JILID
42779	Sahi. M	9059309	3474/B/9/II-UL/XII/1967	31 Desember 1967	Bogor	Skep/956/VIII/1981	15 Agustus 1981	Asli	683
42780	Sahia	9107996	IX/III-17/043/XI/1988	15 November 1988	Purwakarta	Skep/482/IV/1990	10 April 1990	Asli	820
42781	Sahib bin Erus	9091188	2917/B/Kuv/09/59	02 September 1959	Purwakarta	Skep/573/M/X/1983	25 Oktober 1983	Asli	820
42782	Sahibin	9103711	IX/III-09/148/V/1987	19 Mei 1987	Ciamis	No. Skep/299/III/1990	30 Maret 1990	Asli	780
42783	Sahid	9056159	1586/B/6/I/1959	3 Januari 1959	Pandeglang	Skep/956/VIII/1981	15 Agustus 1981	Asli	907
42784	Sahid bin Besar	9104069	IX/III/10/125/II/1987	20 Februari 1987	Karawang	Skep/299/III/1990	30 Maret 1990	Asli	737
42785	Sahid bin Inang	9 103 137	IX-III/02/154/IV/1987	25 April 1987	Bogor	Skep/299/III/1990	30 Maret 1990	Asli	967
42786	Sahidi	9103671	IX/III-08/532/XII/1988	6 Desember 1988	Tasikmalaya	No. Skep/299/III/1990	30 Maret 1990	Asli	789
42787	Sahidi	9104548	IX-III/21/058/II/1987	3 Februari 1987	Bandung	No. Skep/299/III/1990	30 Maret 1990	Asli	810
42788	Sahidi	9107689	IX/III-08/483/XI/1988	15 November 1988	Tasikmalaya	Skep/482/IV/1990	10 April 1990	Asli	847
42789	Sahidi	9107520	IX/III-04/104/XI/1988	10 November 1988	Cianjur	Skep/482/IV/1990	10 April 1990	Asli	903
42790	Sahidi	9103667	IX/III-08/315/X/1988	10 Oktober 1988	Tasikmalaya	Skep/299/III/1990	30 Maret 1990	Asli	960
42791	Sahidin	9081223	0863/B/15/II-UL/1967	31 Desember 1967	Tasikmalaya	No.Skep/860/VII/1982	31 Juli1982	Asli	646
42792	Sahidin	9104013	IX/III-09/1481/V/1987	19 Mei 1987	Ciamis	No. Skep/299/III/1990	30 Maret 1990	Asli	780
42793	Sahidin	9107680	IX/III-08/442/XI/1988	07 November 1988	Tasikmalaya	Skep/482/IV/1990	10 April 1990	Asli	847
42794	Sahidin	9103554	IX/III-08/75/I/1987	03 Januari 1987	Tasikmalaya	Skep/299/III/1990	30 Maret 1990	Asli	847
42795	Sahidin	9110370	IX/III-08/1068/V/89	30 Mei 1989	Tasikmalaya	Skep/2190/X/1990	19 Oktober 1990	Asli	960
42796	Sahidin	9063029	2857/B/19/IV/59	14 April 1959	Ciamis	Skep/956/VIII/1981	15 Agustus 1981	Asli	721
42797	Sahidin bin Hasan	9103518	IX/III/7/501/1/1987	24 Januari 1987	Garut	Skep/299/III/1990	30 Maret 1990	Asli	690
42798	Sahidin bin Katmita	9110283	IX-III/07/171/XII/1988	31 Desember 1988	Garut	Skep/2190/X/1990	19 Oktober 1990	Fotokopi	1009
42799	Sahidin Bin Rape'i	9050187	0261/B/12/II-UL/67	08 November 1967	Bandung	Skep/956/VIII/1981	15 Agustus 1981	Asli	855
42800	Sahik	9 104 042	IX/III-09/1582/V/1987	19 Mei 1987	Ciamis	Skep/299/III/1990	30 Maret 1990	Asli	966
42801	Sahil	9103639	IX/III-08/716/III/1989	23 Maret 1989	Tasikmalaya	Skep/299/III/1990	10 April 1990	Asli	960
42802	Sahim	9058891	6249/B/9/VII/1959	15 Juli 1959	Sukabumi	Skep/956/VIII/1981	15 Agustus 1981	Asli	694
42803	Sahim	9107548	IX/III-05/050/PKRI/XI/1990	02 November 1990	Bandung	Skep/482/IV/1990	10 April 1990	Asli	855
42804	Sahim	9080851	4253/B/9/IV/1959	24 April 1959	Sukabumi	Skep/860/VII/1982	31 Juli 1982	Asli	866
42805	Sahim	9058471	P.3149/B/4/VI/59	13 Juni1959	Subang	Skep/956/VIII/1981	15 Agustus 1981	Asli	927
42806	Sahim	9 110 214	IX-III-06/696/V/1989	4 Mei 1989	Sumedang	Skep/2190/X/1990	19 Oktober 1990	Asli	971

NO. URUT	NAMA	NPV	NO. PENDAFTARAN	TANGGAL PENDAFTARAN	DAERAH PENDAFTARAN	SK GELAR KEHORMATAN	TANGGAL SK GELAR KEHORMATAN	KET.	NO. JILID
42807	Sahim	9058471	P.3149/B4/VII/1959	13 Juli 1959	Purwakarta	Skep/956/VIII/1981	15 Agustus 1981	Asli	726
42808	Sahimi	9107694	IX/III-08/522/XI/1988	28 November 1988	Tasikmalaya	Skep/482/IV/1990	10 April 1990	Asli	847
42809	Sahir	9109295	IX/III-05/601/PKRI/VI/87	9 Juni 1987	Bandung	No. Skep/299/III/1990	30 Maret 1990	Asli	810
42810	Sahir bin Amnas	9058719	1103/B/9/UL/XII/167	31 Desember 1967	Sukabumi	Skep/956/VIII/1981	15 Agustus 1959	Asli	664
42811	Sahir Bin Roi	9111388	IX-III/02/196/V/1989	31 Mei 1989	Bogor	Skep/175/II/1991	25 Februari 1991	Asli	938
42812	Sahiri	9052301	1371/B/17/III/1959	10 Maret 1959	Garut	No. Skep/956/VIII/1981	15 Agustus 1981	Asli	618
42813	Sahirin	9093261	IX/14/684/XII/1983	30 Desember 1983	Sumedang	No. Skep/1582/IX/1987	21 September 1987	Asli	617
42814	Sahku	9103290	IX/III-05/562/PKRI/VI/87	3 Juni 1987	Bandung	No. Skep/299/III/1990	30 Maret 1990	Asli	810
42815	Sahlan	9096587	IX/III/14/0547/IV/87	08 April 1987	Kuningan	No.Skep/1651/XI/1988	02 November 1988	Asli	641
42816	Sahlan	9107866	IX/III/14/0033/VII/88	04 Agustus 1988	Kuningan	Skep/482/IV/1990	10 April 1990	Asli	844
42817	Sahli	9094096	2557/B/16/I/1959	05 Januari 1959	Sumedang	Skep/270/III/1988	18 Maret 1988	Asli	686
42818	Sahli	9103478	IX-III-06/072/VII/1988	10 Juli 1988	Sumedang	Skep/299/III/1990	30 Maret 1990	Asli	815
42819	Sahli	9104025	IX/III-09/1515/V/1987	19 Mei 1987	Ciamis	Skep/299/III/1990	30 Maret 1990	Asli	832
42820	Sahli	9103284	IX/III-05/526/PKRI/V/1987	25 Mei 1987	Bandung	Skep/299/III/1990	30 Maret 1990	Asli	898
42821	Sahli	9 110 215	IX-III-06/698/V/1989	4 Mei 1989	Sumedang	Skep/2190/X/1990	19 Oktober 1990	Asli	971
42822	Sahli	9110382	IX/III-09/441/IX/1988	15 September 1988	Ciamis	Skep/2190/X/1990	19 Oktober 1990	Fotokopi	1011
42823	Sahli Saptinah	9061003	411/B/16/IV/1959	03 April 1959	Sumedang	Skep/956/VIII/1981	15 Agustus 1981	Asli	706
42824	Sahmad	9052424	3335/B/17/V/1959	30 Mei 1959	Garut	No. Skep/956/VIII/1981	15 Agustus 1981	Asli	618
42825	Sahmad	9060024	1543/B/16/I/1959	08 Januari 1959	Sumedang	Skep/956/VIII/1981	15 Agustus 1981	Asli	712
42826	Sahmad	9103193	IX/III/3/038-/IV/1987	01 April 1987	Sukabumi	Skep/299/III/1990	30 Maret 1990	Asli	759
42827	Sahmad	9103551	IX/III-08/28/XI/1986	29 Nopember 1986	Tasikmalaya	No. Skep/299/III/1990	30 Maret 1990	Asli	788
42828	Sahmad	9103419	IX-III-06/670/IV/1987	15 April 1987	Sumedang	No. Skep/299/III/1990	30 Maret 1990	Asli	803
42829	Sahmad	9103443	IX-III-06/792/V/1987	09 Mei 1987	Sumedang	Skep/299/III/1990	30 Maret 1990	Asli	841
42830	Sahmad bin Suhanta	9103501	IX-III/07/392/XI/86	6 November 1986	Garut	Skep/299/III/1990	30 Maret 1990	Asli	961
42831	Sahmad/Samiun	9053381	1676/B/3/IV/1959	03 April 1989	Karawang	Skep/956/Viii/1981	15 Agustus 1981	Fotokopi	1001
42832	Sahman	9107821	IX/III/10/045/VIII/1988	09 Agustus 1988	Karawang	Skep/482/IV/1990	10 April 1990	Asli	736
42833	Sahman	9096622	IX/III-16/107/X/1986	20 Oktober 1986	Majalengka	No. Skep/1651/XI/1988	2 Nopember 1988	Asli	795
42834	Sahman bin Tahir	9080423	57/B/KUV/10/XII/58	18 Desember 1958	Cianjur	Skep/860/VII/1982	31 Juli 1982		631

NO. URUT	NAMA	NPV	NO. PENDAFTARAN	TANGGAL PENDAFTARAN	DAERAH PENDAFTARAN	SK GELAR KEHORMATAN	TANGGAL SK GELAR KEHORMATAN	KET.	NO. JILID
42835	Sahman Halim	9063961	4178/B/KUV/10/VII/1959	20 Juli 1959	Cianjur	Skep/956/VIII/1981	15 Agustus 1981	Asli	687
42836	Sahmi	9063556	2532/B/16/II-UL/67	31 Desember 1967	Ciamis	No.Skep/956/VIII/1981	15 Agustus 1981	Asli	646
42837	Sahmid	9103321	IX/III-05/832/PKRI/VI/87	26 Juni 1987	Bandung	No. Skep/299/III/1990	30 Maret 1990	Asli	810
42838	Sahmid bin H. Muksin	9088595	IX/13/283/III/1979	27 Maret 1979	Sukabumi	Skep/253/III/1982	12 Maret 1982	Asli	694
42839	Sahmud Bin Moch. Sahwi	9103498	IX-III/07/239/12/1986	08 Desember 1988	Garut	Skep/299/III/1990	30 Maret 1990	Asli	864
42840	Sahna	9058555	2143/B/9/III/1959	09 Maret 1959	Sukabumi	Skep/956/VIII/1981	15 Agustus 1981	Asli	759
42841	Sahni	9094087	4357/B/16/III/59	18 Maret 1959	Sumedang	No. Skep/270/III/1988	18 Maret 1988	Asli	610
42842	Sahnib	9057851	1334/B/4/III/1959	20 Maret 1959	Subang	Skep/956/VIII/1981	15 Agustus 1981	Asli	685
42843	Sahodin	9063599	3383/B/16/II-UL/67	31 Desember 1967	Ciamis	Skep/956/VIII/1981	15 Agustus 1981		629
42844	Sahrawi Muchtar, Rd.	9086178	IX/01/0443/3/79	20 Maret 1979	Kodya Bandung	No.Skep/253/III/1982	12 Maret 1982	Asli	649
42845	Sahri	9096361	IX-III-06/221/XII/1986	15 Desember 1986	Sumedang	Skep/1651/XI/1988	02 November 1988		624
42846	Sahri	9103874	IX/III-09/810/V/1987	19 Mei 1987	Ciamis	Skep/299/III/1990	30 Maret 1990	Asli	830
42847	Sahri	9 103 451	IX-III-06/683/VI/87	5 Juni 1987	Sumedang	Skep/299/III/1990	30 Maret 1990	Asli	971
42848	Sahri	9051243	789/B/8/II/59	16 Februari 1959	Bogor	Skep/956/VIII/1981	15 Agustus 1981	Asli	990
42849	Sahri	9107703	IX/III-08/613/X/1989	26 Januari 1989	Tasikmalaya	Skep/482/IV/1990	10 April 1990	Fotokopi	1009
42850	Sahri bin Idji	9096415	IX/III-05/388/PKRI/VI/1987	30 Juni 1987	Cimahi	Skep/1651/XI/1988	15 Desember 1986	Asli	710
42851	Sahri I.	9048076	2092/B-11/II-UL/67	31 Desember 1967	Kodya Bandung	No. Skep/956/VIII/1981	15 Agustus 1981	Asli	811
42852	Sahria	9061100	3197/B/16/II/1959	12 Februari 1959	Sumedang	Skep/956/VIII/1981	15 Agustus 1981	Asli	898
42853	Sahrimi	9104221	IX/14/312/I/1987	29 Januari 1987	Kuningan	No. Skep/299/III/1990	30 Maret 1990	Asli	747
42854	Sahrimi	9107729	IX/III-09/46/IX/1988	15 September 1988	Ciamis	Skep/482/IV/1990	10 April 1990	Asli	831
42855	Sahrimi	9110328	IX/III-08/789/IV/1989	27 April 1989	Tasikmalaya	Skep/2190/X/1990	19 Oktober 1990	Asli	960
42856	Sahrimi bin Soeria	9107534	IX/III-04/321/VI/1989	5 Juni 1989	Cianjur	No. Skep/482/IV/1990	10 April 1990		953
42857	Sahrip	9 103 469	IX-III-06/1012/VI/87	5 Juni 1981	Sumedang	Skep/299/III/1990	30 Maret 1990	Asli	972
42858	Sahro	9107653	IX/III-08/140/IX/1988	05 September 1988	Tasikmalaya	No. Skep/482/IV/1990	10 April 1990	Asli	789
42859	Sahro	9108002	P.IX/III-17/056/XII/1988	15 Desember 1988	Purwakarta	Skep/482/IV/1990	10 April 1990	Asli	820
42860	Sahro	9103824	IX/III-09/616/V/1987	19 Mei 1987	Ciamis	Skep/299/III/1990	30 Maret 1990	Asli	831
42861	Sahro	9 110 331	IX/III-08/839/V/1989	31 Mei 1989	Tasikmalaya	Skep/2190/X/1990	19 Oktober 1990	Asli	978
42862	Sahrob	9052945	3292/B/3/V/1959	8 Mei 1959	Karawang	No. Skep/956/III/1981	15 Agustus 1981		947

NO. URUT	NAMA	NPV	NO. PENDAFTARAN	TANGGAL PENDAFTARAN	DAERAH PENDAFTARAN	SK GELAR KEHORMATAN	TANGGAL SK GELAR KEHORMATAN	KET.	NO. JILID
42863	Sahrodi bin Ahri	9110307	IX-III/07/379/IV/1989	05 April 1989	Garut	Skep/2190/X/1990	19 Oktober 1990	Fotokopi	1011
42864	Sahrodin	9094156	2813/B/17/IV/1959	23 April 1959	Garut	Skep/270/III/1988	18 Maret 1988	Asli	680
42865	Sahroji	9103796	IX/III-09/512/1987	19 Mei 1987	Ciamis	Skep/299/III/1990	30 Maret 1990	Fotokopi	1011
42866	Sahroji bin Sain	9110282	IX-III/07/169/12/1988	29 Desember 1988	Garut	Skep/2190/X/1990	19 Oktober 1990	Fotokopi	1009
42867	Sahrom	9063712	1750/B/KUV/10/06/1959	15 Juni 1959	Cianjur	Skep/956/VIII/1981	15 Agustus 1981	Asli	856
42868	Sahromi	9095018	IX/14/030/IV/1983	30 April 1983	Sumedang	No. Skep/271/III/1988	18 Maret 1988	Asli	617
42869	Sahromi	9104218	IX/14/0257/I/1987	29 Januari 1987	Kuningan	No. Skep/299/III/1990	30 Maret 1990	Asli	747
42870	Sahromi	9111482	IX/III/14/685/1989	31 Mei 1989	Kuningan	Skep/175/II/1991	25 Februari 1991	Asli	991
42871	Sahromi	9103975	IX/III-09/1289/V/1987	19 Mei 1987	Ciamis	Skep/299/III/1990	30 Maret 1990	Fotokopi	1011
42872	Sahroni	9107991	IX/III-17/012/XI/1988	15 November 1988	Purwakarta	Skep/482/IV/1990	10 April 1990	Asli	820
42873	Sahroni	9103867	IX/III-09/795/V/1987	19 Mei 1987	Ciamis	Skep/299/III/1990	30 Maret 1990	Asli	831
42874	Sahroni B.H. Iksan	9054807	81/B/7/XI/58	13 November 1958	Lebak	Skep/956/VIII/1981	15 Agustus 1981	Asli	908
42875	Sahrowi	9107998	P.IX/III-17/040/XI/1988	15 November 1988	Purwakarta	Skep/482/IV/1990	10 April 1990	Asli	755
42876	Sahrudin	9096443	IX-III/07/646/II/1987	3 Pebruari 1987	Garut	Skep/1651/XI/1988	02 November 1988		626
42877	Sahrudin	9 107 706	IX/III-08/658/II/1989	17 Februari 1989	Tasikmalaya	Skep/482/IV/1990	10 April 1990	Asli	974
42878	Sahrudin	9110313	IX/III-08/645/II/1989	9 Pebruari 1989	Tasikmalaya	Skep/2190/X/1990	19 Oktober 1990	Fotokopi	1011
42879	Sahrudin bin Nursaid	9110298	IX-III/07/317/IV/1989	01 April 1989	Garut	Skep/2190/X/1990	19 Oktober 1990	Fotokopi	1011
42880	Sahrum	9103368	IX-III-06/292/XII/1986	15 Desember 1986	Sumedang	Skep/299/III/1990	30 Maret 1990	Asli	898
42881	Sahud	9107907	IX/III/14/0214/IV/1989	21 April 1989	Kuningan	Skep/482/IV/1990	10 April 1990	Asli	844
42882	Sahudi	9058382	P.581/B/4/II/1959	4 Februari 1959	Subang	Skep/956/VIII/1981	15 Agustus 1981	Asli	927
42883	Sahudi	9 104 452	IX/III-16/605/VI/87	13 Juni 1987	Majalengka	Skep/299/III/1990	30 Maret 1990	Asli	969
42884	Sahudin	9103661	IX/III-08/281/X/1988	07 Oktober 1988	Tasikmalaya	Skep/299/III/1990	30 Maret 1990	Asli	740
42885	Sahudin	9103634	IX/III-08/20/VII/1988	5 Juli 1988	Tasikmalaya	No. Skep/299/III/1990	30 Maret 1990	Asli	788
42886	Sahudin	9107546	III-05/034/PKRI/X/1988	1 Oktober 1988	Bandung	No. Skep/482/IV/1990	10 April 1990	Asli	810
42887	Sahudin	9103875	IX/III-09/811/V/1987	19 Mei 1987	Ciamis	Skep/299/III/1990	30 Maret 1990	Fotokopi	1011
42888	Sahudin	9055823	1042/B/II.UL/1967	21 Agustus 1967	Majalengka	Skep/956/VIII/1981	15 Agustus 1981	Asli	719
42889	Sahuri	9107700	IX/III-08/559/XII/1990	17 Desember 1990	Tasikmalaya	No. Skep/482/IV/1990	10 April 1990	Asli	789
42890	Sahuri	9103747	IX/III-09/356/V/1987	19 Mei 1987	Ciamis	Skep/299/III/1990	30 Maret 1990	Asli	831

NO. URUT	NAMA	NPV	NO. PENDAFTARAN	TANGGAL PENDAFTARAN	DAERAH PENDAFTARAN	SK GELAR KEHORMATAN	TANGGAL SK GELAR KEHORMATAN	KET.	NO. JILID
42891	Sahuri	9103614	IX/III-08/457/VI/1987	30 Juni 1987	Tasikmalaya	Skep/299/III/1990	30 Maret 1990	Asli	877
42892	Sahuri	9104328	IX/III/15/58/1987	20 Juni 1987	Indramayu	Skep/299/III/1990	30 Maret 1990	Asli	923
42893	Sahuri	9107920	IX/III/14/0259/VI/89	6 Juni 1989	Kuningan	Skep/482/IV/1990	10 April 1990	Asli	942
42894	Sahuri	9 110 208	IX-III-06/673/V/1989	4 Mei 1989	Sumedang	Skep/2190/X/1990	19 Oktober 1990	Asli	972
42895	Sahuri	9110138	IX/III-04/467/V/1989	30 Mei 1989	Cianjur	Skep/2190/X/1990	19 Oktober 1990	Fotokopi	1024
42896	Sahwa	9058485	P.690/B/7/II/UL/1967	5 Desember 1967	Subang	No. Skep/956/VIII/1981	15 Agustus 1981	Asli	611
42897	Sahwa	9060235	0018/B/13/II-UL/1967	05 April 1967	Sumedang	No. Skep/956/VIII/1981	15 Agustus 1981	Asli	804
42898	Sahwan	9110206	IX-III-06/667/V/1989	4 Mei 1989	Sumedang	Skep/2190/X/1990	19 Oktober 1990	Fotokopi	1015
42899	Sahwi	9103381	IX-III-06/373/I/1987	20 Januari 1987	Sumedang	No. Skep/299/III/1990	30 Maret 1990	Asli	803
42900	Sahwi	9107614	IX-III-06/342/XII/1988	1 Desember 1988	Sumedang	Skep/482/IV/1990	10 April 1990	Asli	898
42901	Sahwi	9110342	IX/III-08/901/VI/1989	29 Juni 1990	Tasikmalaya	Skep/2190/X/1990	19 Oktober 1990	Fotokopi	1018
42902	Sahwi Al. Sarka	9103861	IX/III-09/771/V/1987	19 Mei 1987	Ciamis	Skep/299/III/1990	30 Maret 1990	Asli	935
42903	Sahwian	9103794	IX/III-09/504/V/1987	19 Mei 1987	Ciamis	Skep/299/III/1990	30 Maret 1990	Fotokopi	1011
42904	Sahya	9103668	IX/III-08/314/X/88	10 Oktober 1988	Tasikmalaya	Skep/299/III/1990	30 Maret 1990	Asli	817
42905	Sahya bin Aryani	9110194	IX-III-06/606/IV/1989	08 April 1989	Sumedang	Skep/2190/X/1990	19 Oktober 1990	Fotokopi	1006
42906	Sahyan	9103612	IX/III-08/448/VI/1987	30 Juni 1987	Tasikmalaya	Skep/299/III/1990	30 Maret 1990	Asli	740
42907	Sai	9057114	4092/B/6/II/1959	15 Maret 1959	Pandeglang	Skep/956/VIII/1981	15 Agustus 1981	Asli	907
42908	Sa'i	9098948	IX/III/14/0556/IV/1987	02 April 1987	Kuningan	No.Skep/682/IV/1989	08 April 1989	Asli	637
42909	Sa'i	9058864	5449/B/9/VII/1959	08 Juli 1959	Sukabumi	Skep/956/VIII/1981	15 Agustus 1959	Asli	664
42910	Sa'i	9055352	1241/B/7/XII/1958	29 Desember 1958	Lebak	Skep/956/VIII/1981	15 Agustus 1981	Asli	742
42911	Sa'i	9056621	376/B/6/XII/1958	15 Desember 1958	Pandeglang	Skep/956/VIII/1981	15 Agustus 1981	Asli	818
42912	Sa'i	9107495	IX-III/02/05/VIII/1988	25 Agustus 1988	Bogor	Skep/482/IV/1990	10 April 1990	Asli	938
42913	Sa'i	9110230	IX-III-06/776/V/1989	25 Mei 1989	Sumedang	Skep/2190/X/1990	19 Oktober 1990	Fotokopi	1006
42914	Sai bin Djalim	9058850	4786/B/9/V/1959	14 Mei 1959	Sukabumi	Skep/956/VIII/1981	15 Agustus 1981	Asli	759
42915	Sa'i bin Maskurah	9080976	4812/B/9/V/1959	16 Mei 1959	Sukabumi	Skep/860/VII/1982	31 Juli 1982	Asli	686
42916	Sai bin Saban	9055595	2852/B/7/II/1959	1 Februari 1959	Lebak	Skep/956/VIII/1981	15 Agustus 1981	Asli	721
42917	Sa'i Bin Yuhri	9107537	IX/III-04/360/VI/1989	26 Juni 1989	Cianjur	Skep/482/IV/1990	10 April 1990	Asli	920
42918	Saib	9103676	IX/III-08/607/I/1989	26 Juni 1989	Tasikmalaya	Skep/299/III/1990	30 Maret 1990	Asli	878

NO. URUT	NAMA	NPV	NO. PENDAFTARAN	TANGGAL PENDAFTARAN	DAERAH PENDAFTARAN	SK GELAR KEHORMATAN	TANGGAL SK GELAR KEHORMATAN	KET.	NO. JILID
42919	Saib	9107602	IX-III-06/267/XI/1988	02 November 1988	Sumedang	Skep/482/IV/1990	10 April 1990	Asli	897
42920	Saiban	9056673	794/B/6/I/1959	24 Januari 1959	Pandeglang	Skep/956/VIII/1981	15 Agustus 1981	Asli	700
42921	Said	9079476	1588/A/2/III/59	7 Maret 1959	Bandung	Skep/860/VII/1982	31 Juli 1982		621
42922	Said	9080678	P.672/B/4/II/1959	16 Februari 1959	Subang	Skep/860/VII/1982	31 Juli 1982	Asli	670
42923	Said	9103257	IX/III-05/260/PKRI/I/1987	14 Januari 1987	Cimahi	Skep/299/III/1990	30 Maret 1990	Asli	751
42924	Said	9107691	IX/III-08/494/XI/1988	21 Nopember 1988	Tasikmalaya	No. Skep/482/IV/1990	10 April 1990	Asli	788
42925	Said	9107965	IX/III-16/63/VIII/1988	27 Agustus 1988	Majalengka	No. Skep/482/IV/1990	10 April 1990	Asli	795
42926	Said	9104353	IX/III-15/236/VI/1987	30 Juni 1987	Indramayu	Skep/299/III/1990	30 Maret 1990	Asli	923
42927	Said	9103095	IX-III/21/105/IV/1987	06 April 1987	Bandung	No. Skep/299/III/1990	30 Maret 1990		949
42928	Said	9 103 161	IX-III/02/364/VI/87	24 Juni 1987	Bogor	Skep/299/III/1990	30 Maret 1990	Asli	968
42929	Sa'id	9103560	IX/III-08/126/III/1987	16 Maret 1987	Tasikmalaya	No. Skep/299/III/1990	30 Maret 1990	Asli	788
42930	Sa'id	9103338	IX/III-05/1102/PKRI/VI/1987	30 Juni 1987	Bandung	Skep/299/III/1990	30 Maret 1990	Asli	855
42931	Said bin Amur	9064109	1456/B/KUV/10/05/1959	8 Mei 1959	Cianjur	Skep/956/VIII/1981	15 Agustus 1981	Fotokopi	1025
42932	Said bin H. Juber	9108013	IX/III/19/027/XI/1988	17 November 1988	Serang	Skep/482/IV/1990	10 April 1990	Asli	766
42933	Sa'id Bin Madhali	9110532	IX/III-17/117/V/1989	15 Mei 1989	Purwakarta	Skep/2190/X/1990	19 Oktober 1990	Asli	897
42934	Said Bin Munji	9104419	IX/III-18/203/XII/1986	13 Desmber 1986	Pandeglang	Skep/299/III/1990	30 Maret 1990	Asli	862
42935	Said Sapdi	9110229	IX-III-06/774/V/1989	20 Mei 1989	Sumedang	Skep/2190/X/1990	19 Oktober 1990	Fotokopi	1006
42936	Saidi	09 055 819	1009/B/14/VIII/1968	21 Agustus 1968	Majalengka	Skep/956/VIII/1981	15 Agustus 1981	Asli	969
42937	Saidjan bin Markin	9056615	322/B/6/XII/1958	13 Desember 1958	Pandeglang	No.Skep/956/VIII/1981	15 Agustus 1981	Asli	641
42938	Saih	9053276	2446/B/3/IV/1959	16 April 1959	Karawang	No.Skep/956/VIII/1981	15 Agustus 1981	Asli	632
42939	Saih Bin Akup	9051369	502/B/8/II-UL/1967	27 Desember 1967	Bogor	Skep/956/VIII/1981	15 Agustus 1981	Asli	938
42940	Saih bin Enan	9051489	3526/B/8/V/59	13 Mei 1959	Bogor	Skep/956/VIII/1981	15 Agustus 1981		621
42941	Saih bin Nali	9110418	IX/III/10/058/III/1989	8 Maret 1989	Karawang	No. Skep/2190/X/1990	19 Oktober 1990		953
42942	Sai'in bin Udi	8 020 822	VIII-02/276/12/1983	31 Desember 1983	Bogor	Skep/1582/IX/1987	21 September 1987	Asli	968
42943	Saikah Janda Alm. Ilyas	9026257	567/B/2/II-UL/67	25 Desember 1967	Pandeglang	Skep/956/VIII/1981	15 Agustus 1981	Asli	892
42944	Saiki Bin Aip	9103536	IX-III/07/898/4/1987	22 April 1987	Garut	Skep/299/III/1990	30 Maret 1990	Asli	914
42945	Sail	9103463	IX-III-06/938/VI/1987	5 Juni 1987	Sumedang	No. Skep/299/III/1990	30 Maret 1990	Asli	802
42946	Sail	9049353	01888/B/20/I/1959	22 Januari 1959	Bandung	Skep/956/VIII/1981	15 Agustus 1981	Asli	927

NO. URUT	NAMA	NPV	NO. PENDAFTARAN	TANGGAL PENDAFTARAN	DAERAH PENDAFTARAN	SK GELAR KEHORMATAN	TANGGAL SK GELAR KEHORMATAN	KET.	NO. JILID
42947	Sail	09 055 703	187/B/14/X/1958	27 Oktober 1958	Majalengka	Skep/956/VIII/1981	15 Agustus 1981	Asli	969
42948	Sa'il bin Sayuti	9103494	IX/III/7/230/12/1986	08 Desember 1986	Garut	Skep/299/III/1990	30 Maret 1990	Asli	690
42949	Saila bin Sakian	9104065	IX/III/10/108/II/1987	11 Desember 1987	Karawang	Skep/299/III/1990	30 Maret 1990	Asli	764
42950	Sailin Bin Sai'in	9103134	IX-III/02/145/IV/1987	25 April 1987	Bogor	Skep/299/III/1990	30 Maret 1990	Asli	938
42951	Saim	9103339	IX/III-05/1103/PKRI/IV/1987	30 Juni 1987	Cimahi	299/III/1990	30 Maret 1990	Asli	751
42952	Saim	9104257	IX/III/14/055/IV/1987	02 April 1987	Kuningan	Skep/299/III/1990	30 Maret 1990	Asli	844
42953	Saiman	9048774	08221/B/20/7/59	15 Juli 1959	Ciamis	No.Skep/956/VIII/1981	15 Agustus 1981	Asli	646
42954	Saiman	9058023	P.1276/B/7/II/UL/1967	21 Desember 1967	Subang	Skep/956/VIII/1981	15 Agustus 1981	Asli	821
42955	Saiman Al Abu	9056613	320/B/6/XII/1958	11 Desember 1958	Pandeglang	Skep/956/VIII/1981	15 Agustus 1981	Asli	827
42956	Saiman Bin Mirta	9103325	IX/III-05/913/PKRI/VI/1987	30 Juni 1987	Bandung	Skep/299/III/1990	30 Maret 1990	Asli	898
42957	Saimba	9055402	1205/B/7/XII/1958	24 Desember 1958	Lebak	Skep/956/VIII/1981	15 Agustus 1981	Fotokopi	1027
42958	Saimin bin Saikan	9104075	IX/III/10/174/IV/1987	04 April 1987	Karawang	Skep/299/III/1990	30 Maret 1990	Asli	737
42959	Saimun	9104555	IX-III/21/101/III/87	30 Maret 1987	Bandung	Skep/299/III/1990	30 Maret 1990	Asli	835
42960	Saimun	9103 811	IX/III-09/581/1987	19 Mei 1987	Ciamis	Skep/299/III/1990	30 Maret 1990	Asli	839
42961	Sain	9103473	IX-III-06/052/VII/1988	10 Juli 1988	Sumedang	No. Skep/299/III/1990	30 Maret 1990	Asli	803
42962	Sa'in	9107688	IX/III-08/480/XI/1988	15 Nopember 1988	Tasikmalaya	No. Skep/482/IV/1990	10 April 1990	Asli	788
42963	Sain Bin Alnasik	9103544	IX-III/07/949/5/1987	14 Mei 1987	Garut	Skep/299/III/1990	30 Maret 1990	Asli	864
42964	Sa'in bin Madja	9103497	IX/III/7/238/12/1986	08 Desember 1986	Garut	Skep/299/III/1990	30 Maret 1990	Asli	690
42965	Sain Sardja	9058097	P.1113/B/7/II-ul/1967	22 Agustus 1967	Purwakarta	Skep/956/VIII/1981	15 Agustus 1981	Asli	898
42966	Sainah Janda Alm. Sastraperwata	9054226			Cirebon	Skep/956/VIII/1981	15 Agustus 1981	Asli	892
42967	Sainan	9055475	1440/B/7/XII/1958	29 Desember 1958	Lebak	No.Skep/956/VIII/1981	15 Agustus 1981	Asli	649
42968	Sainan	9053019	4632/B/3/VII/1959	08 Juli 1959	Karawang	Skep/956/VIII/1981	15 Agustus 1981	Asli	681
42969	Sainan	9059376	2333/B/9/III/1959	04 Maret 1959	Sukabumi	Skep/956/VIII/1981	15 Agustus 1981	Asli	683
42970	Sainan bin Sailan	9050896	1843/B/8/IV/59	01 April 1959	Bogor	Skep/956/VIII/1981	15 Agustus 1981	Asli	657
42971	Sainun	9094972	IX-03/354/XI/1983	18 November 1983	Bogor	Skep/271/III/1988	18 Maret 1988	Asli	824
42972	Saip al. Wartam	9057746	P.2553/B/4/V/1959	11 Mei 1959	Subang	Skep/956/VIII/1981	15 Agustus 1981	Asli	928
42973	Saip Bin Karhadi	9104487	IX/III-17/V/1987	7 Mei 1987	Purwakarta	Skep/299/III/1990	30 Maret 1990	Asli	898

NO. URUT	NAMA	NPV	NO. PENDAFTARAN	TANGGAL PENDAFTARAN	DAERAH PENDAFTARAN	SK GELAR KEHORMATAN	TANGGAL SK GELAR KEHORMATAN	KET.	NO. JILID
42974	Saip bin Nian	9103187	IX-III/03/0257/XI/1986	20 November 1986	Sukabumi	Skep/299/III/1990	30 Maret 1990	Asli	702
42975	Sa'ip bin Talim	9057940	01460/B/7/II/UI/67	25 Desember 1967	Purwakarta	Skep/956/VIII/1981	15 Agustus 1981	Asli	964
42976	Sair	9052134	1751/B/14/II-UL/1967	30 Desember 1967	Garut	Skep/956/VIII/1981	15 Agustus 1981		626
42977	Sair	9104481	IX/III-17/44/XI/1986	15 Desember 1986	Purwakarta	Skep/299/III/1990	30 Maret 1990	Asli	898
42978	Sair	9079757	P.672/B/4/II/1959	16 Februari 1959	Subang	Skep/860/VII/1982	31 Juli 1982	Asli	927
42979	Sair	9107722	IX/III-09/279/IX/1988	15 September 1988	Ciamis	Skep/482/IV/1990	10 April 1990	Fotokopi	1009
42980	Sa'ir	9103546	IX/III-08/377/VI/1987	30 Juni 1987	Tasikmalaya	Skep/299/III/1990	30 Maret 1990	Asli	740
42981	Sa'ir	9 110 344	IX/III-08/912/VI/89	5 Juni 1989	Tasikmalaya	Skep/2190/X//1990	19 Oktober 1990	Asli	974
42982	Sair bin Marsam	9104527	IX/III/19/042/III/1987	26 Maret 1987	Serang	Skep/299/III/1990	30 Maret 1990	Asli	766
42983	Sairan bin Sadura	9054776	2516/B/7/I/1959	14 Januari 1959	Lebak	Skep/956/VIII/1981	15 Agustus 1981	Fotokopi	1027
42984	Sairen	9110429	IX/III/10/225/VI/1989	17 Juni 1989	Karawang	No. Skep/2190/X/1990	19 Oktober 1990		953
42985	Sairi	9110149	III-05/190/PKRI/V/89	30 Mei 1989	Bandung	Skep/2190/X/1990	19 Oktober 1990	Asli	898
42986	Sairih bin Ismail	9 103 157	IX-III/02/336/VI/87	24 Juni 1987	Bogor	Skep/299/III/1990	30 Maret 1990	Asli	968
42987	Sairih/Ketjil	9053507	3669/B/3/V/1959	30 Mei 1959	Karawang	No. Skep/956/III/1981	15 Agustus 1981		947
42988	Sait	9096307	IX-III/02/151/IV/1987	24 April 1987	Bogor	No.Skep/1651/XI/1988	02 November 1988	Asli	651
42989	Sait	9108000	IX/III-052/XII/1988	15 Desember 1988	Purwakarta	Skep/482/IV/1990	10 April 1990	Asli	820
42990	Sait bin Margoni	9051388	0460/B/8/II-UL/67	27 Desember 1967	Bogor	Skep/956/VIII/1981	15 Agustus 1981	Asli	657
42991	Saja	9104230	IX/III/14/0387/II/1987	23 Februari 1987	Kuningan	Skep/299/III/1990	30 Maret 1990	Asli	844
42992	Saja	9 110 330	IX/III-08/829/V/89	24 Mei 1989	Tasikmalaya	Skep/2190/X//1990	19 Oktober 1990	Asli	974
42993	Saja bin Hejo	9056687	889/B/6/II/1959	1 Pebruari 1959	Pandeglang	Skep/956/VIII/1981	15 Agustus 1981	Fotokopi	1027
42994	Saja bin Narsum	9096332	IX/III-04/208/VI/1987	20 Juni 1987	Cianjur	No.Skep/1651/XI/1988	02 November 1988	Asli	644
42995	Sajad	9058004	1273/B/7/II/UL/1967	21 Desember 1967	Subang	Skep/956/VIII/1981	15 Agustus 1981	Asli	726
42996	Sajam	9104291	IX/III/14/0699/VI/19987	16 Juni 1987	Kuningan	Skep/299/III/1990	30 Maret 1990	Asli	768
42997	Sajam bin Subandi	9109165	IX/III-13/196/V/1989	29 Mei 1989	Cirebon	No. Skep/2190/X/1990	19 Oktober 1990		955
42998	Sajan	9104471	IX/III-16/03/VI/1988	2 Juni 1988	Majalengka	No. Skep/299/III/1990	30 Maret 1990	Asli	794
42999	Sajan	9107671	IX/III-08/368/X/1988	20 Oktober 1988	Tasikmalaya	Skep/482/IV/1990	10 April 1990	Asli	847
43000	Sajani	9056988	3796/B/6/III/1959	15 Maret 1959	Pandeglang	Skep/956/VIII/1981	15 Agustus 1981	Fotokopi	1027
43001	Sajat al. Kaljah	8020726	5064/A/2/VI/1959	3 Juli 1959	Cirebon	No.Skep/1581/IX/1987	21 September 1987	Asli	672

NO. URUT	NAMA	NPV	NO. PENDAFTARAN	TANGGAL PENDAFTARAN	DAERAH PENDAFTARAN	SK GELAR KEHORMATAN	TANGGAL SK GELAR KEHORMATAN	KET.	NO. JILID
43002	Saji	9110466	IX/III-13/205/V/1989	27 Mei 1989	Cirebon	No. Skep/2190/X/1990	19 Oktober 1990		955
43003	Saji	9110505	IX/III/14/0477/V/1989	31 Mei 1989	Kuningan	Skep/2190/X/1990	19 Oktober 1990	Asli	982
43004	Sajian	9057008	3005/B/6/VII/59	15 Juli 1959	Pandeglang	Skep/956/VIII/1981	15 Agustus 1981	Asli	907
43005	Sajib	9103943	IX/III-09/1089/V/1987	19 Mei 1987	Ciamis	Skep/299/III/1990	30 Maret 1990	Asli	813
43006	Sajib Satib	9061479	1194/B/18/I/1959	12 Januari 1959	Tasikmalaya	No.Skep/956/VIII/1981	15 Agustus 1981	Asli	639
43007	Sajid Alie Baluwel	9057665	P.2812/B4/III/1959	8 Juni 1959	Purwakarta	Skep/956/VIII/1981	15 Agustus 1981	Asli	898
43008	Sajidin	9103589	IX/III-08/335/VI/1987	26 Juni 1987	Tasikmalaya	Skep/299/III/1990	30 Maret 1990	Asli	740
43009	Sajidin bin Saliah	9096339	IX/III-04/270/VI/1987	27 Juni 1987	Cianjur	No.Skep/1651/XI/1988	02 November 1988	Asli	636
43010	Sajili	9104231	IX/III/14/0387/1987	23 Februari 1987	Kuningan	Skep/299/III/1990	30 Maret 1990	Asli	872
43011	Sajim	9055623	2755/B/7/I/1959	5 Januari 1959	Lebak	Skep/956/VIII/1981	15 Agustus 1981	Asli	907
43012	Sajum	9104468	IX/III-16/741/VI/87	25 Juni 1987	Majalengka	Skep/299/III/1990	30 Maret 1990	Asli	834
43013	Sajum	9 103 196	IX-III/03/0492/V/1987	25 Mei 1987	Sukabumi	Skep/299/III/1990	30 Maret 1990	Asli	968
43014	Sajum Saji'in	9103548	IX/III-08/06/IX/1986	24 September 1986	Tasikmalaya	Skep/299/III/1990	30 Maret 1990	Asli	817
43015	Sajuri	9103579	IX/III-08/279/VI/1987	18 Juni 1987	Tasikmalaya	Skep/299/III/1990	30 Maret 1990	Asli	740
43016	Sakam	9061126	6516/B/16/VII/1959	4 Juli 1959	Bandung	Skep/956/VIII/1981	15 Agustus 1981	Fotokopi	1006
43017	Sakanan Ibrahim	9103108	IX-III/01/48/VI/87	25 Juni 1987	Bogor	Skep/299/III/1990	30 Maret 1990	Asli	938
43018	Sakar bin Saliman	9056751	1239/B/6/II/1959	12 Februari 1959	Pandeglang	Skep/956/VIII/1981	15 Agustus 1981	Asli	700
43019	Sakeh	9104035	IX/III-09/1548/V/1987	19 Mei 1987	Ciamis	Skep/299/III/1990	30 Maret 1990	Fotokopi	1018
43020	Saki	9110479	IX/III/14/0535/IV/87	02 April 1987	Kuningan	Skep/2190/X/1990	19 Oktober 1990	Asli	834
43021	Sakib	9103363	IX-III-06/053/XII/1986	15 Desember 1986	Sumedang	No. Skep/299/III/1990	30 Maret 1990	Asli	802
43022	Sakib	9103303	IX/III-05/670/PKRI/VI/87	19 Juni 1987	Bandung	No. Skep/299/III/1990	30 Maret 1990	Asli	810
43023	Sakiban	9056964	2867/B/6/VI/1959	30 Juni 1959	Pandeglang	Skep/956/VIII/1981	15 Agustus 1981	Asli	700
43024	Sakil	9104336	IX/III/15/VI/25/1987	20 Juni 1987	Indramayu	No. Skep/299/III/1990	30 Maret 1990	Asli	791
43025	Sakim	9036504	4034/B/6/III/1959	15 Maret 1959	Pandeglang	No.Skep/956/VIII/1981	15 Agustus 1981	Asli	645
43026	Sakim	9103333	IX/III-05/1053/PKRI/VI/1987	30 Juni 1987	Bandung	Skep/299/III/1990	30 Maret 1990	Asli	836
43027	Sakim	9103243	IX/III-05/145/PKRI/I/1987	12 Januari 1987	Bandung	Skep/299/III/1990	30 Maret 1990	Asli	898
43028	Sakim	9054944	3335/B/7/II/1959	4 februari 1959	Lebak	Skep/956/VIII/1981	15 Agustus 1981	Asli	908
43029	Sakim	9055496	1499/B/7/XII/1958	31 Desember 1958	Lebak	Skep/956/VIII/1981	15 Agustus 1981	Asli	908

NO. URUT	NAMA	NPV	NO. PENDAFTARAN	TANGGAL PENDAFTARAN	DAERAH PENDAFTARAN	SK GELAR KEHORMATAN	TANGGAL SK GELAR KEHORMATAN	KET.	NO. JILID
43030	Sakim	9111447	IX/III-13/228/V/1989	30 Mei 1989	Cirebon	No. Skep/175/II/1991	25 Februari 1991		955
43031	Sakim	9110170	IX-III-06/473/III/1989	5 Maret 1989	Sumedang	Skep/2190/X/1990	19 Oktober 1990	Asli	993
43032	Sakim	9110231	IX-III-06/792/V/1989	25 Mei 1989	Sumedang	Skep/2190/X/1990	19 Oktober 1990	Fotokopi	1015
43033	Sakim	9055496	1499/B/7/XII/1958	31 Desember 1958	Lebak	Skep/956/VIII/1981	15 Agustus 1981	Asli	819
43034	Sakim bin Cilon	9104061	IX/III/10/91/I/1987	28 Januari 1987	Karawang	Skep/299/III/1990	30 Maret 1990	Asli	737
43035	Sakim bin Idris	9103631	IX-III/03/0250/XI/1986	22 November 1986	Sukabumi	Skep/299/III/1990	30 Maret 1990	Asli	694
43036	Sakim bin Kanta	9096334	IX/III-04/225/VI/1987	24 Juni 1987	Cianjur	No.Skep/1651/XI/1988	02 November 1988	Asli	636
43037	Sakim bin Kartiman	9107815	IX/III/10/003/VI/1988	13 Juni 1988	Karawang	Skep/482/IV/1990	10 April 1990	Asli	736
43038	Sakim Samad M.	9057358	0100/B/1/II/UL/1967	15 September 1967	Serang	No.Skep/956/VIII/1981	15 Agustus 1981	Asli	648
43039	Sakimin	9103733	IX/III-09/271/V/1987	19 Mei 1987	Ciamis	Skep/299/III/1990	30 Maret 1990	Asli	831
43040	Sakimin	9080568	2757/B/6/VI/1959	27 Juni 1959	Pandeglang	Skep/860/VII/1982	31 Juli 1982	Asli	861
43041	Sakina	9104128	IX/III-12/79/6/1987	20 Juni 1987	Cirebon	Skep/299/III/1990	30 Maret 1990	Asli	754
43042	Sakina	9 111 445	IX/III-13/219/V/1989	30 Mei 1989	Cirebon	Skep/175/II/1991	25 Februari 1991	Asli	968
43043	Sakir bin Hambali	9108020	IX/III/19/061/II/1989	22 Februari 1989	Serang	Skep/482/IV/1990	10 April 1990	Asli	766
43044	Sakmad	9055145	1750/B/7/1/1959	5 Januari 1959	Lebak	Skep/956/VIII/1981	15 Agustus 1981	Asli	929
43045	Sakmin bin Tjeluk	9103139	IX-III/02/162/IV/1987	28 April 1987	Bogor	Skep/299/III/1990	30 Maret 1990	Asli	824
43046	Sakob	9103629	IX/III-08/540/VI/87	30 Juni 1987	Tasikmalaya	No. Skep/299/III/1990	30 Maret 1990	Asli	789
43047	Sakram	9107896	IX/III/14/0335/V/1989	25 Mei 1989	Kuningan	Skep/482/IV/1990	10 April 1990	Asli	844
43048	Sakri bin Karta	9092427	IX/12/0270/8/1980	18 Agustus 1980	Bandung	Skep/572/M/X/1983	25 Oktober 1983	Fotokopi	1006
43049	Sakria	9107601	IX-III-06/265/XI/1988	02 November 1988	Sumedang	Skep/482/IV/1990	10 April 1990	Asli	898
43050	Sakril	9056165	1806/B/6/IV/1959	06 April 1959	Pandeglang	Skep/956/VIII/1981	15 Agustus 1981	Asli	700
43051	Sakrim	9104198	IX/14/0137/XI/1986	28 November 1986	Kuningan	Skep/299/III/1990	30 Maret 1990	Asli	843
43052	Sakrimi bin Iswani	9103209	IX/III-04/074/IV/1987	25 April 1987	Cianjur	Skep/299/III/1990	30 Maret 1990	Fotokopi	1024
43053	Sakub	9059880	374/B/16/XI/1958	20 Nopember 1958	Sumedang	No. Skep/956/VIII/1981	15 Agustus 1981	Asli	803
43054	Sakud	9062293	0620/B/16/II-UL/67	31 Agustus 1967	Ciamis	No.Skep/956/VIII/1981	15 Agustus 1981	Asli	646
43055	Sakuh	9058248	1325/B/4/III/59	20 Maret 1959	Purwakarta	Skep/956/VIII/1981	15 Agustus 1981	Asli	820
43056	Sakum	9104070	IX/III/10/131/II/1987	20 Februari 1987	Karawang	Skep/299/III/1990	30 Maret 1990	Asli	736
43057	Sakum	9057037	3095/B/6/VII/1959	15 Juli 1959	Pandeglang	Skep/956/VIII/1981	15 Agustus 1981	Fotokopi	1027

NO. URUT	NAMA	NPV	NO. PENDAFTARAN	TANGGAL PENDAFTARAN	DAERAH PENDAFTARAN	SK GELAR KEHORMATAN	TANGGAL SK GELAR KEHORMATAN	KET.	NO. JILID
43058	Sakum Purasasmita	9104219	IX/14/0299/I/1987	29 Januari 1987	Kuningan	Skep/299/III/1990	30 Maret 1990	Asli	768
43059	Sakur	9107932	IX/III/14/0297/VI/1989	06 Juni 1989	Kuningan	Skep/482/IV/1990	10 April 1990	Asli	844
43060	Sakwa	9057953	P.0257/B/7/II-UL/1967	05 Agustus 1967	Subang	Skep/956/VIII/1981	15 Agustus 1981	Asli	773
43061	Sakya Bin Aliderais	9104142	IX/III-13/96/12/1986	30 Maret 1990	Cirebon	Skep/299/III/1990	30 Maret 1990	Asli	859
43062	Sala	9056921	2541/B/6/V/1959	20 Mei 1959	Pandegelang	No. Skep/956/VIII/1981	15 Agustus 1981	Asli	777
43063	Salam	9104317	IX/III-15/19/VI/1987	5 Juni 1987	Indramayu	Skep/299/III/1990	30 Maret 1990	Asli	923
43064	Salam bin Boran	9104083	IX/III/10/224/VI/1987	11 Juni 1987	Karawang	Skep/299/III/1990	30 Maret 1990	Asli	737
43065	Salam bin Mar'an	9104060	IX/III/10/80/I/1987	24 Januari 1987	Karawang	Skep/299/III/1990	30 Maret 1990	Asli	764
43066	Salam bin Rasman	9104074	IX/III/10/165/III/1987	24 Maret 1987	Karawang	Skep/299/III/1990	30 Maret 1990	Asli	736
43067	Salam bin Salim	9053257	4625/B/3/V/1959	06 Mei 1959	Karawang	Skep/956/VIII/1981	15 Agustus 1981	Asli	681
43068	Salam. A	9049373	04254/B/20/4/1959	05 April 1959	Bandung	Skep/956/VIII/1981	15 Agustus 1981	Asli	835
43069	Salani	9104181	IX/III-13/267/6/1987	13 Juni 1987	Cirebon	Skep/299/III/1990	30 Maret 1990	Asli	859
43070	Saldja	9103561	IX/III-08/137/3/1987	20 Maret 1987	Tasikmalaya	No. Skep/299/III/1990	30 Maret 1990	Asli	788
43071	Saleb	9103386	IX-III-06/409/II/1987	10 Februari 1987	Sumedang	No. Skep/299/III/1990	30 Maret 1990	Asli	804
43072	Saleh	9058950	221/B/9/XI/1958	28 Nopember 1958	Sukabumi	No. Skep/956/VIII/1981	15 Agustus 1981	Asli	615
43073	Saleh	9058386	P.137/B/4/XI/1958	20 November 1958	Subang	Skep/956/VIII/1981	15 Agustus 1981		629
43074	Saleh	9048185	0497/B/20/XI/1958	17 November 1958	Sukabumi	Skep/956/VIII/1981	15 Agustus 1959	Asli	664
43075	Saleh	9096650	IX/III-16/533/V/87	26 Mei 1987	Majalengka	No.Skep/1651/XI/1988	2 November 1988	Asli	673
43076	Saleh	9009735	2457/B/KUV/10/08/1959	14 Agustus 1959	Cianjur	Skep/956VIII/1981	15 Agustus 1981	Asli	686
43077	Saleh	9056445	601/B/2/II-UL/1967	27 Januari 1967	Pandeglang	Skep/956/VIII/1981	15 Agustus 1981	Asli	700
43078	Saleh	9103632	IX/III-08/11/VI/1988	22 Juni 1988	Tasikmalaya	Skep/299/III/1990	30 Maret 1990	Asli	740
43079	Saleh	9103568	IX/III-08/193/IV/87	20 April 1987	Tasikmalaya	Skep/299/III/1990	30 Maret 1990	Asli	740
43080	Saleh	9104254	IX/III/14/0527/1987	02 April 1987	Kuningan	Skep/299/III/1990	30 Maret 1990	Asli	767
43081	Saleh	9107669	IX/III-08/360/X/1988	20 Oktober 1988	Tasikmalaya	No. Skep/482/IV/1990	10 April 1990	Asli	789
43082	Saleh	9107983	IX/III-16/155/II/1989	17 Februari 1989	Majalengka	No. Skep/482/IV/1990	10 April 1990	Asli	795
43083	Saleh	9104382	IX/III-16/115/X/1988	20 Oktober 1988	Majalengka	No. Skep/299/III/1990	30 Maret 1990	Asli	795
43084	Saleh	9104377	IX/III-16/82/X/1986	15 Oktober 1986	Majalengka	No. Skep/299/III/1990	30 Maret 1990	Asli	795
43085	Saleh	9 107 744	IX/III-09/98/IX/1988	15 September 1988	Ciamis	Skep/482/IV/1990	10 April 1990	Asli	830

NO. URUT	NAMA	NPV	NO. PENDAFTARAN	TANGGAL PENDAFTARAN	DAERAH PENDAFTARAN	SK GELAR KEHORMATAN	TANGGAL SK GELAR KEHORMATAN	KET.	NO. JILID
43086	Saleh	9103700	IX/III-09/101/V/1987	19 Mei 1987	Ciamis	Skep/299/III/1990	30 Maret 1990	Asli	831
43087	Saleh	9107763	IX/III-09/166/IX/1988	15 September 1988	Ciamis	Skep/482/IV/1990	10 April 1990	Asli	832
43088	Saleh	9103616	IX/III-08/468/VI/1987	30 Juni 1987	Tasikmalaya	Skep/299/III/1990	30 Maret 1990	Asli	847
43089	Saleh	9104326	IX/III-15/52/VI/1987	20 Juni 1987	Indramayu	Skep/299/III/1990	30 Maret 1990	Asli	872
43090	Saleh	9056796	1515/B/6/III/1959	14 Maret 1959	Pandeglang	Skep/956/VIII/1981	15 Agustus 1981	Asli	908
43091	Saleh	9104390	IX/III-16/183/XI/1986	18 November 1986	Majalengka	Skep/299/III/1990	30 Maret 1990	Asli	930
43092	Saleh	9107528	IX/III-04/255/III/1989	31 Maret 1989	Cianjur	No. Skep/482/IV/1990	10 April 1990		953
43093	Saleh	9 110 365	IX/III-08/1038/V/89	31 Mei 1989	Tasikmalaya	Skep/2190/X//1990	19 Oktober 1990	Asli	974
43094	Saleh	9103365	IX-III-06/279/XII/1986	15 Desember 1986	Sumedang	Skep/299/III/1990	30 Maret 1990	Fotokopi	1006
43095	Saleh	9110315	IX/III-08/673/II/1989	18 Pebruari 1989	Tasikmalaya	Skep/2190/X/1990	19 Oktober 1990	Fotokopi	1018
43096	Saleh	9080552	2355/B/6/IV/1959	13 April 1959	Pandeglang	Skep/860/VII/1982	31 Juli 1982	Fotokopi	1027
43097	Saleh	9096353	IX-III-06/126/X/1986	5 Oktober 1986	Sumedang	Skep/1651/XI/1988	02 November 1988	Asli	715
43098	Saleh	9107512	IX/III/055/X/1988	11 Oktober 1988	Cianjur	Skep/482/IV/1990	10 April 1990	Asli	920
43099	Saleh bin Ahdi	9103327	IX/III-05/953/PKRI/VI/1987	30 Juni 1987	Cimahi	299/III/1990	30 Maret 1990	Asli	751
43100	Saleh bin Djuwarta	9099282	124/B/KUV/10/XII/1958	29 Desember 1958	Cianjur	Skep/1789/X/1989	09 Oktober 1989	Asli	687
43101	Saleh bin H. Deli	9104537	IX/III/19/122/VI/1987	30 Juni 1987	Serang	Skep/299/III/1990	30 Maret 1990	Asli	743
43102	Saleh bin Karsagama	9 113 442	IX/III-13/309/V/1989	30 Mei 1989	Cirebon	Skep/340/III/1992	17 Maret 1992	Asli	968
43103	Saleh bin Mursila	9096507	IX/III-13/337/6/1987	26 Juni 1987	Cirebon	No.Skep/1651/XI/1988	02 November 1988	Asli	639
43104	Saleh bin Tolib	9051151	2550/B/8/IV/1959	17 April 1959	Bogor	No.Skep/956/VIII/1981	15 Agustus 1981	Asli	650
43105	Saleh bin Utam	9055448	1070/B/7/XII/1958	23 Desember 1958	Lebak	No.Skep/956/VIII/1981	15 Agustus 1981	Asli	640
43106	Saleh MD	9056800	1526/B/6/III/1959	14 Maret 1959	Pandeglang	Skep/956/VIII/1981	15 Agustus 1981	Asli	827
43107	Saleh Moch	9051337	0060/B/8/II-UL/67	14 September 1967	Bogor	Skep/956/VIII/1981	15 Agustus 1981	Asli	990
43108	Saleh Muhtar bin Atmadisastra	9096440	IX-III-07/621/II/1987	03 Februari 1987	Garut	Skep/1651/XI/1988	02 November 1988	Asli	679
43109	Saleh Nurdin	9098857	IX-III/03/0013/VIII/1986	28 Agustus 1986	Sukabumi	Skep/682/IV/1989	08 April 1989	Asli	992
43110	Saleh. M	9080737	P.359/B/4/XII/1959	12 November 1959	Subang	Skep/860/VII/1982	31 Juli 1982	Asli	670
43111	Salhawi	9055985	0286/B/19/II-UL/1967	11 Maret 1967	Majalengka	No.Skep/956/VIII/1981	15 Agustus 1981	Asli	647
43112	Salhawi	9107827	IX/III/10/086/XI/1988	07 November 1988	Karawang	Skep/482/IV/1990	10 April 1990	Asli	765
43113	Salhi Sukardja	9107605	IX-III-06/297/XI/1988	2 Nopember 1988	Sumedang	No. Skep/482/IV/1990	10 April 1990	Asli	802

NO. URUT	NAMA	NPV	NO. PENDAFTARAN	TANGGAL PENDAFTARAN	DAERAH PENDAFTARAN	SK GELAR KEHORMATAN	TANGGAL SK GELAR KEHORMATAN	KET.	NO. JILID
43114	Sali	9052735	868/B/13/IV/1959	06 April 1959	Indramayu	Skep/956/VIII/1981	15 Agustus 1981		630
43115	Sali	9103351	IX-III-06/081/X/1986	5 Oktober 1986	Sumedang	No. Skep/299/III/1990	30 Maret 1990	Asli	802
43116	Sali	9053199	1808/B/3/IV/1959	14 April 1959	Karawang	Skep/956/VIII/1981	15 Agustus 1981	Asli	917
43117	Sali bin Ating	9107828	IX/III/10/089/XI/1988	07 November 1988	Karawang	Skep/482/IV/1990	10 April 1990	Asli	765
43118	Salib	9107943	IX/III-15/62/XI/1988	28 November 1988	Indramayu	Skep/482/IV/1990	10 April 1990	Asli	872
43119	Salidi	9103565	IX/III-08/172/VI/1987	16 April 1987	Tasikmalaya	Skep/299/III/1990	30 Maret 1990	Asli	847
43120	Salik bin Ardai	9055469	2039/B/7/I/1959	09 Januari 1959	Lebak	**Skep/956/VIII/1981**	15 Agustus 1981	Asli	819
43121	Salim	9063589	2377/B/16/II-UL/1967	31 Desember 1967	Ciamis	No. Skep/956/VIII/1981	15 Agustus 1981	Asli	618
43122	Salim	9098928	IX/III-16/47/X/1986	4 Oktober 1986	Majalengka	No.Skep/682/IV/1989	08 April 1989	Asli	647
43123	Salim	9098856	IX-III/01/04/IV/1987	25 April 1987	Bogor	No.Skep/682/IV/1989	08 April 1989	Asli	651
43124	Salim	9056305	984/B/2/II-UL/67	24 Desember 1967	Pandeglang	Skep/956/VIII/1981	15 Agustus 1981	Asli	661
43125	Salim	9103543	IX/III/7/943/5/1987	14 Mei 1987	Garut	Skep/299/III/1990	30 Maret 1990	Asli	690
43126	Salim	9056670	790/B/6/I/1959	24 Desember 1959	Pandeglang	Skep/956/VIII/1981	15 Agustus 1981	Asli	700
43127	Salim	9056602	274/B/6/I/1959	02 Januari 1959	Pandeglang	Skep/956/VIII/1981	15 Agustus 1981	Asli	700
43128	Salim	09051466	961/B/8/II/1959	28 Februari 1959	Bogor	956/VIII/1981	15 Agustus 1981	Asli	732
43129	Salim	9063715	1787/B/KUV/10/06/1959	16 Juni 1959	Cianjur	Skep/956/VIII/1981	15 Agustus 1981	Asli	762
43130	Salim	9058073	P.0526/B/7/II-UL/67	04 Oktober 1967	Subang	Skep/956/VIII/1981	15 Agustus 1981	Asli	772
43131	Salim	9107571	IX-III-06/097/VII/1988	10 Juli 1988	Sumedang	No. Skep/482/IV/1990	10 April 1990	Asli	802
43132	Salim	9103249	XI/III-05/185/PKRI/I/1987	12 Januari 1987	Bandung	No. Skep/299/III/1990	30 Maret 1990	Asli	810
43133	Salim	9104551	IX-III/21/077/II/1987	16 Februari 1987	Kodya Bandung	No. Skep/299/III/1990	30 Maret 1990	Asli	811
43134	Salim	9107940	IX/III-15/281/VI/1987	30 Juni 1987	Indramayu	Skep/482/IV/1990	10 April 1990	Asli	872
43135	Salim	9054813	1872/B/XI/1958	07 November 1958	Lebak	Skep/956/VIII/1981	15 Agustus 1981	Asli	908
43136	Salim	9107923	IX/III/14/0267/VI/1989	6 Juni 1989	Kuningan	Skep/482/IV/1990	10 April 1990	Asli	945
43137	Salim	9111455	IX/III/14/0448/V/1989	31 Mei 1989	Kuningan	Skep/175/II/1991	25 Februari 1991	Asli	945
43138	Salim	09 055 964	0525/B/19/UL-II/1967	30 Mei 1967	Majalengka	Skep/956/VIII/1981	15 Agustus 1981	Asli	968
43139	Salim	9107501	IX-III/02/51/XII/1988	25 Desember 1988	Bogor	Skep/482/IV/1990	10 April 1990	Asli	990
43140	Salim	9111427	Ix/III-08/80/I/1987	3 Januari 1987	Tasikmalaya	Skep/175/II/1991	25 Pebruari 1991	Fotokopi	1018
43141	Salim al Sahlan	9104464	IX/III-16/688/VI/1987	13 Juni 1987	Majalengka	Skep/299/III/1990	30 Maret 1990	Asli	826
43142	Salim bin Abdul	9094978	IX/03/532/XI/1983	21 November 1983	Bogor	No.Skep/271/III/1988	18 Maret 1988	Asli	674

NO. URUT	NAMA	NPV	NO. PENDAFTARAN	TANGGAL PENDAFTARAN	DAERAH PENDAFTARAN	SK GELAR KEHORMATAN	TANGGAL SK GELAR KEHORMATAN	KET.	NO. JILID
43143	Salim bin Jasin	9110434	IX/III/10/242/V/1989	19 Mei 1989	Karawang	No. Skep/2190/X/1990	19 Oktober 1990		953
43144	Salim bin Kasiman	9055610	960/B/7/XII/1958	17 Desember 1958	Lebak	Skep/956/VIII/1981	15 Agustus 1981	Asli	721
43145	Salim bin Said	9108010	IX/III/19/016/X/1988	04 Oktober 1988	Serang	Skep/482/IV/1990	10 April 1990	Asli	743
43146	Salim Bin Saleh Djamad	9104201	IX/07/28/V/1983	25 Mei 1983	Kuningan	Skep/299/III/1990	30 Maret 1990	Asli	845
43147	Salim Bin Samaat	9086724	IX-6/059/III/1979	29 Maret 1979	Karawang	Skep/253/III/1982	12 Maret 1982	Asli	724
43148	Salim Moch	9056238	0160/B/2/II-UL/67	21 Desember 1967	Pandegelang	No. Skep/956/VIII/1981	15 Agustus 1981	Asli	777
43149	Salim S.	9096627	IX/III-16/247/XII/1986	4 Desember 1986	Majalengka	No.Skep/1651/XI/1988	02 November 1988	Asli	637
43150	Salim Sukinta	9104273	IX/III/14/0646/V/1987	19 Mei 1987	Kuningan	Skep/299/III/1990	30 Maret 1990	Asli	946
43151	Salim, H. bin Sanekah	9109147	IX/III/10/213/VI/1989	16 Juni 1989	Karawang	No. Skep/2190/X/1990	19 Oktober 1990		951
43152	Salim. M.H	9064327	2667/B/KUV/10/08/1959	24 Agustus 1959	Cianjur	Skep/956/VIII/1981	15 Agustus 1981	Asli	928
43153	Saliman	9 103 846	IX/III-09/722/V/1987	19 Mei 1987	Ciamis	Skep/299/III/1990	30 Maret 1990	Asli	978
43154	Saliman	9055515	1491/B/7/XII/1958	31 Desember 1958	Lebak	Skep/956/VIII/1981	15 Agustus 1981	Fotokopi	1027
43155	Saliman	9056745	1218/B/6/II/1959	12 Pebruari 1959	Pandeglang	Skep/956/VIII/1981	15 Agustus 1981	Fotokopi	1027
43156	Saliman Bin Markam	9054930	341/B/7/XI/58	28 November 1958	Lebak	Skep/956/VIII/1981	15 Agustus 1981	Asli	929
43157	Salimun	9096658	IX/III-17/88/III/1987	15 Maret 1987	Purwakarta	Skep/1651/XI/1988	02 November 1988	Asli	820
43158	Salimun	9 103 844	IX/III-09/711/V/1987	19 Mei 1987	Ciamis	Skep/299/III/1990	30 Maret 1990	Asli	974
43159	Salindu Bin Supin	9110416	IX/III/10/152/III/1989	6 Maret 1989	Karawang	Skep/2190/X/1990	19 Oktober 1990	Asli	917
43160	Salja	9107610	IX-III-06/329/XII/1988	01 Desember 1988	Sumedang	Skep/482/IV/1990	10 April 1990	Asli	841
43161	Salka	9056738	1177/B/6/II/1959	10 Februari 1959	Pandeglang	Skep/956/VIII/1981	15 Agustus 1981	Asli	700
43162	Salkah bin Asman	9104525	IX/III/19/033/III/1987	21 Maret 1987	Serang	Skep/299/III/1990	30 Maret 1990	Asli	766
43163	Salkim	9058353	P.1698/B/4/III/59	31 Maret 1959	Subang	Skep/956/VIII/1981	15 Agustus 1981	Asli	927
43164	Salkim	9058358	P.1698/B/4/III/1959	6 Maret 1959	Subang	Skep/956/VIII/1981	15 Agustus 1981	Asli	927
43165	Salkin	9051866	2648/B/17/IV/1959	13 April 1959	Garut	No. Skep/956/III/1981	15 Agustus 1981		948
43166	Salkum	9057786	P.1537/B/4/III/1959	25 Maret 1959	Subang	Skep/956/VIII/1981	15 Agustus 1959	Asli	671
43167	Salman	9057647	P.0138/B/7/II-UL/1967	21 Juli 1967	Subang	Skep/956/VIII/1981	15 Agustus 1981	Asli	773
43168	Salman	9049654	1502/B/15/XI/1958	14 November 1958	Bandung	Skep/956/VIII/1981	15 Agustus 1981	Asli	898
43169	Salman	9056862	2021/B/6/IV/1959	11 April 1959	Pandeglang	Skep/956/VIII/1981	15 Agustus 1981	Asli	908
43170	Salman	9053191	1662/B/3/IV/1959	02 April 1959	Karawang	No. Skep/956/III/1981	15 Agustus 1981		947

NO. URUT	NAMA	NPV	NO. PENDAFTARAN	TANGGAL PENDAFTARAN	DAERAH PENDAFTARAN	SK GELAR KEHORMATAN	TANGGAL SK GELAR KEHORMATAN	KET.	NO. JILID
43171	Salman Kartawidjaja	9054131	1655/B/28/II/59	23 Februari 1959	Kuningan	No. Skep/956/VIII/1981	15 Agustus 1981	Asli	615
43172	Salmi, Ny.	9103977	IX/III-09/1305/V/1987	19 Mei 1987	Ciamis	Skep/299/III/1990	30 Maret 1990	Asli	934
43173	Salmin	9056189	2234/B/6/IV/1959	17 April 1959	Pandeglang	No.Skep/956/VIII/1981	15 Agustus 1981	Asli	634
43174	Salmin	9093623	1831/B/6/IV/1959	07 April 1959	Pandeglang	Skep/1581/IX/1987	21 September 1959	Asli	700
43175	Salmin	9056189	2234/B/6/II/1959	17 Pebruari 1959	Pandeglang	Skep/956/VIII/1981	15 Agustus 1981	Fotokopi	1027
43176	Salminta	9060605	4043/B/16/III/1959	12 Maret 1959	Sumedang	Skep/956/VIII/1981	15 Agustus 1959	Asli	668
43177	Salna Al Among	9080696	P. 3733/B/4/V/1959	7 Mei 1959	Subang	Skep/860/VII/1982	31 Juli 1982	Fotokopi	1006
43178	Salnadi bin Sainta	9098888	IX/III-05/674/PKRI/VI/87	19 Juni 1987	Kabupaten Bandung	No.Skep/682/IV/1989	08 April 1989	Asli	635
43179	Salnan	9104618	IX-III/21/194/VI/1987	22 Juni 1987	Bandung	Skep/299/III/1990	30 Maret 1990	Asli	898
43180	Salnan	9110317	IX/III-08/722/III/1989	28 Maret 1989	Tasikmalaya	Skep/2190/X/1990	19 Oktober 1990	Asli	960
43181	Salsih	9 104 422	IX/III-16/457/IV/87	07 April 1987	Majalengka	Skep/299/III/1990	30 Maret 1990	Asli	968
43182	Salsih Janda Alm. Memed Achmad	9034834			Garut	Skep/956/VIII/1981	15 Agustus 1981	Asli	888
43183	Saltam	9049420	05142/B/20/6/59	01 Juni 1959	Tasikmalaya	Skep/956/VIII/1981	15 Agustus 1981	Asli	817
43184	Saltam	9104423	IX/III-16/458/IV/1987	07 April 1987	Majalengka	Skep/299/III/1990	30 Maret 1990	Asli	826
43185	Saltam	9055096	1778/B/7/I/1959	5 Januari 1959	Lebak	Skep/956/VIII/1981	15 Agustus 1981	Asli	721
43186	Saltani	9107587	IX/III-06/178/IX/1988	04 September 1988	Sumedang	Skep/482/IV/1990	10 April 1990	Asli	842
43187	Saltim	9103173	IX-III/02/465/VI/1987	26 Juni 1987	Bogor	Skep/299/III/1990	30 Maret 1990	Asli	938
43188	Saltum	9057694	P.796/B/4/V/1959	24 Mei 1959	Subang	Skep/956/VIII/1981	15 Agustus 1981	Asli	927
43189	Salya	9103411	IX-III-06/603/IV/1987	15 April 1987	Sumedang	Skep/299/III/1990	30 Maret 1990	Fotokopi	1006
43190	Salya	9110217	IX-III-06/701/V/1989	20 Mei 1989	Sumedang	Skep/2190/X/1990	19 Oktober 1990	Fotokopi	1015
43191	Salyim	9103407	IX-III-06/582/III/1987	09 Maret 1987	Sumedang	Skep/299/III/1990	30 Maret 1990	Asli	841
43192	Sama	9107583	IX-III-06/151/IX/1988	04 September 1988	Sumedang	Skep/482/IV/1990	10 April 1990	Asli	898
43193	Sama	9110447	IX/III-12/14/5/1989	23 Mei 1989	Cirebon	Skep/2190/X/1990	19 Oktober 1990	Asli	924
43194	Sama	9058721	5835/B/9/VII/1959	15 Juli 1959	Sukabumi	Skep/956/VIII/1981	15 Agustus 1981	Fotokopi	1020
43195	Sama bin Jamami/Wanta	9 110 125	IX-III/03/0278/V/1984	29 Mei 1989	Sukabumi	Skep/2190/X/1990	19 Oktober 1990	Asli	968
43196	Samad	9051412	1768/B/8/III/59	28 Maret 1959	Bogor	Skep/956/VIII/1981	15 Agustus 1981	Asli	657
43197	Samad	9057244	0256/B/5/I/1959	15 Januari 1959	Serang	Skep/956/VIII/1981	15 Agustus 1981	Asli	661
43198	Samad	9107588	IX-III-06/186/IX/1988	04 September 1988	Sumedang	No. Skep/482/IV/1990	10 April 1990	Asli	803

NO. URUT	NAMA	NPV	NO. PENDAFTARAN	TANGGAL PENDAFTARAN	DAERAH PENDAFTARAN	SK GELAR KEHORMATAN	TANGGAL SK GELAR KEHORMATAN	KET.	NO. JILID
43199	Samad	9103461	IX-III-06/933/VI/1987	5 Juni 1987	Sumedang	No. Skep/299/III/1990	30 Maret 1990	Asli	803
43200	Samad	9108459	IX/III-06/927/VI/1987	05 Juni 1987	Sumedang	Skep/299/III/1990	30 Maret 1990	Asli	842
43201	Samad	9104204	IX/III/14/207/XI/1986	20 Desember 1986	Kuningan	Skep/299/III/1990	30 Maret 1990	Asli	844
43202	Samad	9107841	IX/III-13/35/IX/1988	06 September 1988	Cirebon	Skep/482/IV/1990	10 April 1990	Asli	857
43203	Sam'ad	9093534	4655/B/16/VII/1959	1 Juli 1959	Sumedang	Skep/1581/IX/1987	21 September 1987		620
43204	Samad / Idjah	9053431	3879/B/3/VI/1959	5 Juni 1959	Karawang	No.Skep/956/VIII/1981	15 Agustus 1981	Asli	654
43205	Samad al Sahmad	9063937	3188/B/KUV/10/09/59	09 September 1959	Cianjur	No. Skep/956/VIII/1981	15 Agustus 1981	Asli	614
43206	Samad bin Arnasim	9064052	1378/B/10/II-UL/1967	17 Februari 1967	Cianjur	Skep/956VIII/1981	15 Agustus 1981	Asli	686
43207	Samad Bin Nuradin	9057221	0121/45/XII/1958	30 Desember 1958	Serang	Skep/956/VIII/1981	15 Agustus 1981	Asli	766
43208	Samadi. R	12062612	001679/D/3/VIII/67	7 Agustus 1967	Bogor	Skep/860/VII/1982	31 Juli 1982		621
43209	Samai	9064422	1633/B/10/II-UL/1967	18 Agustus 1967	Cianjur	Skep/956/VIII/1981	15 Agustus 1981	Asli	920
43210	Samai bin Sahri	9064220	3928/B/KUV/10/11/1959	16 Nopember 1959	Cianjur	No. Skep/956/VIII/1981	15 Agustus 1981		953
43211	Samaih Bin Sanipan	9051445	3996/B/8/VI/1959	20 Juni 1959	Bogor	Skep/956/VIII/1981	15 Agustus 1981	Asli	938
43212	Samain	9103140	IX-III/02/160/IV/1987	28 April 1987	Bogor	Skep/299/III/1990	30 Maret 1990	Asli	938
43213	Saman	9058006	P.1278/B/7/II/UL/1967	21 Desember 1967	Subang	Skep/956/VIII/1981	15 Agustus 1959	Asli	669
43214	Saman	9109318	IX/III-05/816/PKRI/VI/1987	26 Juni 1987	Bandung	No. Skep/299/III/1990	30 Maret 1990	Asli	810
43215	Saman	9107929	IX/III/14/0291/90	06 Juni 1990	Kuningan	Skep/482/IV/1990	10 April 1990	Asli	843
43216	Saman	9056446	1257/B/6/II-UL/1967	24 April 1967	Pandeglang	Skep/956/VIII/1981	15 Agustus 1981	Asli	908
43217	Saman Bin Sacapermana	9104188	IX/III/14/007/XI/1986	07 November 1986	Kuningan	Skep/299/III/1990	30 Maret 1990	Asli	845
43218	Saman bin Sahali	9110101	IX-III/02/117/V/1989	31 Mei 1989	Bogor	Skep/2190/X/1990	19 Oktober 1990	Asli	990
43219	Saman Bin Santomi	9103489	IX-III/07/207/12/1986	3 Desember 1986	Garut	Skep/299/III/1990	30 Maret 1990	Asli	914
43220	Samanan	9056146	806/B/6/I/1959	24 Januari 1959	Pandeglang	Skep/956/VIII/1981	15 Agustus 1981	Asli	700
43221	Samanan	9056692	910/B/6/II/1959	02 Februari 1959	Pandeglang	Skep/956/VIII/1981	15 Agustus 1981	Asli	700
43222	Samani	9055401	1206/B/7/XII/1959	24 Desember 1959	Lebak	No.Skep/956/VIII/1981	15 Agustus 1981	Asli	648
43223	Samani	9059490	6285/B/9/VII/1959	15 Juli 1959	Sukabumi	Skep/956/VIII/1981	15 Agustus 1981	Asli	683
43224	Samani	9104314	IX/III/14/0354/V/1989	25 Mei 1989	Kuningan	Skep/299/III/1990	30 Maret 1990	Asli	844
43225	Samani Bin Sadjam	9055050	447/B/7/XII/1958	1 Desember 1958	Lebak	Skep/956/VIII/1981	15 Agustus 1981	Asli	908
43226	Samat bin Nasiun	9104079	IX/III/10/189/IV/1987	16 April 1987	Karawang	Skep/299/III/1990	30 Maret 1990	Asli	764

NO. URUT	NAMA	NPV	NO. PENDAFTARAN	TANGGAL PENDAFTARAN	DAERAH PENDAFTARAN	SK GELAR KEHORMATAN	TANGGAL SK GELAR KEHORMATAN	KET.	NO. JILID
43227	Samaya	9055250	3492/B/7/III/1959	1 Maret 1959	Lebak	No. Skep/956/VIII/1981	15 Agustus 1981	Asli	778
43228	Sambo	9 110 318	IX/III-08/726/III/1989	28 Maret 1989	Tasikmalaya	Skep/2190/X//1990	19 Oktober 1990	Asli	974
43229	Sambung bin Nata	9057156	0644/B/5/III/1959	25 Maret 1959	Serang	Skep/956/VIII/1981	15 Agustus 1981	Asli	743
43230	Samdjuki	9059366	4133/B/9/IV/1959	21 April 1959	Sukabumi	Skep/956/VIII/1981	15 Agustus 1981		622
43231	Samen bin Kimin	9110425	IX/III/10/188/IV/1989	19 Oktober 1990	Karawang	Skep/2190/X/1990	19 Oktober 1990	Fotokopi	1001
43232	Samen bin Sahaba	9051549	484/B/8/II/59	06 Februari 1959	Bogor	Skep/956/VIII/1981	15 Agustus 1981	Asli	657
43233	Samhadi	9058912	1551/B/9/II/1959	13 Februari 1959	Sukabumi	Skep/956/VIII/1981	15 Agustus 1981	Asli	759
43234	Samhari	9103410	IX-III-06/598/III/1987	9 Maret 1987	Sumedang	No. Skep/299/III/1990	30 Maret 1990	Asli	803
43235	Samhudi	9096601	IX/III/14/0639/V/1987	19 Mei 1987	Kuningan	No.Skep/1651/XI/1988	02 November 1988	Asli	634
43236	Samhudi	9096649	IX/III-16/515/V/1987	19 Mei 1987	Majalengka	No.Skep/1651/XI/1988	02 November 1988	Asli	647
43237	Samhudi	9098926	IX/III/14/0794/VI/87	17 Juni 1987	Kuningan	No.Skep/682/IV/1989	8 April 1989	Asli	673
43238	Samhudi	9054924	1008/B.20/II-UL/1967	15 Oktober 1967	Kuningan	Skep/956/VIII/1981	15 Agustus 1981	Asli	685
43239	Samhudi	9104435	IX/III-16/563/VI/87	13 Juni 1987	Majalengka	Skep/299/III/1990	30 Maret 1990	Asli	826
43240	Samhudi	9111487	IX/III/14/0601/V/1989	31 Mei 1989	Kuningan	No. Skep/175/II/1991	25 Februari 1991		955
43241	Samhudi bin Satibi	9104490	IX/III-17/075/XII/1988	15 Desember 1988	Purwakarta	Skep/299/III/1990	30 Maret 1990	Asli	820
43242	Samhudin	9107654	IX/III-08/150/IX/1988	07 September 1990	Tasikmalaya	No. Skep/482/IV/1990	10 April 1990	Asli	789
43243	Samhuri	9110361	IX/III-08/1020/V/1989	29 Mei 1989	Tasikmalaya	Skep/2190/X/1990	19 Oktober 1990	Asli	960
43244	Samhuri	9107633	IX-III/07/044/VIII/1988	1 Agustus 1988	Garut	Skep/482/IV/1990	10 April 1990	Asli	961
43245	Samhuri	9110198	IX-III-06/629/V/1989	4 Mei 1989	Sumedang	Skep/2190/X/1990	19 Oktober 1990	Fotokopi	1006
43246	Sami	9087186	IX/18/0921/12/1980	05 Desember 1980	Cirebon	Skep/253/III/1982	12 Maret 1982	Asli	685
43247	Samiah, Nyi.	9055384	2235/B/7/I/1959	12 Januari 1959	Lebak	Skep/956/VIII/1981	15 Agustus 1981	Asli	907
43248	Samid	9057966	P.1158/B/7/II-UL/1967	21 Desember 1967	Subang	Skep/956/VIII/1981	15 Agustus 1959	Asli	669
43249	Samid	9110326	IX/III-08/776/IV/1989	18 April 1989	Tasikmalaya	Skep/2190/X/1990	19 Oktober 1990	Asli	960
43250	Samid	9051497	1938/B/8/IV/1959	01 April 1959	Bogor	Skep/956/VIII/1981	15 Agustus 1981	Asli	990
43251	Samid bin Jain	9106248	IX-III/02/75/II/1989	20 Februari 1989	Bogor	Skep/482/IV/1990	10 April 1990	Asli	994
43252	Samidi	9104310	IX/III/14/0151/III/89	20 Maret 1989	Kuningan	299/III/1990	30 Maret 1990	Asli	744
43253	Samidi	9107768	IX/III-09/177/IX/1988	15 September 1988	Ciamis	Skep/482/IV/1990	10 April 1990	Fotokopi	1009
43254	Samidjo	9055219	0146/B/3/II-UL/1967	10 Desember 1967	Lebak	Skep/956/VIII/1981	15 Agustus 1981	Asli	720

NO. URUT	NAMA	NPV	NO. PENDAFTARAN	TANGGAL PENDAFTARAN	DAERAH PENDAFTARAN	SK GELAR KEHORMATAN	TANGGAL SK GELAR KEHORMATAN	KET.	NO. JILID
43255	Samil bin Djamir	9094109	747/B/7/XII/1958	10 Desember 1958	Lebak	No. Skep/270/III/1988	18 Maret 1988	Asli	611
43256	Samin	9094122	6743/B/9/VII/1959	15 Juli 1959	Sukabumi	No. Skep/270/III/1988	23 Juli 1988	Asli	617
43257	Samin	9049984	3433/B/15/I/1959	2 Januari 1959	Kabupaten Bandung	No.Skep/956/VIII/1981	15 Agustus 1981	Asli	677
43258	Samin	9 104 185	IX/III-13/313/6/1987	26 Juni 1987	Cirebon	Skep/299/III/1990	30 Maret 1990	Asli	968
43259	Sam'in	9103606	IX/III-08/434/VI/1987	30 Juni 1987	Tasikmalaya	Skep/299/III/1990	30 Maret 1990	Asli	740
43260	Samin bin Mainan	09051304	0222/B/8/II-UL/1967	20 November 1967	Bogor	956/VIII/1981	15 Agustus 1981	Asli	732
43261	Samin Samar	9080840	P.1087/B/4/III/59	11 Maret 1959	Subang	Skep/860/VII/1982	31 Juli 1982	Asli	773
43262	Saminah Janda Alm. Sudjai	9064739			Cirebon	Skep/956/VIII/1981	15 Agustus 1981	Asli	890
43263	Saminan Bin Botjil	9051298	0031/B/8/II-UL/1967	29 Mei 1967	Bogor	Skep/956/VIII/1981	15 Agustus 1981	Asli	938
43264	Saminta	9060923	2709/B/16/I/1959	31 Januari 1959	Sumedang	No.Skep/956/VIII/1981	15 Agustus 1981	Asli	638
43265	Samir	9054656	1187/B.20/II-UL/67	15 Oktober 1967	Kuningan	No.Skep/956/VIII/1981	15 Agustus 1981	Asli	634
43266	Samir	9107996	IX/III-17/038/XI/1988	15 November 1988	Purwakarta	Skep/482/IV/1990	10 April 1990	Asli	898
43267	Samiri bin Mar'i	9103513	IX/III/7/418/I/1987	14 Januari 1987	Garut	Skep/299/III/1990	30 Maret 1990	Asli	690
43268	Samirin	9058232	P.347/B/4/XII/1958	24 Desember 1958	Subang	Skep/956/VIII/1981	15 Agustus 1981	Asli	927
43269	Samita	9103296	IX/III-05/602/PKRI/VI/1987	9 Juni 1987	Bandung	299/III/1990	30 Maret 1990	Asli	752
43270	Samita	9103330	IX/III-05/976/PKRI/VI/87	30 Juni 1987	Bandung	Skep/299/III/1990	30 Maret 1990	Asli	898
43271	Samiun	8017232	5687/A/I/XII/1961	24 Desember 1961	Pandeglang	Skep/860/VII/1982	31 Juli 1982	Asli	700
43272	Samiun	9096496	IX/III-13/98/12/1986	20 Desember 1986	Cirebon	No. Skep/1651/XI/1988	2 Nopember 1988		955
43273	Samiun bin Iskak	9055627	1443/B/7/XII/58	29 Desember 1958	Lebak	No. Skep/956/VIII/1981	15 Agustus 1981		954
43274	Samji	9094157	2831/B/17/IV/1959	23 April 1959	Garut	Skep/270/III/1988	18 Maret 1988		627
43275	Samli	9095032	IX/14/559/XII/1983	1 Desember 1983	Sumedang	Skep/271/III/1988	18 Maret 1988	Asli	993
43276	Samsah, Nyi.	9058479	1400/B/7/II/UL/1967	24 Desember 1967	Subang	Skep/956/VIII/1981	15 Agustus 1981	Asli	773
43277	Samsi Bin Do'i	9096329	IX-III/03/0321/II/1987	10 Februari 1987	Sukabumi	Skep/1651/XI/1988	02 November 1988	Asli	873
43278	Samsidi	9058900	4516/B/9/IV/1959	30 April 1959	Sukabumi	Skep/956/VIII/1981	15 Agustus 1981	Asli	694
43279	Samsih	9103433	IX-III-06/719/V/1987	9 Mei 1987	Sumedang	Skep/299/III/1990	30 Maret 1990	Asli	896
43280	Samsih	9098935	IX/III-16/594/VI/87	13 Juni 1987	Majalengka	Skep/682/IV/1989	08 April 1989	Asli	719
43281	Samsih, Ny.	9104465	IX/III-16/703/VI/87	13 Juni 1987	Majalengka	No. Skep/299/III/1990	30 Maret 1990	Asli	796
43282	Samsoel Arifin	9050890	1864/B/8/IV/59	01 April 1959	Kodya Bogor	Skep/956/VIII/1981	15 Agustus 1981	Asli	716

NO. URUT	NAMA	NPV	NO. PENDAFTARAN	TANGGAL PENDAFTARAN	DAERAH PENDAFTARAN	SK GELAR KEHORMATAN	TANGGAL SK GELAR KEHORMATAN	KET.	NO. JILID
43283	Samsu	9098913	IX/III-09/617/V/1987	19 Mei 1987	Ciamis	Skep/682/IV/1989	08 April 1989	Asli	659
43284	Samsu	9103983	IX/III-09/1341/1987	19 Mei 1987	Ciamis	Skep/299/III/1990	30 Maret 1990	Asli	838
43285	Samsu	9103609	IX/III-08/442/VI/1987	20 Juni 1987	Tasikmalaya	Skep/299/III/1990	30 Maret 1990	Asli	878
43286	Samsu	9 113 448	IX/III-13/315/V/1989	30 Mei 1989	Cirebon	Skep/340/III/1992	17 Maret 1992	Asli	969
43287	Samsu Bin Loan	9110428	IX/III/10/224/VI/1989	17 Juni 1989	Karawang	Skep/2190/X/1990	19 Oktober 1990	Asli	917
43288	Samsu bin Sardunis	9051090	1854/B/8/IV/59	01 April 1959	Bogor	Skep/956/VIII/1981	15 Agustus 1981	Asli	990
43289	Samsudin	9063431	1400/B/16/II-UL/1967	31 Desember 1967	Ciamis	No. Skep/956/VIII/1981	15 Agustus 1981	Asli	610
43290	Samsudin	9051915	3809/B/17/1959	13 Juli 1959	Garut	No.Skep/956/VIII/1981	15 Agustus 1981	Asli	638
43291	Samsudin	9103923	IX/III-09/1010/V/1987	19 Mei 1987	Ciamis	Skep/299/III/1990	30 Maret 1990	Asli	753
43292	Samsudin	9107993	P.IX/III-17/016/XI/1988	15 November 1988	Purwakarta	Skep/482/IV/1990	10 April 1990	Asli	755
43293	Samsudin	9103779	IX/III-09/448/V/1987	19 Mei 1987	Ciamis	No. Skep/299/III/1990	30 Maret 1990	Asli	780
43294	Samsudin	9103910	IX/III-09/957/V/1987	19 Mei 1987	Ciamis	Skep/299/III/1990	30 Maret 1990	Asli	813
43295	Samsudin	9103760	IX/III-09/398/V/1987	19 Mei 1987	Ciamis	Skep/299/III/1990	30 Maret 1990	Asli	839
43296	Samsudin	9103618	IX/III-08/486/VI/1987	30 Juni 1987	Tasikmalaya	Skep/299/III/1990	30 Maret 1990	Asli	847
43297	Samsudin	9107674	IX/III-08/399/X/1988	15 Oktober 1988	Tasikmalaya	Skep/482/IV/1990	10 April 1990	Asli	919
43298	Samsudin	9058629	2926/B/9/IV/1959	01 April 1959	Sukabumi	Skep/956/VIII/1981	15 Agustus 1981	Asli	943
43299	Samsudin	9107885	IX/III/14/0108/I/1989	21 Januari 1989	Kuningan	Skep/482/IV/1990	10 April 1990	Asli	945
43300	Samsudin bin Djamar	09 063 982	124/B/10/II/U.L/1967	1 Februari 1967	Cianjur	Skep/956/VIII/1981	15 Agustus 1981	Asli	975
43301	Samsudin Bin H. Enur	9104068	IX/III/10/119/II/1987	19 Februari 1987	Karawang	Skep/299/III/1990	30 Maret 1990	Asli	917
43302	Samsudin Sutarjo, R.	9102856	IX/III-05/267/PKRI/I/1987	14 Januari 1987	Bandung	Skep/299/III/1990	30 Maret 1990	Asli	855
43303	Samsudin, H.	9098028	IX/14/0330/I/1987	29 Januari 1987	Kuningan	No.Skep/682/IV/1989	08 April 1989	Asli	640
43304	Samsudin. L	9051332	0378/B/8/II-UL/1967	30 Desember 1967	Bogor	Skep/956/VIII/1981	15 Agustus 1981	Asli	990
43305	Samsuki	9063485	189/B/16/II-UL/1967	19 Agustus 1967	Ciamis	Skep/956/VIII/1981	15 Agustus 1981	Asli	721
43306	Samsuli	9110399	IX/III-09/494/IX/1988	15 September 1988	Ciamis	Skep/2190/X/1990	19 Oktober 1990	Fotokopi	1009
43307	Samsuli	9110399	IX/III-09/494/IX/1988	15 September 1988	Ciamis	Skep/2190/X/1990	19 Oktober 1990	Fotokopi	1009
43308	Samsuri	9054493	3125/B-12/VII/1959	14 Juli 1959	Kuningan	No. Skep/956/III/1981	15 Agustus 1981	Asli	610
43309	Samsuri	9096326	IX-III/03/0207/XI/1986	07 November 1986	Bogor	Skep/1651/XI/1988	02 November 1988	Asli	657
43310	Samsuri	9103306	IX/III-05/743/PKRI/VI/87	24 Juni 1987	Bandung	Skep/299/III/1990	30 Maret 1990	Asli	898
43311	Samsuri	9063871	778/B/KUV/10/03/59	19 Maret 1959	Cianjur	Skep/956/VIII/1981	15 Agustus 1981	Asli	904

NO. URUT	NAMA	NPV	NO. PENDAFTARAN	TANGGAL PENDAFTARAN	DAERAH PENDAFTARAN	SK GELAR KEHORMATAN	TANGGAL SK GELAR KEHORMATAN	KET.	NO. JILID
43312	Samsuri	9111392	IX-III/03/0304/V/1989	30 Mei 1989	Sukabumi	Skep/175/II/1991	25 Februari 1991	Asli	943
43313	Samsuri	9107746	IX/III-09/100/IX/1988	15 September 1988	Ciamis	Skep/482/IV/1990	10 April 1990	Fotokopi	1012
43314	Samsuri Ana	9096431	IX-III/07/0518/I/1987	26 Januari 1987	Garut	Skep/1651/XI/1988	02 November 1988	Asli	680
43315	Samsuri, H.	9106393	IX/III/15/102/IV/1989	22 April 1989	Indramayu	Skep/482/IV/1990	10 April 1990	Asli	871
43316	Samu	9107576	IX-III-06/127/VIII/1988	5 Agustus 1988	Sumedang	No. Skep/482/IV/1990	10 April 1990	Asli	804
43317	Samud	9103453	IX-III-06/868/VI/1987	5 Juni 1987	Sumedang	No. Skep/299/III/1990	30 Maret 1990	Asli	802
43318	Samud	9107553	IX/III-05/073/PKRI/I/1989	18 Januari 1989	Bandung	Skep/482/IV/1990	10 April 1990	Asli	855
43319	Samud	9049289	01744/B/15/I/1959	16 Januari 1959	Bandung	Skep/956/VIII/1981	15 Agustus 1981	Asli	855
43320	Samudi	9056711	984/B/6/II/1959	03 Februari 1959	Pandeglang	Skep/956/VIII/1981	15 Agustus 1981	Asli	661
43321	Samya	9103672	IX/III-08/531/XII/1988	6 Desember 1988	Tasikmalaya	No. Skep/299/III/1990	30 Maret 1990	Asli	788
43322	Samya	9107594	IX-III-06/249/X/1988	5 Oktober 1988	Sumedang	No. Skep/482/IV/1990	10 April 1990	Asli	804
43323	Samya	9110236	IX-III-06/812/V/1989	25 Mei 1989	Sumedang	Skep/2190/X/1990	19 Oktober 1990	Fotokopi	1006
43324	Samyi	9107631	IX-III/07/034/VII/1988	22 Juli 1988	Garut	Skep/482/IV/1990	10 April 1990	Asli	914
43325	Samyi	9110323	IX/III-08/760/IV/1989	10 April 1989	Tasikmalaya	Skep/2190/X/1990	19 Oktober 1990	Asli	960
43326	Sana	9055476	1455/B/7/XII/1958	30 Desember 1958	Lebak	No.Skep/956/VIII/1981	15 Agustus 1981	Asli	639
43327	Sana	9059875	184/B/16/XI/1958	11 November 1958	Sumedang	Skep/956/VIII/1981	15 Agustus 1981	Asli	712
43328	Sana	9107910	IX/III/14/0227/V/1989	19 Mei 1989	Kuningan	Skep/482/IV/1990	10 April 1990	Asli	767
43329	Sana	9103291	IX/III-05/564/PKRI/VI/1987	03 Juni 1987	Bandung	Skep/299/III/1990	30 Maret 1990	Asli	855
43330	Sana	9107900	IX/III/14/0176/IV/89	21 April 1989	Kuningan	Skep/482/IV/1990	10 April 1990	Asli	945
43331	Sana	9103332	IX/III-05/1021/PKRI/VI/1987	30 Juni 1987	Bandung	Skep/299/III/1990	30 Maret 1990	Fotokopi	1015
43332	Sana	9052648	2471/B/13/V/59	15 Mei 1959	Indramayu	Skep/956/VIII/1981	15 Agustus 1981	Asli	718
43333	Sana bin Mu'in	9110286	IX-III/07/215/II/1989	23 Pebruari 1989	Garut	Skep/2190/X/1990	19 Oktober 1990	Fotokopi	1011
43334	Sana bin Sajuri	9103485	IX/III/7/143/11/1986	27 November 1986	Garut	Skep/299/III/1990	30 Maret 1990	Asli	690
43335	Sana bin Tarkib	9098939	IX/III-18/169/III/1987	29 Februari 1987	Pandegelang	No. Skep/682/IV/1989	08 April 1989	Asli	777
43336	Sana'ah	9104338	IX/15-III/VI/141/1987	20 Juni 1987	Indramayu	Skep/482/IV/1990	10 April 1990	Asli	871
43337	Sanahdi	9110482	IX/III/14/0324/VI/89	26 Juni 1989	Kuningan	Skep/2190/X/1990	19 Oktober 1990	Asli	982
43338	Sanahwi	9104193	IX/III/14/0890/XI/1986	25 November 1986	Kuningan	Skep/299/III/1990	30 Maret 1990	Asli	743
43339	Sanahwi	9104193	IX/III/14/0890/XI/1986	25 November 1986	Kuningan	Skep/299/III/1990	30 Maret 1990	Asli	768

NO. URUT	NAMA	NPV	NO. PENDAFTARAN	TANGGAL PENDAFTARAN	DAERAH PENDAFTARAN	SK GELAR KEHORMATAN	TANGGAL SK GELAR KEHORMATAN	KET.	NO. JILID
43340	Sanahwi	9110379	IX/III-09/420/IX/1988	15 September 1988	Ciamis	Skep/2190/X/1990	19 Oktober 1990	Fotokopi	1009
43341	Sana'I bin Duhya	9110135	IX/III-04/448/V/1989	30 Mei 1989	Cianjur	Skep/2190/X/1990	19 Oktober 1990	Fotokopi	1001
43342	Sanali	9104440	IX/III-16/556/VI/1987	13 Juni 1987	Majalengka	Skep/299/III/1990	30 Maret 1990	Asli	701
43343	Sanali	9107969	IX/III-16/88/X/1988	4 Oktober 1988	Majalengka	No. Skep/482/IV/1990	10 April 1990	Asli	795
43344	Sanam bin Sahab	9051653	2634/B/8/IV/59	15 April 1959	Bogor	Skep/956/VIII/1981	15 Agustus 1981	Asli	990
43345	Sanan	9103605	IX/III-08/433/VI/1987	30 Juni 1987	Tasikmalaya	Skep/299/III/1990	30 Maret 1990	Asli	740
43346	Sanan	9110435	IX/III/10/243/VI/1989	20 Juni 1989	Karawang	No. Skep/2190/X/1990	19 Oktober 1990		953
43347	Sanari	9056818	1661/B/6/III/1959	31 Maret 1959	Pandeglang	Skep/956/VIII/1981	15 Agustus 1981	Asli	861
43348	Sanarip	9056219	2081/B/6/IV/1959	14 April 1959	Pandeglang	No.Skep/956/VIII/1981	15 Agustus 1981	Asli	635
43349	San'atma	9103697	IX/III-09/92/V/1987	19 Mei 1987	Ciamis	Skep/299/III/1990	30 Maret 1990	Asli	813
43350	Sanawi	9096664	IX/18/102/VIII/1983	2 Agustus 1983	Cirebon	No.Skep/1651/XI/1988	02 November 1988	Asli	639
43351	Sanawi	9056164	1779/B/6/IV/1959	06 April 1959	Pandeglang	Skep/956/VIII/1981	15 Agustus 1981	Asli	908
43352	Sanawi Bin Kusen	9107853	IX/III-13/113/III/1989	20 Maret 1989	Cirebon	Skep/482/IV/1990	10 April 1990	Asli	859
43353	Sanbasri	9103748	IX/III-09/358/V/1987	19 Mei 1987	Ciamis	Skep/299/III/1990	30 Maret 1990	Asli	960
43354	Sanda	9104475	IX/III-16/58/VIII/1988	26 Agustus 1988	Majalengka	No. Skep/299/III/1990	30 Maret 1990	Asli	794
43355	Sandam bin Sahil	9057248	02037/B/X/1959	15 Oktober 1959	Serang	No. Skep/956/VIII/1981	15 Agustus 1981	Asli	619
43356	Sandangi	9 111 459	IX/III/14/0474/V/1989	31 Mei 1989	Kuningan	Skep/175/II/1991	25 Februari 1991	Asli	969
43357	Sandja'i	9098916	IX/III/14/0296/I/1987	29 Januari 1987	Kuningan	No.Skep/682/IV/1989	08 April 1989	Asli	637
43358	Sandji	9053366	1286/B/3/II/1959	28 Februari 1959	Karawang	No.Skep/956/VIII/1981	15 Agustus 1981	Asli	654
43359	Sandjili	9107715	IX/III-09/06/IX/1988	15 September 1988	Ciamis	Skep/482/IV/1990	10 April 1990	Asli	831
43360	Sandjuhri	9107793	IX/III-09/303/IX/1988	15 September 1988	Ciamis	Skep/482/IV/1990	10 April 1990	Asli	831
43361	Sandun	9098945	IX/III-06/463/II/1987	10 Februari 1987	Sumedang	Skep/682/IV/1989	08 April 1989	Asli	666
43362	Sane	9111412	IX-III-06/970/V/1989	25 Mei 1989	Sumedang	Skep/175/II/1991	25 Februari 1991	Asli	993
43363	Sanem	9110169	IX-III-06/472/III/1989	5 Maret 1989	Sumedang	Skep/2190/X/1990	19 Oktober 1990	Fotokopi	1006
43364	San'emi	9107780	IX/III-09/216/IX/1988	15 September 1988	Ciamis	Skep/482/IV/1990	10 April 1990	Asli	981
43365	Sanen	9103270	IX/III-05/406/PKRI/IV/87	23 April 1987	Cimahi	299/III/1990	30 Maret 1990	Asli	751
43366	Sanen bin Muhanin	9103138	IX-III/02/160/IV/1987	28 April 1987	Bogor	Skep/299/III/1990	30 Maret 1990	Asli	756
43367	Sangid	9095054	IX/III-13/61/10/1986	23 Oktober 1986	Cirebon	No.Skep/271/III/1988	18 Maret 1988	Asli	646

NO. URUT	NAMA	NPV	NO. PENDAFTARAN	TANGGAL PENDAFTARAN	DAERAH PENDAFTARAN	SK GELAR KEHORMATAN	TANGGAL SK GELAR KEHORMATAN	KET.	NO. JILID
43368	Sangidin	9104332	IX/III-15/81/VI/1987	20 Juni 1987	Indramayu	No. Skep/299/III/1990	30 Maret 1990	Asli	791
43369	Sangkin bin Suha	9110426	IX/III/10/192/IV/1989	10 April 1989	Karawang	No. Skep/2190/X/1990	19 Oktober 1990		953
43370	Sangkrih	9057423	0377/B/5/1/1959	29 Januari 1959	Serang	Skep/956/VIII/1981	15 Agustus 1981	Asli	908
43371	Sangsang B. Jamsu	9056463	234/B/2/II-UL/1967	25 Desember 1967	Pandeglang	Skep/956/VIII/1981	15 Agustus 1981	Asli	700
43372	Sanhadi	9103787	IX/III-09/467/V/1987	19 Mei 1987	Ciamis	Skep/299/III/1990	30 Maret 1990	Asli	813
43373	Sanhari	9107778	IX/III-09/212/IX/1988	15 September 1988	Ciamis	Skep/482/IV/1990	10 April 1990	Fotokopi	1012
43374	Sanhudi	9104214	IX/14/0252/I/1987	29 Januari 1987	Kuningan	No. Skep/299/III/1990	30 Maret 1990	Asli	747
43375	Sanhudi	9107770	IX/III-09/184/IX/1988	15 September 1988	Ciamis	Skep/482/IV/1990	10 April 1990	Asli	981
43376	Sanhuri	9104430	IX/III-16/488/V/1987	01 Mei 1987	Majalengka	Skep/299/III/1990	30 Maret 1990	Asli	701
43377	Sanhuri	9107753	IX/III-09/132/IX/1988	15 September 1988	Ciamis	Skep/482/IV/1990	10 April 1990	Asli	831
43378	Sani	9104271	IX/III/14/0635/V/1987	07 Mei 1987	Kuningan	299/III/1990	30 Maret 1990	Asli	744
43379	Sani bin Saleh	9103517	IX/III/7/452/1/1987	21 Januari 1987	Garut	Skep/299/III/1990	30 Maret 1990	Asli	690
43380	Sani Janda Alm. Madropi	9038088			Sukabumi	Skep/956/VIII/1981	15 Agustus 1981	Asli	889
43381	Sani Janda Alm. Taswan	9066383	468/B.20/II-UL/67	23 September 1967	Kuningan	Skep/956/VIII/1981	15 Agustus 1981	Asli	892
43382	Saniah Nyi bin Sanab	9055424	2857/B/7/II/1959	1 Februari 1959	Lebak	No. Skep/956/VIII/1981	15 Agustus 1981	Asli	612
43383	Saniba, Ny.	9081507	1875/B/II/I/1959	6 Januari 1959	Cirebon	No.Skep/860/VII/1982	31 Juni 1982	Asli	646
43384	Sanija	9104153	IX/III-13/157/3/1987	07 Maret 1987	Cirebon	Skep/299/III/1990	30 Maret 1990	Asli	859
43385	Sanijah Janda Alm Mudjahan								875
43386	Saniman bin Sarnen	9104078	IX/III/10/180/IV/1987	01 April 1987	Karawang	Skep/299/III/1990	30 Maret 1990	Asli	737
43387	Sanin	9058133	P.1760/B/4/III/1959	31 Maret 1959	Subang	Skep/956/VIII/1981	15 Agustus 1981	Asli	772
43388	Saniti	9056923	2402/B/6/V/1959	20 Mei 1959	Pandeglang	Skep/956/VIII/1981	15 Agustus 1981	Asli	700
43389	Sanjep	9054395	2119/B.12/III/59	31 Maret 1959	Kuningan	No.Skep/956/VIII/1981	15 Agustus 1981	Asli	637
43390	Sanjin	9103680	IX/III-09/185/V/1987	19 Mei 1987	Ciamis	Skep/299/III/1990	30 Maret 1990	Fotokopi	1009
43391	Sanju bin Sukardi	9103305	IX/III-05/738/PKRI/87	24 Juni 1987	Cimahi	Skep./III/1990	30 Maret 1990	Asli	751
43392	Sanjuhri	9103955	IX/III/09/1182/V/1987	19 Mei 1987	Ciamis	Skep/299/III/1990	30 Maret 1990	Asli	960
43393	Sanjum	9110148	III-05/70/PKRI/V/1989	30 Mei 1989	Bandung	Skep/2190/X/1990	19 Oktober 1990	Asli	898
43394	Sankardi	9098898	IX/III-09/131/V/1987	19 Mei 1987	Ciamis	Skep/682/IV/1989	08 April 1989	Asli	725
43395	Sanmahri	9107921	IX/III/14/0262/VI/89	06 Juni 1989	Kuningan	Skep/482/IV/1990	10 April 1990	Asli	843

NO. URUT	NAMA	NPV	NO. PENDAFTARAN	TANGGAL PENDAFTARAN	DAERAH PENDAFTARAN	SK GELAR KEHORMATAN	TANGGAL SK GELAR KEHORMATAN	KET.	NO. JILID
43396	Sanmubari	9093777	IX/16/263/VI/1983	2 Februari 1983	Ciamis	No.Skep/1582/IX/1987	21 September 1987	Asli	646
43397	Sanmukti	9107794	IX/III-09/309/IX/1988	15 September 1988	Ciamis	Skep/482/IV/1990	10 April 1990	Asli	935
43398	Sanoki	9058045	P.0185/B/7/II-UL/1967	22 Juli 1967	Subang	Skep/956/VIII/1981	15 Agustus 1959	Asli	669
43399	Sanom	9104388	IX/III-16/156/XI/1986	4 Nopember 1986	Majalengka	No. Skep/299/III/1990	30 Maret 1990	Asli	795
43400	Sanro' Isuba	9107873	IX/III/14/0064/X88	25 Oktober 1988	Kuningan	Skep/482/IV/1990	10 April 1990	Asli	844
43401	Sanroi	9063400	2472/B/II-UL/1967	31 Desember 1967	Ciamis	Skep/956/VIII/1981	15 Agustus 1981	Asli	817
43402	Sanroi	9103893	IX/III-09/886/V/1987	19 Mei 1987	Ciamis	Skep/299/III/1990	30 Maret 1990	Asli	987
43403	Sanroip	9104234	IX/III/14/0413/87	23 Februari 1987	Kuningan	Skep/299/III/1990	30 Maret 1990	Asli	767
43404	Sanroji	9103669	IX/III-08/319/X/1988	12 Oktober 1988	Tasikmalaya	No. Skep/299/III/1990	30 Maret 1990	Asli	788
43405	Sanromi	9103713	IX/III-09/161/V/1987	19 Mei 1987	Ciamis	Skep/299/III/1990	30 Maret 1990	Asli	839
43406	Sanromi	9108015	IX/III-09/149/IX/1988	15 September 1988	Ciamis	Skep/482/IV/1990	10 April 1990	Fotokopi	1011
43407	Santa	9103563	IX/III-08/143/IV/1987	06 April 1987	Tasikmalaya	No. Skep/299/III/1990	30 Maret 1990	Asli	788
43408	Santa	9103297	IX/III-05/605/PKRI/VI/1987	9 Juni 1987	Bandung	No. Skep/299/III/1990	30 Maret 1990	Asli	810
43409	Santa	9110340	IX/III-08/897/VI/1989	29 Juni 1989	Tasikmalaya	Skep/2190/X/1990	19 Oktober 1990	Fotokopi	1018
43410	Santa al Sukanta	9049861	5960/B/15/III/59	4 Maret 1959	Bandung	No. Skep/956/VIII/1981	15 Agustus 1981	Asli	617
43411	Santa bin Ipun	9110438	IX/III/10/260/VI/1989	24 Juni 1989	Karawang	No. Skep/2190/X/1990	19 Oktober 1990		953
43412	Santa Bin Samarang	9055048	1565/B/7/XII/1958	13 Desember 1958	Lebak	Skep/956/VIII/1981	15 Agustus 1981	Asli	908
43413	Santabri	9104053	IX/III-09/1608/V/1987	19 Mei 1987	Ciamis	Skep/299/III/1990	30 Maret 1990	Asli	935
43414	Santari	09051407	1815/B/8/III/1959	31 Maret 1959	Bogor	956/VIII/1981	15 Agustus 1981	Asli	732
43415	Santari	9056174	2784/B/6/VI/1959	27 Juni 1959	Pandeglang	Skep/956/VIII/1981	15 Agustus 1981	Asli	908
43416	Santawi	9096644	IX/III-16/470/IV/1987	15 April 1987	Majalengka	No.Skep/1651/XI/1988	02 November 1988	Asli	635
43417	Santewi bin Sukinah	9096469	IX/III/10/194/VI/1987	05 Juni 1987	Karawang	Skep/1651/XI/1988	02 November 1988	Asli	681
43418	Santi janda almarhum Sastra	9055937			Majalengka	956/VIII/1981	15 Agustus 1981	Asli	731
43419	Santika	9109172	IX/III/14/0352/VII/89	25 Juli 1989	Kuningan	No. Skep/299/III/1990	30 Maret 1990		955
43420	Santikah	9056457	728/B/2/II-UL/1967	24 April 1967	Pandeglang	Skep/956/VIII/1981	15 Agustus 1981	Asli	700
43421	Santubi bin Naum	9107522	IX/III-04/143/XI/1988	15 Desember 1988	Cianjur	Skep/482/IV/1990	10 April 1990	Asli	762
43422	Sanu	9107697	IX/III-08/551/XII/1988	14 Desember 1988	Tasikmalaya	No. Skep/482/IV/1990	10 April 1990	Asli	788
43423	Sanu	9 110 209	IX-III-06/677/V/1989	4 Mei 1989	Sumedang	Skep/2190/X/1990	19 Oktober 1990	Asli	972

NO. URUT	NAMA	NPV	NO. PENDAFTARAN	TANGGAL PENDAFTARAN	DAERAH PENDAFTARAN	SK GELAR KEHORMATAN	TANGGAL SK GELAR KEHORMATAN	KET.	NO. JILID
43424	Sanudin	9103651	IX/III-08/233/IX/1988	23 September 1988	Tasikmalaya	Skep/299/III/1990	30 Maret 1990	Asli	740
43425	Sanudin	9107933	IX/III/14/0350/VI	26 Juni 1989	Kuningan	Skep/482/IV/1990	10 April 1990	Asli	844
43426	Sanudin	9 110 357	IX/III-08/992/V/1989	30 Mei 1989	Tasikmalaya	Skep/2190/X//1990	19 Oktober 1990	Asli	974
43427	Sanuhdin	9103832	IX/III-09/637/V/1987	19 Mei 1987	Ciamis	Skep/299/III/1990	30 Maret 1990	Asli	753
43428	Sanuhri	9104215	IX/III/14/0254/I/1987	29 Januari 1987	Kuningan	No. Skep/299/III/1990	30 Maret 1990	Asli	747
43429	Sanuhri	9103962	IX/III-09/1202/V/1987	19 Mei 1987	Ciamis	Skep/299/III/1990	30 Maret 1990	Asli	832
43430	Sanuja bin Madnusi	9103512	IX/III/7/405/I/1987	13 Januari 1987	Garut	Skep/299/III/1990	30 Maret 1990	Asli	690
43431	Sanuki	9103199	IX-III/03/0573/VI/1987	26 Juni 1987	Sukabumi	Skep/299/III/1990	30 Maret 1990	Asli	984
43432	Sanukri	9056867	2072/B/6/III-1959	11 April 1959	Pandegelang	No. Skep/956/VIII/1981	15 Agustus 1981	Asli	777
43433	Sanukri	9058759	568/B/9/XII/1958	17 Desember 1958	Sukabumi			Asli	828
43434	Sanukri	9103972	IX/III-09/1283/V/1987	19 Mei 1987	Ciamis	Skep/299/III/1990	30 Maret 1990	Asli	831
43435	Sanukri	9110114	IX-III/03/0096/II/1989	15 Februari 1989	Sukabumi	Skep/2190/X/1990	19 Oktober 1990	Asli	984
43436	Sanukri bin Suhari	9051201	4001/B/8/VI/59	20 Juni 1959	Bogor	Skep/956/VIII/1981	15 Agustus 1981	Asli	990
43437	Sanura	9104180	IX/III-13/265/6/1987	13 Juni 1987	Cirebon	Skep/299/III/1990	30 Maret 1990	Asli	858
43438	Sanusi	9059418	1187/B/9/I/1959	20 Januari 1959	Sukabumi	Skep/956/VIII/1981	15 Agustus 1981		628
43439	Sanusi	9079064	3122/B/13/V/1959	15 Mei 1959	Indramayu	No.Skep/860/VII/1982	31 Juli 1982	Asli	656
43440	Sanusi	9064306	0189/B/KUV/10/06/1959	15 Juni 1959	Cianjur	Skep/956/VIII/1981	15 Agustus 1981	Asli	696
43441	Sanusi	9103235	IX/III-04/357/VI/1987	30 Juni 1987	Cianjur	Skep/299/III/1990	30 Maret 1990	Asli	741
43442	Sanusi	9103374	IX-III-06/340/I/1987	20 Januari 1987	Sumedang	No. Skep/299/III/1990	30 Maret 1990	Asli	803
43443	Sanusi	9058103	1353/B/7/II/M/67	22 Desember 1967	Purwakarta	Skep/956/VIII/1981	15 Agustus 1981	Asli	820
43444	Sanusi	9103917	IX/III-09/985/V/1987	19 Mei 1987	Ciamis	Skep/299/III/1990	30 Maret 1990	Asli	830
43445	Sanusi	9104020	IX/III-09/1509/V/1987	19 Mei 1987	Ciamis	Skep/299/III/1990	30 Maret 1990	Asli	831
43446	Sanusi	9103423	IX-III-06/692/IV/1990	15 April 1990	Sumedang	Skep/299/III/1990	30 Maret 1990	Asli	841
43447	Sanusi	9104134	IX/III-13/IX/1986	18 September 1986	Cirebon	Skep/299/III/1990	30 Maret 1990	Asli	859
43448	Sanusi	9104154	IX/III-13/160/3/1987	03 Maret 1987	Cirebon	Skep/299/III/1990	30 Maret 1990	Asli	860
43449	Sanusi	9055517	965/B/7/XII/1958	17 Desember 1958	Lebak	Skep/956/VIII/1981	15 Agustus 1981	Asli	908
43450	Sanusi	9056540	3350/B/6/II/1959	20 Februari 1959	Pandeglang	Skep/956/VIII/1981	15 Agustus 1981	Asli	908
43451	Sanusi	9056995	3832/B/VII/1959	4 Juli 1959	Pandeglang	Skep/956/VIII/1981	15 Agustus 1981	Asli	908

NO. URUT	NAMA	NPV	NO. PENDAFTARAN	TANGGAL PENDAFTARAN	DAERAH PENDAFTARAN	SK GELAR KEHORMATAN	TANGGAL SK GELAR KEHORMATAN	KET.	NO. JILID
43452	Sanusi	9104401	IX/III-16/285/XII/86	9 Desember 1986	Majalengka	Skep/299/III/1990	30 Maret 1990	Asli	930
43453	Sanusi	9104411	IX/III-16/338/I/1987	10 Januari 1987	Majalengka	Skep/299/III/1990	30 Maret 1990	Asli	930
43454	Sanusi	9103746	IX/III-09/338/V/1987	19 Mei 1987	Ciamis	Skep/299/III/1990	30 Maret 1990	Asli	960
43455	Sanusi	9 107 681	IX/III-08/447/XI/1988	7 November 1988	Tasikmalaya	Skep/482/IV/1990	10 April 1990	Asli	978
43456	Sanusi	9103896	IX/III-09/885/V/1987	19 Mei 1987	Ciamis	Skep/299/III/1990	30 Maret 1990	Fotokopi	1009
43457	Sanusi	9103726	IX/III-09/235/V/1987	19 Mei 1987	Ciamis	299/III/1990	30 Maret 1990	Fotokopi	1018
43458	Sanusi	9110119	IX-III/03/0209/V/1989	18 Mei 1989	Sukabumi	Skep/2190/X/1990	19 Oktober 1990	Asli	990
43459	Sanusi Bin Darta	9104535	IX/III/19/0101/V/1987	16 Mei 1987	Serang	Skep/299/III/1990	30 Maret 1990	Asli	908
43460	Sanusi bin Enggih	9110095	IX-III/02/67/I/1989	20 Januari 1989	Bogor	Skep/2190/X/1990	19 Oktober 1990	Asli	990
43461	Sanusi bin Jiun	9104540	IX/III/19/154/VI/1987	30 Juni 1987	Serang	Skep/299/III/1990	30 Maret 1990	Asli	743
43462	Sanusi bin Mahmud	9098862	IX-III/03/0128/X/1986	4 Oktober 1986	Sukabumi	Skep/682/IV/1989	08 April 1989	Asli	717
43463	Sanusi F. Bin Misru	9059056	2874/B/9/III/1959	01 Maret 1959	Sukabumi	Skep/956/VIII/1981	15 Agustus 1981	Asli	759
43464	Sanusi Sablig	9104406	IX/III-16/329/I/1987	2 Januari 1987	Majalengka	No. Skep/299/III/1990	30 Maret 1990	Asli	795
43465	Sanusi, H. Bin H. Sukri	9106301	IX-III/07/039/VII/1988	30 Maret 1990	Garut	Skep/299/III/1990	30 Maret 1990	Asli	913
43466	Sanusi, R.	9109049	IX-III/02/93/III/1989	28 Maret 1989	Bogor	Skep/2190/X/1990	19 Oktober 1990	Asli	994
43467	Sanusi. U	9058743	1249/B/9/I/1959	26 Januari 1959	Sukabumi	Skep/956/VIII/1981	15 Agustus 1959	Asli	664
43468	Sanusi.U	9058633	3543/B/9/IV/1959	14 April 1959	Sukabumi	956/VIII/1981	15 Agustus 1981	Asli	733
43469	Sanusri	9107868	IX/III/14/0039/IX/1988	14 September 1988	Kuningan	No. Skep/482/IV/1990	10 April 1990	Asli	747
43470	Sanwapi	9103757	IX/III-09/394/V/1987	19 Mei 1987	Ciamis	Skep/299/III/1990	30 Maret 1990	Fotokopi	1009
43471	Sanwardi	9063394	2449/B/16/II-UL/1967	31 Desember 1967	Ciamis	Skep/956/VIII/1981	15 Agustus 1981	Asli	742
43472	Sanwardi	9110375	IX/III-09/402/IX/1988	15 September 1988	Ciamis	Skep/2190/X/1990	19 Oktober 1990	Fotokopi	1011
43473	Sanwari Bin Iyang	9053531	4416/B/VII/1959	3 Juli 1959	Karawang	Skep/956/VIII/1981	15 Agustus 1981	Asli	917
43474	Sanwidi	9107808	IX/III-09/368/IX/1988	15 September 1988	Ciamis	Skep/482/IV/1990	10 April 1990	Asli	831
43475	Sanwikarta	9110406	IX/III-09/536/IX/1988	15 September 1988	Ciamis	Skep/2190/X/1990	19 Oktober 1990	Fotokopi	1025
43476	Sanwiria	9103784	IX/III-09/462/V/1987	19 Mei 1987	Ciamis	Skep/299/III/1990	30 Maret 1990	Asli	960
43477	Saodah	9104446	IX/III-16/582/VI/1987	13 Juni 1987	Majalengka	Skep/299/III/1990	30 Maret 1990	Asli	701
43478	Saodah	9107603	IX-III-06/280/XI/1988	02 November 1988	Sumedang	Skep/482/IV/1990	10 April 1990	Asli	815
43479	Saodah, H. Ny.	9109149	IX/III/10/219/VI/1989	16 Juni 1989	Karawang	No. Skep/2190/X/1990	19 Oktober 1990		951

NO. URUT	NAMA	NPV	NO. PENDAFTARAN	TANGGAL PENDAFTARAN	DAERAH PENDAFTARAN	SK GELAR KEHORMATAN	TANGGAL SK GELAR KEHORMATAN	KET.	NO. JILID
43480	Saodah. Ny	9064807	0764/B/17/II-UL/1967	20 Desember 1967	Cirebon	Skep/956/VIII/1981	15 Agustus 1981	Asli	924
43481	Saodah. S.	9063302	2221/B/16/II-UL/1967	31 Desember 1967	Ciamis	Skep/956/VIII/1981	15 Agustus 1981	Asli	981
43482	Saodahbin Santem	9101149	IX/III/10/124/II/1987	20 Februari 1987	Karawang	299/III/1990	30 Maret 1990	Asli	735
43483	Saodih bin Kasda	9110193	IX-III-06/603/IV/1989	08 April 1989	Sumedang	Skep/2190/X/1990	19 Oktober 1990	Fotokopi	1015
43484	Saon	9095037	IX/14/713/XII/1983	30 Desember 1983	Sumedang	Skep/271/III/1988	18 Maret 1988		624
43485	Saonah	9104072	IX/III/10/149/III/1987	11 Maret 1987	Karawang	Skep/299/III/1990	30 Maret 1990	Asli	736
43486	Saonah, Ny.	9104175	IX/III-13/243/5/1987	20 Mei 1987	Cirebon	Skep/299/III/1990	30 Maret 1990	Asli	858
43487	Saoni	9053885	759/B-20/11-UL/67	20 November 1967	Kuningan	Skep/956/VIII/1981	15 Agustus 1981	Asli	924
43488	Sapan Kada	9057733	P.1360/B/4/IV/59	04 Mei 1959	Subang	Skep/956/VIII/1981	15 Agustus 1981	Asli	773
43489	Sapari Apandie Oepa	9094933	IX/01/024/4/1983	16 April 1983	Bandung	No. Skep/271/III/1988	18 Maret 1988	Asli	811
43490	Sapawi	9104363	IX/III-16/20/IX/1986	01 September 1986	Majalengka	No. Skep/299/III/1990	30 Maret 1990	Asli	795
43491	Sapdal	9103948	IX/III-09/1144/V/1987	19 Mei 1987	Ciamis	Skep/299/III/1990	30 Maret 1990	Fotokopi	1009
43492	Sapdi	9061859	0177/B/15/II-UL/1967	30 Agustus 1967	Tasikmalaya	Skep/956/VIII/1981	15 Agustus 1981	Asli	725
43493	Sapdi	9103654	IX/III-08/261/X/1988	01 Oktober 1988	Tasikmalaya	Skep/299/III/1990	30 Maret 1990	Asli	740
43494	Sapdi	9103412	IX-III-06/604/IV/1987	15 April 1987	Sumedang	Skep/299/III/1990	30 Maret 1990	Asli	815
43495	Sapdi	9 110 363	IX/III-08/1032/V/1989	30 Mei 1989	Tasikmalaya	Skep/2190/X/1990	19 Oktober 1990	Asli	978
43496	Sapdian	9103985	IX/III-09/1351/V/1987	19 Mei 1987	Ciamis	Skep/299/III/1990	30 Maret 1990	Asli	936
43497	Sapdja	9054238	1856/B/12/III/1958	9 Maret 1959	Kuningan	Skep/956/VIII/1981	15 Agustus 1981	Asli	963
43498	Sapdja	9050305	4088/B/15/I/59	15 Januari 1959	Subang	Skep/956/VIII/1981	15 Agustus 1981	Asli	703
43499	Sapei	9086856	IX-10/0687/IX/XII/1980	25 Desember 1980	Pandeglang	Skep/253/III/1982	12 Maret 1982	Asli	700
43500	Sapei	9099318	4960/B/DISP/MUV/DB/XII-65	11 Desember 1965	Pandegelang	No. Skep/1787/X/1989	15 Agustus 1981	Asli	777
43501	Sapei	9056702	950/B/6/II/1959	2 Pebruari 1959	Pandeglang	Skep/956/VIII/1981	15 Agustus 1981	Fotokopi	1027
43502	Sape'i	9098879	IX-III/03/0530/VI/1987	20 Juni 1987	Sukabumi	Skep/682/IV/1989	08 April 1989	Asli	658
43503	Sape'i	9103823	IX/III-09/613/V/1987	19 Mei 1987	Ciamis	No. Skep/299/III/1990	30 Maret 1990	Asli	780
43504	Sape'i	9107607	IX-III-06/306/XII/1988	01 Desember 1988	Sumedang	Skep/482/IV/1990	10 April 1990	Asli	841
43505	Sape'i	9110216	IX-III-06/699/V/1989	4 Mei 1989	Sumedang	Skep/2190/X/1990	19 Oktober 1990	Asli	993
43506	Sape'i	9110324	IX/III-08/762/IV/1989	10 April 1989	Tasikmalaya	Skep/2190/X/1990	19 Oktober 1990	Fotokopi	1020
43507	Sapei	9055151	1855/B/7/I/59	6 Januari 1959	Lebak	Skep/956/VIII/1981	15 Agustus 1981	Asli	721

NO. URUT	NAMA	NPV	NO. PENDAFTARAN	TANGGAL PENDAFTARAN	DAERAH PENDAFTARAN	SK GELAR KEHORMATAN	TANGGAL SK GELAR KEHORMATAN	KET.	NO. JILID
43508	Sape'i B. Sahwi	9 084 222	IX/17/0308/IV/79	08 April 1979	Cianjur	Skep/253/III/1982	12 Maret 1982	Asli	975
43509	Sape'i B. Sahwi	9084222	IX/17/0308/IV/79	08 April 1979	Cianjur	Skep/253/III/1982	12 Maret 1982	Asli	717
43510	Sapei bin Damiri	9064000	254/B/10/II-UL/1967	05 Maret 1967	Cianjur	Skep/956/VIII/1981	15 Agustus 1981	Asli	741
43511	Sape'i bin Hasan	9094976	IX/03/451/XI/1983	23 November 1983	Bogor	271/III/1988	18 Maret 1988	Asli	732
43512	Sapei bin Mihad	9103195	IX-III/03/407/V/1987	03 Mei 1987	Sukabumi	Skep/299/III/1990	30 Maret 1990	Asli	694
43513	Sapei bin Sarkoni	9064302	1392/B/KUV/10/V/1959	01 Mei 1959	Cianjur	Skep/956/VIII/1981	15 Agustus 1981	Asli	687
43514	Sapian	9056483	3987/B/6/III-59	15 Maret 1959	Pandegelang	No. Skep/956/VIII/1981	15 Agustus 1981	Asli	777
43515	Sapid	9103813	IX/III-09/584/V/1987	19 Mei 1987	Ciamis	Skep/299/III/1990	30 Maret 1990	Asli	753
43516	Sapid	9103576	IX/III-08/262/VI/87	18 Juni 1987	Tasikmalaya	Skep/299/III/1990	30 Maret 1990	Asli	817
43517	Sapidin	9103626	IX/III-08/529/VI/1987	30 Juni 1987	Tasikmalaya	No. Skep/299/III/1990	30 Maret 1990	Asli	789
43518	Sapi'i	9103239	IX/III-05/44/PKRI/12/1986	18 Desember 1986	Bandung	No. Skep/299/III/1990	30 Maret 1990	Asli	810
43519	Sapi'i	9110358	IX/III-08/1001/V/1989	30 Mei 1989	Tasikmalaya	Skep/2190/X/1990	19 Oktober 1990	Fotokopi	1011
43520	Sapiin Bin Jantra	9056364	650/B/2/II-UL/67	27 Desember 1967	Pandeglang	Skep/956/VIII/1981	15 Agustus 1981	Asli	909
43521	Sapik	9056904	2402/B/6/IV/1959	26 April 1959	Pandeglang	Skep/956/VIII/1981	15 Agustus 1981	Asli	700
43522	Sapin	9093778	IX/16/274/VI/1983	2 Juni 1983	Ciamis	No. Skep/1582/IX/1987	21 September 11987	Asli	619
43523	Sapin	9103649	IX/III-08/228/IX/1988	23 September 1988	Tasikmalaya	Skep/299/III/1990	30 Maret 1990	Asli	740
43524	Sapin	9080400	1211/B/7/XII/58	24 Desember 1958	Pandeglang	Skep/860/VII/1982	31 Juli 1982	Asli	908
43525	Sap'in	9098895	IX/III-08/97/VIII/1988	24 Agustus 1988	Tasikmalaya	No.Skep/682/IV/1989	08 April 1989	Asli	642
43526	Sap'in	9103675	IX/III-08/606/I/1989	26 Januari 1989	Tasikmalaya	Skep/299/III/1990	30 Maret 1990	Asli	878
43527	Sapin	9055150	2771/B/7/I/59	10 Januari 1959	Lebak	Skep/956/VIII/1981	15 Agustus 1981	Asli	720
43528	Sapin bin Sakilan	9051346	0202/B/8/II-UL/1967	28 November 1967	Bogor	Skep/956/VIII/1981	15 Agustus 1981	Asli	990
43529	Sapiyah janda almarhum Raetum	9046077			Kuningan	956/VIII/1981	15 Agustus 1981	Asli	731
43530	Sapja	9110372	IX/III-08/1078/V/1989	31 Mei 1989	Tasikmalaya	Skep/2190/X/1990	19 Oktober 1990	Asli	960
43531	Sapji	9103566	IX/III-08/175/IV/1987	16 April 1987	Tasikmalaya	No. Skep/299/III/1990	30 Maret 1990	Asli	788
43532	Sapji	9103648	IX/III-08/223/IX/1988	23 September 1988	Tasikmalaya	Skep/299/III/1990	30 Maret 1990	Asli	817
43533	Sapjo	9107664	IX/III-08/302/X/1988	10 Oktober 1988	Tasikmalaya	Skep/482/IV/1990	10 April 1990	Fotokopi	1009
43534	Sapnah	9104466	IX/III-16/723/VI/1987	13 Juni 1987	Majalengka	Skep/299/III/1990	30 Maret 1990	Asli	930
43535	Sapnah Binti Karta	9104087	IX/III/10/244/VI/1987	15 Juni 1987	Karawang	Skep/299/III/1990	30 Maret 1990	Asli	917

NO. URUT	NAMA	NPV	NO. PENDAFTARAN	TANGGAL PENDAFTARAN	DAERAH PENDAFTARAN	SK GELAR KEHORMATAN	TANGGAL SK GELAR KEHORMATAN	KET.	NO. JILID
43536	Sapnan	9103657	IX/III-08/270/X/88	01 Oktober 1988	Tasikmalaya	Skep/299/III/1990	30 Maret 1990	Asli	740
43537	Sapnan	9103276	IX/III-05/476/PKRI/IV/87	30 April 1990	Bandung	Skep/299/III/1990	30 Maret 1990	Asli	836
43538	Sapni janda almarhum Wasma	9071281			Kodya Bandung	956/VIII/1981	15 Agustus 1981	Asli	730
43539	Sapri	9055549	4182/B/7/XII/1959	12 Desember 1959	Lebak	No. Skep/956/VIII/1981	15 Agustus 1981	Asli	615
43540	Sapri	9056618	146/B/6/XII/1958	13 Desember 1958	Pandeglang	No.Skep/956/VIII/1981	15 Agustus 1981	Asli	634
43541	Sapri	9056154	1322/B/6/II/1959	13 Februari 1959	Pandeglang	Skep/956/VIII/1981	15 Agustus 1981	Asli	700
43542	Sapri	9104182	IX/III-13/286/6/1987	15 Juni 1987	Cirebon	Skep/299/III/1990	30 Maret 1990	Asli	754
43543	Sapri	9056663	708/B/6/I/1959	17 Januari 1959	Pandeglang	Skep/956/VIII/1981	15 Agustus 1981	Asli	861
43544	Sapri	9107503	IX-III/02/53/XII/1988	31 Desember 1988	Bogor	Skep/482/IV/1990	10 April 1990	Asli	869
43545	Sapri	9107651	IX/III-08/116/VIII/1988	29 Agustus 1988	Tasikmalaya	Skep/482/IV/1990	10 April 1990	Asli	878
43546	Sapri	9104510	IX/III-18/160/II/1987	17 Februari 1987	Pandeglang	Skep/299/III/1990	30 Maret 1990	Asli	908
43547	Sapri	9091522	IX/III/0220/B/15/II-UL/67	30 Agustus 1967	Tasikmalaya	Skep/573/M/X/1983	25 Oktober 1983	Asli	919
43548	Sapri	9 110 368	IX/III-08/1058/V/1989	31 Mei 1989	Tasikmalaya	Skep/2190/X/1990	19 Oktober 1990	Asli	978
43549	Sapri	9058539	5175/B/9/VI/59	12 Juni 1959	Sukabumi	Skep/956/VIII/1981	15 Agustus 1981	Asli	716
43550	Sapri bin Madhadi	9055089	1860/B/7/I/59	6 Januari 1959	Lebak	Skep/956/VIII/1981	15 Agustus 1981	Asli	721
43551	Sapri Bin Mustarik	9103269	IX/III-05/495/PKRI/IV/87	23 April 1987	Bandung	Skep/299/III/1990	30 Maret 1990	Asli	837
43552	Sapri bin Sardi	9 096 654	IX/III-17/02/XI/1986	10 November 1986	Purwakarta	Skep/1651/XI/1988	2 November 1988	Asli	972
43553	Saprija	9056936	2673/B/6/V/1959	20 Juni 1959	Pandeglang	Skep/956/VIII/1981	15 Agustus 1981	Asli	909
43554	Saprudin	9107676	IX/III-08/405/X/1988	28 Oktober 1988	Tasikmalaya	Skep/482/IV/1990	10 April 1990	Fotokopi	1011
43555	Sapsih	9104115	IX-III-11/161/VI/1987	15 Juni 1987	Subang	Skep/299/III/1990	30 Maret 1990	Asli	927
43556	Sapta	9060229	0071/B/13/II-UL/1967	05 April 1967	Sumedang	Skep/956/VIII/1981	15 Agustus 1959	Asli	667
43557	Sapta	9060982	4181/B/16/III/1959	17 Maret 1959	Sumedang	Skep/956/VIII/1981	15 Agustus 1959	Asli	668
43558	Sapta	9110470	IX/III-13/216/V/1989	30 Mei 1989	Cirebon	Skep/2190/X/1990	19 Oktober 1990	Asli	924
43559	Sapta	9 113 405	IX/III-13/332/V/1989	30 Mei 1989	Cirebon	Skep/340/III/1992	17 Maret 1992	Asli	969
43560	Sapta	9110265	IX-III/06/922/V/1989	25 Mei 1989	Sumedang	Skep/2190/X/1990	19 Oktober 1990	Fotokopi	1006
43561	Sapta bin Sahadi	9110116	IX-III/03/0130/III/1989	4 Maret 1989	Sukabumi	Skep/2190/X/1990	19 Oktober 1990	Asli	984
43562	Sapta Suwinta	9104174	IX/III-13/139/5/1987	20 Mei 1987	Cirebon	Skep/299/III/1990	30 Maret 1990	Asli	754
43563	Saptadji	9064224	3992/B/KUV/10/08/1959	25 Agustus 1959	Cianjur	Skep/956/VIII/1981	15 Agustus 1981	Asli	741

NO. URUT	NAMA	NPV	NO. PENDAFTARAN	TANGGAL PENDAFTARAN	DAERAH PENDAFTARAN	SK GELAR KEHORMATAN	TANGGAL SK GELAR KEHORMATAN	KET.	NO. JILID
43564	Saptai	9080987	4412/B/9/IV/1959	28 April 1959	Sukabumi	Skep/860/VII/1982	31 Juli 1982	Asli	694
43565	Saptal	9111433	IX/III-08/377/X/1988	22 Oktober 1988	Tasikmalaya	Skep 175/II/1991	25 Pebruari 1991	Fotokopi	1018
43566	Saptani	9058180	P.3543/B/4/V/1959	28 Mei 1959	Subang	Skep/956/VIII/1981	15 Agustus 1981	Asli	821
43567	Saptani	9107857	IX/III-13/13/137/IV/1989	12 April 1989	Cirebon	Skep/482/IV/1990	10 April 1990	Asli	859
43568	Saptari	9058015	P.01098/B/7/II-UL/67	20 Desember 1967	Subang	No. Skep/956/VIII/1981	15 Agustus 1981	Asli	611
43569	Saptari	9063960	4154/B/KUV/10/07/1959	17 Juli 1959	Cianjur	No.Skep/956/VIII/1981	15 Agustus 1981	Asli	676
43570	Saptari	9104346	IX/III-15/190/VI/87	28 Juni 1987	Indramayu	No. Skep/299/III/1990	30 Maret 1990	Asli	791
43571	Saptari	9055778	0586/B/19/II-UL/1967	2 Juni 1967	Majalengka	No. Skep/956/VIII/1981	15 Agustus 1981		955
43572	Sapti. Ny	9107609	IX/III-06/321/XII/1988	01 Desember 1988	Sumedang	Skep/482/IV/1990	10 April 1990	Asli	842
43573	Saptoni	9054016	872/B.20/II/X/67	15 Oktober 1967	Kuningan	No.Skep/956/VIII/1981	15 Agustus 1981	Asli	654
43574	Sar'ad	9104349	IX/III/15/216/VI/1987	30 Juni 1987	Indramayu	Skep/299/III/1990	30 Maret 1990	Asli	872
43575	Sarah Janda Alm. Emed	9020596			Majalengka	Skep/956/VIII/1981	15 Agustus 1981	Asli	888
43576	Sar'an	9098896	IX/III-08/105/VIII/1988	24 Agustus 1988	Tasikmalaya	No.Skep/682/IV/1989	08 April 1989	Asli	643
43577	Sar'an	9103814	IX/III-09/594/V/1987	19 Mei 1987	Ciamis	No. Skep/299/III/1990	30 Maret 1990	Asli	780
43578	Sar'an	9107692	IX/III-08/505/XI/1988	25 Juni 1988	Tasikmalaya	Skep/482/IV/1990	10 April 1990	Asli	847
43579	Saran/ Sian	9053491	3507/B/3/V/1959	23 Mei 1959	Karawang	No. Skep/956/VIII/1981	15 Agustus 1981		953
43580	Sarba	9053754	1393/B.12/I/1959	6 Januari 1959	Kuningan	No.Skep/956/VIII/1981	15 Agustus 1981	Asli	637
43581	Sarba	9107959	IX/III-16/26/VII/1988	16 Juli 1988	Majalengka	No. Skep/482/IV/1990	10 April 1990	Asli	795
43582	Sarban	9057099	1448/B/6/III/59	9 Maret 1959	Pandegelang	No. Skep/956/VIII/1981	15 Agustus 1981		954
43583	Sarbeni bin Basari	9103481	IX-III/07/020/11/1986	19 Nopember 1986	Garut	No. Skep/299/III/1990	30 Maret 1990	Asli	782
43584	Sarberni	9061849	0851/B/15/II-UL/1967	31 Desember 1967	Tasikmalaya	No.Skep/956/VIII/1981	15 Agustus 1981	Asli	646
43585	Sarbin	9103570	IX/III-08/217/V/1987	05 Mei 1987	Tasikmalaya	Skep/299/III/1990	30 Maret 1990	Asli	817
43586	Sarbini	9059522	908/B/9/I/1959	7 Januari 1959	Sukabumi	Skep/956/VIII/1981	15 Agustus 1981		628
43587	Sarbini	9096466	IX/III-08/92/II/1987	10 Februari 1987	Tasikmalaya	No.Skep/1651/XI/1088	02 November 1988	Asli	653
43588	Sarbini	9063689	1407/B/KUV/10/05/1959	01 Mei 1959	Cianjur	Skep/956/VII/1981	15 Agustus 1981	Asli	679
43589	Sarbini	9103183	IX-III/03/0111/IX/1986	30 September 1986	Sukabumi	Skep/299/III/1990	30 Maret 1990	Asli	694
43590	Sarbini	9058585	3412/B/9/IV/1959	13 April 1959	Sukabumi	Skep/956/VIII/1981	15 Agustus 1981	Asli	759
43591	Sarbini	9098863	IX-III/03/0133/X/1986	04 Oktober 1986	Sukabumi	Skep/682/IV/1989	08 April 1989	Asli	759

NO. URUT	NAMA	NPV	NO. PENDAFTARAN	TANGGAL PENDAFTARAN	DAERAH PENDAFTARAN	SK GELAR KEHORMATAN	TANGGAL SK GELAR KEHORMATAN	KET.	NO. JILID
43592	Sarbini	9103707	IX/III-09/133/V/1987	19 Mei 1987	Ciamis	No. Skep/299/III/1990	30 Maret 1990	Asli	780
43593	Sarbini	9104370	IX/III-16/43/X/1986	4 Oktober 1986	Majalengka	No. Skep/299/III/1990	30 Maret 1990	Asli	795
43594	Sarbini	9103315	IX/III-05/788/PKRI/VI/87	26 Juni 1987	Bandung	No. Skep/299/III/1990	30 Maret 1990	Asli	810
43595	Sarbini	9103856	IX/III-09/755/V/1987	19 Mei 1987	Ciamis	Skep/299/III/1990	30 Maret 1990	Asli	831
43596	Sarbini	9080970	5590/B/9/VII/1959	13 Juli 1959	Sukabumi	Skep/860/VII/1982	31 Juli 1982	Asli	992
43597	Sarbini	9058556	2953/B/9/IV/1959	01 April 1959	Sukabumi	Skep/956/VIII/1981	15 Agustus 1981	Asli	722
43598	Sarbini al Itun Sutisna	9049356	8021/B/15/VI/1959	19 Juni 1959	Bandung	Skep/956/VIII/1981	15 Agustus 1981	Asli	898
43599	Sarbini al Odjo bin H. Hamdi	9103335	IX/III-05/1068/PKRI/VI/1987	30 Juni 1987	Bandung	No. Skep/299/III/1990	30 Maret 1990	Asli	810
43600	Sarbini Bin Haris	9104482	IX/III-17/47/XII/1986	15 Desember 1986	Purwakarta	Skep/956/VIII/1981	15 Agustus 1981	Asli	898
43601	Sarbini bin Yunan	9096336	IX/III-04/241/VI/1987	25 Juni 1987	Cianjur	No.Skep/1651/XI/1988	02 November 1988	Asli	644
43602	Sarbini, H.	9101106	IX/III-09/863/V/1987	19 Mei 1987	Ciamis	No. Skep/299/III/1990	30 Maret 1990		949
43603	Sarbun	9107523	IX/III-04/146/XII/1988	15 Desember 1988	Cianjur	Skep/482/IV/1990	10 April 1990	Asli	920
43604	Sarda	9080765	P.1286/B/4/IV/1959	21 April 1959	Subang	Skep/860/VII/1982	31 Juli 1982	Asli	670
43605	Sarda	9056301	904/B/2/II-UL/1967	11 Januari 1967	Pandeglang	Skep/956/VIII/1981	15 Agustus 1981	Asli	700
43606	Sarda	9055434	1378/B/7/XII/1958	27 Desember 1958	Lebak	Skep/956/VIII/1981	15 Agustus 1981	Fotokopi	1025
43607	Sarda bin Karis	9104516	IX/III-18/196/IV/1987	25 April 1987	Pandeglang	Skep/299/III/1990	30 Maret 1990	Asli	818
43608	Sardawi	9107912	IX/III/14/0246/VI/1989	06 Juni 1989	Kuningan	Skep/482/IV/1990	10 April 1990	Asli	844
43609	Sardaya B. Suhali	9103150	IX-III/02/245/VI/1987	10 Juni 1987	Bogor	Skep/299/III/1990	30 Maret 1990	Asli	990
43610	Sardi	9058898	4444/B/9/IV/1959	01 April 1959	Sukabumi	Skep/956/VIII/1981	15 Agustus 1981	Asli	686
43611	Sardi	9086905	IX/12/0020/2/1979	23 Februari 1979	Subang	Skep/253/III/1982	23 Februari 1979	Asli	772
43612	Sardi	9107544	III/05/025/PKRI/IX/1988	28 September 1988	Bandung	No. Skep/482/IV/1990	10 April 1990	Asli	810
43613	Sardi	9107686	IX/III-08/470/XI/1988	12 November 1988	Tasikmalaya	Skep/482/IV/1990	10 April 1990	Asli	919
43614	Sardi	9058408	P.2211/B/4/IV/1959	15 April 1959	Subang	Skep/956/VIII/1981	15 Agustus 1981	Asli	927
43615	Sardi	9107911	IX/III/14/0300/VI/1989	26 Juni 1989	Kuningan	Skep/482/IV/1990	10 April 1990	Asli	945
43616	Sardi	9051581	1595/B/8/III/59	23 Mei 1959	Bogor	Skep/956/VIII/1981	15 Agustus 1981	Asli	990
43617	Sardi	9091325	3211/B/16/11/1959	18 Februari 1959	Sumedang	Skep/573/M/X/1983	25 Oktober 1983	Fotokopi	1006
43618	Sardi	9110223	IX-III-06/748/V/1989	20 Mei 1989	Sumedang	Skep/2190/X/1990	19 Oktober 1990	Fotokopi	1015
43619	Sardi Bin Saniman	9051300	0072/B/8/II-UL/1967	14 November 1967	Bogor	Skep/956/VIII/1981	15 Agustus 1981	Asli	938

NO. URUT	NAMA	NPV	NO. PENDAFTARAN	TANGGAL PENDAFTARAN	DAERAH PENDAFTARAN	SK GELAR KEHORMATAN	TANGGAL SK GELAR KEHORMATAN	KET.	NO. JILID
43620	Sardia Bin Halil	9103255	IX/III-05/254/PKRI/I/1987	14 Januari 1987	Bandung	Skep/299/III/1990	30 Maret 1990	Asli	836
43621	Sardian	9103805	IX/III-09/550/V/1987	19 Mei 1987	Ciamis	No. Skep/299/III/1990	30 Maret 1990	Asli	780
43622	Sardja	9064578	2207/B/11/IV/1961	24 April 1961	Cirebon	No.Skep/956/VIII/1981	15 Agustus 1981	Asli	672
43623	Sardja	9057122	4155/B/6/II-1959	15 Februari 1959	Pandeglang	Skep/956/VIII/1981	15 Agustus 1981	Asli	908
43624	Sardja	9063709	1741/B/KUV/10/06/59	14 Juni 1959	Cianjur	Skep/956/VIII/1981	15 Agustus 1981	Asli	920
43625	Sardja bin Djalil	9056484	3992/B/6/III/1959	15 Maret 1959	Pandeglang	Skep/956/VIII/1981	15 Agustus 1981	Asli	700
43626	Sardjen	9056575	3949/B/6/III/1959	15 Maret 1959	Pandeglang	Skep/956/VIII/1981	15 Agustus 1981	Asli	700
43627	Sardji	9104150	IX/III-13/134/2/1987	10 Februari 1987	Cirebon	Skep/299/III/1990	30 Maret 1990	Asli	754
43628	Sardji bin Do'ing	9059274	10/B/9/U-L/VIII/1967	09 Agustus 1967	Sukabumi	Skep/956/VIII/1981	15 Agustus 1981	Asli	694
43629	Sardjono Bin Ruba	953988	695/B/20/II-UL/1967	20 November 1967	Kuningan	Skep/956/VIII/1981	15 Agustus 1981	Asli	844
43630	Sarga	9104330	IX/III-15/68/VI/1987	26 Juni 1987	Indramayu	Skep/299/III/1990	30 Maret 1990	Asli	924
43631	Sargi	9058376	P.1439/B/4/III/1959	23 Maret 1959	Subang	Skep/956/VIII/1981	15 Agustus 1981	Asli	773
43632	Sargoni	9058913	1554/B/9/II/1959	15 Februari 1959	Sukabumi	Skep/956/VIII/1981	15 Agustus 1981	Asli	866
43633	Sarha	9107502	IX-III/02/52/XII/1988	25 Desember 1988	Bogor	Skep/482/IV/1990	10 April 1990	Asli	990
43634	Sarhali	9104103	IX-III-11/78/V/1987	21 Mei 1987	Subang	Skep/299/III/1990	30 Maret 1990	Asli	773
43635	Sarhia	9160240	0015/B/13/II-UL/1967	05 April 1967	Sumedang	Skep/956/VIII/1981	15 Agustus 1981	Fotokopi	1006
43636	Sarhidi bin H. Hasan	9096404	IX/III-05/369/PKRI/IV/1987	01 April 1987	Kabupaten Bandung	Skep/1651/XI/1988	02 November 1988	Asli	632
43637	Sarhidin bin Mad Asip	9103213	IX/III-04/097/IV/1987	30 April 1987	Cianjur	Skep/299/III/1990	30 Maret 1990	Asli	697
43638	Sarhindi	9063593	1370/B/II-UL/67	31 Desember 1967	Ciamis	Skep/956/VIII/1981	15 Agustus 1981	Asli	659
43639	Sarhoman	9096652	IX/III-16/560/VI/1987	13 Juni 1987	Majalengka	No.Skep/1651/XI/1988	2 November 1988	Asli	673
43640	Sari	9058897	4423/B/9/IV/1959	25 April 1959	Sukabumi	Skep/956/VIII/1981	15 Agustus 1981	Asli	686
43641	Sari	9103439	IX-III-06/775/V/1987	4 Mei 1987	Sumedang	No. Skep/299/III/1990	30 Maret 1990	Asli	804
43642	Sari	9103287	IX/III-05/534/PKRI/V/1987	28 Mei 1987	Bandung	No. Skep/299/III/1990	30 Maret 1990	Asli	810
43643	Sari	9058127	P.2328/B/IV/1959	27 April 1959	Subang	Skep/956/VIII/1981	15 Agustus 1981	Asli	927
43644	Sar'i	9104556	IX-III/21/104/III/1987	30 Maret 1987	Bandung	No. Skep/299/III/1990	30 Maret 1990	Asli	810
43645	Sar'i	9110378	IX/III-09/410/IX/1988	15 September 1988	Ciamis	Skep/2190/X/1990	19 Oktober 1990	Asli	987
43646	Sari Aminah	9107934	IX/III/14/0317/VI/1989	26 Juni 1989	Kuningan	No. Skep/482/IV/1990	10 April 1990	Asli	747
43647	Sar'i b. Kasim	9059504	6591/B/9/VII/1959	15 Juli 1959	Cianjur	Skep/956/VIII/1981	15 Agustus 1981	Asli	658

NO. URUT	NAMA	NPV	NO. PENDAFTARAN	TANGGAL PENDAFTARAN	DAERAH PENDAFTARAN	SK GELAR KEHORMATAN	TANGGAL SK GELAR KEHORMATAN	KET.	NO. JILID
43648	Sar'i bin Sarnen	9064353	3916/B/KUV/10/11/1959	15 November 1959	Cianjur	No.Skep/956/VIII/1981	15 Agustus 1981	Asli	676
43649	Sari Janda Alm. Warjodimedjo	9072935			Ciamis	Skep/956/VIII/1981	15 Agustus 1981	Asli	887
43650	Sari, Ny.	9054346	2866/B.12/VI/1959	10 Juni 1959	Kuningan	No.Skep/956/VIII/1981	15 Agustus 1981	Asli	640
43651	Sariah	9103198	IX-III/03/566/VI/1987	25 Juni 1987	Sukabumi	Skep/299/III/1990	30 Maret 1990	Asli	694
43652	Sariah	9110143	III-05/124/PKRI/VI/1989	21 Juni 1989	Bandung	Skep/2190/X/1990	19 Oktober 1990	Fotokopi	1015
43653	Sariah binti Rodji	9053067	0349/B/6/UL/1967	28 Desember 1967	Karawang	Skep/956/VIII/1981	15 Agustus 1981	Asli	681
43654	Sariah binti Suarma	9110305	IX-III/07/347/IV/1989	01 April 1989	Garut	Skep/2190/X/1990	19 Oktober 1990	Fotokopi	1030
43655	Sariah Janda Alm. Musa B.H. Salikun	9036524			Pandeglang	Skep/956/VIII/1981	15 Agustus 1981	Asli	887
43656	Sariah janda almarhum Adjat bin Emen	9001586			Kodya Bandung	956/VIII/1981	15 Agustus 1981	Asli	730
43657	Sarian Bin Sapin	9110097	IX-III/02/84/III/1989	16 Maret 1989	Bogor	Skep/2190/X/1990	19 Oktober 1990	Asli	938
43658	Sarib	9103370	IX-III-06/300/XII/1986	15 Desember 1986	Sumedang	Skep/299/III/1990	30 Maret 1990	Asli	898
43659	Sarib Dana	9104189	IX/III/14/0022/XI/1986	07 November 1986	Kuningan	Skep/299/III/1990	30 Maret 1990	Asli	845
43660	Saribanon, R.	9 109 969	IX-III/03/0218/VI/1989	6 Juni 1989	Sukabumi	Skep/2190/X/1990	19 Oktober 1990	Asli	975
43661	Sarid	9056947	2733/B/6/VI/1959	25 Juni 1959	Pandeglang	Skep/956/VIII/1981	15 Agustus 1981	Asli	700
43662	Saridah	9104323	IX/III-15/46/VI/1987	15 Juni 1987	Indramayu	No. Skep/299/III/1990	30 Maret 1990	Asli	791
43663	Saridah. NY	9052760	766/B/13/IV/1959	01 April 1959	Indramayu	Skep/956/VIII/1981	15 Agustus 1981	Asli	718
43664	Saridan Al. Asnen	9056610	311/B/6/XII/1958	11 Desember 1958	Pandeglang	Skep/956/VIII/1981	15 Agustus 1981	Asli	700
43665	Saridi bin Poli	9055197	661/B/7/XII/1958	6 Desember 1958	Lebak	No. Skep/956/VIII/1981	15 Agustus 1981	Asli	619
43666	Sarifah Fatimah Ny.	9107591	IX-III-06/209/X/1988	5 Oktober 1988	Sumedang	Skep/482/IV/1990	10 April 1990	Asli	898
43667	Sarifudin	9104094	IX-III-11/32/I/1987	28 Januari 1987	Subang	Skep/299/III/1990	30 Maret 1990	Asli	927
43668	Sariin bin Asdiran	9055438	2562/B/7/I/1959	15 Januari 1959	Lebak	Skep/956/VIII/1981	15 Agustus 1981	Asli	819
43669	Sarik bin Rimban	9103142	IX-III/02/198/V/1987	25 Mei 1987	Bogor	Skep/299/III/1990	30 Maret 1990	Asli	996
43670	Sarim	9057686	P.3365/B/4/VI/1959	15 Juli 1959	Subang	Skep/956/VIII/1981	15 Agustus 1981	Asli	772
43671	Sarim	9107612	IX-III-06/332/XII/1988	01 Desember 1988	Sumedang	Skep/482/IV/1990	10 April 1990	Asli	841
43672	Sarim	9053282	2573/B/3/IV/1959	18 April 1959	Karawang	Skep/956/VIII/1981	15 Agustus 1981	Fotokopi	1001
43673	Sarim Bin Asnawi	9092428	IX/12/0166/8/1990	01 Agustus 1980	Subang	Skep/572/M/X/83	25 Oktober 1983	Asli	772
43674	Sarim bin Caing	9104073	IX/III/10/163/III/1987	21 Maret 1987	Karawang	Skep/299/III/1990	30 Maret 1990	Asli	764
43675	Sarim bin Mait	9108001	IX/III-17/055/XII/1988	15 Desember 1988	Purwakarta	Skep/482/IV/1990	10 April 1990	Asli	820

NO. URUT	NAMA	NPV	NO. PENDAFTARAN	TANGGAL PENDAFTARAN	DAERAH PENDAFTARAN	SK GELAR KEHORMATAN	TANGGAL SK GELAR KEHORMATAN	KET.	NO. JILID
43676	Sarimah Janda Alm. Akid	9009996			Cirebon	Skep/956/VIII/1981	15 Agustus 1981	Asli	892
43677	Sariman	9080590	3681/B/6/III/1959	15 Maret 1959	Pandeglang	Skep/860/VII/1982	31 Juli 1982	Asli	700
43678	Sariman	9056737	1174/B/6/III/1959	10 Februari 1959	Pandeglang	Skep/956/VIII/1981	15 Agustus 1981	Asli	861
43679	Sariman	9110461	IX/III-13/173/V/1989	30 Mei 1989	Cirebon	Skep/2190/X/1990	19 Oktober 1990	Asli	924
43680	Sariman / Iyud	9053403	3720/B/3/VI/1959	1 Juni 1959	Karawang	Skep/956/VIII/1981	15 Agustus 1981	Fotokopi	1015
43681	Sariman bin Sadian	9080179	3337/B/3/V/1959	9 Mei 1959	Karawang	No. Skep/860/VII/1982	31 Juli 1982	Asli	619
43682	Sarin	9103129	IX-III/02/104/III/1987	25 Maret 1987	Bogor	Skep/299/III/1990	30 Maret 1990	Asli	990
43683	Sarip	9095050	IX/18/124/VIII/1983	30 Agustus 1983	Cirebon	No. Skep/271/III/1988	18 Maret 1988	Asli	611
43684	Sarip	9107818	IX/III/10/030/1988	01 Agustus 1988	Karawang	Skep/482/IV/1990	10 April 1990	Asli	736
43685	Sarip	9052444	2478/B/13/V/1959	15 Juni 1959	Indramayu	956/VIII/1981	15 Agustus 1981	Asli	745
43686	Sarip	9107992	P.IX/III-17/015/XI/1988	15 November 1988	Purwakarta	Skep/482/IV/1990	10 April 1990	Asli	755
43687	Sarip	9057725	P.2901/B/Kuv/10/9/1959	18 September 1959	Subang	Skep/956/VIII/1981	15 Agustus 1981	Asli	773
43688	Sarip	9107984	IX/III-16/168/III/89	14 Maret 1989	Majalengka	No. Skep/482/IV/1990	10 April 1990	Asli	795
43689	Sarip	9107595	IX-III-06/252/XI/1988	2 Nopember 1988	Sumedang	No. Skep/482/IV/1990	10 April 1990	Asli	804
43690	Sarip	9059769	7163/B/16/VII/1959	4 Juli 1959	Sumedang	No. Skep/956/VIII/1981	15 Agustus 1981	Asli	804
43691	Sarip	9104570	IX-III/21/223/VI/87	22 Juni 1987	Bandung	Skep/299/III/1990	30 Maret 1990	Asli	836
43692	Sarip	9107668	IX/III-08/351/X/1988	15 Oktober 1988	Tasikmalaya	Skep/482/IV/1990	10 April 1990	Asli	847
43693	Sarip	9103677	IX/III-08/608/I/1989	26 Januari 1989	Tasikmalaya	Skep/299/III/1990	30 Maret 1990	Asli	878
43694	Sarip	9057081	1505/B/6/III-1959	14 Maret 1959	Pandeglang	Skep/956/VIII/1981	15 Agustus 1981	Asli	908
43695	Sarip	09 050 984	3430/B/8/V/1959	12 Mei 1959	Bogor	Skep/956/VIII/1981	15 Agustus 1981	Asli	968
43696	Sarip	9 110 314	IX/III-08/651/II/1989	11 Februari 1989	Tasikmalaya	Skep/2190/X/1990	19 Oktober 1990	Asli	978
43697	Sarip	9 110 355	IX/III-08/980/V/1989	29 Mei 1989	Tasikmalaya	Skep/2190/X/1990	19 Oktober 1990	Asli	978
43698	Sarip	9110112	IX-III/03/0080/II/1989	15 Februari 1989	Sukabumi	Skep/2190/X/1990	19 Oktober 1990	Asli	990
43699	Sarip	9110151	III-05/205/PKRI/V/1989	30 Mei 1989	Bandung	Skep/2190/X/1990	19 Oktober 1990	Fotokopi	1015
43700	Sarip	9110147	III-05/143/PKRI/V/1989	30 Mei 1989	Bandung	Skep/2190/X/1990	19 Oktober 1990	Fotokopi	1015
43701	Sarip bin Amjasik	9050084	4876/B/15/59	28 Januari 1959	Kabupaten Bandung	No.Skep/956/VIII/1981	15 Agustus 1981	Asli	677
43702	Sarip Bin H. Nasir	9107643	IX-III/07/102/X/1988	12 Oktober 1988	Garut	Skep/482/IV/1990	10 April 1990	Asli	914
43703	Sarip bin Omo	9110289	IX-III/07/239/III/1989	23 Maret 1989	Garut	No. Skep/2190/X/1990	19 Oktober 1990		948

NO. URUT	NAMA	NPV	NO. PENDAFTARAN	TANGGAL PENDAFTARAN	DAERAH PENDAFTARAN	SK GELAR KEHORMATAN	TANGGAL SK GELAR KEHORMATAN	KET.	NO. JILID
43704	Sarip bin Omo	9103282	IX/III-05/505/PKRI/V/87	20 Mei 1987	Bandung	Skep/299/III/1990	30 Maret 1990	Fotokopi	1006
43705	Sarip bin Samad	9055896	1131/B/14/IV/1959	31 April 1959	Majalengka	No.Skep/956/VIII/1981	15 Agustus 1981	Asli	647
43706	Sarip Hidayat	9103742	IX/II-09/322/V/1987	19 Mei 1987	Ciamis	Skep/299/III/1990	30 Maret 1990	Asli	936
43707	Sarip Holil	9051397	3888/B/9/IV/1959	18 April 1959	Sukabumi	No. Skep/956/VIII/1981	15 Agustus 1981	Asli	615
43708	Saripin	9103945	IX/III-09/1108/V/1987	19 Mei 1987	Ciamis	Skep/299/III/1990	30 Maret 1990	Asli	960
43709	Saripudin	9058989	3637/B/9/IV/1959	15 April 1959	Sukabumi	Skep/956/VIII/1981	15 Agustus 1981	Asli	716
43710	Saripudin Haji	9103211	IX/III-04/090/IV/1987	29 April 1987	Cianjur	Skep/299/III/1990	30 Maret 1990	Asli	920
43711	Saripudin Hidayat	9104457	IX/III-16/634/VI/87	13 Juni 1987	Majalengka	Skep/299/III/1990	30 Maret 1990	Asli	930
43712	Saripudin, H.	9109169	IX/III/14/0313/VI/1989	26 Juni 1989	Kuningan	Skep/2190/X/1990	19 Oktober 1990	Asli	963
43713	Sariya	9056582	49/B/6/X/1959	22 Oktober 1959	Pandeglang	Skep/956/VIII/1981	15 Agustus 1981	Asli	908
43714	Sarja	9103885	IX/III-09/842/V/1987	19 Mei 1987	Ciamis	Skep/299/III/1990	30 Maret 1990	Asli	831
43715	Sarja	9103783	IX/III-09/459/V/1987	19 Mei 1987	Ciamis	Skep/299/III/1990	30 Maret 1990	Asli	839
43716	Sarja	9111469	IX/III/14/0698/V/89	31 Mei 1989	Kuningan	Skep/175/II/1991	25 Februari 1991	Asli	982
43717	Sarja bin Sukiman	9104542	IX/III/20/00100/V/1987	15 Mei 1987	Lebak	Skep/299/III/1990	30 Maret 1990	Fotokopi	1027
43718	Sarja Tjasta	9052807	1755/B/13/V/59	1 Mei 1959	Indramayu	Skep/956/VIII/1981	15 Agustus 1981	Asli	718
43719	Sarjaka Bin Saryima	9107846	IX/III-13/59/XI/1988	26 November 1988	Cirebon	Skep/482/IV/1990	10 April 1990	Asli	859
43720	Sarjam	9107950	IX/III/100/IV/1989	22 April 1989	Indramayu	Skep/482/IV/1990	10 April 1990	Asli	872
43721	Sarjaya bin Bairan	9 111 383	IX-III/02/167/V/1989	31 Mei 1989	Bogor	Skep/175/II/1991	25 Februari 1991	Asli	968
43722	Sarjaya Bin Juki	9111393	IX-III/03/0312/V/1989	30 Mei 1989	Sukabumi			Asli	828
43723	Sarjaya bin Sanari	9080408	103/B/7/X/1958	17 Oktober 1958	Lebak	Skep/860/VII/1982	31 Juli 1982	Asli	819
43724	Sarjem	9058460	P.3438/B/4/III/59	23 Maret 1959	Subang	Skep/956/VIII/1981	15 Agustus 1959	Asli	669
43725	Sarji	9110529	IX/III-17/105/V/1989	15 Mei 1989	Purwakarta	Skep/2190/X/1990	19 Oktober 1990	Asli	898
43726	Sarji	9111499	IX/III/14/0653/V/1989	31 Mei 1989	Kuningan	Skep/175/II/1991	25 Februari 1991	Asli	982
43727	Sarji bin Pidri	9110291	IX-III/07/247/III/1989	27 Maret 1989	Garut	Skep/2190/X/1990	19 Oktober 1990	Fotokopi	1011
43728	Sarjo	9107660	IX/III-08/177/IX/1988	13 September 1988	Tasikmalaya	No. Skep/482/IV/1990	10 April 1990	Asli	788
43729	Sarjo	9103804	IX/III-09/548/V/1987	19 Mei 1987	Ciamis	Skep/299/III/1990	30 Maret 1990	Asli	839
43730	Sarjo	9103767	IX/III-09/413/V/1987	19 Mei 1987	Ciamis	Skep/299/III/1990	30 Maret 1990	Asli	960
43731	Sarju'i	9 110 113	IX-III/03/0095/II/1989	15 Februari 1989	Sukabumi	Skep/2190/X/1990	19 Oktober 1990	Asli	975

NO. URUT	NAMA	NPV	NO. PENDAFTARAN	TANGGAL PENDAFTARAN	DAERAH PENDAFTARAN	SK GELAR KEHORMATAN	TANGGAL SK GELAR KEHORMATAN	KET.	NO. JILID
43732	Sarka	9103460	IX-III-06/932/VI/1987	5 Juni 1987	Sumedang	No. Skep/299/III/1990	30 Maret 1990	Asli	803
43733	Sarka	9056624	384/B/6/XII/1958	16 Desember 1958	Pandeglang	Skep/956/VIII/1981	15 Agustus 1981	Asli	862
43734	Sarkali	9096647	IX/III-16/742/VI/1987	13 Juni 1987	Majalengka	No.Skep/1651/XI/1988	02 November 1988	Asli	634
43735	Sarkam	9107902	IX/III/14/0180/IV/1989	21 April 1989	Kuningan	Skep/482/IV/1990	10 April 1990	Asli	767
43736	Sarkam bin Kaiman	9055254	2541/B/7/1/1959	15 Januari 1959	Lebak	Skep/956/VIII/1981	15 Agustus 1981		631
43737	Sarkam Bin Salian	9096314	IX-III/02/472/VI/1987	26 Juni 1987	Bogor	Skep/1651/XI/1988	21 November 1988	Asli	938
43738	Sarkamin B. Kasmin	9054780	907/B/7/XII/1959	6 Desember 1959	Lebak	Skep/956/VIII/1981	15 Agustus 1981	Asli	909
43739	Sarkat	9058903	456/B/9/XII/1958	10 Desember 1958	Sukabumi	Skep/956/VIII/1981	15 Agustus 1981	Asli	722
43740	Sarki	9107981	IX/III-16/145/I/1989	20 Januari 1989	Majalengka	No. Skep/482/IV/1990	10 April 1990	Asli	795
43741	Sarki	9 111 463	IX/III/14/0499/V/1989	31 Mei 1989	Kuningan	Skep/175/II/1991	25 Februari 1991	Asli	968
43742	Sarkid	9052773	0058/B/18/II-UL/67	15 Juni 1967	Indramayu	Skep/956/VIII/1981	15 Agustus 1981	Asli	718
43743	Sarkim	9107996	IX/III-17/026/XI/1988	15 November 1988	Purwakarta	Skep/482/IV/1990	10 April 1990	Asli	755
43744	Sarkinah	9104331	IX-III-15/73/VI/1987	20 Juni 1987	Indramayu	Skep/299/VI/1987	30 Juni 1987	Asli	713
43745	Sarkinan	9056747	1223/B/6/II/1959	14 Februari 1959	Pandeglang	Skep/956/VIII/1981	15 Agustus 1981	Asli	700
43746	Sarkoni	9104397	IX/III-16/252/XII/1986	09 Desember 1986	Majalengka	Skep/299/III/1990	30 Maret 1990	Asli	701
43747	Sarkoni	9103710	IX/III-09/145/V/1987	19 Mei 1987	Ciamis	Skep/299/III/1990	30 Maret 1990	Asli	981
43748	Sarkosi	9107243	IX/III/14/0446/III/1987	22 Maret 1987	Kuningan	Skep/299/III/1990	30 Maret 1990	Asli	844
43749	Sarkosih	9063910	2139/B/KUV/10/7/1959	23 Juli 1959	Cianjur	Skep/956/VIII/1981	15 Agustus 1981	Asli	687
43750	Sarkosih	9096345	IX-III-06/040/X/1986	05 Oktober 1986	Sumedang	Skep/1651/XI/1988	02 November 1988	Asli	712
43751	Sarkosih	9103578	IX/III-08/273/VI/1987	18 Juni 1987	Tasikmalaya	No. Skep/299/III/1990	30 Maret 1990	Asli	788
43752	Sarkosih	9103920	IX/III-09/999/V/1987	19 Mei 1987	Ciamis	Skep/299/III/1990	30 Maret 1990	Asli	839
43753	Sarkosih	9104017	IX/III-09/1496/V/1987	19 Mei 1987	Ciamis	Skep/299/III/1990	30 Maret 1990	Asli	960
43754	Sarkowi	9058546	6256/B/9/VII/59	15 Juli 1959	Sukabumi	Skep/956/VIII/1981	15 Agustus 1959	Asli	664
43755	Sarkum	9057009	3006/B/6/VII/59	15 Juli 1959	Pandeglang	Skep/956/VIII/1981	15 Agustus 1981	Asli	908
43756	Sarlim	9104354	IX/III-15/243/VI/1987	30 Juni 1987	Indramayu	Skep/299/III/1990	30 Maret 1990	Asli	924
43757	Sarma	9103324	IX/III-05/874/PKRI/VI/87	30 Juni 1987	Bandung	299/III/1990	30 Maret 1990	Asli	752
43758	Sarma	9107623	IX-III-06/381/I/1989	5 Januari 1989	Sumedang	No. Skep/482/IV/1990	10 April 1990	Asli	804
43759	Sarma	9052810	1985/B/13/V/1959	06 Mei 1959	Indramayu	Skep/956/VIII/1981	15 Agustus 1981	Asli	872

NO. URUT	NAMA	NPV	NO. PENDAFTARAN	TANGGAL PENDAFTARAN	DAERAH PENDAFTARAN	SK GELAR KEHORMATAN	TANGGAL SK GELAR KEHORMATAN	KET.	NO. JILID
43760	Sarmadi	9054894	3382/B/7/II/59	5 Pebruari 1959	Lebak	Skep/956/VIII/1981	15 Agustus 1981	Fotokopi	1027
43761	Sarman	9104077	IX/III/10/177/IV/1987	09 April 1987	Karawang	Skep/299/III/1990	30 Maret 1990	Asli	917
43762	Sarman	9055289	1698/B/7/I/1959	3 Januari 1959	Lebak	Skep/956/VIII/1981	15 Agustus 1981	Fotokopi	1027
43763	Sarman bin Sarmani	9054882	3600/B/7/II/1959	03 Februari 1959	Pandeglang	Skep/956/VIII/1981	15 Agustus 1981	Asli	700
43764	Sarmani	9057001	3766/B/6/VII/1959	15 Juli 1959	Pandeglang	Skep/956/VIII/1981	15 Agustus 1981	Asli	700
43765	Sarmani	9056600	257/B/6/XII/1958	6 Desember 1958	Lebak	Skep/956/VIII/1981	15 Agustus 1981	Asli	909
43766	Sarmat	9051364	0365/B/8/II-UL/68	5 Januari 1968	Bogor	No.Skep/956/VIII/1981	15 Agustus 1981	Asli	650
43767	Sarmat	9098938	IX/III-16/469/IV/87	14 April 1987	Majalengka	Skep/682/IV/1989	08 April 1989	Asli	661
43768	Sarmat	9053256	3007/B/3/V/1959	27 Mei 1959	Karawang	Skep/956/VIII/1981	15 Agustus 1981	Asli	917
43769	Sarmen	9053225	2811/B/3/IV/1959	24 April 1959	Karawang	Skep/956/VIII/1981	15 Agustus 1981	Asli	681
43770	Sarmi janda almarhum Tjasam Rinta Atmadja	9081886			Cirebon	860/VII/1982	31 Julli 1982	Asli	731
43771	Sarmi. NYI.	9053993	502/B.20/II-UL/67	20 Oktober 1967	Kuningan	Skep/956/VIII/1981	15 Agustus 1981	Asli	982
43772	Sarmid	9058060	P.0759/B/7/II-UL/1967	15 Agustus 1981	Subang	Skep/956/VIII/1981	15 Agustus 1981	Asli	772
43773	Sarmidi Idit	9110129	IX/III-04/303/V/1989	25 Mei 1989	Cianjur	Skep/2190/X/1990	19 Oktober 1990	Fotokopi	1001
43774	Sarmiji Bin Nalhapi	9103328	IX/III-05/957/PKRI/VI/87	30 Juni 1987	Bandung	Skep/299/III/1990	30 Maret 1990	Asli	855
43775	Sarmilin Bin Raipan	9051600	2364/B/8/IV/1959	15 April 1959	Bogor	Skep/956/VIII/1981	15 Agustus 1981	Asli	928
43776	Sarmin	9107090	IX/III/14/0224/V/1989	15 Mei 1989	Kuningan	Skep/482/IV/1990	10 April 1990	Asli	843
43777	Sarmin	9057727	2907/B/Kuv/10/09/59	02 September 1959	Purwakarta	Skep/956/VIII/1981	15 Agustus 1981	Asli	898
43778	Sarmin	9104501	IX/III-18/109/XII/1986	26 Desember 1986	Pandeglang	Skep/299/III/1990	30 Maret 1990	Asli	909
43779	Sarmin	9055483	1449/B/7/XII/1958	29 Desember 1958	Lebak	No. Skep/956/VIII/1981	15 Agustus 1981		954
43780	Sarmin	9103397	IX-III-06/509/III/1987	9 Maret 1990	Sumedang	Skep/299/III/1990	30 Maret 1990	Fotokopi	1006
43781	Sarmin bin Adunan	9054827	3418/B/7/II/1959	5 Pebruari 1959	Lebak	Skep/956/VIII/1981	15 Agustus 1981		631
43782	Sarmin bin Sata	9056616	325/B/6/XII/1958	13 Desember 1958	Pandeglang	No.Skep/956/VIII/1981	15 Agustus 1981	Asli	637
43783	Sarmin bin Sayur	9 104 184	IX/III-13/306/6/1987	26 Juni 1987	Cirebon	Skep/299/III/1990	30 Maret 1990	Asli	969
43784	Sarmin bin Umar	9056357	605/B/2/II-UL/67	25 Desember 1967	Pandegelang	No. Skep/956/VIII/1981	15 Agustus 1981	Asli	777
43785	Sarmita	9080787	P.301/B/4/I/1959	18 Januari 1959	Subang	No. Skep/860/VII/1982	31 Juli 1982	Asli	611
43786	Sarmita	9058221	P.1501/B/4/III/1959	23 Maret 1959	Subang	No.Skep/956/VIII/1981	15 Agustus 1981	Asli	633
43787	Sarmita	9098943	IX-III-06/406/II/1987	10 Februari 1987	Sumedang	Skep/682/IV/1989	08 April 1989	Asli	666

NO. URUT	NAMA	NPV	NO. PENDAFTARAN	TANGGAL PENDAFTARAN	DAERAH PENDAFTARAN	SK GELAR KEHORMATAN	TANGGAL SK GELAR KEHORMATAN	KET.	NO. JILID
43788	Sarmita bin Sajid	9096470	IX/III/10/198/VI/1987	06 Juni 1987	Karawang	Skep/1651/XI/1988	02 November 1988	Asli	681
43789	Sarmiyah bin Kardun	9064749	0789/B/17/II-UL/1967	25 Desember 1967	Cirebon	Skep/956/VIII/1981	15 Agustus 1981	Asli	719
43790	Sarmo	9057837	P.2859/B/4/VI/1959	15 Juni 1959	Purwakarta	Skep/956/VIII/1981	15 Agustus 1981	Asli	898
43791	Sarmu bin Sali	9107830	IX/III/10/092/XI/1988	7 Nopember 1988	Karawang	No. Skep/482/IV/1990	10 April 1990		947
43792	Sarna	9051592	1898/B/8/IV/59	01 April 1959	Bogor	Skep/956/VIII/1981	15 Agustus 1981	Asli	996
43793	Sarna Warsa	9058070	P.0930/B/7/II-UL/67	19 Desember 1967	Subang	Skep/956/VIII/1981	15 Agustus 1981	Asli	773
43794	Sarnadi	9110351	IX/III-08/955/V/1989	30 Mei 1989	Tasikmalaya	Skep/2190/X/1990	19 Oktober 1990	Asli	961
43795	Sarnadi	9051192	1298/B/8/III/1989	16 Maret 1959	Bogor	Skep/956/VIII/1981	15 Agustus 1981	Asli	938
43796	Sarnah Janda Alm. Sanusi	9057601			Purwakarta	Skep/956/VIII/1981	15 Agustus 1981	Asli	891
43797	Sarnam	9060319	1426/B/16/I/1959	03 Januari 1959	Sumedang	Skep/956/VIII/1981	15 Agustus 1981	Asli	712
43798	Sarnap	9103999	IX/III-09/1417/V/1987	19 Mei 1987	Ciamis	Skep/299/III/1990	30 Maret 1990	Asli	830
43799	Sarnasik	9049907	9232/B/15/VII/1959	13 Juli 1959	Cimahi	956/VIII/1981	15 Agustus 1981	Asli	751
43800	Sarnata	9056493	4018/B/6/III/59	15 Maret 1959	Pandegelang	No. Skep/956/VIII/1981	15 Agustus 1981	Asli	777
43801	Sarnata	9056910	1406/B/9/II/1959	03 Februari 1959	Sukabumi			Asli	828
43802	Sarnata	9056698	932/B/6/II-1959	11 Februari 1959	Pandeglang	Skep/956/VIII/1981	15 Agustus 1981	Asli	909
43803	Sarnata Bin H. Achmad	9096312	IX-III/02/413.VI/1987	16 Juni 1987	Pandeglang	Skep/1651/XI/1988	02 November 1988	Asli	862
43804	Sarnatja	9056442	1248/B/2/II-UL/1967	24 April 1967	Pandeglang	Skep/956/VIII/1981	15 Agustus 1981	Asli	700
43805	Sarnen	9104206	IX/14/227/XII/1986	20 Desember 1986	Kuningan	299/III/1990	30 Maret 1990	Asli	744
43806	Sarni	9104333	IX/III-15/105/VI/1987	20 Juni 1987	Indramayu	299/III/1990	30 Maret 1990	Asli	745
43807	Sarniga bin Dasim	9104085	IX/III/10/235/VI/1987	11 Juni 1987	Karawang	No. Skep/299/III/1990	30 Maret 1990		947
43808	Sarniin Bin Oweng	9053168	1262/B/3/II/1959	28 Februari 1959	Karawang	Skep/956/VIII/1981	15 Agustus 1981	Asli	917
43809	Sarnita	9104176	IX/III-13/244/6/1987	11 Juni 1987	Cirebon	Skep/299/III/1990	30 Maret 1990	Asli	754
43810	Sarod	9063762	2693/B/Kuv/10/08/59	25 Agustus 1969	Cianjur	Skep/956/VIII/1981	15 Agustus 1981	Asli	658
43811	Sarodi	9107598	IX-III-06/259/XI/1988	02 November 1988	Sumedang	Skep/482/IV/1990	10 April 1990	Asli	841
43812	Sarodi	9103620	IX/III-08/515/VI/1987	30 Juni 1987	Tasikmalaya	Skep/299/III/1990	30 Maret 1990	Asli	878
43813	Sarodji	09 080 918	2694/B/9/III/1959	25 Maret 1959	Sukabumi	Skep/860/VII/1982	31 Juli 1982	Asli	968
43814	Sarodji bin Enoh	9108006	IX/III-17/084/V/1989	15 Mei 1989	Purwakarta	Skep/482/IV/1990	10 April 1990	Asli	820
43815	Sarodji.B	9063810	3346/B/KUV/10/08/1959	26 Agustus 1959	Cianjur	Skep/956/VIII/1981	15 Agustus 1981	Fotokopi	1001

NO. URUT	NAMA	NPV	NO. PENDAFTARAN	TANGGAL PENDAFTARAN	DAERAH PENDAFTARAN	SK GELAR KEHORMATAN	TANGGAL SK GELAR KEHORMATAN	KET.	NO. JILID
43816	Sarofi bin Sarkowi	8 021 170	VIII-JAYA/04/100/6/1987	30 Juni 1987	Bogor	Skep/1651/XI/1988	2 November 1988	Asli	968
43817	Saroji	9103915	IX/III-09/976/V/1987	19 Mei 1987	Ciamis	Skep/299/III/1990	30 Maret 1990	Asli	830
43818	Saroji bin Parta	9107532	IX/III-04/372/VI/1989	28 Juni 1989	Cianjur	Skep/482/IV/1990	10 April 1990	Asli	762
43819	Saron	9111 465	IX/III/14/0503/V/1989	31 Mei 1989	Kuningan	Skep/175/II/1991	25 Februari 1991	Asli	968
43820	Saroni	9059608	5601/B/9/VII/1959	13 Juli 1959	Sukabumi	Skep/956/VIII/1981	15 Agustus 1981		622
43821	Saroni	9104460	IX/III-16/658/VI/87	12 Juni 1987	Majalengka	No. Skep/299/III/1990	30 Maret 1990	Asli	795
43822	Sarpa'i	9111390	IX-III/03/0496/V/1987	30 Mei 1987	Sukabumi	Skep/175/II/1991	25 Februari 1991	Asli	943
43823	Sarpa'I bin Saun	9064421	1628/B/10/II-UL/67	18 Agggustus 1967	Cianjur	Skep/956/VIII/1981	15 Agustus 1981	Fotokopi	1001
43824	Sarpen	9107783	IX/III-09/232/IX/1988	15 September 1988	Ciamis	Skep/482/IV/1990	10 April 1990	Asli	960
43825	Sarpia	9103815	IX/III-09/596/V/1987	19 Mei 1987	Ciamis	Skep/299/III/1990	30 Maret 1990	Asli	960
43826	Sarpin	9057866	0979/B/7/II-UL/67	20 Desember 1967	Subang	No.Skep/956/VIII/1981	15 Agustus 1981	Fotokopi	646
43827	Sarpin	9104321	IX/III-15/37/VI/1987	30 Maret 1990	Indramayu	299/III/1990	30 Maret 1990	Asli	745
43828	Sarpinah janda almarhum Waryat	9071495			Indramayu	956/VIII/1981	15 Agustus 1981	Asli	731
43829	Sarpudin Bin Manta	9103491	IX-III/07/214/12/1986	3 Desember 1986	Garut	Skep/299/III/1990	30 Maret 1990	Asli	914
43830	Sarsum	9058172	P.3514/B/VI/1959	28 Juni 1959	Subang	Skep/956/VIII/1981	15 Agustus 1981	Asli	772
43831	Sarta	9104498	IX-III-18/102/X/1986	27 Oktober 1986	Pandeglang	Skep/299/III/1990	30 Maret 1990	Asli	700
43832	Sarta	9104479	IX/III-16/207/III/89	15 Maret 1989	Majalengka	No. Skep/299/III/1990	30 Maret 1990	Asli	795
43833	Sarta	9051355	397/B/8/II-UL/1968	5 Januari 1968	Bogor	Skep/956/VIII/1981	15 Agustus 1981	Asli	938
43834	Sarta	9056701	948/B/6/II/1959	02 Februari 1959	Pandeglang	Skep/956/VIII/1981	15 Agustus 1981	Asli	700
43835	Sartam	9103592	IX/III-08/351/VI/1987	27 Juni 1987	Tasikmalaya	No. Skep/299/III/1990	30 Maret 1990	Asli	789
43836	Sartama	9096504	IX/III-13/295/6/1987	25 Juni 1987	Cirebon	Skep/1651/XI/1988	02 November 1988	Asli	720
43837	Sartanu	9103506	IX-III/07/324/1/1987	07 Januari 1987	Garut	Skep/299/III/1990	30 Maret 1990	Asli	864
43838	Sartawi	9056175	2785/B/6/VI/1959	27 Juni 1959	Pandegelang	No. Skep/956/VIII/1981	15 Agustus 1981	Asli	777
43839	Sartawi	9056740	1186/B/6/II/59	12 Februari 1959	Pandegelang	No. Skep/956/VIII/1981	15 Agustus 1981	Asli	777
43840	Sartaya bin Djaya	9055242	261/B/7/XI/1958	25 Nopember 1958	Lebak	No. Skep/956/VIII/1981	15 Agustus 1981	Asli	778
43841	Sarti	9104284	IX/III/14/0677/VI/1987	15 Juni 1987	Kuningan	Skep/299/III/1990	30 Maret 1990	Asli	945
43842	Sartika T.	9064936	0836/B/17/II-UL/1967	27 Desember 1967	Cirebon	No. Skep/956/VIII/1981	15 Agustus 1981	Asli	612
43843	Sartim	9103385	IX-III-06/403/II/1987	10 Februari 1987	Sumedang	Skep/299/III/1990	30 Maret 1990	Asli	898

NO. URUT	NAMA	NPV	NO. PENDAFTARAN	TANGGAL PENDAFTARAN	DAERAH PENDAFTARAN	SK GELAR KEHORMATAN	TANGGAL SK GELAR KEHORMATAN	KET.	NO. JILID
43844	Sartima Binti Nursam	9110465	IX/III-13/186/V/1989	17 Mei 1989	Cirebon	Skep/2190/X/1990	19 Oktober 1990	Asli	923
43845	Sartiman	9053218	318/B/3/XII/1958	11 Desember 1958	Karawang	Skep/956/VIII/1981	15 Agustus 1981	Asli	737
43846	Sartimi Bin Mansur	9107541	IX/III-04/414/V/1989	30 Mei 1989	Cianjur	Skep/482/IV/1990	10 April 1990	Asli	904
43847	Sartinah	9104322	IX/III-15/44/VI/1987	15 Juni 1987	Indramayu	Skep/299/III/1990	30 Maret 1990	Asli	872
43848	Sartinah	9 096 653	IX/III-16/654/VI/1987	13 Juni 1987	Majalengka	Skep/1651/XI/1988	2 November 1988	Asli	969
43849	Sartinah Alias Enok Janda Alm. Sutisna	9058312			Subang	Skep/956/VIII/1981	15 Agustus 1981	Asli	891
43850	Sartja	9057027	3055/B/6/II/1959	15 Februari 1959	Pandegelang	No. Skep/956/VIII/1981	15 Agustus 1981	Asli	777
43851	Sartja	9057027	3055/B/6/II/1959	15 Februari 1959	Pandegelang	No. Skep/956/VIII/1981	15 Agustus 1981	Asli	778
43852	Sartomi	9064338	IX/17/0509/V/1979	27 Mei 1979	Cianjur	Skep/956/VIII/1981	15 Agustus 1981	Asli	687
43853	Sartomi	9064338	2500/B/KUV/10/08/1959	18 Agustus 1959	Cianjur	Skep/956/VIII/1981	15 Agustus 1981	Asli	904
43854	Sartomi	9110134	IX/III-04/438/V/1989	30 Mei 1989	Cianjur	Skep/2190/X/1990	19 Oktober 1990	Fotokopi	1001
43855	Sarwa bin Warsian	9104108	IX-III-11/92/V/1987	21 Mei 1987	Subang	Skep/299/III/1990	30 Maret 1990	Asli	773
43856	Sarwadi	9104302	IX/III/14/0720/VI/1987	17 Juni 1987	Kuningan	Skep/299/III/1990	30 Maret 1990	Asli	768
43857	Sarwadi bin Aska	9096671	IX/III/20/0065/V/1987	5 Mei 1987	Lebak	No.Skep/1651/XI/1988	02 November 1988	Asli	648
43858	Sarwan	9054526	1326/B.12/XII/1958	24 Desember 1958	Kuningan	No. Skep/956/VIII/1981	15 Agustus 1981	Asli	747
43859	Sarwan	9104386	IX/III-17/122/V/1989	15 Mei 1989	Purwakarta	Skep/299/III/1990	30 Maret 1990	Asli	898
43860	Sarwan bin Djamil	905514	707/B/7/XII/1958	9 Desember 1958	Lebak	Skep/956/VIII/1981	15 Agustus 1981		631
43861	Sarwan Suradiputra	9098689	IX/III-03/0229/XI/1986	13 November 1986	Sukabumi	682/IV/1989	08 April 1989	Asli	733
43862	Sarwani	9099330	1618/Disp/MUV/1964	04 Maret 1964	Pandeglang	Skep/1787/X/1989	09 Oktober 1989	Asli	700
43863	Sarwanta	9080604	499/B/6/I-59	3 Januari 1959	Pandeglang	Skep/860/VII/1982	31 Juli 1982	Asli	909
43864	Sarwi	9 113 443	IX/III-13/289/V/1989	30 Mei 1989	Cirebon	Skep/340/III/1992	17 Maret 1992	Asli	969
43865	Sarwi, Ny.	9054640	443/B.20/II-UL/1967	21 September 1967	Kuningan	No.Skep/956/VIII/1981	15 Agustus 1981	Asli	634
43866	Sarwita	9053287	2700/B/3/IV/1959	22 April 1959	Karawang	Skep/956/VIII/1981	15 Agustus 1981	Asli	682
43867	Sarwita Bin Ihi	9107638	IX-III/07/083/IX/1988	20 September 1988	Garut	Skep/482/IV/1990	10 April 1990	Asli	914
43868	Sarwita Bin Sartawi	9104064	IX/III/10/107/II/1987	11 Februari 1987	Karawang	Skep/299/III/1990	30 Maret 1990	Asli	917
43869	Sarwiyan Miharja	9110457	IX/III-13/146/IV/1989	25 April 1989	Cirebon	Skep/2190/X/1990	19 Oktober 1990	Asli	924
43870	Sarya	9103272	IX/III-05/436/PKRI/IV/87	25 April 1987	Bandung	No. Skep/299/III/1990	30 Maret 1990	Asli	810
43871	Sarya	9104339	IX/III-15/VI/144/1987	20 Juni 1987	Indramayu	Skep/299/III/1990	30 Maret 1990	Asli	924

NO. URUT	NAMA	NPV	NO. PENDAFTARAN	TANGGAL PENDAFTARAN	DAERAH PENDAFTARAN	SK GELAR KEHORMATAN	TANGGAL SK GELAR KEHORMATAN	KET.	NO. JILID
43872	Sarya Bin Amhari	9110296	IX-III/07/278/III/1989	29 Maret 1989	Garut	Skep/2190/X/1990	19 Oktober 1990	Asli	914
43873	Saryan	9107928	IX/III/14/0284/VI/1989	06 Juni 1989	Kuningan	Skep/482/IV/1990	10 April 1990	Asli	844
43874	Saryangga	9056939	2683/B/6/VI-59	25 Juni 1959	Pandeglang	Skep/956/VIII/1981	15 Agustus 1981	Asli	861
43875	Saryo	9103879	IX/III-09/820/V/1987	19 Mei 1987	Ciamis	Skep/299/III/1990	30 Maret 1990	Asli	960
43876	Sasmita	9104216	IX/14/0255/I/1987	29 Januari 1987	Kuningan	No. Skep/299/III/1990	30 Maret 1990	Asli	747
43877	Sasmita	9103778	IX/III-09/445/V/1987	19 Mei 1987	Ciamis	No. Skep/299/III/1990	30 Maret 1990	Asli	780
43878	Sasmita	9107652	IX/III-08/119/IX/88	01 September 1988	Tasikmalaya	No. Skep/482/IV/1990	10 April 1990	Asli	789
43879	Sasmita	9103703	IX/III-09/106/V/1987	19 Mei 1987	Ciamis	Skep/299/III/1990	30 Maret 1990	Asli	831
43880	Sasmita	9104034	IX/III-09/1546/V/1987	19 Mei 1987	Ciamis	Skep/299/III/1990	30 Maret 1990	Asli	832
43881	Sasmita	9111479	IX/III/14/0568/V/1989	31 Mei 1989	Kuningan	Skep/175/II/1991	25 Februari 1991	Asli	945
43882	Sasmita	9104028	IX/III-09/1324/V/1987	19 Mei 1987	Ciamis	No. Skep/299/III/1990	30 Maret 1990		948
43883	Sasmita	9054559	1643/B.12/II/1959	-	Kuningan	Skep/956/VIII/1981	15 Agustus 1981	Asli	986
43884	Sasmita	9112205	IX/III/14/0728/V/1989	31 Mei 1989	Kuningan	Skep/1579/VIII/1991	26 Agustus 1991	Asli	991
43885	Sasmita Atmadja	9053097	819/B.20/II-UL/1967	15 Oktober 1967	Kuningan	Skep/956/VIII/1981	15 Agustus 1981		631
43886	Sasmita Dijaya	9104312	IX/III/14/0233/V/1989	19 Mei 1989	Kuningan	299/III/1990	30 Maret 1990	Asli	744
43887	Sasmita E.	9060202	5859/B/16/VII/1959	2 Juli 1959	Sumedang	No. Skep/956/VIII/1981	15 Agustus 1981	Asli	617
43888	Sasmita Edi	9107935	IX/III/14/0328/VI/1989	26 Mei 1989	Kuningan	Skep/482/IV/1990	10 April 1990	Asli	843
43889	Sasmita Kintung	9111457	IX/III/14/0452/V/1989	31 Mei 1989	Kuningan	Skep/175/II/1991	25 Februari 1991	Asli	946
43890	Sasmita, R.	9103026	IX/III/14/0652/V/87	21 Mei 1987	Kuningan	Skep/299/III/1990	30 Maret 1990	Asli	767
43891	Sastararaspan	9104254	IX/III/14/0532/IV/1987	02 April 1987	Kuningan	Skep/299/III/1990	30 Maret 1990	Asli	946
43892	Sastra	9060571	2834/B/16/II/1959	9 Februari 1959	Sumedang	No.Skep/956/VIII/1981	15 Agustus 1981	Asli	652
43893	Sastra	9103660	IX/III-08/277/X/1988	07 Oktober 1988	Tasikmalaya	Skep/299/III/1990	30 Maret 1990	Asli	740
43894	Sastra	9104225	IX/III/14/0357/II/1987	23 Februari 1987	Kuningan	299/III/1990	30 Maret 1990	Asli	744
43895	Sastra	9060441	3307/B/16/II/1959	19 Februari 1959	Sumedang	956/VIII/1981	15 Agustus 1981	Asli	749
43896	Sastra	9053670	39/B.12/X/1958	18 Oktober 1958	Kuningan	Skep/956/VIII/1981	15 Agustus 1981	Asli	843
43897	Sastra	9107917	IX/III/14/0254/VI/1989	06 Juni 1989	Kuningan	Skep/482/IV/1990	10 April 1990	Asli	843
43898	Sastra	9107696	IX/III-08/550/XII/88	14 Desember 1988	Tasikmalaya	Skep/482/IV/1990	10 April 1990	Asli	877
43899	Sastra	9107513	IX/III-04/059/X/1988	11 Oktober 1988	Cianjur	Skep/482/IV/1990	10 April 1990	Asli	920

NO. URUT	NAMA	NPV	NO. PENDAFTARAN	TANGGAL PENDAFTARAN	DAERAH PENDAFTARAN	SK GELAR KEHORMATAN	TANGGAL SK GELAR KEHORMATAN	KET.	NO. JILID
43900	Sastra	9103119	IX-III/02/23/II/1987	26 Februari 1987	Bogor	Skep/299/III/1990	30 Maret 1990	Asli	996
43901	Sastra	9110199	IX-III-06/632/V/1989	4 Mei 1989	Sumedang	Skep/2190/X/1990	19 Oktober 1990	Fotokopi	1015
43902	Sastra Atmadja	9048555	07717/B/20/VII/1959	15 Juli 1959	Bogor	No.Skep/956/VIII/1981	15 Agustus 1981	Asli	650
43903	Sastra bin Adrai	9103307	IX/III-05/749/PKRI/VI/87	24 Juni 1987	Cimahi	299/III/1990	30 Maret 1990	Asli	751
43904	Sastra Praja	9107908	IX/III/14/0215/V/1989	18 Mei 1989	Kuningan	No. Skep/482/IV/1990	10 April 1990	Asli	747
43905	Sastrakoman	9107888	IX/III/14/0112/I/1989	21 Januari 1989	Kuningan	Skep/482/IV/1990	10 April 1990	Asli	767
43906	Sastraredja	9104246	IX/III/14/0474/III/87	22 Maret 1987	Kuningan	Skep/299/III/1990	30 Maret 1990	Asli	768
43907	Sastrasartim	9107882	IX/III/14/0098/I/1989	9 Januari 1989	Kuningan	Skep/482/IV/1990	10 April 1990	Asli	946
43908	Sastrasasmita	9098925	IX/14/0085/XI/1986	25 November 1986	Kuningan	No.Skep/682/IV/1989	8 April 1989	Asli	655
43909	Sastrasuita	9096573	IX/III/14/0483/III/87	23 Maret 1987	Kuningan	No.Skep/1651/XI/1988	02 November 1988	Asli	634
43910	Sastrasuita	9098924	IX/III/14/0091/XI/1986	25 November 1986	Kuningan	No.Skep/682/IV/1989	08 April 1989	Asli	637
43911	Sastrasujana	9104228	IX/III/14/0374/II/1987	23 Februari 1987	Kuningan	No. Skep/299/III/1990	30 Maret 1990	Asli	747
43912	Sastrawinata	9104300	IX/III/14/0715/VI/1987	17 Juni 1987	Kuningan	Skep/299/III/1990	30 Maret 1990	Asli	834
43913	Sastrawireja	9103751	IX/III-09/367/V/1987	19 Mei 1987	Ciamis	Skep/299/III/1990	30 Maret 1990	Asli	936
43914	Sastro	9063140	3834/B/19/VII/1959	15 Juli 1959	Ciamis	No. Skep/956/VIII/1981	15 Agustus 1981	Asli	619
43915	Sastro Suproto	9094175	6093/A/2/VII/1959	15 Juli 1959	Kodya Bandung	Skep/270/III/1988	18 Maret 1988	Asli	710
43916	Sata	9060659	2761/B/16/II/1959	7 Februari 1959	Sumedang	No.Skep/956/VIII/1981	15 Agustus 1981	Asli	652
43917	Sata B. Sarip	9055312	3306/B/7/II/1959	5 Februari 1959	Lebak	Skep/956/VIII/1981	15 Agustus 1981	Asli	721
43918	Sataka Bin Mado	9055615	4046/B/7/VII/1959	18 Juni 1959	Lebak	Skep/956/VIII/1981	15 Agustus 1981	Asli	909
43919	Satam	9104396	IX/III-16/241/XII/1986	04 Desember 1986	Majalengka	Skep/299/III/1990	30 Maret 1990	Asli	826
43920	Satam	9104058	IX/III/10/38/X/1986	30 Desember 1986	Karawang	No. Skep/299/III/1990	30 Maret 1990		947
43921	Satar	9053372	1439/B/3/III/1959	19 Maret 1959	Karawang	No.Skep/956/VIII/1981	15 Agustus 1981	Asli	633
43922	Satari	9107957	IX/III-16/08/VI/1988	29 Juni 1988	Majalengka	Skep/482/IV/1990	10 April 1990	Asli	834
43923	Satari	9104162	IX/III-13/185/4/1987	11 April 1987	Cirebon	Skep/299/III/1990	30 Maret 1990	Asli	859
43924	Satari bin Ajib	9107564	IX-III-06/031/VI/1988	15 Juni 1988	Sumedang	No. Skep/482/IV/1990	10 April 1990	Asli	804
43925	Sati	9104277	IX/III/14/0655/V/87	21 Mei 1987	Kuningan	Skep/299/III/1990	30 Maret 1990	Asli	945
43926	Satibi	9111467	IX/III/14/0525/V/1989	31 Mei 1989	Kuningan	Skep/175/II/1991	25 Pebruari 1991	Fotokopi	1029
43927	Satibi bin Arsilin	9104056	IX/III/10/10/X/1986	29 Oktober 1986	Karawang	Skep/299/III/1990	30 Maret 1990	Asli	736

NO. URUT	NAMA	NPV	NO. PENDAFTARAN	TANGGAL PENDAFTARAN	DAERAH PENDAFTARAN	SK GELAR KEHORMATAN	TANGGAL SK GELAR KEHORMATAN	KET.	NO. JILID
43928	Satibi bin Udji	9057729	2401/B/Kuv/10/08/1959	12 Agustus 1959	Purwakarta	Skep/956/VIII/1981	15 Agustus 1981	Asli	820
43929	Satija	9103931	IX/III-09/1044/V/1987	19 Mei 1987	Ciamis	Skep/299/III/1990	30 Maret 1990	Asli	960
43930	Satijam	9103792	IX/III-09/496/V/1987	19 Mei 1987	Ciamis	Skep/299/IV/1990	30 Maret 1990	Asli	961
43931	Satim	9104178	IX/III-13/252/6/1987	11 Juni 1987	Cirebon	299/III/1990	30 Maret 1990	Asli	749
43932	Satim	9104158	IX/III-13/167/3/1987	10 Maret 1987	Cirebon	Skep/299/III/1990	30 Maret 1990	Asli	834
43933	Satim	9107504	IX-III/02/72/II/1989	29 Februari 1989	Bogor	Skep/482/IV/1990	10 April 1990	Asli	938
43934	Satim	9053204	1891/B/3/IV/1959	14 April 1959	Karawang	Skep/956/VIII/1981	15 Agustus 1981	Asli	992
43935	Satim	9098981	IX-III-06/903/VI/87	5 Juni 1987	Sumedang	Skep/682/IV/1989	08 April 1989	Asli	727
43936	Satim bin H. Jalim	9103158	IX-III/02/342/VI/87	24 Juni 1987	Bogor	Skep/299/III/1990	30 Maret 1990	Asli	996
43937	Satim bin Tarma	9096661	IX/III-17/123/VI/1987	15 Juni 1987	Purwakarta	No.Skep/1651/XI/1988	02 November 1988	Asli	642
43938	Satimah, Ny.	9096620	IX/III-15/VI/181/1987	28 Juni 1987	Indramayu	No.Skep/1651/XI/1988	2 November 1988	Asli	656
43939	Satiman	9110451	IX/III-13/111/III/1989	19 Oktober 1989	Cirebon	Skep/2190/X/1990	19 Oktober 1990	Asli	924
43940	Satiman bin Kaipan	9107833	IX/III/10/099/XI/1988	7 Nopember 1988	Karawang	No. Skep/482/IV/1990	10 April 1990		947
43941	Satin bin Sarman	9056579	3959/B/6/III/1959	01 Maret 1959	Pandeglang	Skep/956/VIII/1981	15 Agustus 1981	Asli	827
43942	Satiya Bin Argi	9107839	IX/III-13/10/VIII/1988	10 Agustus 1988	Cirebon	Skep/482/IV/1990	10 April 1990	Asli	859
43943	Satja	9058121	P.01265/B/7/II/UL/67	21 Oktober 1967	Purwakarta	No. Skep/956/VIII/1981	15 Agustus 1981	Asli	615
43944	Satja	9057700	3575/B/4/V/1959	29 Mei 1959	Subang	Skep/956/VIII/1981	15 Agustus 1981	Asli	685
43945	Satja	9063640	95/B/KUV/10/XII/1958	26 Desember 1958	Cianjur	Skep/956/VIII/1981	15 Agustus 1981	Asli	741
43946	Satja	9104335	IX/III-15/124/VI/87	20 Juni 1987	Indramayu	No. Skep/299/III/1990	30 Maret 1990	Asli	791
43947	Satja	9060237	0008/B/13/II-UL/1967	05 April 1967	Sumedang	No. Skep/956/VIII/1981	15 Agustus 1981	Asli	804
43948	Satja	9091409	5076/B/16/IV/1959	15 April 1959	Sumedang	Skep/573/M/X/1983	25 Oktober 1983	Asli	703
43949	Satja Amsor	9060483	1798/B/16/I/1959	10 Januari 1959	Sumedang	Skep/956/VIII/1981	15 Agustus 1981	Asli	704
43950	Satjapradja	9058121	1265/B/7/II/UL/1967	21 Desember 1967	Subang	Skep/956/VIII/1981	15 Agustus 1981	Asli	685
43951	Satjawinata	9061481	1879/B/18/II/1959	17 Pebruari 1959	Tasikmalaya	Skep/956/VIII/1981	15 Agustus 1981	Fotokopi	1011
43952	Satma	9050663	6272/B/15/III/59	14 Maret 1959	Kabupaten Bandung	No.Skep/956/VIII/1981	15 Agustus 1981	Asli	677
43953	Satma	9060648	5788/B/16/XII/1958	12 Desember 1958	Sumedang	Skep/956/VIII/1981	15 Agustus 1981	Asli	706
43954	Satma	9094946	IX/III-05/726/PKRI/7/1988	12 Juli 1988	Bandung	No. Skep/271/III/1988	18 Maret 1988	Asli	810
43955	Satmari	9104414	IX/III-16/377/II/87	03 Februari 1987	Majalengka	Skep/299/III/1990	30 Maret 1990	Asli	826

NO. URUT	NAMA	NPV	NO. PENDAFTARAN	TANGGAL PENDAFTARAN	DAERAH PENDAFTARAN	SK GELAR KEHORMATAN	TANGGAL SK GELAR KEHORMATAN	KET.	NO. JILID
43956	Sato'i	9055170	1980/B/7/1/1959	7 Januari 1959	Lebak	No. Skep/956/VIII/1981	15 Agustus 1981	Asli	612
43957	Satori	9 113 444	IX/III-13/300/V/1989	30 Mei 1989	Cirebon	Skep/340/III/1992	17 Maret 1992	Asli	969
43958	Satri bin Moch. Said	9104528	IX/III/19/043/III/1987	26 Maret 1987	Serang	Skep/299/III/1990	30 Maret 1990	Asli	766
43959	Satri bin Sukajaya	9055480	1404/B/7/XII/1958	29 desember 1958	Lebak	Skep/956/VIII/1981	15 Agustus 1981	Fotokopi	1025
43960	Satria	9056792	1507/B/6/III/1959	14 Maret 1959	Pandeglang	Skep/956/VIII/1981	15 Agustus 1981	Asli	861
43961	Satria	9056270	802/B/2/II-UL/68	3 Januari 1968	Pandeglang	Skep/956/VIII/1981	15 Agustus 1981	Asli	909
43962	Satria Bin Akong	9056820	1661/B/6/IV/1959	01 April 1959	Pandeglang	Skep/956/VIII/1981	15 Agustus 1981	Asli	861
43963	Satria bin Saman	9055247	533/B/7/XII/1958	2 Desember 1958	Lebak	No. Skep/956/VIII/1981	15 Agustus 1981	Asli	778
43964	Satriya	9056553	3429/B/6/IV/1959	10 April 1959	Pandegelang	No. Skep/956/VIII/1981	15 Agustus 1981	Asli	777
43965	Satriya bin Malem	9056355	603/B/2/II-UL/67	27 Desember 1967	Pandeglang	Skep/956/VIII/1981	15 Agustus 1981	Asli	818
43966	Satum	9 103 156	IX-III/02/311/VI/1987	22 Juni 1987	Bogor	Skep/299/III/1990	30 Maret 1990	Asli	968
43967	Saud	9103422	IX-III-06/691/IV/1987	15 April 1987	Sumedang	No. Skep/299/III/1990	30 Maret 1990	Asli	803
43968	Sa'ud	9103712	IX/III-09/159/V/1987	19 Mei 1987	Ciamis	Skep/299/III/1990	30 Maret 1990	Asli	961
43969	Saud Bin Idasik	9096405	IX/III-05/389/PKRI/IV/1987	18 April 1987	Bandung	Skep/1651/XI/1988	02 November 1988	Asli	898
43970	Saud bin Murtasik	9096456	IX-III/07/775/3/1987	10 Maret 1987	Garut	Skep/1651/XI/1988	02 November 1988	Asli	668
43971	Saud bin Somad	9086953	IX/12/1143/3/1979	23 Maret 1979	Purwakarta	No.Skep/253/III/1982	12 Maret 1982	Asli	642
43972	Saudin bin Hadipura	9104538	IX/III/19/127/VI/1987	30 Juni 1987	Serang	Skep/299/III/1990	30 Maret 1990	Asli	766
43973	Saun	9098894	IX/III-08/155/IX/1988	09 September 1988	Tasikmalaya	No.Skep/682/IV/1989	08 April 1989	Asli	643
43974	Saun	9107847	IX/III-13/62/XI/1988	26 November 1988	Cirebon	Skep/482/IV/1990	10 April 1990	Asli	859
43975	Saun	9103663	IX/III-08/293/X/1988	8 Oktober 1988	Tasikmalaya	Skep/299/III/1990	30 Maret 1990	Asli	877
43976	Saun	9107675	IX/III-08/400/X/1988	25 Oktober 1988	Tasikmalaya	Skep/482/IV/1990	10 April 1990	Asli	919
43977	Sa'un	9103611	IX/III-08/446/VI/1987	30 Juni 1987	Tasikmalaya	Skep/299/III/1990	30 Maret 1990	Asli	877
43978	Saun, H.	9105187	IX/III-16/683/VI/1987	13 Juni 1987	Majalengka	Skep/299/III/1990	30 Maret 1990	Asli	930
43979	Saunah binti Sarman	9086723	IX.06/352/XI/1979	26 Nopember 1979	Karawang	No. Skep/253/III/1982	12 Maret 1982		947
43980	Saunah Janda Alm. Sanar	9056518			Pandeglang	Skep/956/VIII/1981	15 Agustus 1981	Asli	892
43981	Sawal	9107960	IX/III-16/44/VIII/88	24 Agustus 1988	Majalengka	No. Skep/482/IV/1990	10 April 1990	Asli	795
43982	Sawal	9080188	3640/B/3/V/1959	29 Mei 1959	Karawang	No. Skep/860/VII/1982	31 Juli 1982		947
43983	Sawal	9055108	1248/B/7/XII/1958	26 Desember 1958	Lebak	Skep/956/VIII/1981	15 Agustus 1981	Fotokopi	721

NO. URUT	NAMA	NPV	NO. PENDAFTARAN	TANGGAL PENDAFTARAN	DAERAH PENDAFTARAN	SK GELAR KEHORMATAN	TANGGAL SK GELAR KEHORMATAN	KET.	NO. JILID
43984	Sawal bin Karmin	9055522	1293/B/7/XII/1958	25 Desember 1958	Lebak	Skep/956/VIII/1981	15 Agustus 1981	Fotokopi	1027
43985	Sawanda bin Munajar	9096672	IX/III/20/0069/V/87	5 Mei 1987	Lebak	No.Skep/1651/XI/1988	02 November 1988	Asli	648
43986	Sawawi. A	9059468	3479/B/9/IV/1959	14 April 1959	Sukabumi	Skep/956/VIII/1981	15 Agustus 1981	Asli	992
43987	Saweri janda almarhum Parmin	9044486			Subang	956/VIII/1981	15 Agustus 1981	Asli	730
43988	Sawi Djawariah, Ny.	9056433	1217/B/2/II-UL/67	23 Maret 1967	Pandegelang	No. Skep/956/VIII/1981	15 Agustus 1981		954
43989	Sawinah Janda Alm. Nurwia	9041338			Sumedang	Skep/956/VIII/1981	15 Agustus 1981	Asli	891
43990	Sawing	9057528	3056/B/6/III/1959	20 Januari 1959	Pandeglang	Skep/956/VIII/1981	15 Agustus 1981	Asli	700
43991	Sawiri	9056557	3944/B/6/III/1959	1 Maret 1959	Pandegelang	No. Skep/956/VIII/1981	15 Agustus 1981	Asli	777
43992	Sawiri	9055453	972/B/7/XII/58	17 Desember 1958	Pandeglang	Skep/956/VIII/1981	15 Agustus 1981	Asli	908
43993	Sawiri bin Djarsidah	9055462	1809/B/7/XII/1959	1 Desember 1959	Lebak	Skep/956/VIII/1981	15 Agustus 1981	Fotokopi	1027
43994	Sawiri bin Misa	9104539	IX/III/19/153/VI/1987	30 Juni 1987	Serang	Skep/299/III/1990	30 Maret 1990	Asli	743
43995	Saya	9104256	IX/III/14/0536/IV/1987	02 April 1987	Kuningan	Skep/299/III/1990	30 Maret 1990	Asli	845
43996	Saya bin Sarwan	9095052	IX/18/185/XI/1983	29 Nopember 1983	Cirebon	No. Skep/956/VIII/1981	15 Agustus 1981	Asli	619
43997	Saya bin Udi	9096430	IX-III/07/517/I/1987	26 Januari 1987	Garut	Skep/1651/XI/1988	02 November 1988	Asli	722
43998	Saya Bp. Asbi bin Diin	9110443	IX/III/10/289/V/1989	30 Mei 1989	Karawang	No. Skep/2190/X/1990	19 Oktober 1990		953
43999	Sayadi	9056577	3954/B/6/III/1959	01 Maret 1959	Pandeglang	Skep/956/VIII/1981	15 Agustus 1981	Asli	700
44000	Sayadi	9107958	IX/III-16/25/VIII/88	1 Agustus 1988	Majalengka	No. Skep/482/IV/1990	10 April 1990	Asli	795
44001	Sayaman	9055307	2208/B/7/I/59	13 Januari 1959	Lebak	No. Skep/956/VIII/1981	15 Agustus 1981	Asli	610
44002	Sayem, Ny.	9110449	IX/III-12/20/VI/1989	20 Juni 1989	Cirebon	Skep/2190/X/1990	19 Oktober 1990	Asli	923
44003	Sayid	9 110 346	IX/III-08/931/VII/89	14 Juli 1989	Tasikmalaya	Skep/2190/X/1990	19 Oktober 1990	Asli	978
44004	Sayidi	9107850	IX/III-13/82/I/1989	05 Januari 1989	Cirebon	Skep/482/IV/1990	10 April 1990	Asli	859
44005	Sayidim Bin Dati	9107540	IX/III-04/413/V/89	30 Mei 1989	Cianjur	Skep/482/IV/1990	10 April 1990	Asli	904
44006	Sayip	9104439	IX/III-16/554/VI/1987	13 Juni 1987	Majalengka	Skep/299/III/1990	30 Maret 1990	Asli	826
44007	Sayok, Ny.	9104459	IX/III-16/656/VI/1987	13 Juni 1987	Majalengka	No. Skep/299/III/1990	30 Maret 1990	Asli	794
44008	Sayuda	9055487	1327/B/7/XII/1958	27 Desember 1958	Pandeglang	Skep/956/VIII/1981	15 Agustus 1981	Asli	908
44009	Sayudin	9107747	IX/III-09/105/IX/1988	15 September 1988	Ciamis	Skep/482/IV/1990	10 April 1990	Fotokopi	1012
44010	Sayum, H. Bin Amung	9109145	IX/III/10/194/IV/1989	10 April 1989	Karawang	Skep/2190/X/1990	19 Oktober 1990	Asli	915
44011	Sayumin	9055203	3612/B/7/III/1959	4 Maret 1959	Lebak	Skep/956/VIII/1981	15 Agustus 1981	Fotokopi	1027

NO. URUT	NAMA	NPV	NO. PENDAFTARAN	TANGGAL PENDAFTARAN	DAERAH PENDAFTARAN	SK GELAR KEHORMATAN	TANGGAL SK GELAR KEHORMATAN	KET.	NO. JILID
44012	Sayut	9052864	2728/B/13/V/1959	15 Mei 1959	Indramayu	No.Skep/956/VIII/1981	15 Agustus 1981	Asli	656
44013	Sayuti	9049071	03041/B/20/III/1959	17 Maret 1959	Bandung	Skep/956/VIII/1981	15 Agustus 1981	Asli	662
44014	Sayuti	9056763	1329/B/6/II/59	24 Februari 1959	Pandeglang	Skep/956/VIII/1981	15 Agustus 1981	Asli	742
44015	Sayuti	9103573	IX/III-08/250/VI/87	08 Juni 1987	Tasikmalaya	Skep/299/III/1990	30 Maret 1990	Asli	847
44016	Sayuti	9103234	IX/III-04/331/VI/1987	30 Juni 1987	Cianjur	Skep/299/III/1990	30 Maret 1990	Asli	920
44017	Sayuti, Ach	9056097	2663/B/6/VI/1959	20 Juni 1959	Pandeglang	Skep/956/VIII/1981	15 Agustus 1981	Asli	909
44018	Sehan	9098936	IX/III-16/621/VI/1987	13 Juni 1987	Majalengka	No.Skep/682/IV/1989	08 April 1989	Asli	647
44019	Sehan	9 113 447	IX/III-13/314/V/1989	30 Mei 1989	Cirebon	Skep/340/III/1992	17 Maret 1992	Asli	969
44020	Seka Bin Jasa	9107854	IX/III-13/115/III/1989	22 Maret 1989	Cirebon	Skep/482/IV/1990	10 April 1990	Asli	859
44021	Selan	9110476	IX/III/14/0458/III/87	23 Maret 1987	Kuningan	Skep/2190/X/1990	19 Oktober 1990	Asli	945
44022	Selan	9107817	IX/III/10/014/VII/1988	07 Juli 1988	Karawang	Skep/482/IV/1990	10 April 1990	Asli	737
44023	Selat Acing bin Saidi	9107834	IX/III/10/121/XII/1988	15 Desember 1988	Karawang	Skep/482/IV/1990	10 April 1990	Asli	736
44024	Seman	9108005	IX/III-17/077/XII/1988	15 Desember 1988	Purwakarta	Skep/482/IV/1990	10 April 1990	Asli	755
44025	Semed	9103452	IX-III-06/865/VI/1987	05 Juni 1987	Sumedang	Skep/299/III/1990	30 Maret 1990	Asli	815
44026	Sena	9049458	03406/B/20/III/1959	26 Maret 1959	Sumedang	No. Skep/956/VIII/1981	15 Agustus 1981	Asli	802
44027	Sena	9110173	IX-III-06/492/III/1989	5 Maret 1989	Sumedang	Skep/2190/X/1990	19 Oktober 1990		1000
44028	Sendeng	9103549	IX/III-08/07/IX/1986	24 September 1986	Tasikmalaya	No. Skep/299/III/1990	30 Maret 1990	Asli	788
44029	Sendun	9107988	IX/III-16/189/III/1989	14 Maret 1989	Majalengka	Skep/482/IV/1990	10 April 1990	Asli	991
44030	Seno	9104491	P/IX-17/078/XII/1988	15 Desember 1988	Purwakarta	Skep/299/III/1990	30 Maret 1990	Asli	820
44031	Seno	9110142	III-05/115/PKRI/VI/89	6 Juni 1989	Bandung	Skep/2190/X/1990	19 Oktober 1990	Asli	898
44032	Seno	9107804	IX/III-09/359/IX/1988	15 September 1988	Ciamis	Skep/482/IV/1990	10 April 1990	Asli	960
44033	Senoh Bin Bahri	9104485	IX/III-17/64/I/1987	10 Januari 1987	Purwakarta	Skep/299/III/1990	30 Maret 1990	Asli	899
44034	Senol	9058084	P.0969/B/7/II-UL/1967	20 Desember 1967	Subang	Skep/956/VIII/1981	15 Agustus 1981	Asli	927
44035	Setiawan E.	9052124	1304/B/14/II-UL/1967	24 Desember 1967	Garut	No.Skep/956/VIII/1981	15 Agustus 1981	Asli	651
44036	Setra. M	9056266	608/B/2/II-UL/67	27 Desember 1967	Pandeglang	Skep/956/VIII/1981	15 Agustus 1981	Asli	818
44037	Sholeh bin Sa'ari	9051301	0219/B/II-UL/1967	28 November 1967	Bogor	Skep/956/VIII/1981	15 Agustus 1981	Asli	756
44038	SI. Suhendar	9096419	IX/III-05/929/PKRI/VI/87	30 Juni 1987	Bandung	Skep/1651/XI/1988	02 November 1988	Asli	662
44039	Sidi	9103764	IX/III-09/407/V/19987	19 Mei 1987	Ciamis	Skep/299/III/1990	30 Maret 1990	Asli	753

NO. URUT	NAMA	NPV	NO. PENDAFTARAN	TANGGAL PENDAFTARAN	DAERAH PENDAFTARAN	SK GELAR KEHORMATAN	TANGGAL SK GELAR KEHORMATAN	KET.	NO. JILID
44040	Sidik	9056647	564/B/6/I/1959	9 Januari 1959	Pandeglang	No.Skep/956/VIII/1981	15 Agustus 1981	Asli	637
44041	Sidik	9055457	1801/B/7/I/1959	5 Januari 1959	Lebak	No.Skep/956/VIII/1981	15 Agustus 1981	Asli	640
44042	Sidik	9053071	0476/B/6/II-UL/1967	31 Desember 1967	Karawang	Skep/956/VIII/1981	15 Agustus 1981	Asli	680
44043	Sidik	9104304	IX/III/14/0792/VI/1987	26 Juni 1987	Kuningan	Skep/299/III/1990	30 Maret 1990	Asli	845
44044	Sidik	9056755	1272.B.6.II.1959	20 Februari 1959	Pandeglang	Skep/956/VIII/1981	15 Agustus 1981	Asli	861
44045	Sidik	9080883	6695/B/9/VII/1959	15 Juli 1959	Sukabumi	Skep/860/VII/1982	31 Juli 1982	Asli	943
44046	Sidik Mansjur	09 060 285	0294/B/13/II-UL/1967	2 Oktober 1967	Sumedang	Skep/956/VIII/1981	15 Agustus 1981	Asli	972
44047	Sidik Ohi	9107982	IX/III-16/146/I/1989	25 Januari 1989	Majalengka	No. Skep/482/IV/1990	10 April 1990	Asli	795
44048	Sidik TB. Moch	9057306	01259/B/5/V/1959	05 Mei 1959	Serang	Skep/956/VIII/1981	15 Agustus 1981	Asli	766
44049	Sihabudin bin H. Zaenudin	9097900	IX-III/02/295/VI/1987	22 Juni 1987	Bogor	682/IV/1989	08 April 1989	Asli	738
44050	Silah	9104355	IX/III-15/250/VI/87	30 Juni 1987	Indramayu	Skep/299/III/1990	30 Maret 1990	Asli	924
44051	Sim Tjien Kian al. Atjen (A. Hidajat)	9064180	3508/B/KUV/10/10/1959	1 Oktober 1959	Cianjur	No.Skep/956/VIII/1981	15 Agustus 1981	Asli	676
44052	Siman bin Sian	9050868	1354/B/8/III/1959	17 Maret 1959	Bogor	Skep/956/VIII/1981	15 Agustus 1981	Asli	824
44053	Simang	9056956	2815/B/6/VI/1959	30 Juni 1959	Pandeglang	Skep/956/VIII/1981	15 Agustus 1981	Asli	700
44054	Simin	9103160	IX-III/02/360/VI/1987	24 Juni 1987	Bogor	Skep/299/III/1990	30 Maret 1990	Asli	756
44055	Simin\, H. bin Siman	9097895	IX-III/02/210/V/1987	25 Mei 1987	Bogor	No.Skep/682/IV/1989	8 April 1989	Asli	675
44056	Sinan bin Samiin	9110409	IX/III/10/127/I/1989	9 Januari 1989	Karawang	No. Skep/2190/X/1990	19 Oktober 1990		953
44057	Sinta	9 111 485	IX/III/14/0596/V/1989	31 Mei 1989	Kuningan	Skep/175/II/1991	25 Februari 1991	Asli	968
44058	Sintawati	9048911	1725/B-11/II-UL/1967	30 Desember 1967	Bandung	Skep/956/VIII/1981	15 Agustus 1981	Asli	835
44059	Sirad	9110463	IX/III-13/181/V/1989	12 Mei 1989	Cirebon	Skep/2190/X/1990	19 Oktober 1990	Asli	924
44060	Sirod	9103184	IX-III/03/0155/X/1986	13 Oktober 1986	Sukabumi	Skep/299/III/1990	30 Maret 1990	Asli	943
44061	Sirod bin Masduri	9108007	IX/III-17/103/V/1989	15 Mei 1989	Purwakarta	Skep/482/IV/1990	10 April 1990	Asli	820
44062	Sirodj	9090065	1606/B/19/I/1959	27 Januari 1959	Ciamis	No. Skep/956/VIII/1981	15 Agustus 1981	Asli	779
44063	Sirodj bin Korib	9113306	IX-III/03/0362/V/1989	31 Mei 1989	Sukabumi	Skep/340/III/1992	17 Maret 1992	Fotokopi	1024
44064	Siroj	9106255	IX/III-04/064/X/1988	11 Oktober 1988	Cianjur	Skep/482/IV/1990	24 April 1990	Asli	696
44065	Sirojudin	9094992	IX/04/252/12/1983	21 Desember 1983	Garut	No. Skep/271/III/1988	18 Maret 1988	Asli	618
44066	Siswomiharjo	9103984	IX/III-09/1346/V/1987	19 Mei 1987	Ciamis	Skep/299/III/1990	30 Maret 1990	Fotokopi	1009
44067	Siti	9104146	IX/III-13/113/I/1987	05 Januari 1987	Cirebon	Skep/299/III/1990	30 Maret 1990	Asli	860

NO. URUT	NAMA	NPV	NO. PENDAFTARAN	TANGGAL PENDAFTARAN	DAERAH PENDAFTARAN	SK GELAR KEHORMATAN	TANGGAL SK GELAR KEHORMATAN	KET.	NO. JILID
44068	Siti	9055235	2792/B/7/I/1959	15 Januari 1959	Lebak	Skep/956/VIII/1981	15 Agustus 1981	Fotokopi	1031
44069	Siti Aisah	9103899	IX/III-09/903/V/1987	19 Mei 1987	Ciamis	No. Skep/299/III/1990	30 Maret 1990	Asli	780
44070	Siti Aisah, Ny. R.	9098850	IX-III/21/155/VI/87	10 Juni 1987	Bandung	Skep/682/IV/1989	08 April 1989	Asli	662
44071	Siti Aisah. Ny.	9110504	IX/III/14/0415/V/1989	31 Mei 1989	Kuningan	Skep/2190/X/1990	19 Oktober 1990	Asli	986
44072	Siti Aisyah	9103242	IX/III/-05/117/PKRI/1/1987	06 Januari 1987	Cimahi	299/III/1990	30 Maret 1990	Asli	751
44073	Siti Aminah, R.	9093727	IX/3/302/XII/1980	31 Desember 1980	Bogor	No.Skep/1582/IX/1987	21 September 1967	Asli	651
44074	Siti Asmanah	9110495	IX/III/14/0391/V/1989	29 Mei 1989	Kuningan	Skep/2190/X/1990	19 Oktober 1990	Asli	986
44075	Siti Chadidjah, H.	9098033	IX/III/14/679/VI/1987	15 Juni 1987	Kuningan	Skep/682/IV/1989	08 April 1989		882
44076	Siti Chasanah Janda Alm Iskak	9027746			Cirebon	Skep/956/VIII/1981	15 Agustus 1981	Asli	875
44077	Siti Chodidjah Idjadji. Ny.	9 110 118	IX-III/03/0208/V/1989	18 Mei 1989	Sukabumi	Skep/2190/X/1990	19 Oktober 1990	Asli	975
44078	Siti Delima Zahara Kartini Hutagalung	8010983	VIII-02/09/3/1979	30 Maret 1979	Bogor	No. Skep/744/VI/1982	26 Juni 1982	Asli	614
44079	Siti Djamanah	9110458	IX/III-13/147/IV/1989	26 April 1989	Cirebon	Skep/2190/X/1990	19 Oktober 1990	Asli	924
44080	Siti Djulaehah Janda Alm. Iljas	9076850			Cirebon	Skep/860/VII/1982	15 Juli 1982	Asli	875
44081	Siti Hadidjah D. Munir	9100437	IX-III-11/148/VI/1987	08 Juni 1987	Subang	Skep/299/III/1990	30 Maret 1990	Asli	773
44082	Siti Halimah	9103176	IX-III/02/498/VI/1987	26 Juni 1987	Bogor	Skep/299/III/1990	30 Maret 1990	Asli	756
44083	Siti Halimah Nur, Rd.	9102910	IX-III/07/758/3/1987	10 Maret 1987	Garut	No. Skep/299/III/1990	30 Maret 1990		948
44084	Siti Hapsah	9110367	IX/III-08/1049/V/1989	31 Mei 1989	Tasikmalaya	Skep/2190/X/1990	19 Oktober 1990	Fotokopi	1030
44085	Siti Hindun	9053291	3446/B/3/IV/1959	21 Mei 1959	Karawang	No. Skep/956/VIII/1981	15 Agustus 1981	Asli	613
44086	Siti Homsah Janda Alm. Sukmanta	9051191			Bogor	Skep/956/VIII/1981	15 Agustus 1981	Asli	889
44087	Siti Humdana, Nyi	9104512	IX/III-18/167/II/1987	19 februari 1987	Pandeglang	Skep/299/III/1990	30 Maret 1990	Asli	907
44088	Siti Janda Alm. Sarbini	9062323			Ciamis	Skep/956/VIII/1981	15 Agustus 1981	Asli	891
44089	Siti Janda Alm. Sumardja	9081131			Tasikmalaya	Skep/860/VII/1982	31 Juli 1982	Asli	892
44090	Siti Jenab	9107835	IX/III/10/096/XI/1988	07 November 1988	Karawang	Skep/482/IV/1990	10 April 1990	Asli	765
44091	Siti Jubaedah	9085819	P.IX/012/0375/3/1981	10 Maret 1981	Subang	Skep/253/III/1982	12 Maret 1982	Asli	670
44092	Siti Maesaroh	9104106	IX-III-11/88/V/1987	21 Mei 1987	Subang	Skep/299/III/1990	30 Maret 1990	Asli	821
44093	Siti Maesuroh	9096310	IX-III/52/340/VI/1987	24 Juni 1987	Bogor	No.Skep/1651/XI/1988	2 November 1988	Asli	674
44094	Siti Muljati	9064316	647/B/KUV/10/03/1959	14 Maret 1959	Cianjur	Skep/956/VIII/1981	15 Agustus 1981	Asli	904

NO. URUT	NAMA	NPV	NO. PENDAFTARAN	TANGGAL PENDAFTARAN	DAERAH PENDAFTARAN	SK GELAR KEHORMATAN	TANGGAL SK GELAR KEHORMATAN	KET.	NO. JILID
44095	Siti Munigar Bt. Kusni	9108017	IX/III/19/053/I/1989	3 Januari 1989	Serang	Skep/482/IV/1990	10 April 1990	Asli	907
44096	Siti Napiah, Ny.	9096628	IX/III-16/249/XII/1986	4 Desember 1986	Majalengka	No.Skep/1651/XI/1988	02 November 1988	Asli	635
44097	Siti Ngaisah	9110469	IX/III-13/215/V/1989	29 Mei 1989	Cirebon	Skep/2190/X/1990	19 Oktober 1990	Asli	924
44098	Siti Nurlaela binti H. Apan	9103167	IX-III/02/425/VI/1987	26 Juni 1987	Bogor	Skep/299/III/1990	30 Maret 1990	Asli	996
44099	Siti Patimah	9107831	IX/III/10/094/XI/1988	07 November 1988	Karawang	Skep/482/IV/1990	10 April 1990	Asli	765
44100	Siti Robiah Janda Alm. Jusup. H	9027973	224/B/20/II-UL/67	23 Juli 1967	Kuningan	Skep/956/VIII/1981	15 Agustus 1981	Asli	892
44101	Siti Rohana bin Rosid	9103514	IX-III/07/428/I/1987	18 Januari 1987	Garut	No. Skep/299/III/1990	30 Maret 1990	Asli	782
44102	Siti Rohayati	9101002	IX/III-05/150/PKRI/V/1989	23 Mei 1989	Bandung	Skep/299/III/1990	30 Maret 1990	Asli	852
44103	Siti Rukayah , Ny	9110212	IX-III-06/688/V/1989	4 Mei 1989	Sumedang	Skep/2190/X/1990	19 Oktober 1990	Fotokopi	1015
44104	Siti Rukayah. Ny.	9107967	IX/III-16/76/IX/88	20 September 1988	Majalengka	Skep/482/IV/1990	10 April 1990	Asli	930
44105	Siti Salamah, Ny.	9081505	175/Disp/MUV/IV/63	16 April 1963	Cirebon	No. Skep/860/VII/1982	31 Juli 1982		955
44106	Siti Soehaedah Noerjanah	9109200	IX/III/21/135/V/1989	30 Mei 1989	Bandung	Skep/2190/X/1990	19 Oktober 1990	Asli	894
44107	Siti Sukarah bin Djasmin, Ny.	9104514	IX/III-18/191/IV/1987	22 April 1987	Pandegelang	No. Skep/299/III/1990	30 Maret 1990	Asli	777
44108	Siti Yohani	9103314	IX/III-05/783/PKRI/VI/1987	26 Juni 1987	Bandung	Skep/299/III/1990	30 Maret 1990	Asli	855
44109	Siti. Ny.	9107809	IX/III-09/369/IX/1988	15 September 1988	Ciamis	Skep/482/IV/1990	10 April 1990	Asli	960
44110	Siwan	9107946	IX/III-15/75/XI/1988	27 Nopember 1988	Indramayu	No. Skep/482/IV/1990	10 April 1990	Asli	791
44111	Siwang	9104347	IX/III-15/196/VI/87	30 Juni 1987	Indramayu	No. Skep/299/III/1990	30 Maret 1990	Asli	791
44112	Sjadeli. U	9059503	6430/B/9/VII/1959	15 Juli 1959	Sukabumi	Skep/956/VIII/1981	15 Agustus 1959	Asli	664
44113	Sjahminan Isma	9020587	4850/A/3/VII/59	14 Juli 1959	Ciamis	No. Skep/266/III/1987	30 Maret 1987		948
44114	Sjamsiar	3027117	III/08/1051/12/1980	11 Desember 1990	Bandung	Skep/253/III/1982	12 Maret 1982	Asli	900
44115	Sjamsu	9059267	0622/B/9/II-UL/XII/1967	31 Desember 1967	Sukabumi	Skep/956/VIII/1981	15 Agustus 1981	Asli	694
44116	Sjamsudin	9058611	0272/B/9/VI/1959	08 Juni 1959	Sukabumi	Skep/956/VIII/1981	15 Agustus 1959	Asli	664
44117	Sjamsuri Bin Suata	9016933	891/Disp/MUV/1V/1963	12 April 1963	Cirebon	Skep/860/VII/1982	31 Juli 1982	Asli	754
44118	Sjape'i	9059421	1773/B/9/II/1959	24 Februari 1959	Sukabumi	Skep/956/VIII/1981	15 Agustus 1981	Asli	984
44119	Sjarief Hidajat	9051205	3629/B/8/V/59	19 Mei 1959	Bogor	Skep/956/VIII/1981	15 Agustus 1981	Asli	996
44120	Slamet Bin Pali	9110462	IX/III-13/179/V/1989	12 Mei 1989	Cirebon	Skep/2190/X/1990	19 Oktober 1990	Asli	924
44121	SNA Guntur RS bin M. Wijaya	9107497	IX-III/02/24/XI/1988	21 November 1988	Bogor	Skep/482/IV/1990	10 April 1990	Asli	996
44122	So'an	9057796	P.2182/B/4/IV/1959	15 April 1959	Subang	No.Skep/956/VIII/1981	15 Agustus 1981	Asli	655

NO. URUT	NAMA	NPV	NO. PENDAFTARAN	TANGGAL PENDAFTARAN	DAERAH PENDAFTARAN	SK GELAR KEHORMATAN	TANGGAL SK GELAR KEHORMATAN	KET.	NO. JILID
44123	Sobana	9094970	IX/03/162/VIII/1983	9 Agustus 1983	Bogor	No. Skep/271/VIII/1988	18 Maret 1988	Asli	616
44124	Sobana	9080770	P.98/B/15/X/1958	18 Oktober 1958	Subang	No.Skep/860/VII/1982	31 Juli 1982	Asli	633
44125	Sobana bin Jiwa	9110274	IX-III/07/135/XI/1988	19 November 1988	Garut	Skep/2190/X/1990	19 Oktober 1990	Fotokopi	1011
44126	Sobana bin Sayuti	9096448	IX-III/07/660/2/1987	4 Februari 1987	Garut	Skep/1651/XI/1988	2 November 1988	Asli	961
44127	Sobandi	9050247	0381/B/12/II-UL/1967	27 Desember 1967	Bandung	Skep/956/VIII/1981	15 Agustus 1959	Asli	665
44128	Sobandi	9103577	IX/III-08/270/VI/87	30 Juni 1987	Tasikmalaya	Skep/299/III/1990	30 Maret 1990	Asli	740
44129	Sobandi	9050249	0425/B/12/II-UL/67	23 Desember 1967	Cimahi	Skep.956/VIII/1981	15 Agustus 1981	Asli	751
44130	Sobandi	9103301	IX/III-05/665/PKRI/VI/1987	18 Juni 1987	Bandung	No. Skep/299/III/1990	30 Maret 1990	Asli	811
44131	Sobandi	9107554	IX/III-05/089/PKRI/IV/1989	14 April 1989	Bandung	Skep/482/IV/1990	10 April 1990	Asli	855
44132	Sobandi	9107677	IX/III-08/406/X/1988	28 Oktober 1988	Tasikmalaya	Skep/482/IV/1990	10 April 1990	Asli	919
44133	Sobandi bin Ruhamin	9104365	IX/III-17/36/XII/1986	15 Desember 1986	Purwakarta	Skep/299/III/1990	30 Maret 1990	Asli	964
44134	Sobandi H. bin H. Hasan	9063758	2596/B/KUV/10/08/1959	22 Agustus 1959	Cianjur	No.Skep/956/VIII/1981	15 Agustus 1981	Asli	676
44135	Sobandi, H. Bin Abdulah	9101050	IX-III/07/585/2/1987	2 Februari 1987	Garut	Skep/299/III/1990	30 Maret 1990	Asli	913
44136	Sobani	9110450	IX/III-13/92/II/1989	10 Februari 1989	Cirebon	Skep/2190/X/1990	19 Oktober 1990	Asli	924
44137	Sobari	9103821	IX/III-09/608/V/1990	19 Mei 1987	Ciamis	Skep/299/III/1990	30 Maret 1990	Asli	753
44138	Sobari	9052712	3087/B/13/V/1959	15 Mei 1959	Indramayu	No. Skep/956/VIII/1981	15 Agustus 1981	Asli	791
44139	Sobari	9107695	IX/III-08/524/XI/1988	28 November 1988	Tasikmalaya	Skep/482/IV/1990	10 April 1990	Asli	847
44140	Sobari	9 104 451	IX/III-16/604/VI/87	13 Juni 1987	Majalengka	Skep/299/III/1990	30 Maret 1990	Asli	969
44141	Sobari	9110188	IX-III-06/574/IV/1989	08 April 1989	Sumedang	Skep/2190/X/1990	19 Oktober 1990	Fotokopi	1015
44142	Sobari bin Madrais	9104157	IX/III-13/166/3/1987	10 Maret 1990	Cirebon	299/III/1990	30 Maret 1990	Asli	749
44143	Sobari Mangkudiredja	9103571	IX/III-08/230/VI/87	8 Juni 1987	Tasikmalaya	Skep/299/III/1990	30 Maret 1990	Asli	877
44144	Sobihi bin Hasan	9110308	IX-III/07/402/IV/1989	08 April 1989	Garut	Skep/2190/X/1990	19 Oktober 1990	Fotokopi	1011
44145	Sobirin	9103559	IX/III-08/120/III/87	16 Maret 1987	Tasikmalaya	Skep/299/III/1990	30 Maret 1990	Asli	847
44146	Sobirin bin Eon	9096427	IX-III/07/467/I/1987	23 Januari 1987	Garut	Skep/1651/XI/1988	02 November 1988		625
44147	Sobri	9103602	IX/III-08/422/XI/1987	07 November 1987	Tasikmalaya	Skep/299/III/1990	30 Maret 1990	Asli	847
44148	Sobri	9 110 109	IX-III/03/0069/I/1989	8 Januari 1989	Sukabumi	Skep/2190/X/1990	19 Oktober 1990	Asli	975
44149	Sodik	9104449	IX/III-16/597/VI/1987	13 Juni 1987	Majalengka	No. Skep/299/III/1990	30 Maret 1990	Asli	795
44150	Sodik	9107516	IX/III-04/090/XI/1988	05 November 1988	Cianjur	Skep/956/VIII/1981	15 Agustus 1981	Asli	904

NO. URUT	NAMA	NPV	NO. PENDAFTARAN	TANGGAL PENDAFTARAN	DAERAH PENDAFTARAN	SK GELAR KEHORMATAN	TANGGAL SK GELAR KEHORMATAN	KET.	NO. JILID
44151	Sodik bin Karta	9091080	631/B/KUV/10/03/1959	12 Maret 1959	Cianjur	No.Skep/573/M/X/1983	25 Oktober 1983	Asli	677
44152	Sodikin	9103588	IX/III-08/330/VI/87	25 Juni 1987	Tasikmalaya	Skep/299/III/1990	30 Maret 1990	Asli	960
44153	Sodikin	9103776	IX/III-09/441/V/1987	19 Mei 1987	Ciamis	Skep/299/III/1990	30 Maret 1990	Asli	987
44154	Sodikin	9103493	IX-III/07/229/12/1986	3 Desember 1986	Garut	Skep/299/III/1990	30 Maret 1990	Fotokopi	1011
44155	Sodikin bin Ijra'i	9096457	IX/III/7/766/3/1987	12 Maret 1987	Garut	Skep/1651/XI/1988	02 November 1988	Asli	690
44156	Sodin	9103488	IX-III/07/178/12/1986	2 Desember 1986	Garut	No. Skep/299/III/1990	30 Maret 1990	Asli	781
44157	Sodji B. Idjan	9053445	2918/B/3/IV/1959	28 April 1959	Karawang	Skep/956/VIII/1981	15 Agustus 1981	Asli	917
44158	Soebirah	9107543	IX/III-05/1089/PKRI/	30 Juni 1987	Bandung	Skep/482/IV/1990	10 April 1990	Asli	899
44159	Soedirman	9091006	4744/B/20/V/1959	09 Mei 1959	Kodya Bandung	Skep/573/M/X/1983	25 Oktober 1983	Asli	710
44160	Soegiarto, Rd.	9057651	P. 334/B/7/II/UI/67	12 Agustus 67	Purwakarta	Skep/956/VIII/1981	15 Agustus 1981	Asli	964
44161	Soehadi	7005039	2530/A/2/IV/1959	02 April 1959	Bogor	Skep/956/VIII/1981	15 Agustus 1981		621
44162	Soehadi al Hadiwaluyo	9104081	IX/III/10/218/VI/1987	18 Juni 1987	Karawang	No. Skep/299/III/1990	30 Maret 1990		947
44163	Soehirdjan	9104553	IX-III/21/082/II/1987	24 Februari 1987	Bandung	Skep/299/III/1990	30 Maret 1990	Asli	835
44164	Soekandi, H.	9109060	IX-III/03/0087/II/1989	15 Februari 1989	Sukabumi	Skep/2190/X/1990	19 Oktober 1990	Asli	940
44165	Soekatma	9088533	IX/3/360/1981	12 Mei 1981	Bogor	Skep/744/VI/1982	26 Juni 1982	Asli	996
44166	Soemarminah Soewardi	9110089	IX-III/21/083/VI/1989	15 Juni 1989	Bandung	Skep/2190/X/1990	19 Oktober 1990	Fotokopi	1015
44167	Soerdia	9107973	IX/III-16/115/XI/1988	10 Nopember 1988	Majalengka	No. Skep/482/IV/1990	10 April 1990	Asli	794
44168	Soerdja	9107961	IX/III-16/47/VIII/1988	24 Agustus 1988	Majalengka	No. Skep/482/IV/1990	10 April 1990	Asli	795
44169	Soerji, Ny.	9107962	IX/III-16/51/VIII/1988	24 Agustus 1988	Majalengka	No. Skep/482/IV/1990	10 April 1990	Asli	795
44170	Soetjiningworo Asniendar, Ny	9110551	IX-III/21/073/V/1989	16 Mei 1989	Bandung	Skep/2190/X/1990	19 Oktober 1990	Fotokopi	1007
44171	Soewardi	9103131	IX-III/02/122/IV/1987	15 April 1987	Bogor	Skep/299/III/1990	30 Maret 1990	Asli	869
44172	Sofjan Iskandar	8013143	2659/Disp/Muv/IV/1964	06 April 1964	Cirebon	No.Skep/860/VII/1982	31 Juli 1982	Asli	633
44173	Soheh	9064256	83/B/KUV/10/XII/1958	23 Desember 1958	Cianjur	Skep/956/III/1981	15 Agustus 1981	Asli	678
44174	Sohib	9107499	IX-III/02/46/XII/1988	25 Desember 1988	Bogor	Skep/482/IV/1990	10 April 1990	Asli	824
44175	Sohib Bin Bisri	9103263	IX/III-05/325/PKRI/III/1987	31 Maret 1987	Bandung	Skep/299/III/1990	30 Maret 1990	Asli	855
44176	Sohib bin Mintra	9051430	1237/B/8/III/59	12 Maret 1959	Bogor	Skep/956/VIII/1981	15 Agustus 1981	Asli	996
44177	Sohib M.B. Atjep	9064378	470/B/10/II-UL/1967	10 Maret 1967	Cianjur	Skep/956/VIII/1981	15 Agustus 1981	Asli	762
44178	Sohidin	9107701	IX/III-08/745/IV/1989	07 April 1989	Tasikmalaya	Skep/482/IV/1990	10 April 1990	Asli	960

NO. URUT	NAMA	NPV	NO. PENDAFTARAN	TANGGAL PENDAFTARAN	DAERAH PENDAFTARAN	SK GELAR KEHORMATAN	TANGGAL SK GELAR KEHORMATAN	KET.	NO. JILID
44179	Sohih bin Marhapi	9103516	IX/III/7/446/1/1987	21 Januari 1987	Garut	Skep/299/III/1990	30 Maret 1990	Asli	690
44180	Sokanan	9104183	IX/III-13/292/6/1987	25 Juni 1987	Cirebon	Skep/299/III/1990	30 Maret 1990	Asli	834
44181	Sokin bin Bisri	9058930	1809/B/9/II/1959	25 Februari 1959	Sukabumi	No. Skep/956/VIII/1981	15 Agustus 1981	Asli	614
44182	Solahidin	9103141	IX-III/02/181/V/1987	15 Mei 1987	Bogor	Skep/299/III/1990	30 Maret 1990	Asli	938
44183	Soleh	9051597	1933/B/8/IV/59	01 April 1959	Bogor	Skep/956/VIII/1981	15 Agustus 1981		621
44184	Soleh	9064239	4217/B/KUV/10/11/1959	19 November 1959	Cianjur	Skep/956/VII/1981	15 Agustus 1981	Asli	679
44185	Soleh	9103194	IX-III/03/406/V/1987	11 Mei 1987	Sukabumi	Skep/299/III/1990	30 Maret 1990	Asli	694
44186	Soleh	9058250	P.1134/B/4/III/59	16 Maret 1959	Purwakarta	Skep/956/VIII/1981	15 Agustus 1981	Asli	755
44187	Soleh	904847	04514/B/20/4/1959	22 April 1959	Sukabumi	Skep/956/VIII/1981	15 Agustus 1981	Asli	866
44188	Soleh	9110436	IX/III/10/244/V/1989	20 Mei 1989	Karawang	No. Skep/2190/X/1990	19 Oktober 1990		953
44189	Soleh	9103798	IX/III-09/525/V/1987	19 Mei 1987	Ciamis	Skep/299/III/1990	30 Maret 1990	Fotokopi	1018
44190	Soleh	9064063	59/B/KUV/10/XII/1958	18 Desember 1958	Cianjur	No.Skep/956/VIII/1981	15 Agustus 1981	Asli	675
44191	Soleh bin Akmar	9055298	649/B/7/XII/1959	05 Desember 1959	Lebak	Skep/956/VIII/1981	15 Agustus 1981	Asli	742
44192	Soleh bin Bentol	9099273	3654/B/8/V/1959	19 Mei 1959	Bogor	1787/X/1989	09 Oktober 1989	Asli	732
44193	Soleh Sarkoni Bin Sabrawi	9110468	IX/III-13/211/V/1989	23 Mei 1989	Cirebon	Skep/2190/X/1990	19 Oktober 1990	Asli	924
44194	Soleh Solichin bin Waya	9104520	IX/III-18/215/IV/1987	25 April 1987	Pandeglang	Skep/299/III/1990	30 Maret 1990	Fotokopi	1027
44195	Soleh, H.	9097953	IX-III-06/446/II/1987	10-2-1987q	Sumedang	Skep/682/IV/1989	08 April 1989	Asli	705
44196	Solehudin	9110483	IX/II/14/0325/VI/89	26 Juni 1989	Kuningan	Skep/2190/X/1990	19 Oktober 1990	Asli	986
44197	Soleman	9110502	IX/III/14/0406/V/1989	31 Mei 1989	Kuningan	Skep/2190/X/1990	19 Oktober 1990	Asli	986
44198	Soli bin Sura	9059619	475/B/9/UL/VIII/1967	09 Agustus 1967	Sukabumi	Skep/956/VIII/1981	15 Agustus 1981	Asli	694
44199	Solib	9058149	P.2366/B/4/IV/1959	28 April 1959	Subang	Skep/956/VIII/1981	15 Agustus 1981		1000
44200	Solih	09 050042	204/B/15/X/58	12 Oktober 1958	Bandung	Skep/956/VIII/1981	15 Agustus 1981	Asli	855
44201	Solih Hidayat	9110167	IX-III/06/460/II/1989	7 Februari 1989	Sumedang	Skep/2190/X/1990	19 Oktober 1990	Asli	899
44202	Solihah. Ny	9107529	IX/III-04/270/IV/1989	20 April 1989	Cianjur	Skep/482/IV/1990	10 April 1990	Asli	920
44203	Solihat	9059240	974/B/9/UL/XII/67	18 Desember 1967	Sukabumi	Skep/956/VIII/1981	15 Agustus 1981	Asli	759
44204	Solihat, H. Binti R. Entang. Ny	9097911	IX-III/03/0202/XI/1986	07 November 1986	Sukabumi	Skep/682/IV/1989	08 April 1989	Asli	940
44205	Solihin	9062012	985/B/18/I/1959	2 Januari 1959	Tasikmalaya	No.Skep/956/VIII/1981	15 Agustus 1981	Asli	636
44206	Solihin	9096630	IX/III-16/291/XII/1986	9 Desember 1986	Majalengka	No.Skep/1651/XI/1988	02 November 1988	Asli	640

NO. URUT	NAMA	NPV	NO. PENDAFTARAN	TANGGAL PENDAFTARAN	DAERAH PENDAFTARAN	SK GELAR KEHORMATAN	TANGGAL SK GELAR KEHORMATAN	KET.	NO. JILID
44207	Solihin	9098897	IX/III-08/76/VIII/1988	16 Agustus 1988	Tasikmalaya	No.Skep/682/IV/1989	08 April 1989	Asli	653
44208	Solihin	9107670	IX/III-08/361/X/1988	20 Oktober 1988	Tasikmalaya	No. Skep/482/IV/1990	10 April 1990	Asli	788
44209	Solihin	9104474	IX/III-16/35/VIII/88	12 Agustus 1988	Majalengka	No. Skep/299/III/1990	30 Maret 1990	Asli	795
44210	Solihin	9103891	IX/III-09/869/V/1987	19 Mei 1987	Ciamis	Skep/299/III/1990	30 Maret 1990	Asli	813
44211	Solihin	9104389	IX/III-16/169/XI/1986	18 November 1986	Majalengka	Skep/299/III/1990	30 Maret 1990	Asli	826
44212	Solihin	9103967	IX/III-09/1251/V/1987	19 Mei 1987	Ciamis	Skep/299/III/1990	30 Maret 1990	Asli	830
44213	Solihin	9103968	IX/III-09/1252/V/1987	19 Mei 1987	Ciamis	Skep/299/III/1990	30 Maret 1990	Asli	839
44214	Solihin	9104172	IX/III-13/234/5/1987	20 Mei 1987	Cirebon	Skep/299/III/1990	30 Maret 1990	Asli	859
44215	Solihin	9103542	IX-III/07/924/5/1987	14 Mei 1987	Garut	Skep/299/III/1990	30 Maret 1990	Asli	864
44216	Solihin	9103265	IX/III-05/381/PKRI/IV/1987	10 April 1987	Bandung	Skep/299/III/1990	30 Maret 1990	Asli	899
44217	Solihin	9104044	IX/III-09/1585/V/1987	19 Mei 1987	Ciamis	No. Skep/299/III/1990	30 Maret 1990		948
44218	Solihin	9107656	IX/III-08/161/IX/88	10 September 1988	Tasikmalaya	Skep/482/IV/1990	10 April 1990	Asli	960
44219	Solihin	9 110 319	IX/III-08/732/IV/1989	04 April 1989	Tasikmalaya	Skep/2190/X/1990	19 Oktober 1990	Asli	978
44220	Solihin	9080899	1195/B/9/I/59	20 Januari 1959	Sukabumi	Skep/860/VII/1982	31 Juli 1982	Asli	984
44221	Solihin	9110387	IX/III-09/457/IX/1988	15 September 1988	Ciamis	Skep/2190/X/1990	19 Oktober 1990	Fotokopi	1011
44222	Solihin	9103293	IX/III/588/PKRI/VI/87	03 Juni 1987	Cimahi	Skep./299/III/1990	30 Maret 1990	Asli	751
44223	Solihin bin Adkasik	9096455	IX-III/07/753/3/1987	10 Maret 1987	Garut	No. Skep/1651/XI/1988	2 Nopember 1988	Asli	782
44224	Solihin bin Omod	9094179	3662/B/KUV/10/XI/1959	13 November 1959	Cianjur	Skep/270/III/1988	18 Maret 1988	Asli	678
44225	Solihin Bin Suharma	9103492	IX-III/07/224/12/1986	3 Desember 1986	Garut	Skep/299/III/1990	30 Maret 1990	Asli	914
44226	Solik	9096656	P.IX/III-17/84/III/1987	15 Maret 1987	Purwakarta	No.Skep/1651/XI/1988	02 November 1988	Asli	645
44227	Solim	9096418	IX/III-05/898/PKRI/VI1987	30 Juni 1987	Kabupaten Bandung	No.Skep/1651/XI/1988	02 November 1988	Asli	635
44228	Solis	9103628	IX/III-08/532/VI/87	30 Juni 1987	Tasikmalaya	Skep/299/III/1990	30 Maret 1990	Asli	817
44229	Soma	9094942	IX/02/402/6/1983	7 Juni 1983	Bandung	No. Skep/271/III/1988	18 Maret 1988	Asli	613
44230	Soma	9095027	IX/14/240/VI/1983	29 Juni 1983	Sumedang	No. Skep/271/III/1988	18 Maret 1988	Asli	617
44231	Soma	9098883	IX/III-05/41/PKRI/12/1986	18 Desember 1986	Kabupaten Bandung	No.Skep/682/IV/1989	08 April 1989	Asli	644
44232	Soma	9058011	0652/B/7/II/UL/1967	26 November 1967	Subang	Skep/956/VIII/1981	15 Agustus 1981	Asli	684
44233	Soma	9060464	3303/B/16/II/1959	19 Februari 1959	Sumedang	Skep/956/VIII/1981	15 Agustus 1981	Asli	706

NO. URUT	NAMA	NPV	NO. PENDAFTARAN	TANGGAL PENDAFTARAN	DAERAH PENDAFTARAN	SK GELAR KEHORMATAN	TANGGAL SK GELAR KEHORMATAN	KET.	NO. JILID
44234	Soma	9103633	IX/III-08/12/VI/1988	25 Juni 1988	Tasikmalaya	Skep/299/III/1990	30 Maret 1990	Asli	740
44235	Soma	9103610	IX/III-08/445/VI/1987	30 Juni 1987	Tasikmalaya	Skep/299/III/1990	30 Maret 1990	Asli	740
44236	Soma	9107507	IX/III-04/016/IX/1988	20 September 1988	Cianjur	Skep/482/IV/1990	10 April 1990	Asli	762
44237	Soma	9107650	IX/III-08/111/VIII/1988	29 Agustus 1988	Tasikmalaya	No. Skep/482/IV/1990	10 April 1990	Asli	789
44238	Soma	9107558	IX-III-06/012/VI/1988	15 Juni 1988	Sumedang	No. Skep/482/IV/1990	10 April 1990	Asli	802
44239	Soma	9098942	IX-III-06/290/XII/1986	15 Desember 1986	Sumedang	No. Skep/682/IV/1989	08 April 1989	Asli	804
44240	Soma	9103273	IX/III-05/443/PKRI/IV/87	25 April 1987	Bandung	No. Skep/299/III/1990	30 Maret 1990	Asli	811
44241	Soma	9104543	IX-III/21/011/12/1986	30 Desember 1986	Bandung	No. Skep/299/III/1990	30 Maret 1990	Asli	811
44242	Soma	9103322	IX/III-05/837/PKRI/VI/87	26 Juni 1987	Bandung	Skep/299/III/1990	30 Maret 1990	Asli	855
44243	Soma	9064035	828/B/10/II-UL/1967	10 Agustus 1967	Cianjur	Skep/956/VIII/1981	15 Agustus 1959	Asli	876
44244	Soma	9107766	IX/III-09/171/IX/1988	15 September 1988	Ciamis	Skep/482/IV/1990	10 April 1990	Asli	960
44245	Soma	9107803	IX/III-09/352/IX/1988	15 September 1988	Ciamis	Skep/482/IV/1990	10 April 1990	Fotokopi	1012
44246	Soma	9110512	IX-III/15/134/IV/1989	25 April 1989	Indramayu	Skep/2190/X/1990	19 Oktober 1990	Fotokopi	1029
44247	Soma Adang	9107630	IX-III/07/028/VII/1988	16 Juli 1988	Garut	Skep/482/IV/1990	10 April 1990	Asli	914
44248	Soma bin Atma	09 080 907	5656/B/9/VII/59	15 Juli 1959	Sukabumi	Skep/860/VII/1982	31 Juli 1982	Asli	968
44249	Soma bin H. Abd. Karim	9103144	IX/III/02/218/V/1987	25 Mei 1987	Bogor	Skep/299/III/1990	30 Maret 1990	Asli	996
44250	Soma Dikarta	9103266	IX/III-05/391/PKRI/VI/87	20 April 1987	Bandung	No. Skep/299/III/1990	30 Maret 1990	Asli	811
44251	Soma Saputra	9107600	IX-III-06/264/XI/1988	02 November 1988	Sumedang	Skep/482/IV/1990	10 April 1990	Asli	899
44252	Somad	9107972	IX/III-16/105/XI/1988	5 Nopember 1988	Majalengka	No. Skep/482/IV/1990	10 April 1990	Asli	795
44253	Somad	9103341	IX/III-05/189/PKRI/V/1989	30 Mei 1989	Bandung	Skep/299/III/1990	30 Maret 1990	Asli	855
44254	Somad	9107635	IX-III/07/054/VIII/1988	11 Agustus 1988	Garut	Skep/482/IV/1990	10 April 1990	Asli	914
44255	Somad	9103192	IX-III/03/0367/III/1987	30 Maret 1987	Sukabumi	No. Skep/299/III/1990	30 Maret 1990		953
44256	Somad	9 110 312	IX/III-08/643/II/1989	9 Februari 1989	Tasikmalaya	Skep/2190/X/1990	19 Oktober 1990	Asli	978
44257	Somad	9051542	1301/B/8/III/59	16 Maret 1959	Kodya Bogor	Skep/956/VIII/1981	15 Agustus 1981	Asli	996
44258	Somad	9110144	III-05/125/PKRI/V/1989	22 Mei 1989	Bandung	Skep/2190/X/1990	19 Oktober 1990	Fotokopi	1015
44259	Somad bin Ro'i	9063863	526/B/KUV/10/02/59	26 Februari 1959	Cianjur	Skep/956/VIII/1981	15 Agustus 1981	Asli	717
44260	Somad bin Sairan	9103151	IX-III/02/249/VI/87	10 Juni 1987	Bogor	Skep/299/III/1990	30 Maret 1990	Asli	996
44261	Somad Bin Sukim	9110537	IX/III-17/153/V/1989	15 Mei 1989	Purwakarta	Skep/2190/X/1990	19 Oktober 1990	Asli	899

NO. URUT	NAMA	NPV	NO. PENDAFTARAN	TANGGAL PENDAFTARAN	DAERAH PENDAFTARAN	SK GELAR KEHORMATAN	TANGGAL SK GELAR KEHORMATAN	KET.	NO. JILID
44262	Somadireja bin Aldasik	9103245	IX/III-05/155/PKRI/I/1987	12 Januari 1987	Bandung	No. Skep/299/III/1990	30 Maret 1990	Asli	811
44263	Somadisastra Bin Tirtapura	9103233	IX/III-04/290/VI/1987	29 Juni 1987	Cianjur	Skep/299/III/1990	30 Maret 1990	Asli	920
44264	Somadja	9104309	IX/III/14/014/III/1989	30 Maret 1989	Kuningan	No. Skep/299/III/1990	30 Maret 1990	Asli	748
44265	Somadja	9112220	IX/III/14/0912/V/1989	31 Mei 1989	Kuningan	Skep/1579/VIII/1991	26 Agustus 1991	Asli	986
44266	Somail	9053661	595/B/12/XI/1958	14 November 1958	Kuningan	No.Skep/956/VIII/1981	15 Agustus 1981	Asli	634
44267	Somaja	9107877	IX/III/14/0072/XI/1988	18 November 1988	Kuningan	Skep/482/IV/1990	10 April 1990	Asli	843
44268	Somali	9103636	IX/III-08/34/VII/1988	08 Juli 1988	Tasikmalaya	Skep/299/III/1990	30 Maret 1990	Asli	740
44269	Somamiharja	9079951	956/B/17/II/1959	18 Pebruari 1959	Garut	Skep/860/VII/1982	31 Juli 1982		628
44270	Somantri Abdul Somad	9108028	IX-III/21/051/II/1989	4 Februari 1989	Bandung	Skep/482/IV/1990	10 April 1990	Asli	899
44271	Somantri, Rd.	9103507	IX/III/7/325/II/1987	05 Februari 1987	Garut	Skep/299/III/1990	30 Maret 1990	Asli	690
44272	Somar Bin Sarnasan	9110295	IX-III/07/277/3/1989	29 Maret 1989	Garut	Skep/2190/X/1990	19 Oktober 1990	Asli	914
44273	Somawiria	9107617	IX-III-06/349/XII/1988	01 Desember 1988	Sumedang	Skep/482/IV/1990	10 April 1990	Asli	815
44274	Somawistara	9103299	IX/III-05/602/PKRI/VI/1987	11 Juni 1987	Bandung	Skep/299/III/1990	30 Maret 1990	Asli	855
44275	Sombeng bin Katong	9110431	IX/III/10/231/VI/1989	17 Mei 1989	Karawang	No. Skep/2190/X/1990	19 Oktober 1990		953
44276	Sonari	9056510	4052/B/6/III/1959	15 Maret 1959	Pandeglang	Skep/956/VIII/1981	15 Agustus 1981	Asli	908
44277	Sondon	9107568	IX-III-06/080/VII/1988	10 Juli 1988	Sumedang	No. Skep/482/IV/1990	10 April 1990	Asli	802
44278	Soni bin A. Hong	9110106	IX-III/03/0015/X/1988	24 Oktober 1988	Sukabumi	Skep/2190/X/1990	19 Oktober 1990	Asli	693
44279	Sontog	9056287	450/B/II-UL/67	26 Desember 1967	Pandeglang	Skep/956/VIII/1981	15 Agustus 1981	Asli	908
44280	Sopandi	9064362	1788/10/II-UL/1967	18 Agustus 1967	Cianjur	No.Skep/956/VIII/1981	15 Agustus 1981	Asli	636
44281	Sopandi	9103518	IX/III/7/377/2/1987	02 Februari 1987	Garut	Skep/299/III/1990	30 Maret 1990	Asli	690
44282	Sopandi	9103854	IX/III-09/784/V/1987	30 Maret 1987	Ciamis	Skep/299/III/1990	30 Maret 1990	Asli	753
44283	Sopandi	9103772	IX/III-09/429/V/1987	19 Mei 1987	Ciamis	Skep/299/III/1990	30 Maret 1990	Asli	838
44284	Sopandi	9103692	IX/III-09/71/V/1987	19 Mei 1987	Ciamis	Skep/299/III/1990	30 Maret 1990	Asli	981
44285	Sopandi	9110380	IX/III-09/427/IX/1988	15 September 1988	Ciamis	Skep/2190/X/1990	19 Oktober 1990	Fotokopi	1011
44286	Sopandi	9111429	IX/III-08/147/IV/1987	06 April 1987	Tasikmalaya	Skep/175/II/1991	25 Pebruari 1991	Fotokopi	1011
44287	Sopandi	9107743	IX/III-09/95/IX/1988	15 September 1988	Ciamis	Skep/482/IV/1990	10 April 1990	Fotokopi	1025
44288	Sopandi bin Danuji	9096438	IX-III/07/610/II/1987	02 Februari 1987	Garut	Skep/1651/XI/1988	02 November 1988	Asli	668
44289	Sopandi. O	9063702	1644/B/KUV/10/06/1959	8 Juni 1959	Cianjur	Skep/956/VIII/1981	15 Agustus 1981	Asli	904

NO. URUT	NAMA	NPV	NO. PENDAFTARAN	TANGGAL PENDAFTARAN	DAERAH PENDAFTARAN	SK GELAR KEHORMATAN	TANGGAL SK GELAR KEHORMATAN	KET.	NO. JILID
44290	Sopari	9103919	IX/III-09/998/V/1987	19 Mei 1987	Ciamis	Skep/299/III/1990	30 Maret 1990	Asli	883
44291	Sopiah	9098034	IX/III/14/0680/VI/87	15 Juni 1987	Kuningan	No. Skep/682/IV/1989	08 April 1989	Asli	797
44292	Sopiah Janda Alm. Mahpudin	9038903			Ciamis	Skep/956/VIII/1981	15 Agustus 1981	Asli	874
44293	Sopiah Syamsi, Nyi.	9086960	P.IX/12/0372/III/1981	10 Maret 1981	Subang	No. Skep/253/III/1982	12 Maret 1982		949
44294	Sopit	9104187	IX/III-13/316/6/1987	26 Juni 1987	Cirebon	Skep/299/III/1990	30 Maret 1990	Asli	834
44295	Sopyan bin Marta	9052078	0327/B/14/II-UL/1967	24 Desember 1967	Garut	No. Skep/956/VIII/1981	15 Agustus 1981	Asli	782
44296	Sowega	9107864	IX/III/14/0030/VIII/88	4 Agustus 1988	Kuningan	Skep/482/IV/1990	10 April 1990	Asli	945
44297	Sri Susilowati	9103254	X/III-05/243/PKRI/I/87	14 Januari 1987	Bandung	Skep/299/III/1990	30 Maret 1990		1000
44298	Sruntul	9110094	IX/III-13/235/V/1989	30 Mei 1989	Cirebon	Skep/2190/X/1990	19 Oktober 1990	Asli	924
44299	St Aminah janda almarhum Salim. S	9058122			Purwakarta	956/VIII/1981	15 Agustus 1981	Asli	730
44300	ST. Ayumah	9104088	IX/III/10/250/VI/1987	25 Juni 1987	Karawang	Skep/299/III/1990	30 Maret 1990	Asli	765
44301	Su'ab / Nasir	9053505	3648/B/3/V/1959	29 Mei 1959	Karawang	No.Skep/956/VIII/1981	15 Agustus 1981	Asli	654
44302	Suadi	9110445	IX/III-12/08/1/1989	16 Januari 1989	Cirebon	Skep/2190/X/1990	19 Oktober 1990	Asli	924
44303	Suadri	9054167	1058/B.12/XI/1958	27 November 1958	Kuningan	No.Skep/956/VIII/1981	15 Agustus 1981	Asli	634
44304	Suaib	9103278	IX/III-05/479/PKRI/IV/87	20 April 1987	Bandung	Skep/299/III/1990	30 Maret 1990	Asli	855
44305	Sualim	9058405	P.336/B/4/XII/1958	23 Desember 1958	Subang	No.Skep/956/VIII/1981	15 Agustus 1981	Asli	633
44306	Suama	9110247	IX-III-06/834/V/1989	20 Mei 1989	Sumedang	Skep/2190/X/1990	19 Oktober 1990	Asli	993
44307	Suama	9060595	4903/B/16/IV/1959	04 April 1959	Sumedang	Skep/956/VIII/1981	15 Agustus 1981	Asli	703
44308	Suamin al. Suhenda	9096662	IX/III-17/132/VI/1987	15 Juni 1987	Purwakarta	No.Skep/1651/XI/1988	02 November 1988	Asli	642
44309	Suana	9058108	0845/B/7/II-UL/67	5 Agustus 1967	Subang	Skep/956/VIII/1981	15 Agustus 1981	Asli	927
44310	Suandi	9104313	IX/III/14/0234/V/1989	19 Mei 1989	Kuningan	Skep/299/III/1990	30 Maret 1990	Asli	767
44311	Suandi bin Sarhadi	9111395	IX/III-04/347/VI/1989	22 Juni 1989	Cianjur	Skep/175/II/1991	25 Pebruari 1991	Fotokopi	1024
44312	Suandri	9098934	IX/III-16/571/VI/1987	13 Juni 1987	Majalengka	No.Skep/682/IV/1989	08 April 1989	Asli	647
44313	Suangga	9057084	2985/B/6/III/1959	15 Maret 1959	Pandeglang	Skep/956/VIII/1981	15 Agustus 1981	Fotokopi	1027
44314	Suangsa. H	9056409	1104/B/2/II-UL/67	27 April 1967	Pandeglang	Skep/956/VIII/1981	15 Agustus 1981	Asli	861
44315	Suangsih, Ny.	9107979	IX/III-16/140/I/1988	3 Januari 1988	Majalengka	No. Skep/482/IV/1990	10 April 1990	Asli	794
44316	Suanta	9098949	IX-III/21/052/I/87	02 Februari 1987	Bandung	Skep/682/IV/1989	08 April 1989	Asli	662
44317	Suanta	9103342	IX/III-06/002/X/1986	05 Oktober 1986	Sumedang	Skep/299/III/1990	30 Maret 1990	Asli	842

NO. URUT	NAMA	NPV	NO. PENDAFTARAN	TANGGAL PENDAFTARAN	DAERAH PENDAFTARAN	SK GELAR KEHORMATAN	TANGGAL SK GELAR KEHORMATAN	KET.	NO. JILID
44318	Suanta bin Dulhan	9055348	2360/B/7/I/1959	13 Januari 1959	Lebak	No. Skep/956/VIII/1981	15 Agustus 1981		954
44319	Suanta bin Ewo	9104484	IX/III-17/56/XII/1986	15 Desember 1986	Purwakarta	Skep/299/III/1990	30 Maret 1990	Asli	820
44320	Suanta Bin H. Ardani	9104080	IX/III/10/202/VI/1987	6 Juni 1987	karawang	Skep/299/III/1990	30 Maret 1990	Asli	917
44321	Suanta Sarman	9111475	IX/III/14/0556/V/89	31 Mei 1989	Kuningan	Skep/175/II/1991	25 Februari 1991	Asli	986
44322	Suara	9086896	IX/12/0266/8/1980	14 Agustus 1980	Subang	Skep/253/III/1982	12 Maret 1982	Asli	685
44323	Suardja	9110102	IX-III/02/143/VI/1989	26 Juni 1989	Bogor	Skep/2190/X/1990	19 Oktober 1990	Fotokopi	1024
44324	Suari	9110475	IX/14/215/XI/1986	20 Desember 1986	Kuningan	Skep/2190/X/1990	19 Oktober 1990	Asli	986
44325	Suari	9054989	2106/B/7/I/1959	10 Januari 1959	Lebak	Skep/956/VIII/1981	15 Agustus 1981	Asli	720
44326	Suari Janda Alm. Sanusi	9057296			Serang	Skep/956/VIII/1981	15 Agustus 1981	Asli	892
44327	Suarja	9103431	IX-III-06/714/V/1987	04 Mei 1987	Sumedang	Skep/299/III/1990	30 Maret 1990	Asli	815
44328	Suarma	9 103 462	IX-III-06/935/VI/1987	5 Juni 1987	Sumedang	Skep/299/III/1990	30 Maret 1990	Asli	972
44329	Suarmi, R. D. Ny.	9098827	IX/III/14/0632/V/87	7 Mei 87	Kuningan	Skep/682/IV/1989	08 April 1989	Asli	963
44330	Suarna	9104205	IX/14/221/XI/1986	20 Desember 1986	Kuningan	Skep/299/III/1990	30 Maret 1990	Asli	768
44331	Suarna	9103334	IX/III-05/1061/PKRI/VI/87	30 Juni 1987	Bandung	No. Skep/299/III/1990	30 Maret 1990	Asli	811
44332	Suarna	9048675	P.0996/B/20/XII/1958	9 Desember 1958	Subang	Skep/956/VIII/1981	15 Agustus 1981	Asli	703
44333	Suarna	9080315	813/B.12/XI/58	17 November 1958	Kuningan	Skep/860/VII/1982	31 Juli 1982	Asli	718
44334	Suarna. E	9063789	3165/B/KUV/10/09/59	09 September 1959	Cianjur	Skep/956/VIII/1981	15 Agustus 1981	Asli	658
44335	Suarta	9098937	IX/III-16/660/VI/1987	13 Juni 1987	Majalengka	Skep/682/IV/1989	08 April 1989	Asli	660
44336	Suarta	9104261	IX/III/14/0580/IV/87	27 April 1987	Kuningan	Skep/299/III/1990	30 Maret 1990	Asli	843
44337	Suarta	9104203	IX/III/14/199/XI/1986	20 Desember 1986	Kuningan	Skep/299/III/1990	30 Maret 1990	Asli	844
44338	Suarta	9055152	2076/B/7/I/59	10 Januari 1959	Lebak	Skep/956/VIII/1981	15 Agustus 1981	Asli	720
44339	Suata	9058024	P.0009/B/7/II-UL/1967	15 Agustus 1981	Subang	Skep/956/VIII/1981	15 Agustus 1981	Asli	772
44340	Suata	8016586	479/Disp/MUV/IV/1963	12 April 1963	Kuningan	Skep/860/VII/1982	31 Juli 1982	Asli	844
44341	Suatma	9103343	IX-III-06/004/X/1986	5 Oktober 1986	Sumedang	Skep/299/III/1990	30 Maret 1990	Asli	899
44342	Suatma	9107782	IX/III-09/230/IX/1988	15 September 1988	Ciamis	Skep/482/IV/1990	10 April 1990	Asli	981
44343	Suba	9107666	IX/III-08/345/X/1988	14 Oktober 1988	Tasikmalaya	Skep/482/IV/1990	10 April 1990	Asli	847
44344	Suba	9103646	IX/III-08/203/IX/1988	20 September 1988	Tasikmalaya	Skep/299/III/1990	30 Maret 1990	Asli	877
44345	Suba bin Madria	9110252	IX-III-06/856/V/1989	25 Mei 1989	Sumedang	Skep/2190/X/1990	19 Oktober 1990		1000
44346	Subad	9057895	P.0122/B/7/II-UL/67	21 Juli 1967	Subang	Skep/956/VIII/1981	15 Agustus 1981	Asli	773

NO. URUT	NAMA	NPV	NO. PENDAFTARAN	TANGGAL PENDAFTARAN	DAERAH PENDAFTARAN	SK GELAR KEHORMATAN	TANGGAL SK GELAR KEHORMATAN	KET.	NO. JILID
44347	Subada	9104127	IX/III-12/62/VI/1987	15 Juni 1987	Cirebon	Skep/299/III/1990	30 Maret 1990	Asli	754
44348	Subaekah, H.	9094589	IX/III-10/024/X/1986	2 Oktober 1986	Pandeglang	Skep/271/III/1988	18 Maret 1988	Asli	910
44349	Subana	9107647	IX/III-08/10/VI/88	22 Juni 1988	Tasikmalaya	No. Skep/482/IV/1990	10 April 1990	Asli	788
44350	Subana. E	9058069	P.0935/B/7/II/UL/67		Subang	Skep/956/VIII/1981	15 Agustus 1981	Asli	927
44351	Subanan	9054999	2111/B/7/I/59	10 Januari 1959	Lebak	Skep/956/VIII/1981	15 Agustus 1981	Asli	720
44352	Subandana, H. bin Sajam	9109158	IX/III-12/10/4/1989	22 April 1989	Cirebon	Skep/2190/X/1990	19 Oktober 1990	Fotokopi	1029
44353	Subandi	9063443	1923/B/16/II-UL/1967	31 Desember 1967	Ciamis	Skep/956/VIII/1981	15 Agustus 1981	Asli	680
44354	Subandi	9103598	IX/III-08/385/VI/87	30 Juni 1987	Tasikmalaya	Skep/299/III/1990	30 Maret 1990	Asli	740
44355	Subandi bin Suharma	9107823	IX/III/10/072/IX/1988	05 September 1988	Karawang	Skep/482/IV/1990	10 April 1990	Asli	765
44356	Subardjo	9053947	57/B/20/II-UL/1967	15 Juni 1967	Kuningan	No.Skep/956/VIII/1981	15 Agustus 1981	Asli	637
44357	Subari	9104416	IX/III-16/385/II/87	3 Februari 1987	Majalengka	No. Skep/299/III/1990	30 Maret 1990	Asli	795
44358	Subari	9107915	IX/III/14/0251/VI/1989	06 Juni 1989	Kuningan	Skep/482/IV/1990	10 April 1990	Asli	844
44359	Subarja	9050552	6479/B/15/III/59	24 Maret 1959	Bandung	Skep/956/VIII/1981	15 Agustus 1981	Asli	855
44360	Subarna	9107590	IX-III-06/207/X/1988	05 Oktober 1988	Sumedang	Skep/482/IV/1990	10 April 1990	Asli	841
44361	Subarna	9104276	IX/III/14/0653/V/87	21 Mei 1987	Kuningan	Skep/299/III/1990	30 Maret 1990	Asli	844
44362	Subarna Widjaja. M	9058806	530/B/9/XII/58	15 Agustus 1981	Sukabumi	Skep/956/VIII/1981	15 Agustus 1981	Asli	943
44363	Subarna. R.	9063502	1197/B/16/II-UL/67	31 Desember 1967	Ciamis	Skep/956/VIII/1981	15 Agustus 1981	Asli	721
44364	Subarya	9103280	IX/III-05/500/PKRI/V/1987	20 Mei 1987	Bandung	No. Skep/299/III/1990	30 Maret 1990	Asli	811
44365	Subhi	9107648	IX/III-08/51/VII/1988	25 Juli 1988	Tasikmalaya	Skep/482/IV/1990	10 April 1990	Asli	877
44366	Subia	9103927	IX/III-09/1035/V/1987	19 Mei 1987	Ciamis	No. Skep/299/III/1990	30 Maret 1990		948
44367	Subia	9103401	IX-III/06/554/III/1987	9 Maret 1987	Sumedang	Skep/299/III/1990	30 Maret 1990	Fotokopi	1015
44368	Subiadikarta A.	9063506	1214/B/16/II-UL/1967	31 Desember 1967	Ciamis	No.Skep/956/VIII/1981	15 Agustus 1981	Asli	643
44369	Subiran	9110389	IX/III-09/460/IX/1988	15 September 1988	Ciamis	Skep/2190/X/1990	19 Oktober 1990	Asli	987
44370	Subita	9104166	IX/III-13/204/5/1987	14 Mei 1987	Cirebon	299/III/1990	30 Maret 1990	Asli	749
44371	Subita	9103843	IX/III-09/693/V/1987	19 Mei 1987	Ciamis	No. Skep/299/III/1990	30 Maret 1990	Asli	780
44372	Subita	9055719	281/B/14/XI/1958	3 Nopember 1958	Majalengka	No. Skep/956/VIII/1981	15 Agustus 1981	Asli	794
44373	Subita	9062986	2118/B/19/II/1959	26 Februari 1959	Ciamis	Skep/956/VIII/1981	15 Agustus 1981	Asli	817
44374	Subita	9103724	IX/III-09/253/V/1987	19 Mei 1987	Ciamis	Skep/299/III/1990	30 Maret 1990	Fotokopi	1009

NO. URUT	NAMA	NPV	NO. PENDAFTARAN	TANGGAL PENDAFTARAN	DAERAH PENDAFTARAN	SK GELAR KEHORMATAN	TANGGAL SK GELAR KEHORMATAN	KET.	NO. JILID
44375	Subkhi Bin Salim	9110540	IX/19/085/V/1989	31 Mei 1989	Serang	Skep/2190/X/1990	19 Oktober 1990	Asli	909
44376	Subki	9080945	1097/B/9/I/1959	7 Januari 1959	Sukabumi	No.Skep/860/VII/1982	31 Juli 1982	Asli	645
44377	Subki	9103261	IX/III-05/305/PKRI/III/87	16 Maret 1987	Bandung	No. Skep/299/III/1990	30 Maret 1990	Asli	811
44378	Subki	9107645	IX-III/07/108/X/1988	19 Oktober 1988	Garut	Skep/482/IV/1990	10 April 1990	Asli	914
44379	Subki B. Durachman	9054830	475/B/7/XII/1958	1 Desember 1958	Lebak	Skep/956/VIII/1981	15 Agustus 1981	Asli	721
44380	Subki Bin Darini	9080684	2459/B/Kuv/10/08/1959	15 Agustus 1959	Purwakarta	Skep/860/VII/1982	31 Juli 1959	Asli	899
44381	Subkia	9058915	2958/B/9/IV/1959	10 April 1959	Sukabumi	Skep/956/VIII/1981	15 Agustus 1981		620
44382	Subna.MB.Ranudiredja	9058115	P.450/B/7/II/UL/1967	14 September 1967	Purwakarta	Skep/956/VIII/1981	15 Agustus 1981	Asli	726
44383	Suchaebi	9056542	3353/B/6/III/1959	11 Maret 1959	Pandeglang	Skep/956/VIII/1981	15 Agustus 1981	Asli	827
44384	Sudahjo	9058431	P.3130/B/4/VII/59	11 Juli 1959	Subang	Skep/956/VIII/1981	15 Agustus 1959	Asli	671
44385	Sudajat. D	9058349	P.3133/B/4/VII/1959	11 Juli 1959	Subang	Skep/956/VIII/1981	15 Agustus 1959	Asli	671
44386	Sudama Sibyani	9104200	IX/14/0140/XI/1986	-	Kuningan	Skep/299/III/1990	30 Maret 1990	Asli	986
44387	Sudana, R., bin R. Sarbini	9094897	IX/03/45/VI/1983	16 Juni 1983	Bogor	Skep/271/III/1988	18 Maret 1988	Asli	657
44388	Sudari	09 059 033	191/B/9/XI/1959	27 November 1959	Sukabumi	Skep/956/VIII/1981	15 Agustus 1981	Asli	968
44389	Sudarma	9104111	P.IX-III-11/117/VI/1987	30 Maret 1990	Subang	Skep/299/III/1990	30 Maret 1990	Asli	821
44390	Sudarma	9104152	IX/III-13/152/3/1987	06 Maret 1987	Cirebon	Skep/299/III/1990	30 Maret 1990	Asli	858
44391	Sudarma	9110381	IX/III-09/430/IX/1988	15 September 1988	Ciamis	Skep/2190/X/1990	19 Oktober 1990	Asli	987
44392	Sudarma	9052148	083/B/14/II-UL/67	20 Desember 1967	Garut	Skep/956/VIII/1981	15 Agustus 1981	Asli	726
44393	Sudarman	9107515	IX/III-04/088/XI/1988	05 November 1988	Cianjur	Skep/482/IV/1990	10 April 1990	Asli	904
44394	Sudarman	9103942	IX/III--09/1087/v/1987	19 Mei 1987	Ciamis	Skep/299/III/1990	30 Maret 1990	Fotokopi	1009
44395	Sudarman	9110396	IX/III-09/481/IX/1988	15 September 1988	Ciamis	Skep/2190/X/1990	19 Oktober 1990	Fotokopi	1011
44396	Sudarman, H	9109172	IX/III/14/0414/V/1989	31 Mei 1989	Kuningan	Skep/2190/X/1990	19 Oktober 1990	Asli	963
44397	Sudarmiyati	9103921	624/B/18/XII/1958	15 Desember 1958	Tasikmalaya	Skep/956/VIII/1981	15 Agustus 1981	Asli	878
44398	Sudarmo	9081401	1495/KUV/10/05/1959	11 Mei 1959	Cianjur	Skep/860/VII/1982	31 Juli 1982	Asli	741
44399	Sudarsih	9095036	IX/14//693/XII/1983	30 Desember 1983	Sumedang	Skep/271/III/1988	18 Maret 1988	Fotokopi	1015
44400	Sudarsono	9107795	IX/III-09/312/IX/1988	15 September 1988	Ciamis	Skep/482/IV/1990	10 April 1990	Fotokopi	1025
44401	Sudarta	9104294	IX/III/14/0492/III/1987	23 Maret 1987	Kuningan	Skep/299/III/1990	30 Maret 1990	Asli	768
44402	Sudarta bin Raksadirana	9054286	2319/B/12/IV/59	07 April 1959	Pandeglang	Skep/956/VIII/1981	15 Agustus 1981		630

NO. URUT	NAMA	NPV	NO. PENDAFTARAN	TANGGAL PENDAFTARAN	DAERAH PENDAFTARAN	SK GELAR KEHORMATAN	TANGGAL SK GELAR KEHORMATAN	KET.	NO. JILID
44403	Sudarya	9103409	IX-III-06/591/III/1987	09 Maret 1987	Sumedang	Skep/299/III/1990	30 Maret 1990	Asli	815
44404	Sudarya	9103430	IX-III-06/711/V/1987	04 Mei 1987	Sumedang	Skep/299/III/1990	30 Maret 1990	Asli	841
44405	Sudarya	9096414	IX/III-05/883/PKRI/VI/1987	30 Juni 1987	Bandung	Skep/1651/XI/1988	02 November 1988	Asli	855
44406	Sudarya	9110373	IX/III-09/828/V/1987	19 Mei 1987	Ciamis	Skep/2190/X/1990	19 Oktober 1990	Fotokopi	1011
44407	Sudaryan	9111432	IX/III-08/226/VI/1987	8 Juni 1987	Tasikmalaya	Skep/175/II/1991	25 Pebruari 1991	Fotokopi	1011
44408	Sudaryat	9103508	IX-III/07/368/2/1987	2 Februari 1987	Garut	No. Skep/299/III/1990	30 Maret 1990	Asli	782
44409	Sudaryat	9103759	IX/III-09/396/V/1987	19 Mei 1987	Ciamis	No. Skep/299/III/1990	30 Maret 1990		948
44410	Sudawi	9107966	IX/III-16/73/IX/1988	21 September 1988	Majalengka	No. Skep/482/IV/1990	10 April 1990	Asli	795
44411	Sudia	9107611	IX-III-06/331/XII/1988	1 Desember 1988	Sumedang	No. Skep/482/IV/1990	10 April 1990	Asli	804
44412	Sudia	9051956	2997/B/17/V/1959	12 Mei 1959	Garut	Skep/956/VIII/1981	15 Agustus 1981	Fotokopi	1018
44413	Sudia	9103785	IX/III-09/464/V/1987	19 Mei 1987	Ciamis	Skep/299/III/1990	30 Maret 1990	Fotokopi	1018
44414	Sudia bin Kardi	9103420	IX-III-06/672/IV/1987	15 April 1987	Sumedang	No. Skep/299/III/1990	30 Maret 1990	Asli	803
44415	Sudibjo Paulus	11008354	5896/DIJ/I-1/XII/1967	18 November 1967	Bogor	No.Skep/1218/X/1981	30 Oktober 1981	Asli	651
44416	Sudibya	9110404	IX/III-09/529/IX/1988	15 September 1988	Ciamis	Skep/2190/X/1990	19 Oktober 1990	Fotokopi	1011
44417	Sudidja	9091058	0756/B/17/II-UL/1967	15 Desember 1967	Kuningan	Skep/573/M/X/1983	25 Oktober 1983		620
44418	Sudiha	9054208	1527/B.12./I/1959	26 Januari 1959	Kuningan	Skep/956/VIII/1981	15 Agustus 1981	Fotokopi	1029
44419	Sudija	9050798	4084/B/15/I/1959	16 Januari 1959	Bandung	Skep/956/VIII/1981	15 Agustus 1981	Asli	855
44420	Sudil bin Hasan	9103259	IX/III-05/274/PKRI/1/1987	15 Januari 1987	Bandung	No. Skep/299/III/1990	30 Maret 1990	Asli	811
44421	Sudiman	9110337	IX/III-08/880/VI/1989	21 Juni 1989	Tasikmalaya	Skep/2190/X/1990	19 Oktober 1990	Fotokopi	1018
44422	Sudin	9056856	1957/B/6/IV/1959	07 April 1959	Pandeglang	Skep/956/VIII/1981	15 Agustus 1981		630
44423	Sudin	9096403	IX/III-05/872/PKRI/I/1987	15 Januari 1987	Cimahi	Skep/1651/XI/1988	02 November 1988	Asli	709
44424	Sudin	9081001	6674/B/9/VII/59	15 Juli 1959	Sukabumi	Skep/860/VII/1982	31 Juli 1982	Asli	716
44425	Sudin bin Engku	9110127	IX/III-04/231/III/1989	6 Maret 1989	Cianjur	Skep/2190/X/1990	19 Oktober 1990	Fotokopi	1001
44426	Sudinta	9096570	IX/III/14/0469/III/1987	22 Maret 1987	Kuningan	No.Skep/1651/XI/1988	02 November 1988	Asli	641
44427	Sudinta	9104298	IX/III/14/0423/II/87	23 Februari 1987	Kuningan	Skep/299/III/1990	30 Maret 1990	Asli	768
44428	Sudinta	9103926	IX/III-09/1033/V/1987	19 Mei 1987	Ciamis	No. Skep/299/III/1990	30 Maret 1990	Asli	780
44429	Sudinta	9107596	IX-III-06/256/XI/1988	2 Nopember 1988	Sumedang	No. Skep/482/IV/1990	10 April 1990	Asli	804
44430	Sudinta	9062619	3125/B/16/II-UL/67	31 Desember 1967	Ciamis	Skep/956/VIII/1981	15 Agustus 1981	Asli	817

NO. URUT	NAMA	NPV	NO. PENDAFTARAN	TANGGAL PENDAFTARAN	DAERAH PENDAFTARAN	SK GELAR KEHORMATAN	TANGGAL SK GELAR KEHORMATAN	KET.	NO. JILID
44431	Sudinta	9104002	IX/III-09/1437/V/1987	19 Mei 1987	Ciamis	Skep/299/III/1990	30 Maret 1990	Asli	830
44432	Sudinta	9104242	IX/III/0440/II/1987	23 Februari 1987	Kuningan	Skep/299/III/1990	30 Maret 1990	Asli	945
44433	Sudinta	9098931	IX/III-16/277/XII/1986	9 Desember 1986	Majalengka	Skep/682/IV/1989	08 April 1989	Asli	719
44434	Sudio Sukamto Bin Mustawi	9103124	IX-III/02/74/II/1987	26 Februari 1987	Bogor	Skep/299/III/1990	30 Maret 1990	Asli	938
44435	Sudira	9103615	IX/III-08/461/VI/87	30 Juni 1987	Tasikmalaya	No. Skep/299/III/1990	30 Maret 1990	Asli	789
44436	Sudira Atmadja	9061612	2862/B/18/V/1959	11 Mei 1959	Tasikmalaya	Skep/956/VIII/1981	15 Agustus 1981	Asli	684
44437	Sudira Bin Sukinta	9107640	IX-III/07/089/IX/1988	27 September 1988	Garut	Skep/482/IV/1990	10 April 1990	Asli	914
44438	Sudirdja	9107849	IX/III-13/85/I/1989	24 Januari 1989	Cirebon	Skep/482/IV/1990	10 April 1990	Asli	859
44439	Sudirdja	9107755	IX/III-09/135/IX/1988	15 September 1988	Ciamis	Skep/482/IV/1990	10 April 1990	Asli	961
44440	Sudirja	9104236	IX/III/14/0418/II/87	23 Februari 1987	Kuningan	299/III/1990	30 Maret 1990	Asli	744
44441	Sudirja	9107862	IX/III/14/0024/VII/1988	16 Juli 1988	Kuningan	Skep/482/IV/1990	10 April 1990	Asli	767
44442	Sudirja	9107884	IX/III/14/0101/1989	21 Januari 1989	Kuningan	Skep/482/IV/1990	10 April 1990	Asli	843
44443	Sudirman	9107698	IX/III-08/555/XII/1988	15 Desember 1988	Tasikmalaya	No. Skep/482/IV/1990	10 April 1990	Asli	788
44444	Sudirman	9107704	IX/III-08/615/I/89	26 Januari 1989	Tasikmalaya	Skep/482/IV/1990	10 April 1990	Asli	878
44445	Sudirta	9103417	IX-III-06/655/IV/1987	15 April 1987	Sumedang	Skep/299/III/1990	30 Maret 1990	Asli	899
44446	Sudirya	9104163	IX/III-13/189/4/1987	11 April 1987	Cirebon	Skep/299/III/1990	30 Maret 1990	Asli	860
44447	Sudisuwignjo	9063481	0672/B/16/II-UL/1967	01 November 1967	Ciamis	Skep/956/VIII/1981	15 Agustus 1981		629
44448	Sudita	9104001	IX/III-09/1427/V/1987	19 Mei 1987	Ciamis	Skep/299/III/1990	30 Maret 1990	Asli	830
44449	Sudita	9103652	IX/III-08/251/IX/1988	29 September 1988	Tasikmalaya	Skep/299/III/1990	30 Maret 1990	Asli	847
44450	Sudjabar	9110237	IX-III-06/813/V/1989	25 Mei 1989	Sumedang	Skep/2190/X/1990	19 Oktober 1990	Fotokopi	1015
44451	Sudjadin	9112106	IX-III/03/0392/V/1989	31 Mei 1989	Sukabumi	Skep/1579/VIII/1991	26 Agustus 1991	Asli	943
44452	Sudjai	9095833	IX/III-16/65/X/1966	4 Oktober 1966	Majalengka	No.Skep/1651/XI/1988	2 November 1988	Asli	673
44453	Sudja'i	9103562	IX/III-08/139/III/1987	20 Maret 1987	Tasikmalaya	Skep/299/III/1990	30 Maret 1990	Asli	878
44454	Sudjai. S.	9 089 075	IX/18/-27/3/79	17 Maret 1979	Cirebon	Skep/290/M/VII/83	18 Juli 1983	Asli	969
44455	Sudjana	9061839	1111/B/15/II-UL/1967	31 Desember 1967	Tasikmalaya	Skep/956/VIII/1981	15 Agustus 1981	Asli	725
44456	Sudjana	9107879	IX/III/14/387/V/1989	29 Mei 1989	Kuningan	Skep/482/IV/1990	10 April 1990	Asli	843
44457	Sudjana	9057991	P.0292/B/II-UL/67	8 Agustus 1967	Subang	Skep/956/VIII/1981	15 Agustus 1981	Asli	928
44458	Sudjana	9052739	3115/B/13/V/59	15 Mei 1959	Indramayu	Skep/956/VIII/1981	15 Agustus 1981	Asli	718

NO. URUT	NAMA	NPV	NO. PENDAFTARAN	TANGGAL PENDAFTARAN	DAERAH PENDAFTARAN	SK GELAR KEHORMATAN	TANGGAL SK GELAR KEHORMATAN	KET.	NO. JILID
44459	Sudjanta	9104270	IX/III/14/0631/V/1987	7 Mei 1987	Kuningan	No. Skep/299/III/1990	30 Maret 1990	Asli	747
44460	Sudjatma	9054472	1265/B.12/XII/1958	13 Desember 1958	Kuningan	No.Skep/956/VIII/1981	15 Agustus 1981	Asli	634
44461	Sudjatma	9098930	IX/III-16/178/XI/1986	18 November 1986	Majalengka	Skep/682/IV/1989	08 April 1989	Asli	719
44462	Sudji	9107987	IX/III-16/187/III/1989	17 Maret 1989	Majalengka	Skep/482/IV/1990	10 April 1990	Asli	834
44463	Sudki	9096648	IX/III-16/534/V/87	26 Mei 1987	Majalengka	Skep/1651/XI/1988	02 November 1988	Asli	718
44464	Sudradjat. S.	9062194	628/B/19/XII/58	3 Desember 1958	Ciamis	Skep/956/VIII/1981	15 Agustus 1981	Asli	721
44465	Sudrajat	9080829	P.3133/B/4/VII/1959	13 Juli 1959	Purwakarta	No.Skep/860/VII/1982	31 Juli 1982	Asli	645
44466	Sudria	9104462	IX/III-16/VI/666/87	13 Juni 1987	Majalengka	No. Skep/299/III/1990	30 Maret 1990	Asli	795
44467	Sudria	9107837	IX/III-13/01/VII/1988	09 Juli 1988	Cirebon	Skep/482/IV/1990	10 April 1990	Asli	859
44468	Sudria	9064597	1034/B/11/XII/58	08 Desember 1958	Cirebon	Skep/956/VIII/1981	15 Agustus 1981	Asli	859
44469	Sueb	9096568	IX/III/14/0463/III/1987	22 Maret 1987	Kuningan	No.Skep/1651/XI/1988	02 November 1988	Asli	633
44470	Sueb	9058377	1664/B/4/III/1959	20 Maret 1959	Subang	Skep/956/VIII/1981	15 Agustus 1981	Asli	684
44471	Sueb	9104494	IX/III-18/039/X/1986	2 Oktober 1986	Pandegelang	No. Skep/299/III/1990	30 Maret 1990	Asli	777
44472	Sueb	9056873	2150/B/V/1959	11 Mei 1959	Pandeglang	Skep/956/VIII/1981	15 Agustus 1981	Asli	908
44473	Sueb	9110325	IX/III-08/768/IV/89	13 April 1989	Tasikmalaya	Skep/2190/X/1990	19 Oktober 1990	Asli	960
44474	Su'eb	9062634	3740/B/16/II-UL/1967	31 Desember 1967	Ciamis	No. Skep/956/VIII/1981	15 Agustus 1981	Asli	613
44475	Su'eb	9057792	P.3509/B/4/V/1959	28 Mei 1959	Subang	Skep/956/VIII/1981	15 Agustus 1959	Asli	671
44476	Sueb bin Akad	9110248	IX-III-06/838/IV/1989	25 Mei 1989	Sumedang	Skep/2190/X/1990	19 Oktober 1990		1000
44477	Sueb Bin Aspa	9100940	IX-III/02/52/II/1987	26 Februari 1987	Bogor	Skep/299/III/1990	30 Maret 1990	Asli	868
44478	Sueb Bin Astani	9104177	IX/III-13/250/6/1987	11 Juni 1987	Cirebon	Skep/299/III/1990	30 Maret 1990	Asli	859
44479	Sueb bin Djahijan	9051520	2381/B/8/IV/59	15 April 1959	Bogor	Skep/956/VIII/1981	15 Agustus 1981	Asli	996
44480	Sueb Bin Markum	9110539	IX/III/19/046/I/1989	3 Januari 1989	Serang	Skep/2190/X/1990	19 Oktober 1990	Asli	909
44481	Sueb/ Said	9104084	IX/III/10/229/VI/1987	11 Juni 1987	Karawang	Skep/299/III/1990	30 Maret 1990	Asli	737
44482	Sueni Janda Alm. Dulhalim	9014262			Serang	Skep/956/VIII/1981	15 Agustus 1981	Asli	887
44483	Suganda	9093506	173/B/9/VIII/1967	9 Agustus 1967	Sukabumi	No. Skep/1581/IX/1987	21 September 1987	Asli	614
44484	Suganda	9055987	0233/B/19/II-UL/1967	11 Maret 1967	Majalengka	No.Skep/956/VIII/1981	15 Agustus 1981	Asli	647
44485	Suganda	9098882	IX/III-05/34/PKRI/XII/86	15 Desember 1986	Bandung	Skep/682/IV/1989	08 April 1989	Asli	666
44486	Suganda	9104421	IX/III-16/436/III/1987	26 Maret 1987	Majalengka	Skep/299/III/1990	30 Maret 1990	Asli	701

NO. URUT	NAMA	NPV	NO. PENDAFTARAN	TANGGAL PENDAFTARAN	DAERAH PENDAFTARAN	SK GELAR KEHORMATAN	TANGGAL SK GELAR KEHORMATAN	KET.	NO. JILID
44487	Suganda	9107844	IX/III-13/51/X/1988	26 Oktober 1988	Cirebon	Skep/482/IV/1990	10 April 1990	Asli	754
44488	Suganda	9104286	IX/III/14/0684/VI/87	15 Juni 1987	Kuningan	Skep/299/III/1990	30 Maret 1990	Asli	768
44489	Suganda	9103714	IX/III-09/166/V/1987	19 Mei 1987	Ciamis	Skep/299/III/1990	30 Maret 1990	Asli	839
44490	Suganda	9051505	2178/B/IV/1959	08 April 1959	Bogor	Skep/956/VIII/1981	15 Agustus 1981	Asli	938
44491	Suganda	9110235	IX-III-06/869/V/1989	25 Mei 1989	Sumedang	Skep/2190/X/1990	19 Oktober 1990		1000
44492	Suganda	9110356	IX/III-08/730/IV/1989	04 April 1989	Tasikmalaya	Skep/2190/X/1990	19 Oktober 1990	Fotokopi	1020
44493	Suganda bin Barman	9096503	IX/III-13/251/6/1987	11 Juni 1987	Cirebon	Skep/1651/XI/1988	02 November 1988	Asli	720
44494	Sugandi	9063710	1746/B/KUV/10/06/1959	15 Juni 1959	Cianjur	Skep/956/VII/1981	15 Agustus 1981	Asli	679
44495	Sugandi	9110141	IX/III-04/480/V	30 Mei 1989	Cianjur	Skep/2190/X/1990	19 Oktober 1990	Fotokopi	1024
44496	Sugandi bin Anim	9096313	IX-III/02/422/VI/1987	26 Juni 1987	Bogor	1651/XI/1988	2 November 1988	Asli	732
44497	Sugandi Bin Iloy	9110107	IX-III/03/036/XII/1988	22 Desember 1988	Sukabumi	Skep/2190/X/1990	19 Oktober 1990	Asli	943
44498	Sugeng	9103109	IX-III/01/39/VI/1987	25 Juni 1987	Bogor	Skep/299/III/1990	30 Maret 1990	Fotokopi	1001
44499	Sugijono Martowijono	9080854	2054/Disp/MUV/XI/1963	12 November 1963	Subang	No.Skep/860/VII/1982	31 Juli 1982	Asli	655
44500	Sugin	9104173	IX/III-13/238/6/1987	13 Juni 1987	Cirebon	299/III/1990	30 Maret 1990	Asli	749
44501	Sugiri	9056258	353/B/2/II-UL/67	15 Desember 1967	Pandeglang	Skep/956/VIII/1981	15 Agustus 1981		630
44502	Sugiri	9080525	353/B/2/II-UL/1967	25 Februari 1967	Pandeglang	Skep/860/VII/1982	31 Juli 1982	Asli	818
44503	Sugiri Bin Askama	9056337	455/B/II/UL-67	26 Desember 1967	Pandeglang	Skep/956/VIII/1981	15 Agustus 1981	Asli	909
44504	Sugiri. H	9107994	P.IX/III/17/023/XI/1988	15 November 1988	Purwakarta	Skep/482/IV/1990	10 April 1990	Asli	755
44505	Sugriwa	9056895	2339/B/6/IV/1959	14 April 1959	Pandeglang	Skep/956/VIII/1981	15 Agustus 1981	Asli	908
44506	Sugriwa Bin Sarip	9056520	344/B/6/XII/1958	15 Desember 1958	Pandeglang	Skep/956/VIII/1981	15 Agustus 1981	Asli	862
44507	Suha	9063629	0142/B/16/II-UL/67	18 Agustus 1967	Ciamis	Skep/956/VIII/1981	15 Agustus 1981	Asli	725
44508	Suha bin Arpan	9110437	IX/III/10/245/VI/1989	20 Juni 1989	Karawang	No. Skep/2190/X/1990	19 Oktober 1990		953
44509	Suha bin Asnuki	9103523	IX-III/07/691/2/1987	7 Februari 1987	Ciamis	No. Skep/299/III/1990	30 Maret 1990		948
44510	Suha bin Saiun	9096309	IX-III/02/233/V/87	25 Mei 1987	Bogor	No.Skep/1651/XI/1988	2 November 1988	Asli	674
44511	Suha. T	9080735	P.3249/B/4/V/1959	25 Mei 1959	Subang	Skep/860/VII/1982	31 Juli 1982	Asli	670
44512	Suhad	9107606	IX-III-06/300/XI/1988	2 Nopember 1988	Sumedang	No. Skep/482/IV/1990	10 April 1990	Asli	804
44513	Suhada	9104336	IX/III-16/602/VI/1987	13 Juni 1987	Majalengka	Skep/299/III/1990	30 Maret 1990	Asli	701
44514	Suhada	9103292	IX/III-05/PKRI/VI/1987	03 Juni 1987	Cimahi	299/III/1990	30 Maret 1990	Asli	751

NO. URUT	NAMA	NPV	NO. PENDAFTARAN	TANGGAL PENDAFTARAN	DAERAH PENDAFTARAN	SK GELAR KEHORMATAN	TANGGAL SK GELAR KEHORMATAN	KET.	NO. JILID
44515	Suhada	9103262	IX/III-05/320/PKRI/III/87	31 Maret 1987	Cimahi	299/III/1990	30 Maret 1990	Asli	751
44516	Suhada	9104571	IX-III/21/231/VI/1987	22 Juni 1987	Kodya Bandung	No. Skep/299/III/1990	30 Maret 1990	Asli	811
44517	Suhada	9107723	IX/III-08/005/V/1989	31 Mei 1989	Tasikmalaya	Skep/482/IV/1990	10 April 1990	Asli	878
44518	Suhada	9104089	P.IX-III-11/05/I/1987	20 Januari 1987	Subang	No. Skep/299/III/1990	30 Maret 1990		947
44519	Suhada	9 110 163	IX-III-06/447/II/1989	7 Februari 1989	Sumedang	Skep/2190/X/1990	19 Oktober 1990	Asli	972
44520	Suhada	9 110 348	IX/III-08/940/VI/1989	29 Juni 1989	Tasikmalaya	Skep/2190/X/1990	19 Oktober 1990	Asli	978
44521	Suhada	9107786	IX/III-09/235/IX/1988	15 September 1988	Ciamis	Skep/482/IV/1990	10 April 1990	Asli	981
44522	Suhada	9111434	IX/III-08/415/X/1988	31 Oktober 1988	Tasikmalaya	Skep/175/11/1991	25 Pebruari 1991	Fotokopi	1011
44523	Suhada	9099320	1556/DPSP/MUV/II-64	4 Maret 1964	Pandeglang	Skep/1787/X/1989	9 Oktober 1989	Fotokopi	1027
44524	Suhada B. Djahiman	9080112	696/Disp/Muw/X/1963	2 Oktober 1963	Karawang	Skep/860/VII/1982	31 Juli 1982	Asli	917
44525	Suhada bin Iyon	9104565	IX-III/21/153/VI/1987	10 Juni 1987	Kodya Bandung	No. Skep/299/III/1990	30 Maret 1990	Asli	811
44526	Suhada bin Sukardi	9103251	IX/III-05/299/PKRI/1/87	14 Januari 1987	Bandung	Skep/299/III/1990	30 Maret 1990	Fotokopi	1015
44527	Suhada Karjo	9107724	IX/III-09/285/IX/1988	15 September 1988	Ciamis	Skep/482/IV/1990	10 April 1990	Asli	936
44528	Suhadi	9096538	IX/14/0174/XI/1986	20 Desember 1986	Kuningan	No.Skep/1651/XI/1988	02 November 1988	Asli	634
44529	Suhadi	9107974	IX/III-16/120/X/1988	6 Oktober 1988	Majalengka	No. Skep/482/IV/1990	10 April 1990	Asli	795
44530	Suhadi	9107865	IX/III/14/0031/VIII/88	04 Agustus 1988	Kuningan	Skep/482/IV/1990	10 April 1990	Asli	843
44531	Suhadi	9103530	IX-III/07/842/4/1987	09 April 1987	Garut	Skep/299/III/1990	30 Maret 1990	Asli	864
44532	Suhadi	9048222	0302/B/9/XI/1958	08 November 1958	Sukabumi	Skep/956/VIII/1981	15 Agustus 1981	Asli	866
44533	Suhadi	09 060 977	2423/B/16/I1959	29 Januari 1959	Sumedang	Skep/956/VIII/1981	15 Agustus 1981	Asli	972
44534	Suhadi bin Kamsin	9110442	IX/III/10/279/V/1989	30 Mei 1989	Karawang	No. Skep/2190/X/1990	19 Oktober 1990		953
44535	Suhadja	9110238	IX-III-06/814/X/1989	25 Mei 1989	Sumedang	Skep/2190/X/1990	19 Oktober 1990		1000
44536	Suhadma	9098890	IX-III-06/737/V/1987	04 Mei 1987	Sumedang	Skep/682/IV/1989	08 April 1989	Asli	668
44537	Suhadma	9103603	IX/III-8/423/VI/1987	30 Juni 1987	Tasikmalaya	Skep/299/III/1990	30 Maret 1990	Asli	862
44538	Suhadma	9110349	IX/III-08/946/VI/89	30 Juni 1989	Tasikmalaya	Skep/2190/X/1990	19 Oktober 1990	Asli	960
44539	Suhadmi	1103780	IX/III-09/450/V/1987	19 Mei 1987	Ciamis	Skep/299/III/1990	30 Maret 1990	Asli	753
44540	Suhadmi	9103621	IX/III-08/516/VI/1987	30 Juni 1987	Tasikmalaya	Skep/299/III/1990	30 Maret 1990	Asli	877
44541	Suhadna	9107901	IX/III/14/0177/89	21 April 1989	Kuningan	Skep/482/IV/1990	10 April 1990	Asli	844
44542	Suhadwa	9103969	IX/III-09/1258/V/1987	19 Mei 1987	Ciamis	Skep/299/III/1990	30 Maret 1990	Asli	831

NO. URUT	NAMA	NPV	NO. PENDAFTARAN	TANGGAL PENDAFTARAN	DAERAH PENDAFTARAN	SK GELAR KEHORMATAN	TANGGAL SK GELAR KEHORMATAN	KET.	NO. JILID
44543	Suhaedah	9107899	IX/III/14/0173/IV/89	21 April 1989	Kuningan	Skep/482/IV/1990	10 April 1990	Asli	843
44544	Suhaedi	9098921	IX/III/14/0003/VII/1988	16 Juli 1988	Kuningan	No.Skep/682/IV/1989	8 April 1989	Asli	656
44545	Suhaedi	9104379	IX/III-16/104/X/1986	18 Oktober 1986	Majalengka	Skep/299/III/1990	30 Maret 1990	Asli	826
44546	Suhaedi	9054215	1529/B/12/I/1959	26 Januari 1959	Kuningan	Skep/956/VIII/1981	15 Agustus 1981	Asli	844
44547	Suhaedin	9104043	IX/III-09/1584/V/1987	19 Mei 1987	Ciamis	Skep/299/III/1990	30 Maret 1990	Asli	987
44548	Suhaeji	9096344	IX-III-06/039/X/1986	05 Oktober 1986	Sumedang	Skep/1651/XI/1988	02 November 1988	Asli	712
44549	Suhaemi	9092785	IX/07/331/X1983	25 Oktober 1983	Kuningan	Skep/1541/X/1986	03 Oktober 1986	Asli	685
44550	Suhaemi	9103205	IX/III-04/071/IV/1987	20 April 1987	Cianjur	Skep/299/III/1990	30 Maret 1990	Asli	741
44551	Suhaemi	9103687	IX/III-09/36/V/1987	19 Mei 1987	Ciamis	No. Skep/299/III/1990	30 Maret 1990	Asli	780
44552	Suhaemi	9063935	3135/B/KUV/10/09/1959	09 September 1959	Cianjur	Skep/956/VIII/1981	15 Agustus 1981	Asli	904
44553	Suhaemi	9112216	IX/III/14/0915/V/1989	31 Mei 1989	Kuningan	Skep/1579/VIII/1991	26 Agustus 1991	Asli	991
44554	Suhaemi	9104059	IX/III-09/265/IX/1988	15 September 1988	Ciamis	Skep/299/III/1990	30 Maret 1990	Fotokopi	1011
44555	Suhaemi Djajadiningrat, R.	9096234	IX/01/380/12/1983	1 Desember 1983	Kodya Bandung	No.Skep/1651/XI/1988	02 November 1988	Asli	641
44556	Suhaemi Karim	9086974	IX/13/0138/III/1979	04 Maret 1979	Sukabumi	Skep/253/III/1982	12 Maret 1982	Asli	759
44557	Suhaenah	9107748	IX/III-09/109/IX/1988	15 September 1988	Ciamis	Skep/482/IV/1990	10 April 1990	Asli	980
44558	Suhaeni Janda Alm. Djadjong bin Arisin	9013774	0471/B/6/II-UL/1967	31 Desember 1967	Karawang	Skep/956/VIII/1981	15 Agustus 1981	Asli	890
44559	Suhaeni Janda Alm. Djen Moch	9013953			Kuningan	Skep/956/VIII/1981	15 Agustus 1981	Asli	875
44560	Suhaeri	9107870	IX/III/14/0041/IX/1988	14 September 1988	Kuningan	Skep/482/IV/1990	10 April 1990	Asli	767
44561	Suhaeri	9104197	IX/14/0182/XI/1986	28 November 1986	Kuningan	Skep/299/III/1990	30 Maret 1990	Asli	986
44562	Suhaja	9050278	1049/B/12/II-UL/67	30 September 1967	Bandung	Skep/956/VIII/1981	15 Agustus 1981		628
44563	Suhaja	9057857	P.0165/B/7/II-UL/67	22 Juli 1967	Subang	Skep/956/VIII/1981	15 Agustus 1959	Asli	670
44564	Suhali	9103965	IX/III-09/1242/V/1987	19 Mei 1987	Ciamis	Skep/299/III/1990	30 Maret 1990	Asli	830
44565	Suhali	9104220	IX/III/14/0304/87	29 Januari1987	Kuningan	Skep/299/III/1990	30 Maret 1990	Asli	845
44566	Suhali	9107876	IX/III/14/0071/XI/1988	18 November 1988	Kuningan	Skep/482/IV/1990	10 April 1990	Asli	945
44567	Suhamad	9103346	IX-III-06/026/X/1986	5 Oktober 1986	Sumedang	Skep/299/III/1990	30 Maret 1990		1000
44568	Suhaman bin Hamli	9057720	2894/B/Kuv/10/09/59	01 September 1959	Purwakarta	Skep/956/VIII/1981	15 Agustus 1981	Asli	820
44569	Suhaman bin Ibon	9107829	IX/III/10/090/XI/1988	07 November 1988	Karawang	Skep/482/IV/1990	10 April 1990	Asli	736
44570	Suhami	9103812	IX/III-09/583/V/1987	19 Mei 1987	Ciamis	Skep/299/III/1990	30 Maret 1990	Asli	839

NO. URUT	NAMA	NPV	NO. PENDAFTARAN	TANGGAL PENDAFTARAN	DAERAH PENDAFTARAN	SK GELAR KEHORMATAN	TANGGAL SK GELAR KEHORMATAN	KET.	NO. JILID
44571	Suhami Bin Wijatma	9096441	IX-III/07/623/2/1987	3 Februari 1987	Garut	Skep/1651/XI/1988	02 November 1987	Asli	914
44572	Suhamit bin H. Empi	9096669	IX-III/02/251/VI/1987	10 Juni 1987	Bogor	Skep/1651/XI/1988	2 November 1988	Asli	997
44573	Suhan	9104040	IX/III-09/1576/V/1987	19 Mei 1987	Ciamis	Skep/299/III/1990	30 Maret 1990	Fotokopi	1009
44574	Suhana	9103477	IX-III-06/067/VII/1988	10 Juli 1988	Sumedang	No. Skep/299/III/1990	30 Maret 1990	Asli	804
44575	Suhana	9091428	3627/B/16/II/1959	3 Pebruari 1959	Sumedang	Skep/573/M/X/1983	25 Oktober 1983		1000
44576	Suhana bin Abo	9110302	IX-III/07/336/IV/1989	01 April 1989	Garut	Skep/2190/X/1990	19 Oktober 1990	Fotokopi	1020
44577	Suhana E.	9049784	0116/B/12/II-UL/1967	23 Agustus 1959	Kabupaten Bandung	No.Skep/956/VIII/1981	15 Agustus 1981	Asli	677
44578	Suhanang	9110343	IX/III-08/903/VI/1989	29 Juni 1989	Tasikmalaya	Skep/2190/X/1990	19 Oktober 1990	Fotokopi	1020
44579	Suhanda	9061621	1289/B/18/I/1959	18 Januari 1959	Tasikmalaya	No. Skep/956/VIII/1981	15 Agustus 1981	Asli	618
44580	Suhanda	9087015	IX/16/0244/IX/1979	26 September 1979	Ciamis	Skep/253/III/1982	12 Maret 1982	Asli	659
44581	Suhanda	9080784	P.3814/B/4/V/1959	30 Mei 1959	Subang	Skep/860/VII/1982	31 Juli 1982	Asli	670
44582	Suhanda	9053072	481/B/6/II-UL/1967	31 Desember 1967	Karawang	Skep/956/VIII/1981	15 Agustus 1981	Asli	681
44583	Suhanda	09048189	01106/B/20/XII/1958	15 Desember 1958	Bogor	956/VIII/1981	15 Agustus 1981	Asli	732
44584	Suhanda	9107887	IX/III/14/0111/I/89	21 Januari 1989	Kuningan	No. Skep/482/IV/1990	10 April 1990	Asli	747
44585	Suhanda	9107618	IX-III-06/363/I/1989	5 Januari 1989	Sumedang	No. Skep/482/IV/1990	10 April 1990	Asli	802
44586	Suhanda	9103790	IX/III-09/489/V/1987	19 Mei 1987	Ciamis	Skep/299/III/1990	30 Maret 1990	Asli	813
44587	Suhanda	9103396	IX-III-06/505/1987	09 Maret 1987	Sumedang	Skep/299/III/1990	30 Maret 1990	Asli	815
44588	Suhanda	9103624	IX/III-08/58/XII/86	29 Desember 1986	Tasikmalaya	Skep/299/III/1990	30 Maret 1990	Asli	877
44589	Suhanda	9110228	IX-III-06/765/V/1989	20 Mei 1989	Sumedang	Skep/2190/X/1990	19 Oktober 1990	Asli	956
44590	Suhanda	9058871	5550/B/9/VII/1959	13 Juli 1959	Sukabumi	Skep/956/VIII/1981	15 Agustus 1981	Asli	984
44591	Suhanda	9103178	IX-III/02/512/VI/1987	26 Juni 1987	Bogor	Skep/299/III/1990	30 Maret 1990	Asli	996
44592	Suhanda	9110350	IX/III-08/949/V/1989	31 Mei 1989	Tasikmalaya	Skep/2190/X/1990	19 Oktober 1990	Fotokopi	1011
44593	Suhanda Kartasuwita	9107926	IX/III/14/0280/VI/1989	06 Juni 1989	Kuningan	Skep/482/IV/1990	10 April 1990	Asli	844
44594	Suhandi	9063351	2933/B/16/II-UL/1967	31 Desember 1967	Ciamis	No.Skep/956/VIII/1981	15 Agustus 1981	Asli	643
44595	Suhandi	9103658	IX/III-08/274/X/1988	07 Oktober 1988	Tasikmalaya	Skep/299/III/1990	30 Maret 1990	Asli	740
44596	Suhandi	9103583	IX/III-08/310/VI/1987	23 Juni 1987	Tasikmalaya	Skep/299/III/1990	30 Maret 1990	Asli	740
44597	Suhandi	9080713	P.125/B/4/XI/1958	17 November 1958	Subang	Skep/860/VII/1982	31 Juli 1982	Asli	773
44598	Suhandi	9103678	IX/III-09/05/V/1987	19 Mei 1987	Ciamis	No. Skep/299/III/1990	30 Maret 1990	Asli	780

NO. URUT	NAMA	NPV	NO. PENDAFTARAN	TANGGAL PENDAFTARAN	DAERAH PENDAFTARAN	SK GELAR KEHORMATAN	TANGGAL SK GELAR KEHORMATAN	KET.	NO. JILID
44599	Suhandi	9048590	07936/B/20/7/59	15 Juli 1959	Tasikmalaya	No. Skep/956/VIII/1981	15 Agustus 1981	Asli	789
44600	Suhandi	9103865	IX/III-09/788/V/1987	19 Mei 1987	Ciamis	Skep/299/III/1990	30 Maret 1990	Asli	831
44601	Suhandi	9103382	IX-III-06/374/I/1987	20 Januari 1987	Sumedang	Skep/299/III/1990	30 Maret 1990	Asli	841
44602	Suhandi	9107655	IX/III-08/156/IX/1988	09 September 1988	Tasikmalaya	Skep/482/IV/1990	10 April 1990	Asli	847
44603	Suhandi	9103504	IX-III/07/303/1/1987	05 Januari 1987	Garut	Skep/299/III/1990	30 Maret 1990	Asli	864
44604	Suhandi	9103666	IX/III-08/310/X/1988	10 Oktober 1988	Tasikmalaya	Skep/299/III/1990	30 Maret 1990	Asli	878
44605	Suhandi	9110533	IX/III-17/123/V/1989	15 Mei 1989	Purwakarta	Skep/2190/X/1990	19 Oktober 1990	Asli	899
44606	Suhandi	9 103 638	IX/III-08/58/VIII/1988	9 Agustus 1988	Tasikmalaya	Skep/299/III/1990	30 Maret 1990	Asli	978
44607	Suhandi	9107776	IX/III-09/204/IX/1988	15 September 1988	Ciamis	Skep/482/IV/1990	10 April 1990	Asli	981
44608	Suhandi	9110485	IX/III/14/327/VI/1989	26 Juni 1989	Kuningan	Skep/2190/X/1990	19 Oktober 1990	Asli	986
44609	Suhandi	9111425	IX/III-08/57/XII/1986	29 Desember 1986	Tasikmalaya	Skep/175/II/1991	25 Pebruari 1991	Fotokopi	1011
44610	Suhandi	9107662	IX/III-08/235/IX/1988	26 September 1988	Tasikmalaya	Skep/482/IV/1990	10 April 1990	Fotokopi	1018
44611	Suhandi Bin ABD. Kasim	9103121	IX-III/02/58/II/1987	26 Februari 1987	Bogor	Skep/299/III/1990	30 Maret 1990	Asli	869
44612	Suhandi bin Adih	9110096	IX-III/02/69/II/1989	20 Februari 1989	Bogor	Skep/2190/X/1990	19 Oktober 1990	Asli	996
44613	Suhandi bin Madhaya'i	9096429	IX-III/07/512/I/1987	26 Januari 1987	Garut	Skep/1651/XI/1988	02 November 1988	Asli	680
44614	Suhandi bin Suma	9103531	IX-III/07/860/4/1987	15 April 1987	Garut	Skep/299/III/1990	30 Maret 1990	Asli	961
44615	Suhandit	9058823	3219/B/9/IV/1959	07 April 1959	Sukabumi	Skep/956/VIII/1981	15 Agustus 1959	Asli	664
44616	Suhaningsih	9110145	III-05/131/PKRI/VI/1989	23 Juni 1989	Bandung	Skep/2190/X/1990	19 Oktober 1990	Fotokopi	1015
44617	Suhanta	9060933	3298/B/16/II/1959	19 Februari 1959	Sumedang	956/VIII/1981	15 Agustus 1981	Asli	749
44618	Suhanta	9103655	IX/III-08/265/X/1988	1 Oktober 1988	Tasikmalaya	No. Skep/299/III/1990	30 Maret 1990	Asli	789
44619	Suhanta	9107927	IX/III/14/0283/VI/1989	6 Juni 1989	Kuningan	Skep/482/IV/1990	10 April 1990	Asli	986
44620	Suhanta	9103408	IX-III-06/585/III/1987	19 Maret 1987	Sumedang	Skep/299/III/1990	30 Maret 1990		1000
44621	Suhanta	9107759	IX/III-09/151/IX/1988	15 September 1988	Ciamis	Skep/482/IV/1990	10 April 1990	Fotokopi	1025
44622	Suhara	9110472	IX/III/14/0469/V/1989	31 Mei 1989	Kuningan	Skep/2190/X/1990	19 Oktober 1990	Asli	991
44623	Suhara	9104567	IX-III/21/178/VI/1987	22 Juni 1987	Bandung	Skep/299/III/1990	30 Maret 1990		1000
44624	Suharah/ Kiai H. Muslih Ajengan Jenggot	9104066	IX/III/10/110/II/1987	11 Februari 1987	Karawang	Skep/299/III/1990	30 Maret 1990	Asli	737
44625	Suhardi	9104223	IX/III/14/0328/I/1987	29 Januari 1987	Kuningan	Skep/299/III/1990	30 Maret 1990	Asli	743
44626	Suhardi	9104223	IX/III/14/0328/87	29 Januari 1987	Kuningan	Skep/299/III/1990	30 Maret 1990	Asli	768

NO. URUT	NAMA	NPV	NO. PENDAFTARAN	TANGGAL PENDAFTARAN	DAERAH PENDAFTARAN	SK GELAR KEHORMATAN	TANGGAL SK GELAR KEHORMATAN	KET.	NO. JILID
44627	Suhardi	9104190	IX/III/14/0023/XI/1986	07 November 1986	Kuningan	Skep/299/III/1990	30 Maret 1990	Asli	845
44628	Suhardi	9110405	IX/III-09/534/IX/1988	05 September 1988	Ciamis	Skep/2190/X/1990	19 Oktober 1990	Fotokopi	1011
44629	Suhardinata	9063563	0355/B/16/II-UL/67	28 Agustus 1967	Ciamis	Skep/956/VIII/1981	15 Agustus 1981	Asli	830
44630	Suhardja	9107619	IX-III-06/365/I/1989	5 Januari 1989	Sumedang	Skep/482/IV/1990	10 April 1990	Asli	899
44631	Suhardja	9110185	IX-III-06/568/IV/1989	08 April 1989	Sumedang	Skep/2190/X/1990	19 Oktober 1990		1000
44632	Suhardja	9080954	4019/B/9/IV/1959	20 April 1959	Sukabumi	Skep/860/VII/1982	31 Juli 1982	Asli	996
44633	Suhari	9094956	IX/02/1400/10/1983	19 Oktober 1983	Bandung	Skep/271/III/1988	18 Maret 1988	Asli	665
44634	Suhari	9104249	IX/III/14/0502/IV/1987	02 April 1987	Kuningan	299/III/1990	30 Maret 1990	Asli	744
44635	Suhari Bin Rape'i	9103529	IX-III/07/748/3/1987	09 Maret 1987	Garut	Skep/299/III/1990	30 Maret 1990	Asli	864
44636	Suhari Bin Wapi	9055427	2856/B/7/II/1959	1 Februari 1959	Lebak	Skep/956/VIII/1981	15 Agustus 1981	Asli	908
44637	Suhariah, Ny	9110394	IX/III-09/476/IX/1988	15 September 1988	Ciamis	Skep/2190/X/1990	19 Oktober 1990	Fotokopi	1009
44638	Suharja	9096472	IX-III-11/29/I/1987	28 Januari 1987	Subang	No.Skep/1651/XI/1988	02 November 1988	Asli	654
44639	Suharja	9094172	4203/B/20/IV/1959	14 April 1959	Cianjur	Skep/270/III/1988	18 Maret 1988	Asli	687
44640	Suharja	9104217	IX/14/0256/I/1987	29 Januari 1987	Kuningan	No. Skep/299/III/1990	30 Maret 1990	Asli	747
44641	Suharja	9103479	IX-III-06/208/X/1988	05 Oktober 1988	Sumedang	Skep/299/III/1990	30 Maret 1990	Asli	841
44642	Suharja	9107767	IX/III-09/172/IX/1988	15 September 1988	Ciamis	Skep/482/IV/1990	10 April 1990	Asli	960
44643	Suharja	9 113 446	IX/III-13/313/V/1989	30 Mei 1989	Cirebon	Skep/340/III/1992	17 Maret 1992	Asli	969
44644	Suharma	9107937	IX/III/14/0340/V/1989	25 Mei 1989	Kuningan	Skep/482/IV/1990	10 April 1990	Asli	768
44645	Suharma	9103384	IX-III-06/377/I/1987	20 Januari 1987	Sumedang	Skep/299/III/1990	30 Maret 1990	Asli	841
44646	Suharma	9060626	5591/B/16/V/1959	3 Juni 1959	Sumedang	Skep/956/VIII/1981	15 Agustus 1981		1000
44647	Suharma	9104048	IX/III-09/1595/V/1987	19 Mei 1987	Ciamis	Skep/299/III/1990	30 Maret 1990	Fotokopi	1011
44648	Suharmi	9102878	IX/III-09/V/1987	19 Mei 1987	Ciamis	Skep/299/III/1990	30 Maret 1990	Asli	831
44649	Suharmi	9054260	1965/B/12/III/1959	16 Maret 1959	Kuningan	Skep/956/VIII/1981	15 Agustus 1981	Asli	844
44650	Suharna	9103450	IX-III-06/849/VI/1987	05 Juni 1987	Sumedang	Skep/299/III/1990	30 Maret 1990	Asli	815
44651	Suharna	9104264	IX/III/14/0612/V/1987	6 Mei 1987	Kuningan	Skep/299/III/1990	30 Maret 1990	Asli	945
44652	Suharna	9062485	1780/B/16/II-UL/1967	31 Desember 1967	Ciamis	Skep/956/VIII/1981	15 Agustus 1981	Asli	981
44653	Suharna	9103866	IX/III-09/794/V/1987	19 Mei 1987	Ciamis	Skep/299/III/1990	30 Maret 1990	Fotokopi	1009
44654	Suharta	9104258	IX/III/14/0554/IV/1987	02 April 1987	Kuningan	No. Skep/299/III/1990	30 Maret 1990	Asli	747

NO. URUT	NAMA	NPV	NO. PENDAFTARAN	TANGGAL PENDAFTARAN	DAERAH PENDAFTARAN	SK GELAR KEHORMATAN	TANGGAL SK GELAR KEHORMATAN	KET.	NO. JILID
44655	Suharta	9103418	IX-III-06/IV/1987	15 April 1987	Sumedang	Skep/299/III/1990	30 Maret 1990	Asli	815
44656	Suharta	9103706	IX/III-09/129/V/1987	19 Mei 1987	Ciamis	Skep/299/III/1990	30 Maret 1990	Fotokopi	1011
44657	Suharto	9095067	IX/14/302/I/1987	29 Januari 1987	Kuningan	No.Skep/271/III/1988	18 Maret 1988	Asli	646
44658	Suharto	9104306	IX/III/14/0078/XI/88	18 Nopember 1988	Kuningan	No. Skep/299/III/1990	30 Maret 1990	Asli	748
44659	Suharya	9102435	IX-III-06/731/V/1987	4 Mei 1987	Sumedang	No. Skep/299/III/1990	30 Maret 1990	Asli	803
44660	Suharya	9103392	IX-III-06/448/II/1987	10 Februari 1987	Sumedang	No. Skep/299/III/1990	30 Maret 1990	Asli	803
44661	Suharya	9107925	IX/III/14/0275/VI/1989	06 Juni 1989	Kuningan	Skep/482/IV/1990	10 April 1990	Asli	843
44662	Suhasim	9060862	5692/B/16/VII/59	01 Juli 1959	Sumedang	956/VIII/1981	15 Agustus 1981	Asli	749
44663	Suhatma	9095084	IX/III/14/0434/II/1987	23 Februari 1987	Kuningan	No. Skep/271/III/1988	18 Maret 1988	Asli	747
44664	Suhatma	9104222	IX/14/0316/I/1987	29 Januari 1987	Kuningan	Skep/299/III/1990	30 Maret 1990	Asli	986
44665	Suhawi	9107880	IX/III/14/0156/III/1989	30 Maret 1989	Kuningan	Skep/482/IV/1990	10 April 1990	Asli	844
44666	Suhawi bin Awing	9107999	IX/III-17/051/XI/1988	15 November 1988	Purwakarta	Skep/482/IV/1990	10 April 1990	Asli	820
44667	Suhaya	9061011	575/B/16/XI/1958	24 November 1958	Sumedang	Skep/956/VIII/1981	15 Agustus 1981	Asli	712
44668	Suhaya	9 110 211	IX-III-06/686/V/1989	4 Mei 1989	Sumedang	Skep/2190/X/1990	19 Oktober 1990	Asli	972
44669	Suhayat	9 110 162	IX-III-06/446/II/1989	7 Februari 1989	Sumedang	Skep/2190/X/1990	19 Oktober 1990	Asli	972
44670	Suhdi	9098887	IX/III-05/554/PKRI/VI/1987	03 Juni 1987	Cimahi	Skep/682/IV/1989	08 April 1989	Asli	708
44671	Suhdi	9103795	IX/III-09/507/V/1987	19 Mei 1987	Ciamis	Skep/299/III/1990	30 Maret 1990	Asli	831
44672	Suhdi	9 110 210	IX-III-06/685/V/1989	4 Mei 1989	Sumedang	Skep/2190/X/1990	19 Oktober 1990	Asli	972
44673	Suhdi	9103892	IX/III-09/877/V/1987	19 Mei 1987	Ciamis	Skep/299/III/1990	30 Maret 1990	Asli	987
44674	Suhe	9060821	2316/B/16/I/1959	26 Januari 1959	Sumedang	Skep/956/VIII/1981	15 Agustus 1981		1000
44675	Suheb Bin Maun	9110539	IX/III/19/082/V/1989	25 Mei 1989	Serang	Skep/2190/X/1990	19 Oktober 1990	Asli	909
44676	Suhed Wahidin	9110408	IX/III-09/544/IX/1988	15 September 1988	Ciamis	Skep/2190/X/1990	19 Oktober 1990	Fotokopi	1025
44677	Suhenda	9 107 741	IX/III-09/90/IX/1988	15 September 1988	Ciamis	Skep/482/IV/1990	10 April 1990	Asli	978
44678	Suhendan .S.A.	9049686	6643/B/15/IV/59	02 April 1959	Bandung	Skep/956/VIII/1981	15 Agustus 1981		620
44679	Suhendar	9107801	IX/III-09/337/IX/1988	15 September 1988	Ciamis	Skep/482/IV/1990	10 April 1990	Asli	958
44680	Suhendar. O	9050689	9269/B/15/VII/1959	15 Juli 1959	Bandung	Skep/956/VIII/1981	15 Agustus 1981	Asli	855
44681	Suhendi . D	9080713	P.125/B/4/XI/1958	17 November 1958	Subang	Skep/860/VII/1982	31 juli 1982	Asli	927
44682	Suheni	9107693	IX/III/14/0130/III/89	30 Maret 1989	Kuningan	Skep/482/IV/1990	10 April 1990	Asli	963

NO. URUT	NAMA	NPV	NO. PENDAFTARAN	TANGGAL PENDAFTARAN	DAERAH PENDAFTARAN	SK GELAR KEHORMATAN	TANGGAL SK GELAR KEHORMATAN	KET.	NO. JILID
44683	Suheri	9104348	IX/III-15/203/VI/1987	30 Juni 1987	Indramayu	Skep/299/III/1990	30 Maret 1990	Asli	871
44684	Suheri	9112201	IX/III/14/0717/V/1989	31 Mei 1989	Kuningan	Skep/1579/VIII/1991	26 Agustus 1991	Asli	986
44685	Suherlan. D	9058217	P.109/B/4/XI/1958	06 November 1958	Subang	Skep/956/VIII/1981	15 Agustus 1981		630
44686	Suherman	9103886	IX/III-09/844/V/1990	19 Mei 1987	Ciamis	Skep/299/III/1990	30 Maret 1990	Asli	813
44687	Suherman	9104436	IX/III-16/517/V/1987	19 Mei 1987	Majalengka	Skep/299/III/1990	30 Maret 1990	Asli	826
44688	Suherman	9107682	IX/III-08/459/XI/1988	09 November 1988	Tasikmalaya	Skep/482/IV/1990	10 April 1990	Asli	878
44689	Suherman	9103555	IX/III-08/85/I/1987	8 Januari 1987	Tasikmalaya	Skep/299/III/1990	30 Maret 1990	Asli	919
44690	Suherman	9098871	IX-III/03/0258/XI/1986	24 November 1986	Sukabumi	Skep/682/IV/1989	08 April 1989	Asli	717
44691	Suhi	9 110 246	IX-III-06/829/V/1989	20 Mei 1989	Sumedang	Skep/2190/X/1990	19 Oktober 1990	Asli	972
44692	Suhi bin Atjing	9051145	2738/B/8/IV/1959	16 April 1959	Bogor	Skep/956/VIII/1981	15 Agustus 1981	Asli	996
44693	Suhi bin Iwing	9051780	1538/B/8/III/59	21 Maret 59	Bogor	Skep/956/VIII/1981	15 Agustus 1981	Asli	996
44694	Suhija	9050208	0634/B/12/II-UL/68	30 September 1968	Bandung	Skep/956/VIII/1981	15 Agustus 1981		1000
44695	Suhinta	9110184	IX-III-06/565/IV/1989	08 April 1989	Sumedang	Skep/2190/X/1990	19 Oktober 1990		1000
44696	Suhintapraja	9096512	IX/14/0014/XI/86	07 November 1986	Kuningan	No.Skep/1651/XI/1988	02 November 1988	Asli	634
44697	Suhirdja	9096609	IX/III/14/0822/VI/87	30 Juni 1987	Kuningan	No. Skep/1651/XI/1988	2 Nopember 1988	Asli	619
44698	Suhirja	9104227	IX/III/14/0364/II/1987	23 Februari 1987	Kuningan	No. Skep/299/III/1990	30 Maret 1990	Asli	747
44699	Suhirja	9110506	IX/III/14/420/V/89	31 Mei 1989	Kuningan	Skep/2190/X/1990	19 Oktober 1990	Asli	986
44700	Suhirta	9104245	IX/III/14/0468/III/1987	22 Maret 1987	Kuningan	Skep/299/III/1990	30 Maret 1990	Asli	844
44701	Suhirya	9103978	IX/III-09/1308/V/1987	19 Mei 1987	Ciamis	Skep/299/III/1990	30 Maret 1990	Asli	831
44702	Suhirya	9104210	IX/14/0237/0337/I/1987	29 Januari 1987	Kuningan	Skep/299/III/1990	30 Maret 1990	Asli	945
44703	Suhiya	9 110 153	IX-III-06/107/VIII/1988	5 Agustus 1988	Sumedang	Skep/2190/X/1990	19 Oktober 1990	Asli	972
44704	Suhla bin Daroji	9094948	IX/02/959/8/1983	17 Agustus 1983	Cimahi	Skep-271/III/1988	18 Maret 1988	Asli	751
44705	Suhlan	9058271	P.1859/B/4/IV/59	07 April 1959	Subang	Skep/956/VIII/1981	15 Agustus 1981	Asli	726
44706	Suhri	9103350	IX-III-06/068/X/1986	5 Oktober 1986	Sumedang	No. Skep/299/III/1990	30 Maret 1990	Asli	803
44707	Suhria	9058031	P.0411/B/7/II/UL/1967	23 Agustus 1967	Subang	No. Skep/956/VIII/1981	15 Agustus 1981	Asli	611
44708	Suhria	9060656	6268/B/16/VII/1959	4 Juli 1959	Sumedang	Skep/956/VIII/1981	15 Agustus 1981		620
44709	Suhria	9096337	IX/III-04/245/VI/1987	25 Juni 1987	Cianjur	No.Skep/1651/XI/1988	02 November 1988	Asli	636
44710	Suhridin Warja	9103695	IX/III-09/83/V/1987	19 Mei 1987	Ciamis	Skep/299/III/1990	30 Maret 1990	Asli	839

NO. URUT	NAMA	NPV	NO. PENDAFTARAN	TANGGAL PENDAFTARAN	DAERAH PENDAFTARAN	SK GELAR KEHORMATAN	TANGGAL SK GELAR KEHORMATAN	KET.	NO. JILID
44711	Suhro	9059913	3019/B/16/II/1959	19 Februari 1959	Sumedang	No. Skep/956/VIII/1981	15 Agustus 1981	Asli	804
44712	Suhro	9107702	IX/III-08/770/IV/1989	18 April 1989	Tasikmalaya	Skep/482/IV/1990	10 April 1990	Asli	878
44713	Suhro	9058042	P.0814/B/7/11-UL/1967	17 Pebruari 1967	Subang	Skep/956/VIII/1981	15 Agustus 1981		1000
44714	Suhromi Bin Suwarta	9110534	IX/III-17/126/V/1989	15 Mei 1989	Purwakarta	Skep/2190/X/1990	19 Oktober 1990	Asli	899
44715	Suhyo	9103928	IX/III-09/1038/V/1987	19 Mei 1987	Ciamis	Skep/299/III/1990	30 Maret 1990	Fotokopi	1018
44716	Suib	9110334	IX/III-08/863/VI/1989	10 Juni 1989	Tasikmalaya	Skep/2190/X/1990	19 Oktober 1990	Asli	960
44717	Suid	9107707	IX/III-08/696/1989	14 Maret 1989	Tasikmalaya	Skep/482/IV/1990	10 April 1990	Fotokopi	1018
44718	Su'in	9103868	IX/III-09/797/V/1987	19 Mei 1987	Ciamis	Skep/299/III/1990	30 Maret 1990	Fotokopi	1009
44719	Suin. M	9110419	IX/III/10/160/III/1989	8 Maret 1989	Karawang	Skep/2190/X/1990	19 Oktober 1990	Asli	917
44720	Suinah	9104272	IX/III/14/418/V/1989	31 Mei 1989	Kuningan	Skep/299/III/1990	30 Maret 1990	Asli	844
44721	Su'ip	9107657	IX/III-08/164/IX/1988	10 September 1990	Tasikmalaya	Skep/482/IV/1990	10 April 1990	Asli	847
44722	Suita Rasim	9111456	IX/III/14/0449/V/1989	31 Mei 1989	Kuningan	Skep/175/II/1991	25 Februari 1991	Asli	946
44723	Suja	9104250	IX/III/14/0513/IV/1987	02 April 1987	Kuningan	No. Skep/299/III/1990	30 Maret 1990	Asli	747
44724	Sujana	9103294	IX/III/05/596/PKRI/VI/1987	08 Juni 1987	Cimahi	299/III/1990	30 Maret 1990	Asli	751
44725	Sujatma	9104472	IX/III-16/07/VI/1988	10 Juni 1988	Majalengka	No. Skep/299/III/1990	30 Maret 1990	Asli	795
44726	Suji	9104233	IX/III/14/0404/II/1987	23 Februari 1987	Kuningan	Skep/299/III/1990	30 Maret 1990	Asli	768
44727	Sujud	9107761	IX/III-09/158/IX/1988	15 September 1988	Ciamis	Skep/482/IV/1990	10 April 1990	Asli	935
44728	Sujud	9052612	2616/B/13/V/1959	15 Mei 1959	Indramayu	Skep/956/VIII/1981	15 Agustus 1981	Fotokopi	1029
44729	Suka	9111483	IX/III/14/0592/V/1989	31 Mei 1989	Kuningan	Skep/175/II/1991	25 Februari 1991	Asli	982
44730	Sukadjaja	9056311	170/B/2/II-UL/67	22 Desember 1967	Pandeglang	Skep/956/VIII/1981	15 Agustus 1981	Asli	909
44731	Sukaedi	9098941	IX-III-06/284/XII/1986	15 Desember 1986	Sumedang	Skep/682/IV/1989	08 April 1989	Asli	705
44732	Sukaedi	9103600	IX/III-08/395/VI/1987	30 Juni 1987	Tasikmalaya	Skep/299/III/1990	30 Maret 1990	Asli	878
44733	Sukaeji	9103288	IX/III-05/545/PKRI/VI/87	03 Juni 1987	Cimahi	299/III/1990	30 Maret 1990	Asli	751
44734	Sukaeji	9103774	IX/III-09/435/V/1987	19 Mei 1987	Ciamis	Skep/299/III/1990	30 Maret 1990	Fotokopi	1018
44735	Sukaeji bin Sukri	9110136	IX/III-04/449/V/1989	30 Mei 1989	Cianjur	Skep/2190/X/1990	19 Oktober 1990	Fotokopi	1001
44736	Sukaenah Janda Alm. Adnan Basri	9004976			Majalengka	Skep/956/VIII/1981	15 Agustus 1981	Asli	891
44737	Sukaesih binti Wikantapradja	9103500	IX/III/7/265/12/1986	22 Desember 1986	Garut	Skep/299/III/1990	30 Maret 1990	Asli	690
44738	Sukaesih, R.	9096243	IX/III-04/278/VI/1987	27 Juni 1987	Cianjur	No.Skep/1651/XI/1988	2 November 1988	Asli	677

NO. URUT	NAMA	NPV	NO. PENDAFTARAN	TANGGAL PENDAFTARAN	DAERAH PENDAFTARAN	SK GELAR KEHORMATAN	TANGGAL SK GELAR KEHORMATAN	KET.	NO. JILID
44739	Sukail	9086841	IX/09/0202/6/1980	18 Juni 1980	Majalengka	Skep/253/III/1982	12 Maret 1982		630
44740	Sukail Bin Rakim	9110452	IX/III-13/152/IV/1989	28 April 1989	Cirebon	Skep/2190/X/1990	19 Oktober 1990	Asli	924
44741	Sukaja	9107710	IX/III-09/1272/V/1987	19 Mei 1987	Ciamis	Skep/482/IV/1990	10 April 1990	Fotokopi	1012
44742	Sukama	9111497	IX/III/14/0641/V/1989	31 Mei 1989	Kuningan	Skep/175/II/1991	25 Februari 1991	Asli	945
44743	Sukama bin Aminta	9107636	IX-III/07/062/VIII/1988	19 Agustus 1988	Garut	Skep/482/IV/1990	10 April 1990	Asli	961
44744	Sukama bin Kasdja	9104147	IX/III-13/125/1/1987	16 Januari 1987	Cirebon	Skep/299/III/1990	30 Maret 1990	Asli	754
44745	Sukama. A	9057869	P.418/B/7/II-UL/1967	23 Agustus 1967	Subang	Skep/956/VIII/1981	15 Agustus 1981	Asli	927
44746	Sukamah	9101198	IX/III/19/032/III/1987	21 Maret 1987	Serang	Skep/299/III/1990	30 Maret 1990	Asli	765
44747	Sukaman	9062294	0618/B/16/II-UL/1967	31 Desember 1967	Ciamis	Skep/956/VIII/1981	15 Agustus 1981	Asli	742
44748	Sukamta	9103429	IX-III-06/710/V/1987	04 Mei 1987	Sumedang	Skep/299/III/1990	30 Maret 1990	Asli	841
44749	Sukamta	9103789	IX/III-09/483/V/1987	19 Mei 1987	Ciamis	Skep/299/III/1990	30 Maret 1990	Asli	936
44750	Sukana	9057791	P.3510/B/4/I/1959	28 Januari 1959	Subang	Skep/956/VIII/1981	15 Agustus 1959	Asli	671
44751	Sukanah	9103182	IX-III/03/01/VIII/1986	21 Agustus 1986	Sukabumi	Skep/299/III/1990	30 Maret 1990	Asli	694
44752	Sukanda	9086979	IX/13/0356/III/1979	28 Maret 1979	Sukabumi	Skep/253/III/1982	12 Maret 1982	Fotokopi	678
44753	Sukanda	9098867	IX-III/03/0176/X/1986	22 Oktober 1986	Sukabumi	Skep/682/IV/1989	08 April 1989	Asli	759
44754	Sukanda	9104000	IX/III-09/1421/V/1987	19 Mei 1987	Ciamis	Skep/299/III/1990	30 Maret 1990	Asli	830
44755	Sukanda	9103597	IX/III-08/380/VI/1987	30 Juni 1987	Tasikmalaya	Skep/299/III/1990	30 Maret 1990	Asli	877
44756	Sukanda	9103858	IX/III-09/760/V/1987	19 Mei 1987	Ciamis	Skep/299/III/1990	30 Maret 1990	Asli	935
44757	Sukanda	9107764	IX/III-09/169/IX/1988	15 September 1988	Ciamis	Skep/482/IV/1990	10 April 1990	Fotokopi	1025
44758	Sukanda. A.	9050270	0986/B/12/II-UL/1968	30 September 1968	Cimahi	Skep/956/VIII/1981	15 Agustus 1981	Asli	709
44759	Sukandi	9062429	3689/B/16/II-UL/1967	31 Agustus 1967	Ciamis	No.Skep/956/VIII/1981	15 Agustus 1981	Asli	646
44760	Sukandi	9096319	IX-III/03/0586/VI/1987	26 Juni 1987	Sukabumi	Skep/1651/XI/1988	02 November 1988	Asli	665
44761	Sukandi	9060591	3533/B/16/II/1959	24 Februari 1959	Sumedang	Skep/956/VIII/1981	15 Agustus 1959	Asli	667
44762	Sukandi	9103694	IX/III-09/78/V/1987	19 Mei 1987	Ciamis	Skep/299/III/1990	30 Maret 1990	Asli	813
44763	Sukandi	9050165	0027/B/12/II-UL/67	10 Mei 1967	Bandung	Skep/956/VIII/1981	15 Agustus 1981	Asli	837
44764	Sukandi	9062008	1139/B/18/I/1959	18 Januari 1959	Tasikmalaya	Skep/956/VIII/1981	15 Agustus 1981	Asli	919
44765	Sukandi	9 110 310	IX/III-08/574/XII/1988	21 Desember 1988	Tasikmalaya	Skep/2190/X/1990	19 Oktober 1990	Asli	978
44766	Sukandi Bin Parta	9104902	IX-III/03/0532/VI/1987	20 Juni 1987	Sukabumi	Skep/299/III/1990	30 Maret 1990	Asli	873

NO. URUT	NAMA	NPV	NO. PENDAFTARAN	TANGGAL PENDAFTARAN	DAERAH PENDAFTARAN	SK GELAR KEHORMATAN	TANGGAL SK GELAR KEHORMATAN	KET.	NO. JILID
44767	Sukani	9107941	IX/III-15/09/VIII/1988	25 Agustus 1988	Indramayu	Skep/482/IV/1990	10 April 1990	Asli	871
44768	Sukanta	9096551	IX/14/0269/I/87	29 Januari 1987	Kuningan	No.Skep/1651/XI/1988	02 November 1988	Asli	654
44769	Sukanta	9098944	IX-III-06/408/II/1987	10 Februari 1987	Sumedang	Skep/682/IV/1989	08 April 1989	Asli	705
44770	Sukanta	9063711	1747/B/KUV/10/06/1959	15 Juni 1959	Cianjur	Skep/956/VIII/1981	15 Agustus 1981	Asli	741
44771	Sukanta	9099279	1798/DISP/Muv/XI/1963	7 Nopember 1963	Kuningan	No. Skep/1787/X/1989	9 Oktober 1989	Asli	747
44772	Sukanta	9104373	IX/III-16/59/1986	4 Oktober 1986	Majalengka	No. Skep/299/III/1990	30 Maret 1990	Asli	795
44773	Sukanta	9103454	IX-III-06/896/VI/1987	5 Juni 1987	Sumedang	No. Skep/299/III/1990	30 Maret 1990	Asli	803
44774	Sukanta	9 110 183	IX-III-06/546/IV/1989	08 April 1989	Sumedang	Skep/2190/X/1990	19 Oktober 1990	Asli	972
44775	Sukanta	9112203	IX/III/14/0721/V/1989	31 Mei 1989	Kuningan	Skep/1579/VIII/1991	26 Agustus 1991	Asli	991
44776	Sukanta bin Abtar	9086712	IX.06/090/III/1979	29 Maret 1979	Karawang	Skep/253/III/1982	12 Maret 1982		631
44777	Sukanta bin Adhawi	9110120	IX-III/03/0215/V/1989	18 Mei 1989	Sukabumi	No. Skep/2190/X/1990	19 Oktober 1990		953
44778	Sukanta bin Djuhawi	9058943	4937/B/9/V/1959	26 Mei 1959	Sukabumi	Skep/956/VIII/1981	15 Agustus 1981	Asli	759
44779	Sukanta Sapan	9107918	IX/III/14/0255/VI/89	06 Juni 1989	Kuningan	Skep/482/IV/1990	10 April 1990	Asli	844
44780	Sukanta Satar	9104275	IX/III/14/0650/V/1987	19 Mei 1987	Kuningan	No. Skep/299/III/1990	30 Maret 1990	Asli	747
44781	Sukanta. M.	9059333	2033/B/9/II-UL/VII/68	1 Juli 1968	Sukabumi	Skep/956/VIII/1981	15 Agustus 1981	Asli	984
44782	Sukantaatmaja	9104296	IX/III/14/0708/VI/1987	17 Juni 1987	Kuningan	Skep/299/III/1990	30 Maret 1990	Asli	843
44783	Sukar	9058899	4465/B/9/IV/1959	28 April 1959	Sukabumi	Skep/956/VIII/1981	15 Agustus 1981		622
44784	Sukara	9096474	IX-III-11/34/I/1987	28 Januari 1987	Subang	No.Skep/1651/XI/1988	02 November 1988	Asli	654
44785	Sukara	9103378	IX-III-06/354/I/1987	20 Januari 1987	Sumedang	No. Skep/299/III/1990	30 Maret 1990	Asli	804
44786	Sukara	9056758	1297/B/6/II/1959	20 Februari 1959	Pandeglang	Skep/956/VIII/1981	15 Agustus 1981	Asli	861
44787	Sukarbo	9104168	IX/III-13/211/5/1987	14 Mei 1987	Cirebon	Skep/299/III/1990	30 Maret 1990	Asli	924
44788	Sukardi	9052695	1923/B/13/V/1959	4 Mei 1959	Indramayu	No.Skep/956/VIII/1981	15 Agustus 1981	Asli	656
44789	Sukardi	9098860	IX-III/03/0089/IX/1986	22 September 1986	Sukabumi	Skep/682/IV/1989	08 April 1989	Asli	658
44790	Sukardi	9103283	IX/III-05/109/PKRI/V/87	20 Mei 1987	Cimahi	299/III/1990	30 Maret 1990	Asli	751
44791	Sukardi	9107625	IX-III-06/389/I/1989	5 Januari 1989	Sumedang	Skep/482/IV/1990	10 April 1990	Asli	899
44792	Sukardi	9058085	0938/B/7/II-UL/67	19 Desember 1967	Subang	Skep/956/VIII/1981	15 Agustus 1981	Asli	927
44793	Sukardi	9103197	IX-III/03/530/VI/1987	20 Juni 1987	Sukabumi	Skep/299/III/1990	30 Maret 1990	Asli	943
44794	Sukardi	9062923	1720/B/19/II/59	7 Februari 1959	Ciamis	Skep/956/VIII/1981	15 Agustus 1981	Asli	960

NO. URUT	NAMA	NPV	NO. PENDAFTARAN	TANGGAL PENDAFTARAN	DAERAH PENDAFTARAN	SK GELAR KEHORMATAN	TANGGAL SK GELAR KEHORMATAN	KET.	NO. JILID
44795	Sukardi A.	9058781	5762/B/9/VII/1959	15 Juli 1959	Sukabumi	Skep/956/VIII/1981	15 Agustus 1981	Asli	632
44796	Sukardi bin Bapa Umin	9059412	3497/B/9/IV/1959	14 April 1959	Sukabumi	956/VIII/1981	15 Agustus 1981	Asli	733
44797	Sukardi bin Riman	9104086	IX/III/10/238/VI/1987	15 Juni 1987	Karawang	Skep/299/III/1990	30 Maret 1990	Asli	737
44798	Sukardiro	9104067	IX/III/10/114/II/1987	13 Februari 1987	Karawang	Skep/299/III/1990	30 Maret 1990	Asli	917
44799	Sukardja	9054418	892/B.12/XI/1958	17 Mei 1958	Kuningan	No. Skep/956/VIII/1981	15 Agustus 1981	Asli	612
44800	Sukardji bin Ikro	9059265	585/B/9/II-UL/VIII/1967	9 Agustus 1967	Sukabumi	Skep/956/VIII/1981	15 Agustus 1981	Asli	996
44801	Sukarhi	9091640	5911/B/9/VII/1959	15 Juli 1959	Sukabumi	Skep/573/M/X/1983	25 Oktober 1983	Asli	722
44802	Sukari	9104297	IX/III/0709/VI/1987	17 Juli 1987	Kuningan	Skep/299/III/1990	30 Maret 1990	Asli	768
44803	Sukari	9103850	IX/III-09/737/V/1987	19 Mei 1987	Ciamis	Skep/299/III/1990	30 Maret 1990	Asli	813
44804	Sukari	9056375	715/B/2/II-UL/1967	27 Desember 1967	Pandeglang	Skep/956/VIII/1981	15 Agustus 1981	Fotokopi	1027
44805	Sukar'i	9103769	IX/III-09/422/V/1987	19 Mei 1987	Ciamis	Skep/299/III/1990	30 Maret 1990	Asli	832
44806	Sukari B. Rasidi	9051295	0052/B/8/II-UL/1967	14 September 1967	Bogor	Skep/956/VIII/1981	15 Agustus 1981	Asli	938
44807	Sukari H.	9057361	0157/B/I/11-UL/1967	20 Juli 1967	Serang	No. Skep/956/VIII/1981	15 Agustus 1981	Asli	612
44808	Sukaris Bin H. Sobandi	9106278	III-05/013/PKRI/VIII/1988	30 Agustus 1988	Bandung	Skep/482/IV/1990	10 April 1990	Asli	852
44809	Sukarja	9095068	IX/14/303/I/1987	29 Januari 1987	Kuningan	No.Skep/271/III/1988	18 Maret 1988	Asli	638
44810	Sukarja	9103622	IX/III-08/517/VI/1987	30 Juni 1987	Tasikmalaya	Skep/299/III/1990	30 Maret 1990	Asli	877
44811	Sukarja	9112204	IX/III/14/0727/V/1989	31 Mei 1989	Kuningan	Skep/1579/VIII/1991	26 Agustus 1991	Asli	991
44812	Sukarma	9096516	IX/14/0025/XI/1986	7 Nopember 1986	Kuningan	No. Skep/956/VIII/1981	15 Agustus 1981	Asli	619
44813	Sukarma	9094999	IX-05/148/VII/1983	1 Juli 1983	Indramayu	No.Skep/271/III/1988	18 Maret 1988	Asli	656
44814	Sukarma	9096356	IX-III/06/132/X/1986	05 Oktober 1986	Sumedang	Skep/1651/XI/1988	02 November 1988	Asli	679
44815	Sukarma	9058938	2408/B/9/III/1959	17 Maret 1959	Sukabumi	Skep/956/VIII/1981	15 Agustus 1981	Asli	694
44816	Sukarma	9057886	P.031/B/7/II/UL/1967	21 Juni 1967	Subang	Skep/956/VIII/1981	15 Agustus 1981	Asli	772
44817	Sukarma	9103438	IX-III-06/054/X/1986	5 Oktober 1986	Sumedang	No. Skep/299/III/1990	30 Maret 1990	Asli	803
44818	Sukarma	9104442	IX/III-16/568/VI/87	13 Juni 1987	Majalengka	Skep/299/III/1990	30 Maret 1990	Asli	826
44819	Sukarma	9103693	IX/III-09/74/V/1987	19 Mei 1987	Ciamis	Skep/299/III/1990	30 Maret 1990	Asli	831
44820	Sukarma	9086733	IX-06/260/III/1979	31 Maret 1979	Karawang	No. Skep/253/III/1982	12 Maret 1982		947
44821	Sukarma	9098872	IX-III/03/0290/I/1987	17 Januari 1987	Sukabumi	Skep/682/IV/1989	08 April 1989	Asli	717
44822	Sukarma bin Andris	9087081	IX/17/0265/III/1979	8 Maret 1979	Cianjur	No.Skep/253/III/1982	12 Maret 1982	Asli	644

NO. URUT	NAMA	NPV	NO. PENDAFTARAN	TANGGAL PENDAFTARAN	DAERAH PENDAFTARAN	SK GELAR KEHORMATAN	TANGGAL SK GELAR KEHORMATAN	KET.	NO. JILID
44823	Sukarma bin Sukinta	9103274	IX/III-05/447/PKRI/IV/1987	25 April 1987	Bandung	No. Skep/299/III/1990	30 Maret 1990	Asli	811
44824	Sukarma bin Yusuf	9103203	IX/III-04/015/XI/1986	30 November 1986	Cianjur	Skep/299/III/1990	30 Maret 1990	Asli	992
44825	Sukarman	9103613	IX/III-08/452/VI/1987	30 Juni 1987	Tasikmalaya	Skep/299/III/1990	30 Maret 1990	Fotokopi	1025
44826	Sukarmi. A	9064092	1097/B/KUV/10/03/1959	28 Maret 1959	Cianjur	Skep/956/VIII/1981	15 Agustus 1981	Asli	724
44827	Sukarna	9061824	0259/B/15/II-UL/67	30 Agustus 1967	Tasikmalaya	Skep/956/VIII/1981	15 Agustus 1981		620
44828	Sukarna	9098950	IX-III/21/219/VI/1987	22 Juni 1987	Kuningan	No.Skep/682/IV/1989	08 April 1989	Asli	637
44829	Sukarna	9103966	IX/III-09/1243/V/1987	19 Mei 1987	Ciamis	Skep/299/III/1990	30 Maret 1990	Asli	753
44830	Sukarna	9103956	IX/III-09/1137/V/1987	19 Mei 1987	Ciamis	Skep/299/III/1990	30 Maret 1990	Asli	753
44831	Sukarna	9103601	IX/III-08/415/VI/1987	30 Juni 1987	Tasikmalaya	No. Skep/299/III/1990	30 Maret 1990	Asli	788
44832	Sukarna	9103855	IX/III-09/751/1987	19 Mei 1987	Ciamis	Skep/299/III/1990	30 Maret 1990	Asli	813
44833	Sukarna	9050972	1279/B/8/III/1959	16 Maret 1959	Bogor	Skep/956/VIII/1981	15 Agustus 1981	Asli	869
44834	Sukarna	9103641	IX/III-08/98/VIII/1988	24 Agustus 1988	Tasikmalaya	Skep/299/III/1990	30 Maret 1990	Asli	878
44835	Sukarna	9103567	IX/III-08/183/IV/87	20 April 1987	Tasikmalaya	Skep/299/III/1990	30 Maret 1990	Asli	878
44836	Sukarna	9103404	IX-III-06/568/III/1987	9 Maret 1987	Sumedang	Skep/299/III/1990	30 Maret 1990	Asli	899
44837	Sukarna	9103347	IX-III-06/034/X/1986	5 Oktober 1986	Sumedang	Skep/299/III/1990	30 Maret 1990	Asli	899
44838	Sukarna bin Jumhadi	9103240	IX/III-05/52/PKRI/12/1986	19 Desember 1986	Bandung	No. Skep/299/III/1990	30 Maret 1990	Asli	811
44839	Sukarna bin Moh. Bungsu	9096425	IX-III/07/299/1/1987	5 Januari 1987	Garut	Skep/1651/XI/1988	02 November 1988		626
44840	Sukarna bin Rambeli	9 103 136	IX-III/02/150/IV/1987	25 April 1987	Bogor	Skep/299/III/1990	30 Maret 1990	Asli	968
44841	Sukarna bin Suranta	9107511	IX/III-04/049/X/1988	11 Oktober 1988	Cianjur	Skep/482/IV/1990	10 April 1990	Asli	762
44842	Sukarna bin Toha	9098875	IX-III/03/0362/III/1987	20 Maret 1987	Sukabumi	Skep/682/IV/1989	08 April 1989	Asli	717
44843	Sukarna. A	9051432	3931/B/8/VI/1959	10 Juni 1959	Sukabumi	Skep/956/VIII/1981	15 Agustus 1959	Asli	665
44844	Sukarna. U	9059329	836/B/9/II-UL/1967	09 Agustus 1967	Sukabumi	Skep/956/VIII/1981	15 Agustus 1981	Asli	694
44845	Sukarnen	9058928	6736/B/9/VII/1959	15 Juli 1959	Sukabumi	Skep/956/VIII/1981	15 Agustus 1981	Asli	693
44846	Sukarno	9103607	IX/III-08/436/VI/1987	30 Juni 1987	Tasikmalaya	Skep/299/III/1990	30 Maret 1990	Asli	740
44847	Sukarno	9103851	IX/III-09/740/V/1987	19 Mei 1987	Ciamis	Skep/299/III/1990	30 Maret 1990	Asli	960
44848	Sukarno	9 107 779	IX/III-09/215/IX/1988	15 September 1988	Ciamis	Skep/482/IV/1990	10 April 1990	Asli	978
44849	Sukarno	9103688	IX/III-09/41/V/1987	19 Mei 1987	Ciamis	Skep/299/III/1990	30 Maret 1990	Fotokopi	1009
44850	Sukarno Moch	9056981	29/B/6/II/59	15 Februari 1959	Pandegelang	No. Skep/956/VIII/1981	15 Agustus 1981		954

NO. URUT	NAMA	NPV	NO. PENDAFTARAN	TANGGAL PENDAFTARAN	DAERAH PENDAFTARAN	SK GELAR KEHORMATAN	TANGGAL SK GELAR KEHORMATAN	KET.	NO. JILID
44851	Sukarno N.	9063570	0563/B/16/II-UL/67	31 Agustus 1967	Ciamis	No.Skep/956/VIII/1981	15 Agustus 1981	Asli	646
44852	Sukarsa	9103574	IX/III-08/258/VI/87	18 Juni 1987	Tasikmalaya	Skep/299/III/1990	30 Maret 1990	Asli	740
44853	Sukarsa	9107924	IX/III/14/0271/VI/1989	06 Juni 1989	Kuningan	Skep/482/IV/1990	10 April 1990	Asli	843
44854	Sukarsih	9107580	IX-III-06/136/VIII/1988	5 Agustus 1988	Sumedang	Skep/482/IV/1990	10 April 1990	Asli	899
44855	Sukarsih, Ny.	9110422	IX/III/10/181/IV/1989	03 April 1989	Karawang	No. Skep/2190/X/1990	19 Oktober 1990		952
44856	Sukarta	9050228	07325/B/15/7/1959	15 Juli 1959	Bandung	Skep/956/VIII/1981	15 Agustus 1959	Asli	665
44857	Sukarta	9058426	P.1686/B/4/III/1959	31 Maret 1959	Subang	Skep/956/VIII/1981	15 Agustus 1959	Asli	669
44858	Sukarta	9057735	P.2373/B/4/IV/1959	28 April 1959	Subang	Skep/956/VIII/1981	15 Agustus 1959	Asli	671
44859	Sukarta	9060049	1505/B/16/I/1959	07 Januari 1959	Sumedang	Skep/956/VIII/1981	15 Agustus 1981	Asli	704
44860	Sukarta	9104260	IX/III/14/0569/IV/1987	27 April 1987	Kuningan	299/III/1990	30 Maret 1990	Asli	744
44861	Sukarta	9104453	IX/III-16/611/VI/87	13 Juni 1987	Majalengka	Skep/299/III/1990	30 Maret 1990	Asli	826
44862	Sukarta	9107597	IX-III-06/258/XI/1988	02 November 1988	Sumedang	Skep/482/IV/1990	10 April 1990	Asli	841
44863	Sukarta	9104269	IX/III/14/0635/V/1987	07 Mei 1987	Kuningan	Skep/299/III/1990	30 Maret 1990	Asli	842
44864	Sukarta	9104290	IX/III/14/0696/VI/1987	16 Juli 1987	Kuningan	Skep/299/III/1990	30 Maret 1990	Asli	845
44865	Sukarta	9107563	IX-III-06/030/VI/1988	15 Juni 1988	Sumedang	Skep/482/IV/1990	10 April 1990	Asli	899
44866	Sukarta	9058068	P.0912/B/7/II-UL/67	19 Desember 1967	Subang	Skep/956/VIII/1981	15 Agustus 1981	Asli	703
44867	Sukarta Atmadja	9103357	IX/III/14/0166/IV/1989	21 April 1989	Kuningan	Skep/299/III/1990	30 Maret 1990	Asli	768
44868	Sukarta bin Karta	9053759	2435/B.12/IV/59	13 April 1959	Kuningan	No.Skep/956/VIII/1981	15 Agustus 1981	Asli	634
44869	Sukarta Pandji	8017143	672/A/I/1959	30 Januari 1959	Bogor	Skep/860/VII/1982	31 Juli 1982	Asli	657
44870	Sukarta Tarsum	9104202	IX/14/0162/XI/1986	15 Desember 1986	Kuningan	299/III/1990	30 Maret 1990	Asli	744
44871	Sukartaatmadja	9063278	2049/B/16/II-UL/1967	31 Desember 1967	Bandung	Skep/956/VIII/1981	15 Agustus 1981	Asli	662
44872	Sukarti, H. bin H. Ahmad	9084384	IX/11/000804/V/1981	16 Mei 1981	Serang	No. Skep/253/III/1982	12 Maret 1982	Asli	613
44873	Sukarya	9095003	IX-III-06/055/X/1986	5 Oktober 1986	Sumedang	Skep/271/III/1988	18 Maret 1988		624
44874	Sukarya	9087030	IX/16/0486/1981	7 Maret 1981	Ciamis	No.Skep/253/III/1982	12 Maret 1982	Asli	646
44875	Sukarya	9096475	IX-III-11/37/I/1987	28 Januari 1987	Subang	No.Skep/1651/XI/1988	02 November 1988	Asli	654
44876	Sukarya	9103686	IX/III-09/31/V/1987	19 Mei 1987	Ciamis	No. Skep/299/III/1990	30 Maret 1990	Asli	780
44877	Sukarya	9107938	IX/III/14/0364/VII/1989	25 Juli 1989	Kuningan	Skep/482/IV/1990	10 April 1990	Asli	843
44878	Sukarya	9104021	IX/III-09/1511/V/1087	19 Mei 1987	Ciamis	Skep/299/III/1990	30 Maret 1990	Asli	935

NO. URUT	NAMA	NPV	NO. PENDAFTARAN	TANGGAL PENDAFTARAN	DAERAH PENDAFTARAN	SK GELAR KEHORMATAN	TANGGAL SK GELAR KEHORMATAN	KET.	NO. JILID
44879	Sukarya	9107774	IX/III-09/196/IX/1988	15 September 1988	Ciamis	Skep/482/IV/1990	10 April 1990	Asli	961
44880	Sukarya	9103768	IX/III-09/421/V/1987	19 Mei 1987	Ciamis	Skep/299/III/1990	30 Maret 1990	Asli	981
44881	Sukarya	9107760	IX/III-09/192/IX/1988	15 September 1988	Ciamis	Skep/482/IV/1990	10 April 1990	Asli	981
44882	Sukarya	9110477	IX/III/14/0430/1989	31 Mei 1989	Kuningan	Skep/2190/X/1990	19 Oktober 1990	Asli	986
44883	Sukarya	9103922	IX/III-09/1009/V/1987	19 Mei 1987	Ciamis	Skep/299/III/1990	30 Maret 1990	Fotokopi	1009
44884	Sukarya	9107716	IX/III-09/07/IX/1988	15 September 1988	Ciamis	Skep/482/IV/1990	10 April 1990	Fotokopi	1025
44885	Sukarya bin Muhawi	9086621	IX/14/0240/IV/1981	06 April 1981	Sumedang	No.Skep/253/III/1982	12 Maret 1982	Asli	638
44886	Sukati	9104303	IX/III/14/0724/VI/1987	17 Juni 1987	Kuningan	Skep/299/III/1990	30 Maret 1990	Asli	768
44887	Sukatim	9096584	IX/III/14/0533/IV/87	02 April 1987	Kuningan	No.Skep/1651/XI/1988	02 November 1988	Asli	634
44888	Sukatma	9091334	2587/B/16/II/59	8 Pebruari 1959	Sumedang	Skep/573/M/X/1983	25 Oktober 1983		620
44889	Sukatma	9048376	06948/B/20/7/1959	15 Juli 1959	Sukabumi	Skep/956/VIII/1981	15 Agustus 1959	Asli	664
44890	Sukatma	9096325	IX-III/03/0178/X/1986	23 Oktober 1986	Sukabumi	Skep/1651/XI/1988	02 November 1988	Asli	665
44891	Sukatma	9104511	IX-III-18/164/III/1987	01 Maret 1987	Pandeglang	Skep/299/III/1990	30 Maret 1990	Asli	700
44892	Sukatma	9103436	IX-III-06/753/V/1987	4 Mei 1987	Sumedang	No. Skep/299/III/1990	30 Maret 1990	Asli	803
44893	Sukatma	9054239	1855/B.12./III/59	9 Maret 1959	Kuningan	Skep/956/VIII/1981	15 Agustus 1981	Asli	945
44894	Sukatma	9111451	IX/III/14/0439/1989	31 Mei 1989	Kuningan	Skep/175/II/1991	25 Februari 1991	Asli	945
44895	Sukatma	9110491	IX/III/14/0375/V/1989	29 Mei 1989	Kuningan	Skep/2190/X/1990	19 Oktober 1990	Asli	963
44896	Sukatma	9110187	IX-III-06/573/IV/1989	08 April 1989	Sumedang	Skep/2190/X/1990	19-10-1990		999
44897	Sukatma	9080757	P.2838/B/4/VI/59	11 Juni 1959	Subang	Skep/860/VII/1982	31 Juli 1982	Asli	703
44898	Sukatma	9098877	IX-III/03/0517/VI/1987	1 Juni 1987	Sukabumi	Skep/682/IV/1989	08 April 1989	Asli	717
44899	Sukatma bin Momon	9111391	IX-III/03/0302/V/1989	30 Mei 1989	Sukabumi	Skep/175/II/1991	25 Februari 1991	Asli	693
44900	Sukatma U.	9087572	IX/17/0614/VI/1979	27 Juni 1979	Cianjur	Skep/253/III/1982	12 Maret 1982	Asli	741
44901	Sukatma. H.Z. Gofur	9103465	IX-III-06/968/VI/1987	5 Juni 1987	Sumedang	Skep/299/III/1990	30 Maret 1990	Asli	899
44902	Sukatmi Bin Sukinta	9107639	IX-III/07/087/IX/1988	29 September 1988	Garut	Skep/482/IV/1990	10 April 1990	Asli	914
44903	Sukatna. M	9057860	P.296/B/7/II/UL/1967	09 Agustus 1967	Subang	Skep/956/VIII/1981	15 Agustus 1981	Asli	772
44904	Sukaya bin Naskam	9110245	IX-III-06/828/V/1989	25 Mei 1989	Sumedang	Skep/2190/X/1990	19 Oktober 1990		1000
44905	Sukemal	9096657	IX/III-17/87/III/1987	15 Maret 1987	Purwakarta	Skep/1651/XI/1988	02 November 1988	Asli	897
44906	Sukemal	9096657	IX/III-17/87/III/1987	15 Maret 1987	Purwakarta	Skep/1651/XI/1988	2 November 1988	Asli	726

NO. URUT	NAMA	NPV	NO. PENDAFTARAN	TANGGAL PENDAFTARAN	DAERAH PENDAFTARAN	SK GELAR KEHORMATAN	TANGGAL SK GELAR KEHORMATAN	KET.	NO. JILID
44907	Sukemi	9058328	P.2169/B/4/IV/59	13 April 1959	Subang	Skep/956/VIII/1981	15 Agustus 1959	Asli	671
44908	Sukemi	9080826	P.208/B/4/XII/1959	4 Desember 1959	Subang	No. Skep/860/VII/1982	31 Juli 1982		949
44909	Suken	9050002	6058/B/15/III/1959	19 Maret 1959	Bandung	Skep/956/VIII/1981	15 Agustus 1981	Asli	899
44910	Sukendar	9103877	IX/III-09/1180/V/1987	19 Mei 1987	Ciamis	Skep/299/III/1990	30 Maret 1990	Asli	813
44911	Sukendra	9096499	IX/III-13/103/12/1986	29 Desember 1986	Cirebon	No.Skep/1651/XI/1988	02 November 1988	Asli	639
44912	Suketnaatmaja	9107863	IX/III/14/0025/VII/1988	16 Juli 1988	Kuningan	Skep/482/IV/1990	10 April 1990	Asli	767
44913	Suki	9061611	2711/B/9/III/1959	25 Maret 1959	Sukabumi	Skep/573/M/X/1983	25 Oktober 1983	Asli	665
44914	Sukik	9104489	IX/III-17/141/VI/1987	15 Juni 1987	Purwakarta	Skep/299/III/1990	30 Maret 1990	Asli	820
44915	Sukiman	9058289	P.3118/B/4/VII/1959	11 Juli 1959	Subang	Skep/956/VIII/1981	15 Agustus 1981		629
44916	Sukiman	9103925	IX/III-09/1029/V/1987	19 Mei 1987	Ciamis	Skep/299/III/1990	30 Maret 1990	Asli	935
44917	Sukiman	59050652	9669/B/15/VII/1959	15 Juli 1959	Bandung	Skep/956/VIII/1981	15 Agustus 1981		1000
44918	Sukinah	9096641	IX/III-16/1145/III/1987	28 Maret 1987	Majalengka	No.Skep/1651/XI/1988	02 November 1988	Asli	635
44919	Sukinta	9059985	5559/B/16/V/1959	02 Juni 1959	Sumedang	Skep/956/VIII/1981	15 Agustus 1959	Asli	667
44920	Sukinta	9059972	5940/B/16/VII/1959	02 Juli 1959	Sumedang	Skep/956/VIII/1981	15 Agustus 1981	Asli	704
44921	Sukinta	9107894	IX/III/14/0136/III/89	30 Maret 1989	Kuningan	No. Skep/482/IV/1990	10 April 1990	Asli	747
44922	Sukinta	9103755	IX/III-09/388/V/1987	19 Mei 1987	Ciamis	Skep/299/III/1990	30 Maret 1990	Asli	753
44923	Sukinta	9103859	IX/III-09/762/V/1987	19 Mei 1987	Ciamis	Skep/299/III/1990	30 Maret 1990	Asli	830
44924	Sukinta	9103876	IX/III-09/882/V/1987	19 Mei 1987	Ciamis	Skep/299/III/1990	30 Maret 1990	Asli	838
44925	Sukinta	9107892	IX/III/14/0412/V/1989	31 Mei 1989	Kuningan	Skep/482/IV/1990	10 April 1990	Asli	843
44926	Sukinta	9104263	IX/III/14/0597/V/1987	10 Mei 1987	Kuningan	Skep/299/III/1990	30 Maret 1990	Asli	844
44927	Sukinta	9104145	IX/III-13/112/1/1987	5 Januari 1987	Cirebon	Skep/299/III/1990	30 Maret 1990	Asli	924
44928	Sukinta	9104239	IX/III/14/0427/II/1987	23 Februari 1987	Kuningan	Skep/299/III/1990	30 Maret 1990	Asli	945
44929	Sukinta	9103958	IX/III-09/1191/V/1987	19 Mei 1987	Ciamis	No. Skep/299/III/1990	30 Maret 1990		948
44930	Sukinta	9103807	IX/III-09/560/V/1987	19 Mei 1987	Ciamis	Skep/299/III/1990	30 Maret 1990	Asli	961
44931	Sukinta	9104011	IX/III-09/1472/V/1987	19 Mei 1987	Ciamis	Skep/299/III/1990	30 Maret 1990	Asli	961
44932	Sukinta	9107802	IX/III-09/349/IX/1988	15 September 1988	Ciamis	Skep/482/IV/1990	10 April 1990	Asli	981
44933	Sukinta	9104360	IX/III-16/07/IX/86	01 September 1986	Majalengka	Skep/299/III/1990	30 Maret 1990	Asli	991
44934	Sukinta	9060026	2174/B/16/I/59	22 Januari 1959	Sumedang	Skep/956/VIII/1981	15 Agustus 1981		1000

NO. URUT	NAMA	NPV	NO. PENDAFTARAN	TANGGAL PENDAFTARAN	DAERAH PENDAFTARAN	SK GELAR KEHORMATAN	TANGGAL SK GELAR KEHORMATAN	KET.	NO. JILID
44935	Sukinta	9103906	IX/III-09/947/1987	19 Mei 1987	Ciamis	Skep/299/III/1990	30 Maret 1990	Fotokopi	1009
44936	Sukinta Dasta	9063444	2111/B/16/II-UL/67	31 Desember 1967	Ciamis	No.Skep/956/VIII/1981	15 Agustus 1981	Asli	646
44937	Sukirja	9103771	IX/III-09/428/V/1987	19 Mei 1987	Ciamis	Skep/299/III/1990	30 Maret 1990	Asli	935
44938	Sukirjo	9063111	2241/19/ /1959	12 Mei 1905	Ciamis	Skep/956/VIII/1981	15 Agustus 1981	Asli	961
44939	Sukirli	9103289	IX/III-05/550/PKRI/VI/1987	3 Juni 1987	Bandung	No. Skep/299/III/1990	30 Maret 1990	Asli	811
44940	Sukirman	9051985	2660/B/17/IV/1959	13 April 1959	Garut	Skep/956/VIII/1981	15 Agustus 1981		627
44941	Sukirman	9063547	1100/B/16/II-UL/1967	31 Desember 1967	Ciamis	No.Skep/956/VIII/1981	15 Agustus 1981	Asli	643
44942	Sukirman	9095075	IX/III/14/043/II/87	23 Februari 1987	Kuningan	No.Skep/271/III/1988	18 Maret 1987	Asli	645
44943	Sukirman	9104008	IX/III-09/1460/V/1987	19 Mei 1987	Ciamis	Skep/299/III/1990	30 Maret 1990	Asli	813
44944	Sukirman	9104262	IX/III/14/0584/IV/87	27 April 1987	Kuningan	Skep/299/III/1990	30 Maret 1990	Asli	844
44945	Sukirman	9058766	3144/B/9/IV/1959	04 April 1959	Sukabumi	Skep/956/VIII/1981	15 Agustus 1981	Asli	866
44946	Sukirman	9103793	IX/III-09/502/V/1987	19 Mei 1987	Ciamis	Skep/299/III/1990	30 Maret 1990	Asli	935
44947	Sukirta	9107813	IX/III-09/IX/1988	15 September 1988	Ciamis	Skep/482/IV/1990	10 April 1990	Fotokopi	1025
44948	Sukirya	9104238	IX/III/14/0425/II/1987	23 Februari 1987	Kuningan	Skep/299/III/1990	30 Maret 1990	Asli	768
44949	Sukiya	9056479	3975/B/6/III-1959	15 Maret 1959	Pandeglang	Skep/956/VIII/1981	15 Agustus 1981	Asli	862
44950	Sukma	9080792	P.3084/B/VII/1959	11 Juli 1959	Subang	Skep/860/VII/1982	31 Juli 1982	Asli	669
44951	Sukma	9104496	IX/III-18/092/XII/1986	22 Desember 1986	Pandegelang	No. Skep/299/III/1990	30 Maret 1990	Asli	777
44952	Sukma	9103143	IX-III/02/206/V/1987	25 Mei 1987	Bogor	Skep/299/III/1990	30 Maret 1990	Asli	938
44953	Sukmaja	9107810	IX/III-09/374/IX/1988	15 September 1988	Ciamis	Skep/482/IV/1990	10 April 1990	Asli	981
44954	Sukmara bin Kardamin	9108012	IX/III/19/026/X/1988	06 Oktober 1988	Serang	Skep/482/IV/1990	10 April 1990	Asli	766
44955	Sukmawinata	9063895	1978/B/KUV/10/07/59	1 Juli 1959	Cianjur	Skep/956/VIII/1981	15 Agustus 1981	Fotokopi	1001
44956	Sukmi Janda Alm. Saldi	9056563	3880/B/6/III/59	15 Maret 1959	Pandeglang	Skep/956/VIII/1981	15 Agustus 1981	Asli	892
44957	Sukni	9095015	IX-III/03/0328/II/1987	24 Februari 1987	Sukabumi	Skep/271/III/1988	18 Maret 1988		623
44958	Sukon	9059828	2606/B/16/I/1959	31 Januari 1959	Sumedang	Skep/956/VIII/1981	15 Agustus 1981		621
44959	Sukra	9056314	150/B/2/II-UL/1967	13 Desember 1967	Pandeglang	Skep/956/VIII/1981	15 Agustus 1981	Asli	700
44960	Sukra	9093556	0910/B/20/XII/1958	06 Desember 1958	Kodya Bandung	Skep/1581/IX/1987	21 September 1987	Asli	710
44961	Sukra	9103647	IX/III-08/211/IX/1988	20 September 1988	Tasikmalaya	Skep/299/III/1990	30 Maret 1990	Asli	740
44962	Sukra	9108004	IX/III-17/070/XII/1988	15 Desember 1988	Purwakarta	Skep/482/IV/1990	10 April 1990	Asli	820

NO. URUT	NAMA	NPV	NO. PENDAFTARAN	TANGGAL PENDAFTARAN	DAERAH PENDAFTARAN	SK GELAR KEHORMATAN	TANGGAL SK GELAR KEHORMATAN	KET.	NO. JILID
44963	Sukra	9060714	4852/B/16/IV/1959	04 April 1959	Sumedang	Skep/956/VIII/1981	15 Agustus 1981	Asli	841
44964	Sukra	9107569	IX-III-06/085/VII/1988	10 Juli 1988	Sumedang	Skep/482/IV/1990	10 April 1990	Asli	841
44965	Sukra bin Mahad	9110250	IX-III-06/V/1989	25 Mei 1989	Sumedang	Skep/2190/X/1990	19 Oktober 1990		1000
44966	Sukrama	9056320	016/B/2/II-UL/1967	27 Desember 1967	Pandeglang	Skep/956/VIII/1981	15 Agustus 1981	Asli	908
44967	Sukri	9055011	2282/B/7/I/59	12 Januari 1959	Lebak	No. Skep/956/VIII/1981	15 Agustus 1981		954
44968	Sukri	9104405	IX/III-16/324/XII/1986	26 Desember 1986	Majalengka	Skep/299/1990	30 Maret 1990	Fotokopi	1029
44969	Sukri B. Jaan	9087086	IX/17/0445/V/1979	26 Mei 1979	Cianjur	Skep/253/III/1982	12 Maret 1982	Asli	904
44970	Sukri bin Amin	9054777	2514/B/7/1/59	14 Januari 1959	Lebak	Skep/956/VIII/1981	15 Agustus 1981		631
44971	Sukri bin Idi	9064310	1535/B/KUV/10/05/1959	14 Mei 1959	Cianjur	No.Skep/956/VIII/1981	15 Agustus 1981	Asli	643
44972	Sukri bin Kasan Ali	9108016	IX/III/19/050/I/1989	03 Januari 1989	Serang	Skep/482/IV/1990	10 April 1990	Asli	766
44973	Sukri bin Sakum	9054962	3529/B/III/59	1 Maret 1959	Lebak	No.Skep/956/VIII/1981	15 Agustus 1981	Asli	649
44974	Sukri Bin Sukmani	9056115	339.B.2.II-UL.1967	25 Desember 1967	Pandeglang	Skep/956/VIII/1981	15 Agustus 1981	Asli	861
44975	Sukria	9052009	1944/B/17/III/1959	31 Maret 1959	Garut	Skep/956/VIII/1981	15 Agustus 1981		626
44976	Sukria	9096338	IX/III-04/253/VI/1987	27 Juni 1987	Cianjur	Skep/1651/XI/1988	02 November 1988	Asli	678
44977	Sukria	9058904	679/B/9/XII/1958	23 Desember 1958	Sukabumi	Skep/956/VIII/1981	15 Agustus 1981	Asli	759
44978	Sukria	9060649	284/B/16/XI/1958	17 Nopember 1958	Sumedang	No. Skep/956/VIII/1981	15 Agustus 1981	Asli	804
44979	Sukria	9110251	IX-III-06/855/V/1989	25 Mei 1989	Sumedang	Skep/2190/X/1990	19 Oktober 1990		999
44980	Sukria	9103349	IX-III-06/X/1986	5 Oktober 1986	Sumedang	Skep/299/III/1990	30 Maret 1990		1000
44981	Sukria	9111127	IX-III/02/191/V/1989	31 Mei 1989	Bogor	Skep/175/II/1991	25 Pebruari 1991	Fotokopi	1026
44982	Sukria bin Hanafiah	9103355	IX-III-06/178/X/1986	05 Oktober 1986	Sumedang	Skep/299/III/1990	30 Maret 1990	Asli	815
44983	Sukriya	9103510	IX/III/7/387/1/1987	07 Januari 1987	Garut	Skep/299/III/1990	30 Maret 1990	Asli	690
44984	Sukriya	9103304	IX/III-05/688/PKRI/VI/1987	26 Juni 1987	Cimahi	299/III/1990	30 Maret 1990	Asli	751
44985	Sukriya	9 107 754	IX/III-09/133/IX/1988	15 September 1988	Ciamis	Skep/482/IV/1990	10 April 1990	Asli	830
44986	Sukro	9103828	IX/III-09/632//V/1987	19 Mei 1987	Ciamis	Skep/299/III/1990	30 Maret 1990	Asli	935
44987	Sukro bin Kidong	9107997	IX/III-17/039/XI/1988	15 November 1988	Purwakarta	Skep/482/IV/1990	10 April 1990	Asli	820
44988	Sukroni	9049582	01545/B/20/XI/1958	18 November 1958	Cimahi	956/VIII/1981	15 Agustus 1981	Asli	751
44989	Sukti	9 107 536	IX/III-04/336/VI/89	20 Juni 1989	Cianjur	Skep/482/IV/1990	10 April 1990	Asli	975
44990	Sukur B. Jakarsih	9110150	III-05/201/PKRI/V/1989	30 Mei 1989	Bandung	Skep/2190/X/1990	19 Oktober 1990	Asli	899

NO. URUT	NAMA	NPV	NO. PENDAFTARAN	TANGGAL PENDAFTARAN	DAERAH PENDAFTARAN	SK GELAR KEHORMATAN	TANGGAL SK GELAR KEHORMATAN	KET.	NO. JILID
44991	Sulaeman	9058037	P.988/B/7/I-UL/1967	20 Desember 1967	Subang	No. Skep/956/VIII/1981	15 Agustus 1981	Asli	611
44992	Sulaeman	9094985	IX/04/029/5/1983	31 Mei 1983	Garut	Skep/271/III/1988	18 Maret 1988		627
44993	Sulaeman	9061650	672/B/18/XII/1958	18 Desember 1958	Tasikmalaya	No.Skep/956/VIII/1981	15 Agustus 1981	Asli	636
44994	Sulaeman	9051867	1851/B/17/III/1959	25 Maret 1959	Kodya Bandung	No.Skep/956/VIII/1981	15 Agustus 1981	Asli	649
44995	Sulaeman	9096308	IX-III/02/232/V/1987	25 Mei 1987	Bogor	Skep/1651/XI/1988	02 November 1988	Asli	657
44996	Sulaeman	9098909	IX/III-09/433/V/1987	19 Mei 1987	Ciamis	Skep/682/IV/1989	08 April 1989	Asli	659
44997	Sulaeman	9096621	IX/III-16/170/XI/1986	18 November 1986	Majalengka	Skep/1651/XI/1988	02 November 1988	Asli	660
44998	Sulaeman	9104393	IX/III-16/198/XI/1986	18 November 1986	Majalengka	Skep/299/III/1990	30 Maret 1990	Asli	701
44999	Sulaeman	9107561	IX-III-06/024/VI/1988	15 Juni 1988	Sumedang	No. Skep/482/IV/1990	10 April 1990	Asli	802
45000	Sulaeman	9107560	IX-III-06/023/VI/1988	15 Juni 1988	Sumedang	No. Skep/482/IV/1990	10 April 1990	Asli	804
45001	Sulaeman	9103905	IX/III-09/942/V/1987	19 Mei 1987	Ciamis	Skep/299/III/1990	30 Maret 1990	Asli	838
45002	Sulaeman	9103572	IX/III-08/238/VI/87	8 Juni 1987	Tasikmalaya	Skep/299/III/1990	30 Maret 1990	Asli	878
45003	Sulaeman	9063729	1913/B/KUV/10/06/1959	24 Juni 1959	Cianjur	Skep/956/VIII/1981	15 Agustus 1981	Asli	904
45004	Sulaeman	09 058 266	P.3430/B/4/III/1959	21 Maret 1959	Subang	Skep/956/VIII/1981	15 Agustus 1981	Asli	972
45005	Sulaeman	9103777	IX/III-09/443/V/1987	19 Mei 1987	Ciamis	Skep/299/III/1990	30 Maret 1990	Asli	981
45006	Sulaeman	9103466	IX-III-06/970/VI/1987	5 Juni 1987	Sumedang	Skep/299/III/1990	30 Maret 1990		1000
45007	Sulaeman	9063667	818/B/KUV/10/03/59	20 Maret 1959	Cianjur	Skep/956/VIII/1981	15 Agustus 1981	Asli	992
45008	Sulaeman .H.Bin Armali	9051477	3045/B/8/IV/1959	30 April 1959	Bogor	Skep/956/VIII/1981	15 Agustus 1981	Asli	938
45009	Sulaeman al Dukun bin Itjang	9051019	829/B/8/II/59	21 Pebruari 1959	Bogor	Skep/956/VIII/1981	15 Agustus 1981		621
45010	Sulaeman Basri	9096407	IX/05/624/VI/PKRI/1987	11 Juni 1987	Kabupaten Bandung	No.Skep/1651/XI/1988	02 November 1988	Asli	644
45011	Sulaeman bin Absori	9104123	IX/III-12/29/I/87	16 Januari 1987	Cirebon	299/III/1990	30 Maret 1990	Asli	749
45012	Sulaeman Bin Ahro	9107538	IX/III-04/363/VI/1989	26 Juni 1989	Cianjur	Skep/482/IV/1990	10 April 1990	Asli	920
45013	Sulaeman bin Asnikan	9101155	No.IX/III/10252/VI/1987	29 Juni 1987	Karawang	Skep/299/III/1990	30 Maret 1990	Asli	825
45014	Sulaeman bin H. Ahmad	9103486	IX/III/7/146/11/1986	27 November 1986	Garut	Skep/299/III/1990	30 Maret 1990	Asli	690
45015	Sulaeman Bin H. Ahmad	9109179	IX/III-17/044/XI/1988	15 November 1988	Purwakarta	Skep/2190/X/1990	19 Oktober 1990	Asli	894
45016	Sulaeman bin Hamid	9103122	IX-III/02/62/II/1987	26 Februari 1987	Bogor	Skep/299/III/1990	30 Maret 1990	Asli	824
45017	Sulaeman bin Imsari	9096428	IX-III/07/511/I/1987	26 Januari 1987	Garut	Skep/1651/XI/1988	02 November 1988		625
45018	Sulaeman Bin Karta	9110531	IX/III-17/116/V/1989	15 Mei 1989	Purwakarta	Skep/2190/X/1990	19 Oktober 1990	Asli	899

NO. URUT	NAMA	NPV	NO. PENDAFTARAN	TANGGAL PENDAFTARAN	DAERAH PENDAFTARAN	SK GELAR KEHORMATAN	TANGGAL SK GELAR KEHORMATAN	KET.	NO. JILID
45019	Sulaeman bin Muksin	9096674	IX-III/21/009/12/86	30 Desember 1986	Kodya Bandung	No.Skep/1651/XI/1988	02 November 1988	Asli	649
45020	Sulaeman bin Tahir	9106369	IX/III/10/029/VIII/1988	01 Agustus 1988	Karawang	Skep/482/IV/1990	10 April 1990	Asli	763
45021	Sulaeman E.	9062433	2339/B/16/II-UL/1967	31 Desember 1967	Ciamis	No.Skep/956/VIII/1981	15 Agustus 1981	Asli	646
45022	Sulaeman, H	9101058	IX-III/07/854/4/1987	15 April 1987	Garut	Skep/299/III/1990	30 Maret 1990	Asli	913
45023	Sulaeman, H	9111128	IX-III/03/03/0296/V/1989	30 Mei 1989	Sukabumi	Skep/175/II/1991	25 Februari 1991	Asli	940
45024	Sulaeman. E.	9058481	2912/B/7/II/UL/1959	21 Oktober 1967	Subang	Skep/956/VIII/1981	15 Agustus 1981	Asli	684
45025	Sulam	9107510	IX/III-04/038/IX/1988	26 September 1988	Cianjur	Skep/482/IV/1990	10 April 1990	Asli	762
45026	Suldin Sunardi	9103911	IX/III-09/961/V/1987	19 Mei 1987	Ciamis	Skep/299/III/1990	30 Maret 1990	Asli	936
45027	Sule	9107773	IX/III-09/194/IX/1988	15 September 1988	Ciamis	Skep/482/IV/1990	10 April 1990	Fotokopi	1011
45028	Suleh	9103689	IX/III-09/46/V/1987	19 Mei 1987	Ciamis	Skep/299/III/1990	30 Maret 1990	Asli	839
45029	Sulhari	9103937	IX/III-09/1058/V/1987	19 Mei 1987	Ciamis	No. Skep/299/III/1990	30 Maret 1990		948
45030	Suliah Janda Alm. Mas'ud	9085345			Majalengka	Skep/253/III/1982	12 Maret 1982	Asli	890
45031	Sulja	9060415	3720/B/16/III/1959	3 Maret 1959	Sumedang	No.Skep/956/VIII/1981	15 Agustus 1981	Asli	638
45032	Sulkani	9104114	IX-III-11/158/VI/1987	08 Juni 1987	Subang	Skep/299/III/1990	30 Maret 1990	Asli	773
45033	Sultinah Janda Alm. Kardia	9031100			Subang	Skep/956/VIII/1981	15 Agustus 1981	Asli	891
45034	Sultoni	9104418	IX/III-16/404/II/1987	28 Februari 1987	Majalengka	Skep/299/III/1990	30 Maret 1990	Asli	701
45035	Sulwian	9103806	IX/III-09/555/V/1987	19 Mei 1987	Ciamis	Skep/299/III/1990	30 Maret 1990	Asli	839
45036	Suma	9056033	970/B/19/II-UL/1967	27 Agustus 1967	Majalengka	Skep/956/VIII/1981	15 Agustus 1981		621
45037	Suma	9062019	1491/B/18/1/1959	19 Januari 1959	Tasikmalaya	No.Skep/956/VIII/1981	15 Agustus 1981	Asli	646
45038	Suma	9080421	03809/B/20/IV/1959	04 April 1959	Cianjur	No.Skep/860/VII/1982	31 Juli 1982	Asli	647
45039	Suma	9086973	IX/13/0147/III/1979	05 Maret 1979	Sukabumi	Skep/744/VI/1982	26 Juni 1982	Asli	658
45040	Suma	9063863	520/B/KUV/10/02/59	25 Februari 1959	Cianjur	No.Skep/956/VIII/1981	15 Agustus 1981	Asli	676
45041	Suma	9060234	0207/B/13/II/UL/1967	02 Oktober 1967	Sumedang	Skep/956/VIII/1981	15 Agustus 1981	Asli	704
45042	Suma	9059904	2501/B/16/II/1959	09 Februari 1959	Sumedang	Skep/956/VIII/1981	15 Agustus 1981	Asli	704
45043	Suma	9060423	3313/B/16/II/1959	19 Februari 1959	Sumedang	No. Skep/956/VIII/1981	15 Agustus 1981	Asli	803
45044	Suma	9104378	IX/III-16/102/X/1986	18 Oktober 1986	Majalengka	Skep/299/III/1990	30 Maret 1990	Asli	930
45045	Suma	09 080 871	2158/B/9/III/59	9 Maret 1959	Sukabumi	Skep/860/VII/1982	31 Juli 1982	Asli	975
45046	Suma	9111123	IX-III/02/176/V/1989	31 Mei 1989	Bogor	Skep/175/II/1991	25 Februari 1991	Asli	994

NO. URUT	NAMA	NPV	NO. PENDAFTARAN	TANGGAL PENDAFTARAN	DAERAH PENDAFTARAN	SK GELAR KEHORMATAN	TANGGAL SK GELAR KEHORMATAN	KET.	NO. JILID
45047	Suma	9110360	IX/III-08/1016/V/1989	31 Mei 1989	Tasikmalaya	Skep/2190/X/1990	19 Oktober 1990	Fotokopi	1011
45048	Suma al. H Enoh	9096660	IX/III-17/120/VI/1987	15 Juni 1987	Purwakarta	No.Skep/1651/XI/1988	02 November 1988	Asli	642
45049	Suma bin Anwi	9110281	IX-III/07/168/12/1988	29 Desember 1988	Garut	Skep/2190/X/1990	19 Oktober 1990	Fotokopi	1009
45050	Suma bin H. Su'eb	9103223	IX/III-04/203/VI/1987	17 Juni 1987	Cianjur	Skep/299/III/1990	30 Maret 1990	Asli	697
45051	Suma bin Hasim	9095046	IX/17/0114/VIII/1983	01 Agustus 1983	Cianjur	Skep/271/III/1988	18 Maret 1988	Asli	678
45052	Suma bin Nurkasan	9103550	III-05/060/PKRI/XII/1988	23 Desember 1988	Bandung	No. Skep/482/IV/1990	10 April 1990	Asli	811
45053	Sumaatmadja	9112215	IX/III/14/0903/V/1989	31 Mei 1989	Kuningan	Skep/1579/VIII/1991	26 Agustus 1991	Asli	986
45054	Sumadinata	9052161	830/B/14/II-UL/1967	20 Desember 1967	Garut	Skep/956/VIII/1981	15 Agustus 1981		629
45055	Sumadiraksa	9096678	IX/III/14/0369/II/87	23 Februari 87	Kuningan	Skep/1651/XI. 1988.	2 November 1988	Asli	963
45056	Sumaedi	9104398	IX/III-16/267/XII/1986	09 Desember 1986	Majalengka	Skep/299/III/1990	30 Maret 1990	Asli	701
45057	Sumaja	9103416	IX-III-06/654/IV/1987	15 April 1987	Sumedang	Skep/299/III/1990	30 Maret 1990		1000
45058	Sumaja	9103848	IX/III-09/729/V/1987	19 Mei 1987	Ciamis	Skep/299/III/1990	30 Maret 1990	Fotokopi	1011
45059	Sumana	9107599	IX-III-06/262/XI/1988	02 November 1988	Sumedang	Skep/482/IV/1990	10 April 1990	Asli	841
45060	Sumanah binti Wikatma	9103279	IX/III-05/499/PKRI/V/1987	20 Mei 1987	Bandung	No. Skep/299/III/1990	30 Maret 1990	Asli	811
45061	Sumanta	9096385	IX-III-06/742/V/1987	4 Mei 1987	Sumedang	Skep/1651/XI/1988	02 November 1988		625
45062	Sumanta	9107506	IX/III-04/014/IX/1988	15 September 1988	Cianjur	Skep/482/IV/1990	24 April 1990	Asli	697
45063	Sumanta	9103317	IX/III-05/802/PKRI/VI/1987	26 Juni 1987	Cimahi	299/III/1990	30 Maret 1990	Asli	751
45064	Sumanta	9104387	IX/III-16/150/XI/1986	4 Nopember 1986	Majalengka	No. Skep/299/III/1990	30 Maret 1990	Asli	795
45065	Sumanta	9104024	IX/III-09/1510/V/1987	19 Mei 1987	Ciamis	Skep/299/III/1990	30 Maret 1990	Asli	830
45066	Sumanta	9104259	IX/III/14/559/IV/1987	27 April 1987	Kuningan	Skep/299/III/1990	30 Maret 1990	Asli	845
45067	Sumanta	9104235	IX/III/14/0417/II/87	23 Februari 1987	Kuningan	Skep/299/III/1990	30 Maret 1990	Asli	945
45068	Sumanta	9103982	IX/III-09/1335/V/1987	19 Mei 1987	Ciamis	Skep/299/III/1990	30 Maret 1990	Asli	961
45069	Sumanta	9112202	IX/III/14/0719/V/1989	31 Mei 1989	Kuningan	Skep/1579/VIII/1991	26 Agustus 1991	Asli	991
45070	Sumanta	9104033	IX/III-09/1343/V/1987	19 Mei 1987	Ciamis	Skep/299/III/1990	30 Maret 1990	Fotokopi	1009
45071	Sumanta bin Jaya	9 086 588	IX-/3/132/3/1979	17 Maret 1979	Bogor	Skep/253/III/1982	12 Maret 1982	Asli	968
45072	Sumantri	9052472	2359/B/13/V/1959	15 Mei 1959	Indramayu	Skep/956/VIII/1981	15 Agustus 1981	Asli	924
45073	Sumar bin Mita	9086546	IX/02/484/11/79	5 Nopember 1979	Bandung	Skep/253/III/1982	12 Maret 1982	Asli	610
45074	Sumardi	9096381	IX-III-06/660/IV/1987	15 April 1987	Sumedang	Skep/1651/XI/1988	02 November 1988		624

NO. URUT	NAMA	NPV	NO. PENDAFTARAN	TANGGAL PENDAFTARAN	DAERAH PENDAFTARAN	SK GELAR KEHORMATAN	TANGGAL SK GELAR KEHORMATAN	KET.	NO. JILID
45075	Sumardi	9104248	IX/III/14/0487/III/1987	23 Maret 1987	Kuningan	Skep/299/III/1990	30 Maret 1990	Asli	843
45076	Sumardi	9103833	IX/III-09/638/V/1987	19 Mei 1987	Ciamis	Skep/299/III/1990	30 Maret 1990	Asli	935
45077	Sumardi	9 107 777	IX/III-09/205/IX/1988	15 September 1988	Ciamis	Skep/482/IV/1990	10 April 1990	Asli	978
45078	Sumardi	9107740	IX/III-09/86/IX/1988	15 September 1988	Ciamis	Skep/482/IV/1990	10 April 1990	Asli	981
45079	Sumardi	9054483	2645/B.12/IV/1959	15 April 1959	Kuningan	Skep/956/VIII/1981	15 Agustus 1981	Asli	945
45080	Sumardi B. H. Usman	9051423	0454/B/8/II-UL/1967	27 Desember 1967	Bogor	Skep/956/VIII/1981	15 Agustus 1981	Asli	938
45081	Sumardin	9104224	IX/III/14/0334/I/1987	29 Januari1987	Kuningan	Skep/299/III/1990	30 Maret 1990	Asli	844
45082	Sumardja	9103402	IX-III-06/555/III/1987	09 Maret 1987	Sumedang	Skep/299/III/1990	30 Maret 1990	Asli	815
45083	Sumardjo	9096498	IX/III-13/102/12/1986	29 Desember 1986	Cirebon	No.Skep/1651/XI/1988	2 November 1988	Asli	672
45084	Sumari	9107738	IX/III-09/75/IX/1988	15 September 1988	Ciamis	Skep/482/IV/1990	10 April 1990	Asli	935
45085	Sumari	9110494	IX/III/14/0388/V/1989	29 Mei 1989	Kuningan	Skep/2190/X/1990	19 Oktober 1990	Asli	963
45086	Sumariah, Ny	9056767	1362/B/6/II/1959	24 Pebruari 1959	Pandeglang	Skep/956/VIII/1981	15 Agustus 1981	Fotokopi	1027
45087	Sumarja	9103413	IX-III-06/605/IV/1987	15 April 1987	Sumedang	Skep/299/III/1990	30 Maret 1990	Asli	815
45088	Sumarja	9107734	IX/III-09/56/IX/1988	15 September 1988	Ciamis	Skep/482/IV/1990	10 April 1990	Asli	831
45089	Sumarji	9087129	IX/17/0628/VI/79	27 Juni 1979	Cianjur	Skep/253/III/1982	12 Maret 1982	Asli	904
45090	Sumarna	9096665	IX/18/200/XII/1983	22 Desember 1983	Kuningan	No.Skep/1651/XI/1988	02 November 1988	Asli	634
45091	Sumarna	9054100	1759/B.12/II/59	28 Februari 1959	Kuningan	No.Skep/956/VIII/1981	15 Agustus 1981	Asli	672
45092	Sumarna	9063795	3219/B/KUV/10/09/59	9 September 1959	Cianjur	No.Skep/956/VIII/1981	15 Agustus 1981	Asli	676
45093	Sumarna	9103380	IX-III-06/371/I/1987	20 Januari 1987	Sumedang	No. Skep/299/III/1990	30 Maret 1990	Asli	803
45094	Sumarna	9 103 590	IX/III-08/340/VI/1987	27 Juni 1987	Tasikmalaya	Skep/299/III/1990	30 Maret 1990	Asli	878
45095	Sumarna bin Atma	9110299	IX-III/07/324/4/1989	01 April 1989	Garut	Skep/2190/X/1990	19 Oktober 1990	Fotokopi	1009
45096	Sumarni Binti Madsa'i	9110290	IX-III/07/243/III/1989	26 Maret 1989	Garut	Skep/2190/X/1990	19 Oktober 1990	Asli	914
45097	Sumarno	9103940	IX/III-09/1071/V/1987	19 Mei 1987	Ciamis	Skep/299/III/1990	30 Maret 1990	Asli	961
45098	Sumarta	9088613	IX/14/0043/I/1979	2 Januari 1979	Sumedang	No.Skep/744/VI/1982	26 Juni 1982	Asli	638
45099	Sumarta	9098920	IX/14/308/I/97	29 Januari 1987	Kuningan	No.Skep/682/IV/1989	08 April 1989	Asli	640
45100	Sumarta	9054424	1554/B/12/II/1959	07 Februari 1959	Kuningan	Skep/956/VIII/1981	15 Agustus 1981	Asli	685
45101	Sumarta	9060639	1210/B/16/XII/1958	23 Desember 1958	Sumedang	Skep/956/VIII/1981	15 Agustus 1981	Asli	712
45102	Sumarta	9058018	785/B/7/II/UL/1967	17 Desember 1967	Subang	Skep/956/VIII/1981	15 Agustus 1981	Asli	772

NO. URUT	NAMA	NPV	NO. PENDAFTARAN	TANGGAL PENDAFTARAN	DAERAH PENDAFTARAN	SK GELAR KEHORMATAN	TANGGAL SK GELAR KEHORMATAN	KET.	NO. JILID
45103	Sumarta	9107592	IX-III-06/231/X/1988	5 Oktober 1988	Sumedang	No. Skep/482/IV/1990	10 April 1990	Asli	804
45104	Sumarta	9110371	IX/III-08/1071/V/1989	30 Mei 1989	Tasikmalaya	Skep/2190/X/1990	19 Oktober 1990	Fotokopi	1026
45105	Sumarya	9096372	IX-III-06/530/1987	9 Maret 1987	Sumedang	Skep/1651/XI/1988	02 November 1988		625
45106	Sumarya	9103709	IX/III-09/138/V/1987	19 Mei 1987	Ciamis	Skep/299/III/1990	30 Maret 1990	Asli	860
45107	Sumaryo	9104311	IX/III/14/0152/III/89	30 Maret 1989	Kuningan	No. Skep/299/III/1990	30 Maret 1990	Asli	748
45108	Sumaryo	9103872	IX/III-09/807/V/1987	19 Mei 1987	Ciamis	No. Skep/299/III/1990	30 Maret 1990		948
45109	Sumatarja	9096572	IX/III/14/0475/III/1987	23 Februari 1987	Kuningan	No.Skep/1651/XI/1988	02 November 1988	Asli	633
45110	Sumatra	9056969	2895/B/6/VII/1959	2 Juli 1959	Pandeglang	Skep/956/VIII/1981	15 Agustus 1981	Asli	908
45111	Sumatra	9052524	1448/B/IV/1959	28 April 1959	Indramayu	Skep/956/VIII/1981	15 Agustus 1981	Asli	924
45112	Sumawi	9059923	6497/B/16/XI/1959	17 Nopember 1958	Sumedang	No. Skep/956/VIII/1981	15 Agustus 1981	Asli	804
45113	Sumawikarta	9051782	2919/B/8/IV/59	20 April 1959	Bogor	No. Skep/956/VIII/1981	15 Agustus 1981		953
45114	Sumhari	9103913	IX/III-09/972/V/1987	19 Mei 1987	Ciamis	Skep/299/III/1990	30 Maret 1990	Fotokopi	1009
45115	Sumhaya bin Naat	9111394	IX-III/03/0323/V/89	30 Mei 1989	Sukabumi	Skep/175/II/1991	25 Februari 1991	Asli	996
45116	Sumi, Ny	9055698	1400/B/14/VII/1959	7 Juli 1959	Majalengka	Skep/956/VIII/1981	15 Agustus 1981		630
45117	Sumiarsa	9048773	07411/B/20/7/1959	15 Juli 1959	Bandung	Skep/956/VIII/1981	15 Agustus 1981	Asli	836
45118	Sumiati	9107832	IX/III/095/XI/1988	07 November 1988	Karawang	Skep/482/IV/1990	10 April 1990	Asli	765
45119	Sumiati	9110550	IX-III/21/071/II/1987	16 Februari 1987	Bandung	Skep/2190/X/1990	19 Oktober 1990	Asli	899
45120	Sumiati, Ny.	9104375	IX/III-16/071/II/87	16 Februari 1987	Majalengka	Skep/299/III/1990	30 Maret 1990	Asli	991
45121	Sumin bin Sunah	9107816	IX/III/10/130/II/987	26 Februari 1987	Karawang	Skep/482/IV/1990	10 April 1990	Asli	764
45122	Suminah binti Madhali	9110297	IX-III/07/288/III/1989	29 Maret 1989	Garut	Skep/2190/X/1990	19 Oktober 1990	Fotokopi	1009
45123	Suminah janda almarhum Sumarta	9062978			Tasikmalaya	956/VIII/1981	15 Agustus 1981	Asli	731
45124	Suminah, Ny.	9096545	IX/III/14/0608/V/1987	6 Mei 1987	Kuningan	No.Skep/1651/XI/1988	02 November 1988	Asli	641
45125	Suminta	9096602	IX/III/14/0644/V/1987	19 Mei 1987	Kuningan	No. Skep/1651/XI/1988	2 Nopember 1988	Asli	619
45126	Suminta	9096320	IX/III/03/0046/IX/1986	12 September 1986	Sukabumi	Skep/1651/XI/1988	02 November 1988		623
45127	Suminta	9054000	1099/B.20/II-UL/67	15 Oktober 1967	Kuningan	Skep/956/VIII/1981	15 Agustus 1981		627
45128	Suminta	9098919	IX/III/14/0014/VII/1988	16 Juli 1988	Kuningan	No.Skep/682/IV/1989	08 April 1989	Asli	637
45129	Suminta	9054334	2471/B/12/IV/59	14 April 1959	Kuningan	No.Skep/956/VIII/1981	15 Agustus 1981	Asli	673
45130	Suminta	9107699	IX/III-08/557/XII/1988	15 Desember 1988	Tasikmalaya	No. Skep/482/IV/1990	10 April 1990	Asli	788

NO. URUT	NAMA	NPV	NO. PENDAFTARAN	TANGGAL PENDAFTARAN	DAERAH PENDAFTARAN	SK GELAR KEHORMATAN	TANGGAL SK GELAR KEHORMATAN	KET.	NO. JILID
45131	Suminta	9104447	IX/III-16/595/VI/1987	13 Juni 1987	Majalengka	No. Skep/299/III/1990	30 Maret 1990	Asli	795
45132	Suminta	9107566	IX-III-06/044/VI/1988	15 Juni 1988	Sumedang	No. Skep/482/IV/1990	10 April 1990	Asli	804
45133	Suminta	9103455	IX-III-06/902/VI/1987	5 Juni 1987	Sumedang	Skep/299/III/1990	30 Maret 1990	Asli	899
45134	Suminta	9107891	IX/III/14/0125/III/1989	8 Maret 1989	Kuningan	Skep/482/IV/1990	10 April 1990	Asli	946
45135	Suminta	9054455	2854/B/12/VI/1959	-	Kuningan	Skep/956/VIII/1981	15 Agustus 1981	Asli	986
45136	Suminta	9103166	IX-III/02/411/VI/1987	24 Juni 1987	Bogor	Skep/299/III/1990	30 Maret 1990	Asli	996
45137	Suminta	9050437	9659/B/VII/1959	14 Juli 1959	Bandung	Skep/956/VIII/1981	15 Agustus 1981		1000
45138	Suminta bin Pangsi	9109044	IX-III/02/66/I/1989	20 Januari 1989	Bogor	Skep/2190/X/1990	19 Oktober 1990	Asli	994
45139	Suminta bin Raisin	9053108	0404/B/6/UL/1967	31 Desember 1967	Karawang	Skep/956/VIII/1981	15 Agustus 1981	Asli	737
45140	Suminta, H. Bin H. Sukijah	9109065	IX-III/03/0125/III/1989	4 Maret 1989	Sukabumi	Skep/2190/X/1990	19 Oktober 1990	Asli	940
45141	Suminta, R.	9102932	IX/III-08/539/VI/87	30 Juni 1987	Tasikmalaya	Skep/299/III/1990	30 Maret 1990	Fotokopi	1009
45142	Sumintaatmaja	9104268	IX/III/14/0630/V/1987	6 Mei 1987	Kuningan	Skep/299/III/1990	30 Maret 1990	Asli	946
45143	Sumintareja	9104194	IX/14/0093/XI/1986	25 Nopember 1986	Kuningan	No. Skep/299/III/1990	30 Maret 1990	Asli	747
45144	Sumirah Janda Alm. Oot Hidayat	9076653			Bandung	Skep/860/VII/1982	15 Juli 1982	Asli	874
45145	Sumirja	9107886	IX/III/14/0109/I/1989	21 Januari 1989	Kuningan	Skep/482/IV/1990	10 April 1990	Asli	843
45146	Sumirja	9107889	IX/III/14/0115/III/89	08 Maret 1989	Kuningan	Skep/482/IV/1990	10 April 1990	Asli	843
45147	Sumirta	9062526	2902/B/16/II-UL/1967	31 Desember 1967	Ciamis	No.Skep/956/VIII/1981	15 Agustus 1981	Asli	643
45148	Sumirta	9059909	4205/B/16/III/1959	17 Maret 1959	Sumedang	No. Skep/956/VIII/1981	15 Agustus 1981	Asli	804
45149	Sumirta	9054402	2349/B.12/IV/59	07 April 1959	Kuningan	Skep/956/VIII/1981	15 Agustus 1981	Asli	946
45150	Sumirta	9103670	IX/III-08/397/X/1988	25 Oktober 1988	Tasikmalaya	Skep/299/III/1990	30 Maret 1990	Asli	961
45151	Sumirta	9104012	IX/III-09/1473/V/87	19 Mei 1987	Ciamis	Skep/299/III/1990	30 Maret 1990	Asli	981
45152	Sumirta	9107621	IX/III-06/370/1989	5 Januari 1989	Sumedang	Skep/482/IV/1990	10 April 1990		1000
45153	Sumirya	9104226	IX/III/14/0362/1987	23 Februari 1990	Kuningan	Skep/299/III/1990	30 Maret 1990	Asli	844
45154	Sumita janda almarhum Hadi	9024054			Sukabumi	956/VIII/1981	15 Agustus 1981	Asli	730
45155	Sumitra	9062516	1312/B/16/II-UL/1967	31 Desember 1967	Ciamis	No.Skep/956/VIII/1981	15 Agustus 1981	Asli	643
45156	Sumitra	9098901	IX/III-09/198/V/1987	19 Mei 1987	Ciamis	Skep/682/IV/1989	08 April 1989	Asli	659
45157	Sumitra	9103765	IX/III-09/409/V/1987	19 Mei 1987	Ciamis	Skep/299/III/1990	30 Maret 1990	Asli	838
45158	Sumitra	9054253	2074/B. 12/III/59	23 Maret 1959	Kuningan	Skep/956/VIII/1981	15 Agustus 1981	Asli	844

NO. URUT	NAMA	NPV	NO. PENDAFTARAN	TANGGAL PENDAFTARAN	DAERAH PENDAFTARAN	SK GELAR KEHORMATAN	TANGGAL SK GELAR KEHORMATAN	KET.	NO. JILID
45159	Sumitra	9104265	IX/III/14/0619/V/1987	06 Mei 1987	Kuningan	Skep/299/III/1990	30 Maret 1990	Asli	845
45160	Sumitra	9094955	IX/02/1392/10/1983	19 Oktober 1983	Bandung	Skep/271/III/1988	18 Maret 1988	Asli	899
45161	Sumitra	9057113	4089/B/6/II/1959	15 Maret 1959	Pandeglang	Skep/956/VIII/1981	15 Agustus 1981	Asli	908
45162	Sumitra	9107858	IX/III/14/0478/III/87	23 Maret 1987	Kuningan	Skep/482/IV/1990	10 April 1990	Asli	986
45163	Sumitra	9048037	06709/B/20/7/59	15 Juli 1959	Bandung	Skep/956/VIII/1981	15 Agustus 1981	Fotokopi	1020
45164	Sumitra Bin Bakri	9107637	IX-III/07/080/IX/1988	18 September 1988	Garut	Skep/482/IV/1990	10 April 1990	Asli	914
45165	Sumka	9052215	1484/B/17/III/1959	16 Maret 1959	Garut	Skep/956/VIII/1981	15 Agustus 1981	Fotokopi	1020
45166	Sumna	9103237	IX/III/04/III/XI/1988	10 November 1988	Cianjur	Skep/299/III/1990	30 Maret 1990	Asli	904
45167	Sum'nan	9052178	0351/B/14/II-UL/1967	08 Desember 1967	Garut	Skep/956/VIII/1981	15 Agustus 1981	Asli	864
45168	Sumpena	9052217	440/B/17/XII/1958	20 Desember 1958	Garut	No.Skep/956/VIII/1981	15 Agustus 1981	Asli	638
45169	Sumpena	9103310	IX/III-05/776/PKRI/VI/87	26 Juni 1987	Bandung	Skep/299/III/1990	30 Maret 1990		1000
45170	Sumpena	9103172	IX-III/02/463/VI/1987	26 Juni 1987	Bogor	Skep/299/III/1990	30 Maret 1990	Asli	824
45171	Sumpena bin Aja	9110304	IX-III/07/343/IV/1989	01 April 1989	Garut	Skep/2190/X/1990	19 Oktober 1990	Fotokopi	1008
45172	Sumpena bin Asria	9103484	IX-III/07/117/11/1986	25 Nopember 1986	Garut	No. Skep/299/III/1990	30 Maret 1990		948
45173	Sumprah janda almarhum Hamid	9024659			Tasikmalaya	956/VIII/1981	15 Agustus 1981	Asli	730
45174	Sunadi	9108024	IX-III/21/022/X/1988	08 Oktober 1988	Bandung	Skep/482/IV/1990	10 April 1990	Asli	836
45175	Sunadjaja	9058894	4291/B/9/IV/1959	25 April 1959	Sukabumi	Skep/956/VIII/1981	15 Agustus 1981	Asli	686
45176	Sunah	9052581	1509/B/13/IV/59	28 April 1959	Indramayu	No. Skep/956/III/1981	15 Agustus 1981	Asli	610
45177	Sunah	9052679	287/B/13/I/1959	26 Januari 1959	Indramayu	No. Skep/956/VIII/1981	15 Agustus 1981	Asli	791
45178	Sunanta	9096581	IX/III/0510/IV/87	03 April 1987	Kuningan	No.Skep/1651/XI/1988	02 November 1988	Asli	641
45179	Sunanta	9107869	IX/III/14/0040/IX/1988	14 September 1988	Kuningan	Skep/482/IV/1990	10 April 1990	Asli	768
45180	Sunanta	9107615	IX-III-06/346/XII/1988	01 Desember 1988	Sumedang	Skep/482/IV/1990	10 April 1990	Asli	841
45181	Sunanta	9107922	IX/III/14/VI/1989	06 Juni 1989	Kuningan	Skep/482/IV/1990	10 April 1990	Asli	843
45182	Sunanta	9107914	IX/III/14/0247/VI/89	06 Juni 1989	Kuningan	Skep/482/IV/1990	10 April 1990	Asli	844
45183	Sunanta	9103356	IX-III-06/193/XI/86	13 November 1986	Sumedang	Skep/299/III/1990	30 Maret 1990		999
45184	Sunanto	9104009	IX/III-09/1462/V/1987	19 Mei 1987	Ciamis	Skep/299/III/1990	30 Maret 1990	Fotokopi	1008
45185	Sunar	9103364	IX-III-06/274/XII/1986	15 Desember 1986	Sumedang	No. Skep/299/III/1990	30 Maret 1990	Asli	803
45186	Sunar	9103393	IX-III-06/477/II/1987	10 Februari 1987	Sumedang	No. Skep/299/III/1990	30 Maret 1990	Asli	803

NO. URUT	NAMA	NPV	NO. PENDAFTARAN	TANGGAL PENDAFTARAN	DAERAH PENDAFTARAN	SK GELAR KEHORMATAN	TANGGAL SK GELAR KEHORMATAN	KET.	NO. JILID
45187	Sunara	9104305	IX/III/14/0029/VIII/88	4 Agustus 88	Kuningan	Skep/299/III/1990	10 April 1990	Asli	963
45188	Sunardja Kadma	9104288	IX/III/14/0670/VI/87	15 Juni 1987	Kuningan	299/III/1990	30 Maret 1990	Asli	744
45189	Sunardjo	9107875	IX/III/14/0070/XI/1988	18 November 1988	Kuningan	Skep/482/IV/1990	10 April 1990	Asli	843
45190	Sunarja	9091659	3650/B/16/II/1959	28 Februari 1959	Sumedang	Skep/573/M/X/1983	25 Oktober 1983	Asli	686
45191	Sunarja	9098903	IX/III-09/207/V/1987	19 Mei 1987	Ciamis	Skep/682/IV/1989	08 April 1989	Asli	725
45192	Sunarja	9104281	IX/III/14/0671/VI/87	15 Juni 1987	Kuningan	No. Skep/299/III/1990	30 Maret 1990	Asli	747
45193	Sunarja	9104292	IX/III/14/0700/VI/1987	16 Juni 1987	Kuningan	Skep/299/III/1990	30 Maret 1990	Asli	946
45194	Sunarja, R.	9061891	0602/B/15/II-UL/67	31 November 1967	Karawang	No.Skep/956/VIII/1981	15 Agustus 1981	Asli	646
45195	Sunarjo. D	9059126	6181/B/9/VII/1959	15 Juli 1959	Sukabumi	Skep/956/VIII/1981	15 Agustus 1981	Asli	759
45196	Sunarso Mangkuhardjo	9047877	04808/B/20/V/1959	13 Mei 1959	Kodya Bandung	No. Skep/956/VIII/1981	15 Agustus 1981	Asli	811
45197	Sunarta	9095034	IX/14/655/XII/1983	24 Desember 1983	Sumedang	Skep/271/III/1988	18 Maret 1988		624
45198	Sunarta	9107898	IX/III/14/0161/III/89	30 Maret 1989	Kuningan	No. Skep/482/IV/1990	10 April 1990	Asli	747
45199	Sunarta	9099314	5888/B/16/VII/1959	2 Juli 1959	Sumedang	No. Skep/1787/X/1989	9 Oktober 1989	Asli	804
45200	Sunarta	9103395	IX-III-06/503/III/1987	09 Maret 1987	Sumedang	Skep/299/III/1990	30 Maret 1990	Asli	815
45201	Sunarta	9107586	IX-III-06/162/IX/1988	04 September 1988	Sumedang	Skep/482/IV/1990	10 April 1990	Asli	899
45202	Sunarta	9107627	IX-III/405/I/1989	5 Januari 1989	Sumedang	Skep/482/IV/1990	10 April 1990	Asli	899
45203	Sunarta	9107772	IX/III-09/189/IX/1988	15 September 1988	Ciamis	Skep/482/IV/1990	10 April 1990	Asli	935
45204	Sunarta	9103399	IX-III-06/523/III/1987	9 Maret 19987	Sumedang	Skep/299/III/1990	30 Maret 1990		1000
45205	Sunarya	9061001	481/B/16/XI/1958	25 November 1958	Sumedang	Skep/956/VIII/1981	15 Agustus 1981		620
45206	Sunarya	9054053	1786/B.12/III/1959	3 Maret 1959	Kuningan	No.Skep/956/VIII/1981	15 Agustus 1981	Asli	672
45207	Sunarya	9087033	IX/14/0142/XII/1978	01 Desember 1978	Ciamis	Skep/253/III/1982	12 Maret 1982	Asli	724
45208	Sunarya	9101205	IX/III/19/128/VI/1987	30 Juni 1987	Serang	Skep/299/III/1990	30 Maret 1990	Asli	766
45209	Sunarya	9103448	IX-III/06/837/VI/1987	5 Juni 1987	Sumedang	No. Skep/299/III/1990	30 Maret 1990	Asli	802
45210	Sunarya	9103394	IX-III-06/499/II/1987	10 Februari 1987	Sumedang	No. Skep/299/III/1990	30 Maret 1990	Asli	803
45211	Sunarya	9 110 273	IX-III-06/962/V/1989	25 Mei 1989	Sumedang	Skep/2190/X/1990	19 Oktober 1990	Asli	972
45212	Sunarya	9104213	IX/14/0243/I/1987	29 Januari 1987	Kuningan	Skep/299/III/1990	30 Maret 1990	Asli	986
45213	Sunarya Bin Idus	9107526	IX/III-04/206/II/1989	16 Februari 1989	Cianjur	Skep/482/IV/1990	10 April 1990	Asli	904
45214	Sunaryo	9096575	IX/III/14/0488/III/1987	30 Maret 1987	Kuningan	No.Skep/1651/XI/1988	02 November 1988	Asli	639

NO. URUT	NAMA	NPV	NO. PENDAFTARAN	TANGGAL PENDAFTARAN	DAERAH PENDAFTARAN	SK GELAR KEHORMATAN	TANGGAL SK GELAR KEHORMATAN	KET.	NO. JILID
45215	Sunaryo	9103664	IX/III-08/307/X/1988	10 Oktober 1988	Tasikmalaya	Skep/299/III/1990	30 Maret 1990	Asli	740
45216	Sunaryo	9107527	IX/III-04/244/III/1989	20 Maret 1989	Cianjur	Skep/482/IV/1990	10 April 1990	Asli	920
45217	Sunata	9103467	IX-III-06/979/VI/1987	5 Juni 1987	Sumedang	No. Skep/482/IV/1990	10 April 1990	Asli	803
45218	Sundi	9056845	1853/B/6/IV/1959	07 April 1959	Pandeglang	Skep/956/VIII/1981	15 Agustus 1981	Asli	827
45219	Sundoro,	9096306	IX-III/02/86/II/1987	26 Februari 1987	Bogor	No.Skep/1651/XI/1988	02 November 1988	Asli	651
45220	Sune	9080756	P.2437/B/4/IV/1959	30 April 1959	Subang	Skep/860/VII/1982	31 Juli 1982		630
45221	Sungeb	9107851	IX/III-13/99/II/1989	10 Februari 1989	Cirebon	Skep/482/IV/1990	10 April 1990	Asli	859
45222	Suni bin Madsaad	9055204	3285/B/7/II/1959	5 Pebruari 1959	Lebak	Skep/956/VIII/1981	15 Agustus 1981		627
45223	Sunib	9048943	0754/B/11/UL-II/1967	20 Nopember 1967	Kodya Bandung	No. Skep/956/VIII/1981	15 Agustus 1981	Asli	613
45224	Suninta	9104307	IX/III/14/00884/XI/88	18 November 1988	Kuningan	299/III/1990	30 Maret 1990	Asli	744
45225	Suninta	9111496	IX/III/14/0639/V/1989	31 Mei 1989	Kuningan	Skep/175/II/1991	25 Februari 1991	Asli	991
45226	Sunita	9103786	IX/III-09/1359/V/1987	19 Mei 1987	Ciamis	Skep/299/III/1990	30 Maret 1990	Asli	935
45227	Sunitapradja	9103997	IX/III-09/1409/V/1987	19 Mei 1987	Ciamis	Skep/299/III/1990	30 Maret 1990	Asli	831
45228	Suntai Bin Saip	9057660	2472/B/Kuv/10/08/59	15 Agustus 1959	Purwakarta	Skep/956/VIII/1981	15 Agustus 1981	Asli	899
45229	Suntana	9 110 191	IX-III-06/595/IV/1989	08 April 1989	Sumedang	Skep/2190/X/1990	19 Oktober 1990	Asli	972
45230	Suntawa Bin Nala	9107824	IX/III/10/074/IX/1988	14 September 1988	Karawang	Skep/482/IV/1990	10 April 1990	Asli	917
45231	Sunti Janda Alm. Djamas	9015118			Pandeglang	Skep/956/VIII/1981	15 Agustus 1981	Asli	887
45232	Suntika, H. Bin Juhmar	9109 188	IX/III/19/076/V/1989	25 Mei 1989	Serang	Skep/2190/X/1990	19 Oktober 1990	Asli	910
45233	Suoanta	9104195	IX/14/0097/XI/1986	25 November 1986	Kuningan	Skep/299/III/1990	30 Maret 1990	Asli	767
45234	Supada	9103895	IX/III-09/570/V/1987	19 Mei 1987	Ciamis	Skep/299/III/1990	30 Maret 1990	Fotokopi	1008
45235	Supadma bin Pa Icah	9096318	IX-III/03/0045/IX/1986	12 September 1986	Sukabumi	Skep/1651/XI/1988	02 November 1988		623
45236	Supaeli	9107683	IX/III-08/463/XI/1988	09 November 1988	Tasikmalaya	Skep/482/IV/1990	10 April 1990	Asli	878
45237	Supandi	9033271	2386/B/3/IV/1959	16 April 1959	Karawang	Skep/956/VIII/1981	15 Agustus 1981	Asli	681
45238	Supandi	9087137	IX/17/0539/V/1979	28 Mei 1979	Cianjur	Skep/253/III/1982	12 Maret 1982	Asli	687
45239	Supandi	9096386	IX-III-06/744/V/1987	04 Mei 1987	Sumedang	Skep/1651/XI/1988	02 November 1988	Asli	712
45240	Supandi	9104237	IX/III/14/0424/II/1987	23 Februari 1987	Kuningan	No. Skep/299/III/1990	30 Maret 1990	Asli	747
45241	Supandi	9103354	IX-III-06/158/X/1986	5 Oktober 1986	Sumedang	No. Skep/299/III/1990	30 Maret 1990	Asli	804
45242	Supandi	9050501	8435/B/15/VII/1959	13 Juli 1959	Bandung	Skep/956/VIII/1981	15 Agustus 1981		1000

NO. URUT	NAMA	NPV	NO. PENDAFTARAN	TANGGAL PENDAFTARAN	DAERAH PENDAFTARAN	SK GELAR KEHORMATAN	TANGGAL SK GELAR KEHORMATAN	KET.	NO. JILID
45243	Supandi	9087137	IX/17/0539/V/79	28 Mei 1979	Cianjur	Skep/253/III/1982	12 Maret 1982	Asli	717
45244	Supandi	9064567	0311/B/17/II-UL/1967	27 November 1967	Cirebon	Skep/956/VIII/1981	15 Agustus 1981	Asli	720
45245	Supandi, R.	9093532	07/III-13/IX/1986	12 September 1986	Cirebon	No.Skep/1581/IX/1987	21 September 1987	Asli	646
45246	Supandi. T	9060224	0152/B/13/II/UL/67	13 September 1967	Sumedang	Skep/956/VIII/1981	15 Agustus 1981	Asli	815
45247	Supanta	9103446	IX-III-06/813/VI/87	05 Juni 1987	Sumedang	Skep/299/III/1990	30 Maret 1990	Asli	815
45248	Supanta	9104517	IX/III-18/198/II/1987	9 Februari 1987	Pandeglang	Skep/299/III/1990	30 Maret 1990	Asli	909
45249	Supanta	9 107 757	IX/III-09/139/IX/1988	15 September 1988	Ciamis	Skep/482/IV/1990	10 April 1990	Asli	978
45250	Supardi	9095069	IX/14/0318/I/1987	29 Januari 1987	Kuningan	No.Skep/271/III/1988	18 Maret 1988	Asli	646
45251	Supardi	9062809	2848/B/19/IV/59	19 Mei 1987	Ciamis	Skep/682/IV/1989	08 April 1989	Asli	725
45252	Supardi	9107665	IX/III-08/323/X/1988	12 Desember 1988	Tasikmalaya	Skep/482/IV/1990	10 April 1990	Asli	847
45253	Supardi	9104480	IX/III-17/43/XII/1986	15 Desember 1986	Purwakarta	Skep/299/III/1990	30 Maret 1990	Asli	900
45254	Supardi	9104477	IX/III-16/98/IX/1988	11 September 1988	Majalengka	Skep/299/III/1990	30 Maret 1990	Asli	930
45255	Supardi	9107897	IX/III/14/0173/XI/1986	20 Desember 1986	Kuningan	Skep/482/IV/1990	10 April 1990	Asli	946
45256	Supardi	9107732	IX/III-09/53/IX/1988	15 September 1988	Ciamis	Skep/482/IV/1990	10 April 1990	Asli	961
45257	Supardi Bin Holil	9107531	IX/III-04/292/IV1989	29 April 1989	Cianjur	Skep/482/IV/1990	10 April 1990	Asli	876
45258	Supardi bin Roip	9096668	IX-III/02/283/VI/1987	19 Juni 1987	Bogor	No.Skep/1651/XI/1988	02 November 1988	Asli	651
45259	Supardja	9081107	3870/B/16/III/1959	06 Maret 1959	Sumedang	Skep/860/VII/1982	06 Maret 1982	Asli	712
45260	Supardja	9104207	IX/13/0229/XII/1986	20 Desember 1986	Kuningan	Skep/299/III/1990	30 Maret 1990	Asli	946
45261	Supar'i	9103376	IX-III-06/346/I/1990	20 Januari 1990	Sumedang	No. Skep/299/III/1990	30 Maret 1990	Asli	802
45262	Suparja Sarip	9107936	IX/III/14/0329/VI/89	26 Juni 1989	Kuningan	Skep/482/IV/1990	10 April 1990	Asli	843
45263	Suparlan	9089035	IX/01/004/3/1979	14 Maret 1979	Bandung	No. Skep/290/M/VII/1983	18 Juli 1983		949
45264	Suparma	9107916	IX/III/14/0253/VI/89	06 Juni 1989	Kuningan	Skep/482/IV/1990	10 April 1990	Asli	843
45265	Suparma	9103973	IX/III--09/1288/V/1987	19 Mei 1987	Ciamis	Skep/299/III/1990	30 Maret 1990	Asli	935
45266	Suparma	9103898	IX/III-09/897/V/1987	19 Mei 1987	Ciamis	Skep/299/III/1990	30 Maret 1990	Asli	961
45267	Suparma	9107765	IX/III-09/170/IX/1988	15 September 1988	Ciamis	Skep/482/IV/1990	10 April 1990	Asli	961
45268	Suparma	9106246	IX-III/02/48/XII/1988	25 Desember 1988	Bogor	Skep/482/IV/1990	10 April 1990	Asli	994
45269	Suparman	9061660	3238/B/18/V/59	4 Mei 1959	Tasikmalaya	No.Skep/956/VIII/1981	15 Agustus 1981	Asli	636
45270	Suparman	9096592	IX/III/14/0592/IV/1987	27 April 1987	Kuningan	No.Skep/1651/XI/1988	2 November 1988	Asli	672

NO. URUT	NAMA	NPV	NO. PENDAFTARAN	TANGGAL PENDAFTARAN	DAERAH PENDAFTARAN	SK GELAR KEHORMATAN	TANGGAL SK GELAR KEHORMATAN	KET.	NO. JILID
45271	Suparman	9098933	IX/III-16/365/I/1987	30 Januari 1987	Majalengka	No. Skep/682/IV/1989	08 April 1989	Asli	795
45272	Suparman	9102766	IX/III-09/411/V/1987	19 Mei 1987	Ciamis	Skep/299/III/1990	30 Maret 1990	Asli	838
45273	Suparman	9107711	IX/III-09/1448/V/1987	19 Mei 1987	Ciamis	Skep/482/IV/1990	10 April 1990	Asli	935
45274	Suparman	9103853	IX/III-09/744/V/1987	19 Mei 1987	Ciamis	Skep/299/III/1990	30 Maret 1990	Asli	961
45275	Suparman	9 110 222	IX-III-06/741/V/1989	20 Mei 1989	Sumedang	Skep/2190/X/1990	19 Oktober 1990	Asli	972
45276	Suparman	9110486	IX/III/14/0466/V/1989	Mei 1989	Kuningan	Skep/2190/X/1990	19 Oktober 1990	Asli	991
45277	Suparman	9107745	IX/III-09/99/IX/1988	15 September 1988	Ciamis	Skep/482/IV/1990	10 April 1990	Fotokopi	1025
45278	Suparman Alibasya, R.	9103100	IX-III/21/200/VI/1987	22 Juni 1987	Bandung	Skep/299/III/1990	30 Maret 1990	Asli	815
45279	Suparman Cawik	9107589	IX-III-06/202/X/1988	05 Oktober 1988	Sumedang	Skep/482/IV/1990	10 April 1990	Asli	841
45280	Suparmin Ucup	9107838	IX/III-13/07/VIII/1988	10 Agustus 1988	Cirebon	Skep/482/IV/1990	10 April 1990	Asli	859
45281	Suparna	9104052	IX/III-09/1607/V/1987	19 Mei 1987	Ciamis	Skep/299/III/1990	30 Maret 1990	Fotokopi	1008
45282	Suparno	9103935	IX/III-09/1054/V/1987	19 Mei 1987	Ciamis	Skep/299/III/1990	30 Maret 1990	Asli	831
45283	Suparno	9103797	IX/III-09/523/V/1987	19 Mei 1987	Ciamis	Skep/299/III/1990	30 Maret 1990	Fotokopi	1008
45284	Suparno	9107726	IX/III-09/25/IX/1988	15 September 1988	Ciamis	Skep/482/IV/1990	10 April 1990	Fotokopi	1011
45285	Suparta	9104266	IX/III/14/0620/V/1987	6 Mei 1987	Kuningan	No. Skep/299/III/1990	30 Maret 1990	Asli	747
45286	Suparta	9104167	IX/III-13/209/5/1987	14 Mei 1987	Cirebon	299/III/1990	30 Maret 1990	Asli	749
45287	Suparta	9107843	IX/III-13/45/X/1988	20 Oktober 1988	Cirebon	Skep/482/IV/1990	10 April 1990	Asli	754
45288	Suparta	9104476	IX/III-16/95/IX/1988	28 September 1988	Majalengka	No. Skep/299/III/1990	30 Maret 1990	Asli	795
45289	Suparta	9103405	IX-III-06/572/III/1987	9 Maret 1987	Sumedang	No. Skep/299/III/1990	30 Maret 1990	Asli	804
45290	Suparta	9103426	IX-III-06/704/V/1987	04 Mei 1987	Sumedang	Skep/299/III/1990	30 Maret 1990	Asli	841
45291	Suparta	9103756	IX/III-09/391/V/1987	19 Mei 1987	Ciamis	Skep/299/III/1990	30 Maret 1990	Asli	935
45292	Suparta	9112200	IX/III/14/0457/V/1989	31 Mei 1989	Kuningan	Skep/1579/VIII/1991	26 Agustus 1991	Asli	986
45293	Suparta	9059982	5433/B/16/V/1959	11 Mei 1959	Sumedang	Skep/956/VIII/1981	15 Agustus 1981		1000
45294	Suparta	9107775	IX/III-09/200/IX/1988	15 September 1988	Ciamis	Skep/482/IV/1990	10 April 1990	Fotokopi	1025
45295	Suparti B. Casti	9107855	IX/III-13/116/III/1989	23 Maret 1989	Cirebon	Skep/482/IV/1990	10 April 1990	Asli	860
45296	Suparwati Uluk	9048918	2142/B-II/II-UL/1967	31 Desember 1967	Bandung	Skep/956/VIII/1981	15 Agustus 1981		1000
45297	Suparya	9098947	IX-III-06/239/XII/1986	15 Desember 1986	Sumedang	Skep/682/IV/1989	08 April 1989	Asli	705
45298	Supatma	9103362	IX-III-06/242/XII/1986	15 Desember 1986	Sumedang	Skep/299/III/1990	30 Maret 1990	Asli	841

NO. URUT	NAMA	NPV	NO. PENDAFTARAN	TANGGAL PENDAFTARAN	DAERAH PENDAFTARAN	SK GELAR KEHORMATAN	TANGGAL SK GELAR KEHORMATAN	KET.	NO. JILID
45299	Supdi	9104046	IX/III-09/1589/V/1987	19 Mei 1987	Ciamis	No. Skep/299/III/1990	30 Maret 1990		948
45300	Supena	9062202	2119/B/19/II/59	26 Februari 1959	Ciamis	No. Skep/956/VIII/1981	15 Agustus 1981	Asli	610
45301	Supena	1103908	IX/III-09/953/V/1987	19 Mei 1987	Ciamis	Skep/299/III/1990	30 Maret 1990	Asli	753
45302	Supena	9103673	IX/III-08/388/X/1988	25 Oktober 1988	Tasikmalaya	Skep/482/IV/1990	10 April 1990	Asli	847
45303	Supena	9054369	2553/B12/IV/59	14 April 1959	Kuningan	Skep/956/VIII/1981	15 Agustus 1981	Asli	963
45304	Supenah Janda Alm. Anwar	9073765			Indramayu	Skep/860/VII/1982	31 Juli 1982	Asli	890
45305	Supendi	9098918	IX/III/14/0012/VII/1988	16 Juli 1988	Kuningan	No.Skep/682/IV/1989	08 April 1989	Asli	637
45306	Supendi	9103817	IX/III-09/599/V/1987	19 Mei 1987	Ciamis	Skep/299/III/1990	30 Maret 1990	Asli	753
45307	Supendi Bin Armayi	9107542	IX/III-05/1044/PKRI/VI/1987	30 Juni 1987	Bandung	Skep/482/IV/1990	10 April 1990	Asli	855
45308	Supia	9110455	IX/III-13/133/IV/1989	08 April 1989	Cirebon	No. Skep/2190/X/1990	19 Oktober 1990		955
45309	Supia bin Otong	9101199	IX/III/19/040/III/1987	26 Maret 1987	Serang	Skep/299/III/1990	30 Maret 1990	Asli	766
45310	Supiadi	9096577	IX/III/14/0490/1987	30 Maret 1987	Kuningan	Skep/1651/XI/1988	2 November 1988	Asli	963
45311	Supiah Janda Alm. Pakokon	9031144			Sukabumi	Skep/956/VIII/1981	15 Agustus 1981	Asli	889
45312	Supian	9056256	350/B/2/II-UL/1967	25 Desember 1967	Pandeglang	Skep/956/VIII/1981	15 Agustus 1981	Asli	827
45313	Supian. S.	9062204	2274/B/19/III/1959	9 Maret 1959	Ciamis	Skep/956/VIII/1981	15 Agustus 1981		629
45314	Supiana Bin Suhari	9103482	IX-III/07/073/11/1986	19 Novemeber 1986	Garut	Skep/299/III/1990	30 Maret 1990	Asli	914
45315	Supili	9107968	IX/III-16/80/IX/1988	29 September 1988	Majalengka	Skep/482/IV/1990	10 April 1990	Asli	834
45316	Supinah	9107836	IX/III/10/148/II/1989	25 Februari 1989	Karawang	Skep/482/IV/1990	10 April 1990	Asli	736
45317	Supinah	9107895	IX/III/14/0145/III/1989	30 Maret 1989	Kuningan	Skep/482/IV/1990	10 April 1990	Asli	843
45318	Supinah	9104161	IX/III-13/173/3/1987	26 Maret 1987	Cirebon	Skep/299/III/1990	30 Maret 1990	Asli	924
45319	Supri	9103884	IX/III-09/856/V/1987	19 Mei 1987	Ciamis	Skep/299/III/1990	30 Maret 1990	Asli	935
45320	Supria	9095026	IX/15/189/V/1983	2 Mei 1983	Tasikmalaya	No. Skep/271/III/1988	18 Maret 1988	Asli	619
45321	Supria	9107930	IX/III/14/0293/VI/1989	06 Juni 1989	Kuningan	Skep/482/IV/1990	10 April 1990	Asli	767
45322	Supria	9107578	IX-III-06/134/VIII/1988	5 Agustus 1988	Sumedang	Skep/482/IV/1990	10 April 1990	Asli	900
45323	Supria	9104192	IX/14/0073/XI/1986	25 November 1986	Kuningan	Skep/299/III/1990	30 Maret 1990	Asli	946
45324	Supria	9103457	IX-III-06/917/VI/1987	5 Juni 1987	Sumedang	Skep/299/III/1990	30 Maret 1990		1000
45325	Supria bin Alpawi	9098911	IX/III-09/68/V/1989	19 Mei 1987	Ciamis	Skep/682/IV/1989	08 April 1989	Asli	721
45326	Supriana	9103361	IX-III-06/233/XII/1986	15 Desember 1986	Sumedang	No. Skep/299/III/1990	30 Maret 1990	Asli	804

NO. URUT	NAMA	NPV	NO. PENDAFTARAN	TANGGAL PENDAFTARAN	DAERAH PENDAFTARAN	SK GELAR KEHORMATAN	TANGGAL SK GELAR KEHORMATAN	KET.	NO. JILID
45327	Supriyadi	9096532	IX/14/0134/XI/1986	28 November 1986	Kuningan	No.Skep/1651/XI/1988	02 November 1988	Asli	634
45328	Supriyadi	9 093 803	IX/17/0669/VIII/1983	1 Agustus 1983	Sukabumi	Skep/272/III/1988	18 Maret 1988	Asli	968
45329	Supyan Saori	9103593	IX/III-08/352/VI/1987	27 Juni 1987	Tasikmalaya	Skep/299/III/1990	30 Maret 1990	Asli	740
45330	Supyani	9096547	IX/14/0185/XI/1986	20 Desember 1986	Kuningan	No.Skep/1651/XI/1988	02 November 1988	Asli	633
45331	Sura	9061651	1527/B/18/I/1959	22 Januari 1959	Tasikmalaya	Skep/956/VIII/1981	15 Agustus 1981	Asli	919
45332	Sura Aspin	9054404	1790/B.12/III/1959	3 Maret 1959	Kuningan	No.Skep/956/VIII/1981	15 Agustus 1981	Asli	645
45333	Sura bin Aspeni	9107820	IX/III/10/038/VIII/1988	06 Agustus 1988	Karawang	Skep/482/IV/1990	10 April 1990	Asli	765
45334	Sura bin Endon	9053263	4355/B/3/VII/1959	13 Juli 1959	Karawang	Skep/956/VIII/1981	15 Agustus 1981	Asli	737
45335	Suradi	9107819	IX/III/10/036/VIII/1988	05 Agustus 1988	Karawang	Skep/482/IV/1990	10 April 1990	Asli	736
45336	Suradi	9103608	IX/III-08/440/VI/1987	23 Juni 1987	Tasikmalaya	No. Skep/299/III/1990	30 Maret 1990	Asli	788
45337	Suradijaya	9110321	IX/III-08/748/IV/1989	10 April 1989	Tasikmalaya	Skep/2190/X/1990	19 Oktober 1990	Asli	961
45338	Suradinata	9103373	IX-III-06/338/I/1987	20 Januari 1987	Sumedang	No. Skep/299/III/1990	30 Maret 1990	Asli	803
45339	Suradinata	9103425	IX-III-06/702/V/1987	04 Mei 1987	Sumedang	Skep/299/III/1990	30 Maret 1990	Asli	841
45340	Sura'i	9103424	IX-III-06/699/IV/1987	01 April 1987	Sumedang	Skep/299/III/1990	30 Maret 1990	Asli	841
45341	Suraji	9103406	IX-III-06/580/III/1987	9 Maret 1987	Sumedang	Skep/299/III/1990	30 Maret 1990		1000
45342	Suranata	9104299	IX/14/0138/XI/1986	28 November 1986	Kuningan	Skep/299/III/1990	30 Maret 1990	Asli	991
45343	Suranta	9107705	IX/III-08/622/II/89	7 Februari 1989	Tasikmalaya	No. Skep/482/IV/1990	10 April 1990	Asli	788
45344	Suranta	9060221	023/B/13/II-UL/1967	05 April 1967	Sumedang	No. Skep/956/VIII/1981	15 Agustus 1981	Asli	804
45345	Suranta	9110201	IX-III-06/649/1989	4 Mei 1989	Sumedang	Skep/2190/X/1990	19 Oktober 1990	Asli	900
45346	Suratma	9096509	IX/14/0015/XI/1986	07 November 1986	Kuningan	No.Skep/1651/XI/1988	02 November 1988	Asli	634
45347	Suratma	9103377	IX-III-06/352/I/1987	20 Januari 1987	Sumedang	No. Skep/299/III/1990	30 Maret 1990	Asli	803
45348	Suratma	9060266	0061/B/13/II-UL/1967	05 April 1967	Sumedang	No. Skep/956/VIII/1981	15 Agustus 1981	Asli	804
45349	Suratma	9107629	IX-III-06/466/II/1989	07 Februari 1989	Sumedang	Skep/482/IV/1990	10 April 1990	Asli	841
45350	Suratma	9107585	IX-III-06/160/IX/1988	04 September 1988	Sumedang	Skep/482/IV/1990	10 April 1990	Asli	900
45351	Surawikarta	9104308	IX/III/14/0128/III/1989	30 Maret 1989	Kuningan	No. Skep/299/III/1990	30 Maret 1990	Asli	748
45352	Surawikarta	9103880	IX/III-09/829/V/1987	30 Maret 12987	Ciamis	Skep/299/III/1990	30 Maret 1990	Asli	831
45353	Surba	9080813	P.98/B/4/XI/1958	11 November 1958	Subang	Skep/860/VII/1982	31 Juli 1982	Asli	703
45354	Surbia	9103353	IX/III-06/145/X/1986	05 Oktober 1986	Sumedang	Skep/299/III/1990	30 Maret 1990	Asli	842

NO. URUT	NAMA	NPV	NO. PENDAFTARAN	TANGGAL PENDAFTARAN	DAERAH PENDAFTARAN	SK GELAR KEHORMATAN	TANGGAL SK GELAR KEHORMATAN	KET.	NO. JILID
45355	Surdaga	9056641	524/B/6/I/1959	9 Januari 1959	Pandeglang	Skep/956/VIII/1981	15 Agustus 1981		630
45356	Surdati	9057974	P.639/B/7/II-UL/1967	20 November 1967	Subang	Skep/956/VIII/1981	15 Agustus 1981	Asli	821
45357	Surdi	9053364	1281/B/3/II/1959	28 Februari 1959	Karawang	Skep/956/VIII/1981	15 Agustus 1981	Asli	680
45358	Surdi	9098946	IX-III-06/685/16/IV/1987	15 April 1987	Sumedang	Skep/682/IV/1989	08 April 1989	Asli	704
45359	Surdi	9104010	IX/III-09/1468/V/1987	19 Mei 1987	Ciamis	Skep/299/III/1990	30 Maret 1990	Asli	935
45360	Surdi	9107812	IX/III-09/396/IX/1988	15 September 1988	Ciamis	Skep/482/IV/1990	10 April 1990	Asli	981
45361	Surdia Bin Mustari	9104483	IX/III-17/50/XII/1986	15 Desember 1986	Purwakarta	Skep/299/III/1990	30 Maret 1990	Asli	900
45362	Surdja	9103587	IX/III-08/329/VI/87	26 Juni 1987	Tasikmalaya	No. Skep/299/III/1990	30 Maret 1990	Asli	788
45363	Surdja	9104282	IX/III/14/0673/VI/87	15 Juni 1987	Kuningan	Skep/299/III/1990	30 Maret 1990	Asli	946
45364	Surdja bin Sa'i	9108003	P.IX/III-17/059/XII/1988	15 Desember 1988	Purwakarta	Skep/482/IV/1990	10 April 1990	Asli	755
45365	Surdjaja al. Martin	9080233	748/B/12/XI/58	14 November 1958	Kuningan	Skep/860/VII/1982	31 Juli 1982	Asli	986
45366	Suren	9103900	IX/III-09/910/V/1987	19 Mei 1987	Ciamis	No. Skep/299/III/1990	30 Maret 1990	Asli	780
45367	Surhib Bin Saki'in	9051628	3052/B/8/IV/1959	30 April 1959	Bogor	Skep/956/VIII/1981	15 Agustus 1981	Asli	938
45368	Sur'i bin Ahri	9096454	IX-III/07/731/3/1987	03 Maret 1987	Garut	Skep/1651/XI/1988	02 November 1988	Asli	668
45369	Suri Bin Juhad	9059122	6155/B/9/VII/1959	13 Juli 1959	Sukabumi	Skep/956/VIII/1981	15 Agustus 1981	Asli	873
45370	Suri bin Sadja	9051297	0045/B/8/II-UL/67	14 September 1967	Bogor	No.Skep/956/VIII/1981	15 Agustus 1981	Asli	650
45371	Suria	9054990	2098/B/7/I/1959	10 Januari 1959	Lebak	No. Skep/956/VIII/1981	15 Agustus 1981	Asli	612
45372	Suria	9061039	4569/B/16/IV/1959	03 April 1959	Sumedang	No.Skep/956/VIII/1981	15 Agustus 1981	Asli	638
45373	Suria	9107679	IX/III-08/434/XI/1988	Nopember 1988	Tasikmalaya	No. Skep/482/IV/1990	10 April 1990	Asli	789
45374	Suria bin Jumsa	9096434	IX-III/07/562/I/1987	29 Januari 1987	Garut	No. Skep/1651/XI/1988	2 Nopember 1988	Asli	782
45375	Suriah Binti Akib	9108019	IX/III/19/059/II/1989	22 Februari 1989	Serang	Skep/482/IV/1990	10 April 1990	Asli	909
45376	Sur'ie	9062679	1134/B/16/II-UL/67	31 Desember 1967	Ciamis	Skep/956/VIII/1981	15 Agustus 1981	Asli	817
45377	Surija	9058856	5160/B/9/VI/1959	12 Juni 1959	Sukabumi	Skep/956/VIII/1981	15 Agustus 1981	Asli	984
45378	Surip Tjayanto	09 080 699	P.1042/B/4/III/59	13 Maret 1959	Subang	Skep/860/VII/1982	31 Juli 1982	Asli	972
45379	Suriya	9103826	IX/III-09/622/V/1987	19 Mei 1987	Ciamis	Skep/299/III/1990	30 Maret 1990	Asli	935
45380	Suriya Praja	9107552	III-05/068/PKRI/XII/88	27 Desember 1988	Bandung	Skep/482/IV/1990	10 April 1990	Asli	900
45381	Surja	9058009	P.0973/B/7/II-UI/1967	20 Desember 1967	Subang	Skep/956/VIII/1981	15 Agustus 1981		1000
45382	Surjadi	9054011	1114/B.20/II-UL/67	15 Oktober 1967	Kuningan	Skep/956/VIII/1981	15 Agustus 1981	Asli	845

NO. URUT	NAMA	NPV	NO. PENDAFTARAN	TANGGAL PENDAFTARAN	DAERAH PENDAFTARAN	SK GELAR KEHORMATAN	TANGGAL SK GELAR KEHORMATAN	KET.	NO. JILID
45383	Surjana	9058135	P.2602/B/4/V/59	14 Mei 1959	Subang	Skep/956/VIII/1981	15 Agustus 1981	Asli	726
45384	Surjati Tedja Suprapti, Ny	9089031	IX/01/0011/3/1979	15 Maret 1979	Bandung	Skep/290/M/VII/1983	18 Juli 1983	Fotokopi	1007
45385	Surji bin Nairan	9104063	IX/III/10/105/II/1987	07 Februari 1987	Karawang	Skep/299/III/1990	30 Maret 1990	Asli	737
45386	Surjim	9080761	P.3195/B/4/VII/1959	13 Juli 1959	Subang	Skep/860/VII/1982	31 Juli 1982	Asli	773
45387	Surjimah	9085884	IX/15/0004/XII/1978	9 Desember 1978	Tasikmalaya	Skep/253/III/1982	12 Maret 1982	Asli	726
45388	Surjo	9103953	IX/III-09/1170/V/1987	19 Mei 1987	Ciamis	Skep/299/III/1990	30 Maret 1990	Asli	831
45389	Surkandi, H.	9059521	0804/B/9/XII/1958	31 Desember 1958	Sukabumi	Skep/956/VIII/1981	15 Agustus 1981	Asli	686
45390	Surlip	9104395	IX/III-16/230/XII/86	04 Desember 1986	Majalengka	Skep/299/III/1990	30 Maret 1990	Asli	826
45391	Surma	9104284	IX/III/14/0676/VI/1987	15 Juni 1987	Kuningan	No. Skep/299/III/1990	30 Maret 1990	Asli	748
45392	Surma	9 110 164	IX-III-06/448/II/1989	7 Februari 1989	Sumedang	Skep/2190/X/1990	19 Oktober 1990	Asli	972
45393	Surman Bin Basir	9107525	IX/III-04/192/II/1989	6 Februari 1989	Cianjur	Skep/482/IV/1990	10 April 1990	Asli	904
45394	Surna	9104437	IX/III-16/526/V/1987	20 Mei 1987	Majalengka	No. Skep/299/III/1990	30 Maret 1990	Asli	795
45395	Surna janda almarhum Etje bin Emed	9019442			Bandung	956/VIII/1981	15 Agustus 1981	Asli	730
45396	Surono Surjono	9103117	IX-III/02/17/II/1987	26 Februari 1987	Bogor	Skep/299/III/1990	30 Maret 1990	Asli	996
45397	Surpan	9049544	05947/B/20/VII/1959	14 Juli 1959	Subang	Skep/956/VIII/1981	15 Agustus 1981	Asli	726
45398	Surpi Janda Alm. Ahmari	9006563			Subang	Skep/956/VIII/1981	15 Agustus 1981	Asli	891
45399	Sursilah janda almarhum Sutaatmaja	9055945			Majalengka	956/VIII/1981	15 Agustus 1981	Asli	731
45400	Surtadjim	9058213	P.250/B/4/XII/1958	09 Desember 1958	Subang	Skep/956/VIII/1981	15 Agustus 1981	Asli	773
45401	Surtama	9107570	IX-III-06/089/VII/1988	10 Juli 1988	Sumedang	Skep/482/IV/1990	10 April 1990	Asli	841
45402	Surtama	9104289	IX/III/14/0693/VI/87	16 Juni 1987	Kuningan	Skep/299/III/1990	30 Maret 1990	Asli	946
45403	Surtama	9110213	IX-III-06/692/V/1989	4 Mei 1989	Sumedang	Skep/2190/X/1990	19 Oktober 1990	Asli	993
45404	Surtamawardi	9104057	IX/III/10/21/X/1986	29 Oktober 1986	Karawang	Skep/299/III/1990	30 Maret 1990	Asli	737
45405	Surti Janda Alm. Matwi	9039368			Ciamis	Skep/956/VIII/1981	15 Agustus 1981	Asli	875
45406	Surtiardjo	9107800	IX/III-09/333/IX/1988	15 September 1988	Ciamis	Skep/482/IV/1990	10 April 1990	Fotokopi	1025
45407	Surtinah	9103944	IX/III-09/1093/V/19987	19 Mei 1987	Ciamis	Skep/482/IV/1990	10 April 1990	Asli	823
45408	Surwa	9104251	IX/III/14/0518/III/87	02 April 1987	Kuningan	Skep/299/III/1990	30 Maret 1990	Asli	845
45409	Surwa Adang Suryaman	9104572	IX-III/21/2236/VI/1987	22 Juni 1987	Bandung	Skep/299/III/1990	30 Maret 1990	Asli	835
45410	Surya	9079860	2095/B/13/V/1959	11 Mei 1959	Indramayu	No.Skep/860/VII/1982	31 Juli 1982	Asli	656

NO. URUT	NAMA	NPV	NO. PENDAFTARAN	TANGGAL PENDAFTARAN	DAERAH PENDAFTARAN	SK GELAR KEHORMATAN	TANGGAL SK GELAR KEHORMATAN	KET.	NO. JILID
45411	Surya	9104324	IX/III-15/49/VI/1987	20 Juni 1987	Indramayu	No. Skep/299/III/1990	30 Maret 1990	Asli	791
45412	Surya	9103630	IX/III-08/04/VI/1988	01 Juni 1988	Tasikmalaya	Skep/299/III/1990	30 Maret 1990	Asli	847
45413	Surya	9103359	IX-III-06/224/XII/1986	15 Desember 1986	Sumedang	Skep/299/III/1990	30 Maret 1990	Asli	900
45414	Surya	09 057 950	P.0313/B/7/II-UL/67	21 Desember 1967	Subang	Skep/956/VIII/1981	15 Agustus 1981	Asli	972
45415	Surya	9112217	IX/III/14/0916/V/1989	31 Mei 1989	Kuningan	Skep/1579/VIII/1991	26 Agustus 1991	Asli	986
45416	Surya alias Surhan	9104117	ix-III-II/186/VI/1987	15 Juni 1987	Subang	Skep/299/III/1990	30 Maret 1990		1000
45417	Surya bin Nurkasan	9093554	5166/B/20/VI/1959	03 Juni 1959	Kodya Bandung	Skep/1581/IX/1987	21 September 1987	Asli	710
45418	Surya Sasmita	9104279	IX/III/14/0667/VI/1987	15 Juni 1987	Kuningan	Skep/299/III/1990	30 Maret 1990	Asli	946
45419	Surya Sumardi	9100981	IX/III-04/306/VI/1987	29 Juni 1987	Cianjur	Skep/299/III/1990	30 Maret 1990	Asli	696
45420	Suryaatmaja	9104211	IX/14/0238/I/87	29 Januari 1987	Kuningan	Skep/299/III/1990	30 Maret 1990	Asli	946
45421	Suryadi	9064668	2045/B/11/IV/1959	14 April 1959	Cirebon	No. Skep/956/VIII/1981	15 Agustus 1981	Asli	611
45422	Suryadi	9107975	IX/III-16/129/XII/1988	20 Desember 1988	Majalengka	Skep/482/IV/1990	10 April 1990	Asli	701
45423	Suryadi	9107861	IX/III/14/0023/VII/1988	16 Juli 1988	Kuningan	Skep/482/IV/1990	10 April 1990	Asli	767
45424	Suryadi	9103369	IX-III/06/297/XII/1986	15 Desember 1986	Sumedang	No. Skep/299/III/1990	30 Maret 1990	Asli	802
45425	Suryadi	9103980	IX/III-09/V/1987	19 Mei 1987	Ciamis	Skep/299/III/1990	30 Maret 1990	Asli	830
45426	Suryadi	9103973	IX/III-09/V/1987	19 Mei 1987	Ciamis	Skep/299/III/1990	30 Maret 1990	Asli	831
45427	Suryadi	9104285	IX/III/14/0681/VI/1987	15 Juni 1987	Kuningan	Skep/299/III/1990	30 Maret 1990	Asli	845
45428	Suryadi	9103271	III-05/179/PKRI/V/1989	30 Mei 1989	Bandung	Skep/299/III/1990	30 Maret 1990	Asli	855
45429	Suryadi	9103594	IX/III-08/363/VI/1987	29 Juni 1987	Tasikmalaya	Skep/299/III/1990	30 Maret 1990	Asli	862
45430	Suryadi	9104320	IX/III-15/33/VI/1987	15 Juni 1987	Indramayu	Skep/299/III/1990	30 Maret 1990	Asli	924
45431	Suryadi	9110467	IX/III-13/206/V/1989	27 Mei 1989	Cirebon	Skep/2190/X/1990	19 Oktober 1990	Asli	924
45432	Suryaman bin Mad Anwar	9098868	IX-III/03/0201/XI/1986	04 November 1986	Bogor	Skep/682/IV/1989	08 April 1989	Asli	657
45433	Suryamin	9111474	IX/III/14/0555/V/1989	31 Mei 1989	Kuningan	Skep/175/II/1991	25 Pebruari 1991	Fotokopi	1029
45434	Suryana	9096473	IX-III-11/30/I/1987	29 Januari 1987	Subang	No.Skep/1651/XI/1988	02 November 1988	Asli	655
45435	Suryana	9107867	IX/III/14/0038/IX/1988	14 September 1988	Kuningan	Skep/482/IV/1990	10 April 1990	Asli	768
45436	Suryana	9107736	IX/III-09/68/IX/1988	15 September 1988	Ciamis	Skep/482/IV/1990	10 April 1990	Asli	961
45437	Suryana bin Suparja	9108008	P.IX/III-17/087/V/1989	15 Mei 1989	Purwakarta	Skep/482/IV/1990	10 April 1990	Asli	820
45438	Suryana Uli	9107739	IX/III-09/78/IX/1988	15 September 1988	Ciamis	Skep/482/IV/1990	10 April 1990	Fotokopi	1008

NO. URUT	NAMA	NPV	NO. PENDAFTARAN	TANGGAL PENDAFTARAN	DAERAH PENDAFTARAN	SK GELAR KEHORMATAN	TANGGAL SK GELAR KEHORMATAN	KET.	NO. JILID
45439	Suryani, H.	9091237	6605/B/9/VII/1959	15 Juli 1959	Sukabumi	Skep/573/M/X/1983	25 Oktober 1983		621
45440	Suryawarnata Bin Ahmad	9110300	IX-III/07/330/IV/1989	01 April 1989	Garut	Skep/2190/X/1990	19 Oktober 1990	Asli	914
45441	Suryo	9104047	IX/III-09/152/V/1987	19 Mei 1987	Ciamis	Skep/299/III/1990	30 Maret 1990	Asli	813
45442	Susana Sampel	9103308	IX/III-05/758/PKRI/VI/87	24 Juni 1987	Bandung	No. Skep/299/III/1990	30 Maret 1990	Asli	811
45443	Susenadijaya	9 110 316	IX/III-08/714/III/89	23 Maret 1989	Tasikmalaya	Skep/2190/X/1990	19 Oktober 1990	Asli	978
45444	Suta	9058054	P.546/B/7/II-UL/1967	07 Oktober 1967	Subang	Skep/956/VIII/1981	15 Agustus 1959	Asli	669
45445	Suta	9056596	239/B/6/XI/1959	1 Nopember 1959	Pandegelang	No. Skep/956/VIII/1981	15 Agustus 1981	Asli	777
45446	Suta	9103372	IX-III-06/324/I/1987	20 Januari 1987	Sumedang	No. Skep/299/III/1990	30 Maret 1990	Asli	803
45447	Suta	9059926	446/B/16/XI/1958	11 Nopember 1958	Sumedang	No. Skep/956/VIII/1981	15 Agustus 1981	Asli	804
45448	Suta	9056671	792/B/6/I/1959	14 Januari 1959	Pandeglang	Skep/956/VIII/1981	15 Agustus 1981	Fotokopi	1027
45449	Suta	9080802	P.31/B/4/X/58	27 Oktober 1958	Subang	Skep/860/VII/1982	31 Juli 1982	Asli	703
45450	Suta al Sirta	9056607	299/B/6/XII/1958	2 Desember 1958	Pandeglang	Skep/956/VIII/1981	15 Agustus 1981	Fotokopi	1027
45451	Sutaja bin Atimuhdi	9110123	IX-III/03/0259/V/89	20 Mei 1989	Sukabumi	No. Skep/2190/X/1990	19 Oktober 1990		953
45452	Sutama	9061398	0538/B/15/II-UL/67	01 Desember 1967	Tasikmalaya	Skep/956/VIII/1981	15 Agustus 1981	Asli	817
45453	Sutama	9103708	IX/III-09/137/V/1987	19 Mei 1987	Ciamis	Skep/299/III/1990	30 Maret 1990	Asli	838
45454	Sutana	9103398	IX-III-06/514/III/1987	9 Maret 1987	Sumedang	Skep/299/III/1990	30 Maret 1990	Asli	900
45455	Sutara	9107567	IX-III-06/076/VII/1988	10 Juli 1988	Sumedang	Skep/482/IV/1990	10 April 1990	Asli	841
45456	Sutara Bintoro	9104125	IX/III-12/41/2/87	20 Februari 1987	Cirebon	299/III/1990	30 Maret 1990	Asli	749
45457	Sutardi	9054363	266/B.12/XI/1958	01 November 1958	Kuningan	No.Skep/956/VIII/1981	15 Agustus 1981	Asli	640
45458	Sutardi	9107758	IX/III-03/144/IX/1988	15 September 1988	Ciamis	Skep/482/IV/1990	10 April 1990	Asli	831
45459	Sutardi	9107919	IX/III/14/257/VI/89	06 Juni 1989	Kuningan	Skep/482/IV/1990	10 April 1990	Asli	845
45460	Sutardi	9110459	IX/III-13/163/V/1989	23 Mei 1989	Cirebon	Skep/2190/X/1990	19 Oktober 1990	Asli	924
45461	Sutardi Wahid	9107913	IX/III/14/0240/V/1989	19 Mei 1989	Kuningan	Skep/482/IV/1990	10 April 1990	Asli	844
45462	Sutardjo	9 110 336	IX/III-08/873/V/1989	14 Mei 1989	Tasikmalaya	Skep/2190/X/1990	19 Oktober 1990	Asli	978
45463	Sutari	9098917	IX/III/14/0005/VII/1988	16 Juli 1988	Kuningan	No.Skep/682/IV/1989	08 April 1989	Asli	637
45464	Sutarja	9060006	1561/B/16/I/1959	8 Januari 1959	Sumedang	Skep/956/VIII/1981	15 Agustus 1981		624
45465	Sutarja	9054043	2467/B.12/IV/1959	14 April 1959	Kuningan	No.Skep/956/VIII/1981	15 Agustus 1981	Asli	637
45466	Sutarja	9110503	IX/III/14/0409/III/89	5 Maret 1989	Kuningan	Skep/2190/X/1990	19 Oktober 1990	Asli	986

NO. URUT	NAMA	NPV	NO. PENDAFTARAN	TANGGAL PENDAFTARAN	DAERAH PENDAFTARAN	SK GELAR KEHORMATAN	TANGGAL SK GELAR KEHORMATAN	KET.	NO. JILID
45467	Sutarja al. Suhardja	9054077	544/B/12/XI/1958	14 November 1958	Kuningan	No.Skep/956/VIII/1981	15 Agustus 1981	Asli	637
45468	Sutarjo	9103809	IX/III-09/577/V/1987	19 Mei 1987	Ciamis	Skep/299/III/1990	30 Maret 1990	Asli	813
45469	Sutarjo bin Sutarja	9107508	IX/III-04/022/IX/1988	23 September 1988	Cianjur	Skep/482/IV/1990	10 April 1990	Fotokopi	1001
45470	Sutarma	9110492	IX/III/14/0377/V/1989	29 Mei 1989	Kuningan	Skep/2190/X/1990	19 Oktober 1990	Asli	963
45471	Sutarman	9103644	IX/III-08/108/VIII/88	25 Agustus 1988	Tasikmalaya	Skep/299/III/1990	30 Maret 1990	Asli	740
45472	Sutarman	9103591	IX/III-08/346/VI/1987	27 Juni 1987	Tasikmalaya	No. Skep/299/III/1990	30 Maret 1990	Asli	788
45473	Sutarman	9110171	IX-III/66/483/III/1989	5 Maret 1989	Sumedang	Skep/2190/X/1990	19 Oktober 1990		1000
45474	Sutarman bin Kartomi	9096446	IX-III/07/654/2/1987	04 Februari 1987	Garut	Skep/1651/XI/1988	02 November 1988	Asli	668
45475	Sutarman Rusman	9104014	IX/III-09/1483/V/1987	19 Mei 1987	Ciamis	Skep/299/III/1990	30 Maret 1990	Asli	961
45476	Sutarna	9080842	P.1456/B/4/III/1959	13 Maret 1959	Subang	No. Skep/860/VII/1982	31 Juli 1982	Asli	611
45477	Sutarna	9059841	8427/B/16/XII/1958	9 Desember 1958	Sumedang	No. Skep/956/VIII/1981	15 Agustus 1981	Asli	617
45478	Sutarsah, Rd.	9102984	IX/III-09/1338/V/1987	19 Mei 1987	Ciamis	Skep/299/III/1990	30 Maret 1990	Asli	838
45479	Sutarsih	09 058 280	P.637/B/4/II/1959	10 Februari 1959	Subang	Skep/956/VIII/1981	15 Agustus 1981	Asli	972
45480	Sutarya	9095083	IX/III/14/0432/II/1987	23 Februari 1987	Kuningan	No. Skep/271/III/1988	18 Maret 1988	Asli	747
45481	Sutaryo	9095073	IX/III/14/0412/II/87	23 Februari 1987	Kuningan	No.Skep/271/III/1988	18 Maret 1988	Asli	646
45482	Sutejo	9103840	IX/II-09/665/V/1990	19 Mei 1987	Ciamis	Skep/299/III/1990	30 Maret 1990	Asli	935
45483	Sutia	9103505	IX/III/7/308/I/1987	05 Januari 1987	Garut	Skep/299/III/1990	30 Maret 1990	Asli	690
45484	Sutia	9096489	IX/III-13/40/10/1986	03 Oktober 1986	Cirebon	Skep/1651/XI/1988	02 November 1988	Asli	859
45485	Sutia binti Utjo	9096317	IX-III/03/0039/IX/1986	10 September 1986	Bogor	Skep/1651/XI/1988	02 November 1988	Asli	657
45486	Sutiah	9107860	IX/III/14/0021/88	16 Juli 1988	Kuningan	Skep/482/IV/1990	10 April 1990	Asli	843
45487	Sutiah S. Tisnakusumah	9091186	P.3221/B/4/VII/1959	13 Juli 1959	Subang	No.Skep/573/M/X/1983	25 Oktober 1983	Fotokopi	645
45488	Sutignya	9052764	3011/B/13/V/1959	15 Mei 1959	Indramayu	No. Skep/956/VIII/1981	15 Agustus 1981	Asli	791
45489	Sutija	9104148	IX/III-13/126/1/1987	16 Januari 1987	Cirebon	Skep/299/III/1990	30 Maret 1990	Asli	754
45490	Sutija Bachtiar	9064481	1450/B/11/VII/1959	14 Juli 1959	Cirebon	No.Skep/956/VIII/1981	15 Agustus 1981	Asli	655
45491	Sutiman	9098902	IX/III-09/201/V/1987	19 Mei 1987	Ciamis	Skep/682/IV/1989	04 April 1989	Asli	817
45492	Sutino, R.	9109985	III/05/152/PKRI/V/1989	30 Mei 1989	Bandung	Skep/2190/X/1990	19 Oktober 1990	Asli	896
45493	Sutisna	9103650	IX/III-08/231/IX/1988	23 September 1988	Tasikmalaya	No. Skep/299/III/1990	30 Maret 1990	Asli	788
45494	Sutisna	9107714	IX/III-09/05/IX/1988	15 September 1988	Ciamis	Skep/482/IV/1990	10 April 1990	Asli	831

NO. URUT	NAMA	NPV	NO. PENDAFTARAN	TANGGAL PENDAFTARAN	DAERAH PENDAFTARAN	SK GELAR KEHORMATAN	TANGGAL SK GELAR KEHORMATAN	KET.	NO. JILID
45495	Sutisna	9103849	IX/III-09/733/V/1987	19 Mei 1987	Ciamis	Skep/299/III/1990	30 Maret 1990	Asli	831
45496	Sutisna	9107840	IX/III-13/15/VIII/1988	11 Agustus 1988	Cirebon	Skep/482/IV/1990	10 April 1990	Asli	859
45497	Sutisna	9103979	IX/III-09/1314/V/1987	19 Mei 1987	Ciamis	Skep/299/III/1990	30 Maret 1990	Asli	935
45498	Sutisna	9103734	IX/III-09/272/V/1987	19 Mei 1987	Ciamis	Skep/299/III/1990	30 Maret 1990	Asli	981
45499	Sutisna bin Kapja	9103250	III/05-200/PKRI/I/87	13 Januari 1987	Bandung	No. Skep/299/III/1990	30 Maret 1990	Asli	811
45500	Sutisna Udj. Bin H. Hamim	9051035	1339/B/8/II/1959	17 Maret 1959	Bogor	No.Skep/956/VIII/1981	15 Agustus 1981	Asli	650
45501	Sutisna. A	9050561	5776/B/15/II/1959	24 Februari 1959	Bandung	Skep/956/VIII/1981	15 Agustus 1981	Asli	855
45502	Sutisnamiharja	9107874	IX/III/14/69/XI/88	18 November 1988	Kuningan	Skep/482/IV/1990	10 April 1990	Asli	843
45503	Sutrisman	9107737	IX/III-09/71/IX/1988	15 September 1988	Ciamis	Skep/482/IV/1990	10 April 1990	Asli	935
45504	Sutrismanto	9108027	IX-III/21/047/I/1989	14 Januari 1989	Bandung	Skep/482/IV/1990	10 April 1990		999
45505	Sutrisno	9108026	IX-III/21/031/XII/1988	13 Desember 1988	Bandung	Skep/482/IV/1990	10 April 1990	Asli	900
45506	Sutrisno	9107769	IX/III-09/179/IX/1988	15 September 1988	Ciamis	Skep/482/IV/1990	10 April 1990	Asli	936
45507	Suwanda	9104448	IX/III-15/04/VIII/88	12 Agustus 1988	Indramayu	Skep/299/III/1990	30 Maret 1990	Asli	924
45508	Suwanda	9080047	P.3778/B/4/VII/1959	15 Juli 1959	Subang	Skep/860/VII/1982	31 juli 1982	Asli	927
45509	Suwanda	9 113 403	IX/III-13/324/V/1989	30 Mei 1989	Cirebon	Skep/340/III/1992	17 Maret 1992	Asli	969
45510	Suwanda	9054727	2503/B/7/I/1959	14 Januari 1959	Lebak	Skep/956/VIII/1981	15 Agustus 1981	Fotokopi	1027
45511	Suwandi	9062391	2126/B/16/II-UL/67	31 Desember 1967	Ciamis	Skep/956/VIII/1981	15 Agustus 1981	Asli	725
45512	Suwandi	9104278	IX/III/14/0658/VI/1987	15 Juni 1987	Kuningan	Skep/299/III/1990	30 Maret 1990	Asli	768
45513	Suwanta	9104384	IX/III-16/138/XI/1986	04 November 1986	Majalengka	Skep/299/III/1990	30 Maret 1990	Asli	930
45514	Suwara	9111460	IX/III/14/0480/V/1989	31 Mei 1989	Kuningan	Skep/175/II/1991	25 Februari 1991	Asli	986
45515	Suwardi	9107905	IX/III/14/0202/IV/1989	21 April 1989	Kuningan	No. Skep/482/IV/1990	10 April 1990	Asli	747
45516	Suwardi	9107550	III-05/060/PKRI/XII/1988	23 Desember 1988	Bandung	No. Skep/482/IV/1990	10 April 1990	Asli	811
45517	Suwardi	9104364	IX/III-16/27/VIII/1986	13 Agustus 1986	Majalengka	Skep/299/III/1990	30 Maret 1990	Asli	991
45518	Suwardjo. RS	9103558	IX/III-08/116/II/1987	20 Februari 1987	Tasikmalaya	Skep/299/III/1990	30 Maret 1990	Asli	877
45519	Suwari. Nyi	9055672	0465/B/19/II-UL/1967	25 Mei 1967	Majalengka	Skep/956/VIII/1981	15 Agustus 1981	Asli	718
45520	Suwarma	9096367	IX-III-06/459/II/1987	10 Februari 1987	Sumedang	No.Skep/1651/XI/1988	02 November 1988	Asli	652
45521	Suwarna	9058394	2910/B/4/VI/1959	26 Juli 1959	Subang	Skep/956/VIII/1981	15 Agustus 1959	Asli	671
45522	Suwarna	9049758	1110/B/12/II-UL/1967	30 September 1967	Cimahi	Skep/956/VIII/1981	15 Agustus 1981	Asli	710

NO. URUT	NAMA	NPV	NO. PENDAFTARAN	TANGGAL PENDAFTARAN	DAERAH PENDAFTARAN	SK GELAR KEHORMATAN	TANGGAL SK GELAR KEHORMATAN	KET.	NO. JILID
45523	Suwarna	9061018	763/B/16/IV/1958	03 April 1958	Sumedang	Skep/956/VIII/1981	15 Agustus 1981	Asli	712
45524	Suwarna	9107551	III-05/066/PKRI/XII/1988	27 Desember 1988	Bandung	No. Skep/482/IV/1990	10 April 1990	Asli	811
45525	Suwarna Atom	9049763	1180/B/12/II/UL/67	30 September 1967	Bandung	Skep/956/VIII/1981	15 Agustus 1981	Asli	662
45526	Suwarno	9081362	I3266/B/19/V/59	05 Mei 1959	Ciamis	Skep/860/VII/1982	31 Juli 1982	Asli	817
45527	Suwarno	9104244	IX/III/14/0467/III/1987	22 Maret 1987	Kuningan	Skep/299/III/1990	30 Maret 1990	Asli	845
45528	Suwarsa	9107878	IX/III/14/0074/XI/88	18 November 1988	Kuningan	Skep/482/IV/1990	10 April 1990	Asli	946
45529	Suwarsih	9103581	IX/III-08/295/VI/87	22 Juni 1987	Tasikmalaya	Skep/299/III/1990	30 Maret 1990	Asli	739
45530	Suwarta	9096531	IX/14/0125/XI/1986	28 Nopember 1986	Kuningan	No. Skep/1651/XI/1988	2 Nopember 1988	Asli	613
45531	Suwarta	9107826	IX/III/10/077/X/1988	01 Oktober 1988	Karawang	Skep/482/IV/1990	10 April 1990	Asli	765
45532	Suwarta Tirah	9104135	IX/III-13/26/9/1986	26 September 1986	Cirebon	Skep/299/III/1990	30 Maret 1990	Asli	859
45533	Suwartapraja	9107797	IX/III-09/320/IX/1988	15 September 1988	Ciamis	Skep/482/IV/1990	10 April 1990	Asli	961
45534	Suwarya	9098940	IX-III-06/271/XII/1986	15 Desember 1986	Sumedang	Skep/682/IV/1989	08 April 1989	Asli	705
45535	Suwarya	9104473	IX/III-16/10/VI/88	27 Juni 1988	Majalengka	Skep/299/III/1990	30 Maret 1990	Asli	834
45536	Suwastra	9099311	4959/B/15/I/1959	26 Januari 1959	Purwakarta	Skep/1787/X/1989	09 Oktober 1989	Asli	755
45537	Suwenda	9104299	IX/III/14/0713/VI/87	17 Juni 1987	Kuningan	Skep/299/III/1990	30 Maret 1990	Asli	963
45538	Suwiah	9104429	IX/III-16/487/V/87	1 Mei 1987	Majalengka	No. Skep/299/III/1990	30 Maret 1990	Asli	795
45539	Suwinda	9104561	IX-III/21/131/V/1987	9 Mei 1987	Bandung	Skep/299/III/1990	30 Maret 1990	Fotokopi	1015
45540	Suwinta	9060537	3898/B/16/III/1959	6 Maret 1959	Sumedang	Skep/956/VIII/1981	15 Agustus 1981		625
45541	Suwinta	9104241	IX/III/14/0438/II/87	23 Februari 1987	Kuningan	Skep/299/III/1990	30 Maret 1990	Asli	768
45542	Suwinta	9107713	IX/III-09/01/IX/1988	15 September 1988	Ciamis	Skep/482/IV/1990	10 April 1990	Asli	935
45543	Suwinta	9103976	IX/III-09/1303/V/1987	19 Mei 1987	Ciamis	Skep/299/III/1990	30 Maret 1990	Asli	981
45544	Suwirdja	9054456	2859/B/12/VI/1959	25 Juni 1959	Kuningan	No.Skep/956/VIII/1981	15 Agustus 1981	Asli	645
45545	Suwirjaatmadja	9057709	P.951/B/4/III/1959	07 Maret 1959	Subang	Skep/956/VIII/1981	15 Agustus 1981	Asli	773
45546	Suwirta	9107872	IX/III/14/0062/X/1988	25 Oktober 1988	Kuningan	No. Skep/482/IV/1990	10 April 1990	Asli	747
45547	Suwita	9086993	IX/14/005/I/1979	2 Januari 1979	Sumedang	No. Skep/253/III/1982	12 Maret 1982	Asli	610
45548	Suwita	9050355	9392/B/15/VII/1959	14 Juli 1959	Bandung	Skep/956/VIII/1981	15 Agustus 1981		631
45549	Suwita	9060716	145/B/16/XI/1958	06 November 1958	Sumedang	No.Skep/956/VIII/1981	15 Agustus 1981	Asli	638
45550	Suwita	9099229	2257/B.12/IV/1959	04 April 1959	Kuningan	No. Skep/1787/X/1989	9 Oktober 1989	Asli	747

NO. URUT	NAMA	NPV	NO. PENDAFTARAN	TANGGAL PENDAFTARAN	DAERAH PENDAFTARAN	SK GELAR KEHORMATAN	TANGGAL SK GELAR KEHORMATAN	KET.	NO. JILID
45551	Suwita	9103352	IX-III-06/100/X/1986	5 Oktober 1986	Sumedang	No. Skep/299/III/1990	30 Maret 1990	Asli	802
45552	Suwita	9107565	IX-III-06/032/VI/1988	15 Juni 1988	Sumedang	No. Skep/482/IV/1990	10 April 1990	Asli	802
45553	Suwita	9104554	IX-III/21/093/III/1987	16 Maret 1987	Kodya Bandung	No. Skep/299/III/1990	30 Maret 1990	Asli	811
45554	Suwita	9054240	1854/B/12/III/1959	9 Maret 1959	Kuningan	Skep/956/VIII/1981	15 Agustus 1981	Asli	946
45555	Suwita	9054429	1276/B.12/XII/1958	15 Desember 1958	Kuningan	Skep/956/VIII/1981	15 Agustus 1981	Asli	946
45556	Suwita	9 110 161	IX-III-06/444/II/1989	7 Februari 1989	Sumedang	Skep/2190/X/1990	19 Oktober 1990	Asli	972
45557	Suwita	9110171	IX-III-06/531/IV/1989	08 April 1989	Sumedang	Skep/2190/X/1990	19 Oktober 1990		1000
45558	Suwita Bin Suhadi	9103524	IX/III/07/697/3/1987	2 Maret 1987	Garut	Skep/299/III/1990	30 Maret 1990	Asli	914
45559	Suwitaatmadja	9104171	IX/III-13/233/5/1987	20 Mei 1987	Cirebon	Skep/299/III/1990	30 Maret 1990	Asli	860
45560	Suwitaatmaja	9098908	IX/III-09/226/V/1987	19 Mei 1987	Ciamis	Skep/682/IV/1989	08 April 1987	Asli	936
45561	Suwitapradja	9060126	702/B/16/XII/1958	2 Desember 1958	Sumedang	Skep/956/VIII/1981	15 Agustus 1981		625
45562	Suwitawijaya	9104280	IX/III/14/0668/VI/87	15 Juni 1987	Kuningan	Skep/299/III/1990	30 Maret 1990	Asli	845
45563	Suya Saputra	9091355	6951/B/16/VII/1959	4 Juli 1959	Sumedang	573/V/X/1983	25 Oktober 1983		1000
45564	Suyanda	9098858	IX-III/03/0063/IX/1986	17 September 1986	Sukabumi	Skep/682/IV/1989	08 April 1989	Asli	658
45565	Suyud	9086510	IX/04/246/12/1979	24 Desember 1979	Garut	Skep/253/III/1982	12 Maret 1979	Asli	667
45566	Suyud	9103890	IX/III-09/864/V/1987	19 Mei 1987	Ciamis	Skep/299/III/1990	30 Maret 1990	Asli	813
45567	Syafi'i bin Abdul	9098884	IX/III-05/124/PKRI/I/1987	06 Januari 1987	Cimahi	Skep/682/IV/1989	08 April 1989	Asli	707
45568	Syahroni Adnan	12075085	XII/26/8707/3/1979	03 Maret 1979	Bogor	Skep/744/VI/1982	26 Juni 1982	Asli	756
45569	Syahrudin bin Abdas	9087093	IX/17/0798/VII/79	27 Juli 1979	Cianjur	No. Skep/253/III/1982	12 Maret 1982	Asli	615
45570	Syakri bin Arta'i	9103152	IX-III/02/261/VI/1987	10 Juni 1987	Bogor	Skep/299/III/1990	30 Maret 1990	Asli	756
45571	Syamsi b. Achmad Syahri	9104170	IX/III-13/214/5/1987	14 Mei 1987	Cirebon	Skep/299/III/1990	30 Maret 1990	Asli	754
45572	Syamsu	9103127	IX-III/02/91/II/1987	26 Februari 1987	Bogor	Skep/299/III/1990	30 Maret 1990	Asli	756
45573	Syamsudin	9107903	IX/III/14/0181/IV/1989	21 April 1989	Kuningan	Skep/482/IV/1990	10 April 1990	Asli	843
45574	Syamsuri	9107500	IX-III/02/49/XII/1988	25 Desember 1988	Bogor	Skep/482/IV/1990	10 April 1990	Asli	996
45575	Syamyah Bin Suryadi	9096449	IX-III/07/666/2/1987	04 Februari 1987	Garut	Skep/1651/XI/1988	02 November 1988	Asli	864
45576	Syapei bin Suwanta H.	9103538	IX-III/07/900/4/1987	22 April 1987	Garut	No. Skep/299/III/1990	30 Maret 1990	Asli	782
45577	Syarbini	9063350	0985/B/16/II/UL/67	31 Desember 1967	Ciamis	No. Skep/956/VIII/1981	15 Agustus 1981	Asli	614
45578	Syarief	9104573	IX-III/21/251/VI/1987	22 Juni 1987	Kodya Bandung	No. Skep/299/III/1990	30 Maret 1990	Asli	811
45579	Syarief Nasier	9096486	IX/III-12/90/6/1987	26 Juni 1987	Cirebon	No.Skep/1651/XI/1988	02 November 1988	Asli	654

NO. URUT	NAMA	NPV	NO. PENDAFTARAN	TANGGAL PENDAFTARAN	DAERAH PENDAFTARAN	SK GELAR KEHORMATAN	TANGGAL SK GELAR KEHORMATAN	KET.	NO. JILID
45580	Syarip Mustopa	9103200	IX-III/03/0576/VI/1987	26 Juni 1987	Sukabumi	Skep/299/III/1990	30 Maret 1990	Asli	984
45581	Syarip. D.	9058919	6666/B/9/VII/1959	15 Juli 1959	Sukabumi			Asli	828
45582	Syaripah binti H. Syarif Salim	9106411	IX/III/19/052/I/1989	03 Maret 1989	Serang	Skep/482/IV/1990	10 April 1990	Asli	765
45583	Syaripah Janda Alm. Djohanis	9014900			Pandeglang	Skep/956/VIII/1981	15 Agustus 1981	Asli	887
45584	Syaripudin	9104509	IX/III-18/159/V/1987	15 Mei 1987	Pandeglang	Skep/299/III/1990	30 Maret 1990	Asli	862
45585	Syueb	9104164	IX/III-13/196/5/1987	12 Mei 1987	Cirebon	Skep/299/III/1990	30 Maret 1990	Asli	834
45586	Syukur bin Yunus	9104532	IX/III/19/063/III/1987	26 Maret 1987	Serang	Skep/299/III/1990	30 Maret 1990	Asli	743
45587	T. Abdul Syukur	9108113	IX/III/14/0219/V/1989	18 Maret 1989	Kuningan	Skep/482/IV/1990	10 April 1990	Asli	845
45588	T. Kartono	9104687	IX/III-09/73/V/1987	19 Mei 1987	Ciamis	No. Skep/299/III/1990	30 Maret 1990		948
45589	T. Suryana	9104589	IX-III/03/024/IX/1986	03 September 1986	Sukabumi	299/III/1990	30 Maret 1990	Asli	733
45590	T. Umar	9104767	IX/III/14/224/XII/1986	20 Desember 1986	Kuningan	Skep/299/III/1990	30 Maret 1990	Asli	845
45591	T. Usman	9104635	IX/III-05/999/PKRI/VI/87	30 Juni 1987	Bandung	Skep/299/III/1990	30 Maret 1990	Asli	856
45592	T. Wikanta	9108109	IX/III/14/0073/XI/1988	18 November 1988	Kuningan	Skep/482/IV/1990	10 April 1990	Asli	845
45593	T.B. Sodik Solihin	9088685	IX/3/349/1981	12 Mei 1981	Kodya Bogor	Skep/744/VI/1982	26 Juni 1982	Asli	716
45594	T.S. Ahadiyat	9104636	IX/III-05/1055/PKRI/VI/1987	30 Juni 1987	Bandung	Skep/299/III/1990	30 Maret 1990	Asli	900
45595	Ta'am	9111524	IX/III/14/0451/V/1989	31 Mei 1989	Kuningan	Skep/175/II/1991	25 Februari 1991	Asli	946
45596	Tabi Sumarna	9104715	IX/III-09/1068/V/1987	19 Mei 1987	Ciamis	No. Skep/299/III/1990	30 Maret 1990		948
45597	Tabi'I, H. bin Tarmidi	9109109	IX-III/07/309/III/1989	31 Maret 1989	Garut	Skep/2190/X/1990	19 Oktober 1990	Fotokopi	1005
45598	Tabri	9087264	IX/04/016/10/1977	4 Oktober 1977	Garut	No. Skep/253/III/1982	12 Maret 1982	Asli	782
45599	Tabri	9066550	2461/B/6/I/1959	15 Januari 1959	Pandeglang	Skep/956/VIII/1981	15 Agustus 1981	Asli	909
45600	Tabri	9110578	IX-III-06/703/V/1989	20 Mei 1989	Sumedang	Skep/2190/X/1990	19 Oktober 1990		999
45601	Tabri Emik	9104639	IX-III-06/014/X/1986	5 Oktober 1986	Sumedang	No. Skep/299/III/1990	30 Maret 1990	Asli	804
45602	Tadi	9098961	IX/III-15/54/VI/87	20 Juni 1987	Indramayu	No.Skep/682/IV/1989	08 April 1989	Asli	647
45603	Tadja	9066878	P.1904/B/4/IV/1959	11 April 1959	Subang	Skep/956/VIII/1981	15 Agustus 1981	Asli	773
45604	Tadji	09 067 094	5751/B/9/VII/1959	15 Juli 1959	Sukabumi	Skep/956/VIII/1981	15 Agustus 1981	Asli	866
45605	Tadjid	9104657	IX-III/07/242/12/1986	8 Desember 1986	Garut	Skep/299/III/1990	30 Maret 1990	Asli	914
45606	Tadjudin	9094206	1245/B/17/III/59	7 Maret 1959	Garut	Skep/270/III/1988	18 Maret 1988		620
45607	Taeli Bin Murpai	9104738	IX/III/10/227/VI/1987	11 Juni 1987	Karawang	Skep/299/III/1990	30 Maret 1990	Asli	917

NO. URUT	NAMA	NPV	NO. PENDAFTARAN	TANGGAL PENDAFTARAN	DAERAH PENDAFTARAN	SK GELAR KEHORMATAN	TANGGAL SK GELAR KEHORMATAN	KET.	NO. JILID
45608	Tafsir, H./ H. Abdurahman	9067906	0428/B/17/II-UL/1967	1 Desember 1967	Cirebon	No.Skep/956/VIII/1981	15 Agustus 1981	Asli	672
45609	Tahedi	9104676	IX/III-08/337/VI/1987	26 Juni 1987	Tasikmalaya	Skep/299/III/1990	30 Maret 1990	Asli	878
45610	Tahidin	9067729	2625/B/KUV/10/08/1959	22 Agustus 1959	Cianjur	Skep/956/VIII/1981	15 Agustus 1981	Asli	920
45611	Tahir	9066065	3256/B/13/XII/1959	10 Desember 1959	Indramayu	No. Skep/956/VIII/1981	15 Agustus 1981	Asli	612
45612	Tahir	9104614	IX/III-05/193/PKRI/I/1987	13 Januari 1987	Bandung	299/III/1990	30 Maret 1990	Asli	752
45613	Tahir	9104812	IX/III-16/255/XII/1986	09 Desember 1986	Majalengka	Skep/299/III/1990	30 Maret 1990	Asli	826
45614	Tahirul Kusno	9066284	2889/B.12/VI/59	22 Juni 1959	Kuningan	Skep/956/VIII/1981	15 Agustus 1981	Asli	986
45615	Tahjap	9066782	P.1120/B/7/II-UL/67	21 Desember 1967	Subang	Skep/956/VIII/1981	15 Agustus 1981	Asli	821
45616	Tahli	9104643	IX/III-06/322/I/1987	20 Januari 1987	Sumedang	Skep/299/III/1990	30 Maret 1990	Asli	842
45617	Tahman	9066918	P.2425/B/4/IV/59	30 April 1959	Subang	Skep/956/VIII/1981	15 Agustus 1981	Asli	773
45618	Tahri	9104621	IX/III-05/507/PKRI/V/87	20 Mei 1987	Bandung	299/III/1990	30 Maret 1990	Asli	752
45619	Tahri	9067767	3471/B/KUV/10/10/59	14 Oktober 1959	Garut	Skep/956/VIII/1981	15 Agustus 1981	Asli	961
45620	Tahrimi	9108084	IX/III-09/217/IX/1988	15 September 1988	Ciamis	Skep/482/IV/1990	10 April 1990	Fotokopi	1025
45621	Tahromi	9067294	3215/B/16/II/1959	09 Februari 1959	Sumedang	Skep/956/VIII/1981	15 Agustus 1981	Asli	704
45622	Tahromi	9104764	IX/III/14/0311/I/87	21 Januari 1987	Kuningan	Skep/299/III/1990	30 Maret 1990	Asli	845
45623	Tahrudi	9108089	IX/III-09/384/IX/1988	15 September 1988	Ciamis	Skep/482/IV/1990	10 April 1990	Asli	936
45624	Tahudi	9110593	IX/III-08/930/VII/89	14 Juli 1989	Tasikmalaya	Skep/2190/X/1990	19 Oktober 1990	Asli	961
45625	Tahya	9104684	IX/III-09/04/V/1987	19 Mei 1987	Ciamis	Skep/299/III/1990	30 Maret 1990	Asli	813
45626	Tahyam	9096703	IX-III-06/469/II/1987	10 Februari 1987	Sumedang	No.Skep/682/IV/1989	08 April 1989	Asli	652
45627	Tahyumi	9104730	IX/III-09/226/IX/1988	15 September 1988	Ciamis	Skep/299/III/1990	30 Maret 1990	Asli	936
45628	Taiman bin Sian	9108096	IX/III/10/125/I/1989	9 Januari 1989	Karawang	Skep/482/IV/1990	10 April 1990	Asli	992
45629	Taisan bin Sainan	9066819	P2668/B/4/V/1959	22 Mei 1959	Subang	Skep/956/VIII/1981	15 Agustus 1981	Fotokopi	1010
45630	Tajidin	9108059	IX/III-08/335/X/1988	13 Oktober 1988	Tasikmalaya	No. Skep/482/IV/1990	10 April 1990	Asli	789
45631	Tajidin	9104675	IX/III-08/307/VI/87	23 Juni 1987	Tasikmalaya	Skep/299/III/1990	30 Maret 1990	Asli	878
45632	Tajudin	9104624	IX/III-05/585/PKRI/VI/87	03 Juni 19987	Bandung	Skep/299/III/1990	30 Maret 1990	Asli	837
45633	Tajudin bin Sumaatmaja	9110567	IX/III-04/222/III/1989	6 Maret 1989	Cianjur	Skep/2190/X/1990	19 Oktober 1990	Fotokopi	1001
45634	Tajwini	9108073	IX/III-09/49/IX/1988	15 September 1988	Ciamis	Skep/482/IV/1990	10 April 1990	Asli	832
45635	Takbir	9104825	IX/III-18/148/IX/1987	07 April 1987	Pandeglang	Skep/299/III/1990	30 Maret 1990	Asli	862

NO. URUT	NAMA	NPV	NO. PENDAFTARAN	TANGGAL PENDAFTARAN	DAERAH PENDAFTARAN	SK GELAR KEHORMATAN	TANGGAL SK GELAR KEHORMATAN	KET.	NO. JILID
45636	Taklim	9108121	IX/III-15/97/III/1983	27 Maret 1983	Indramayu	Skep/482/IV/1990	10 April 1990	Asli	924
45637	Takrim	9096731	IX/III-15/118/VI/1987	20 Juni 1987	Indramayu	No.Skep/1651/XI/1988	2 November 1988	Asli	656
45638	Takrim Sumarna	9087247	IX/02/364/7/79	1 Juli 1979	Bandung	253/III/1982	12 Maret 1982	Asli	752
45639	Takrimo	9104631	IX/III-05/755/PKRI/VI/87	24 Juni 1987	Bandung	299/III/1990	30 Maret 1990	Asli	752
45640	Talam	9104775	IX/III-15/38/VI/1987	15 Juni 1987	Indramayu	No. Skep/299/III/1990	30 Maret 1990	Asli	791
45641	Talib	9066403	3768/B/7/VI/1959	8 Juni 1959	Lebak	Skep/956/VIII/1981	15 Agustus 1981		631
45642	Talib	9066440	3297/B/7/I/1959	13 Januari 1959	Lebak	No. Skep/956/VIII/1981	15 Agustus 1981		954
45643	Talih bin Lian	9104579	IX-III/02/47/II/1987	26 Februari 1987	Bogor	Skep/299/III/1990	30 Maret 1990	Asli	824
45644	Talim	9108100	IX/III-13/39/IX/1988	15 September 1988	Cirebon	Skep/482/IV/1990	10 April 1990	Asli	860
45645	Talka	9108102	IX/III-13/66/XI/1988	26 November 1988	Cirebon	Skep/482/IV/1990	10 April 1990	Asli	860
45646	Talwin	9066844	P.1851/B/4/IV/59	07 April 1959	Subang	Skep/956/VIII/1981	15 Agustus 1981	Asli	703
45647	Talya	9101710	IX/III-06/087/VIII/1988	10 Juli 1988	Sumedang	Skep/299/III/1990	30 Maret 1990	Asli	842
45648	Tama	9088679	IX/2/046/I/1979	19 Januari 1979	Kabupaten Bandung	No.Skep/744/VI/82	26 Juni 1982	Fotokopi	677
45649	Tama	9098956	IX-III-06/900/VI/1987	05 Juni 1987	Sumedang	Skep/682/IV/1989	08 April 1989	Asli	706
45650	Tama	9104644	IX-III-06/366/I/1987	20 Januari 1987	Sumedang	No. Skep/299/III/1990	30 Maret 1990	Asli	804
45651	Tama	9108035	IX/III-04/072/XI/1988	01 November 1988	Cianjur	Skep/482/IV/1990	10 April 1990	Asli	904
45652	Tamad Bin Isnaip	9110587	IX-III/07/292/III/1987	30 Maret 1989	Garut	Skep/2190/X/1990	19 Oktober 1990	Asli	914
45653	Tamami	9067624	0881/B/16/II-UL/67	31 Desember 1967	Ciamis	Skep/956/VIII/1981	15 Agustus 1981	Asli	659
45654	Tamami	9066963	5797/B/9/VII/1959	15 Juli 1959	Sukabumi	Skep/956/VIII/1981	15 Agustus 1981	Asli	722
45655	Tamami	9104691	IX/III-09/196/V/1987	19 Mei 1987	Ciamis	Skep/299/III/1990	30 Maret 1990	Fotokopi	1008
45656	Tamami bin Jai	9104598	IX/III-04/060/IV/1987	20 April 1987	Cianjur	Skep/299/III/1990	30 Maret 1990	Asli	992
45657	Tambra Suli	9108118	IX/III-15/49/X/1988	24 Oktober 1988	Indramayu	Skep/482/IV/1990	10 April 1990	Asli	925
45658	Tamdjid	9091723	973/B/4/XII/1958	Desember 1958	Subang	Skep/573/M/X/1983	25 Oktober 1983		630
45659	Tamdjid	9108088	IX/III-09/293/IX/1988	15 September 1988	Ciamis	Skep/482/IV/1990	10 April 1990	Fotokopi	1025
45660	Tami	9104773	IX-III-15/28/VI/1987	15 Juni 1987	Indramayu	Skep/299/VI/1987	30 Juni 1987	Asli	713
45661	Tami	9104705	IX/III-09/578/V/1987	19 Mei 1987	Ciamis	No. Skep/299/III/1990	30 Maret 1990	Asli	780
45662	Tami bin Djakri	9087366	IX/17/0231/III/1979	7 Maret 1979	Cianjur	No.Skep/253/III/1982	12 Maret 1982	Asli	677
45663	Tamidji	9067634	1332/B/16/II-UL/67	31 Desember 1967	Ciamis	Skep/956/VIII/1981	15 Agustus 1981	Asli	660

NO. URUT	NAMA	NPV	NO. PENDAFTARAN	TANGGAL PENDAFTARAN	DAERAH PENDAFTARAN	SK GELAR KEHORMATAN	TANGGAL SK GELAR KEHORMATAN	KET.	NO. JILID
45664	Tamim	9065515	7635/B/15/V/1959	14 April 1959	Bandung	No. Skep/956/VIII/1981	15 Agustus 1981	Asli	812
45665	Tamim	9108037	IX/III-04/098/XI/1988	07 November 1988	Cianjur	Skep/482/IV/1990	10 April 1990	Asli	904
45666	Tamim	09 067 838	2512/B/KUV/10/08/59	18 Agustus 1959	Cianjur	Skep/956/VIII/1981	15 Agustus 1981	Asli	975
45667	Tamim	9065644	1296/B/8/III/59	16 Maret 1959	Bogor	Skep/956/VIII/1981	15 Agustus 1981	Fotokopi	1001
45668	Tamim Ma'rup	9097994	IX/III-09/488/V/1987	19 Mei 1987	Ciamis	Skep/682/IV/1989	08 April 1989	Asli	958
45669	Tamim Sonjaya	9104638	III/05/209/PKRI/V/1989	30 Mei 1989	Bandung	Skep/299/III/1990	30 Maret 1990	Asli	856
45670	Tamin	9104809	IX/III-16/162/XI/1986	4 Nopember 1986	Majalengka	No. Skep/299/III/1990	30 Maret 1990	Asli	796
45671	Tamin	9110600	IX/III/10/259/VI/1989	24 Juni 1989	Karawang	Skep/2190/X/1990	19 Oktober 1990	Asli	917
45672	Tamin Harun	9104620	IX/III-05/475/PKRI/IV/1987	30 April 1987	Bandung	Skep/299/III/1990	30 Maret 1990	Asli	856
45673	Tamin/ Ipong	9104737	IX/III/10/226/VI/1987	11 Juni 1987	Karawang	Skep/299/III/1990	30 Maret 1990	Asli	917
45674	Tamli Al Tahdi	9110570	III-05/167/PKRI/V/1989	30 Mei 1989	Bandung	Skep/2190/X/1990	19 Oktober 1990		999
45675	Tamod	9066847	P.326/B/4/XII/1958	22 Desember 1958	Subang	Skep/956/VIII/1981	15 Agustus 1981	Asli	928
45676	Tamok	9104747	IX/III-13/18/9/1986	18 September 1986	Cirebon	Skep/299/III/1990	30 Maret 1990	Asli	754
45677	Tamun	9064972	07726/B/20/7/59	15 Juli 1959	Bandung	956/VIII/1981	15 Agustus 1981	Asli	752
45678	Tanam	9110612	IX/III-13/224/V/1989	27 Mei 1989	Cirebon	Skep/2190/X/1990	19 Oktober 1990	Asli	924
45679	Tani	9066093	407/B/3/XII/1959	11 Desember 1959	Karawang	Skep/956/VIII/1981	15 Agustus 1981	Asli	737
45680	Tani bin Nursalih	9065332	4179/B/15/I/1959	19 Januari 1959	Bandung	956/VIII/1981	15 Agustus 1981	Asli	752
45681	Tanu	9104611	IX/III-05/151/PKRI/I/1987	12 Januari 1987	Bandung	299/III/1990	30 Maret 1990	Asli	752
45682	Tanu	9108061	IX/III-08/348/X/1988	15 Oktober 1988	Tasikmalaya	No. Skep/482/IV/1990	10 April 1990	Asli	789
45683	Tanu Ukman	9081743	P.2314/B/4/III/59	27 Maret 1959	Subang	Skep/860/VII/1982	31 Juli 1982	Asli	773
45684	Tanuredja	9108057	IX/III-08/46/XII/1986	18 Desember 1986	Tasikmalaya	Skep/482/IV/1990	10 April 1990	Asli	847
45685	Tanyar Hardjo	9104668	IX-III/07/795/3/1987	16 Maret 1987	Garut	Skep/299/III/1990	30 Maret 1990	Asli	914
45686	Tapsari	9108106	IX/III-13/107/II/1989	20 Februari 1989	Cirebon	Skep/482/IV/1990	10 April 1990	Asli	860
45687	Tara	9067401	1525/B/16/I/1959	08 Januari 1959	Sumedang	Skep/956/VIII/1981	15 Agustus 1959	Asli	668
45688	Tara	9108127	IX/III-16/112/XI/1988	10 Nopember 1988	Majalengka	No. Skep/482/IV/1990	10 April 1990	Asli	796
45689	Tara	9104805	IX/III/15/284/VI/1987	30 Juni 1987	Indramayu	Skep/299/III/1990	30 Maret 1990	Asli	872
45690	Taram	9096723	IX/III-15/170/VI/1987	20 Juni 1987	Indramayu	No.Skep/1651/XI/1988	2 November 1988	Asli	673
45691	Tarban	9104633	IX/III-05/838/PKRI/VI/1987	26 Juni 1987	Bandung	No. Skep/299/III/1990	30 Maret 1990	Asli	811

NO. URUT	NAMA	NPV	NO. PENDAFTARAN	TANGGAL PENDAFTARAN	DAERAH PENDAFTARAN	SK GELAR KEHORMATAN	TANGGAL SK GELAR KEHORMATAN	KET.	NO. JILID
45692	Tarbi	9104743	IX-III-11/147/VI/1987	08 Juni 1987	Subang	Skep/299/III/1990	30 Maret 1990	Asli	773
45693	Tardi	9104815	IX/III-16/130/X/1986	20 Oktober 1986	Majalengka	Skep/299/III/1990	30 Maret 1990	Asli	930
45694	Tardi	9 104 817	IX/III-16/663/VI/87	13 Juni 1987	Majalengka	Skep/299/III/1990	30 Maret 1990	Asli	969
45695	Tardi	9065462	4477/B/15/I/1959	24 Januari 1959	Bandung	Skep/956/VIII/1981	15 Agustus 1981	Fotokopi	1010
45696	Tardja	9067334	5417/B/16/V/1959	11 Mei 1959	Sumedang	Skep/956/VIII/1981	15 Agustus 1981		624
45697	Tarhim bin Aspin	9066640	2463/B/Kuv/10/08/59	15 Agustus 1959	Purwakarta	Skep/956/VIII/1981	15 Agustus 1981	Asli	964
45698	Tarhomi	9108083	IX/III-09/185/IX/1988	15 September 1988	Ciamis	Skep/482/IV/1990	10 April 1990	Asli	936
45699	Tari	9067220	0209/B/9/UL-II/1967	31 Desember 1967	Sukabumi	Skep/956/VIII/1981	15 Agustus 1981	Asli	724
45700	Tarib Bin Markasik	9104588	IX-III/07/260/III/1989	27 Maret 1989	Garut	Skep/2190/X/1990	19 Oktober 1990	Asli	914
45701	Tarika	9065899	2579/B/13/V/1959	15 Mei 1959	Indramayu	Skep/956/VIII/1981	15 Agustus 1981	Asli	925
45702	Tarinah, Nyi.	9104784	IX/III-15/129/VI/87	20 Juni 1987	Indramayu	Skep/299/III/1990	30 Maret 1990	Asli	923
45703	Tarip	9067061	1909/B/9/I/1959	28 Februari 1959	Sukabumi	Skep/956/VIII/1981	15 Agustus 1981	Asli	716
45704	Tarja	9067327	0009/B/13/II-UL/1967	05 April 1987	Sumedang	Skep/956/VIII/1981	15 Agustus 1959	Asli	668
45705	Tarja	9066836	P.413/B/4/I/59	10 Januari 1959	Subang	Skep/956/VIII/1981	15 Agustus 1959	Asli	670
45706	Tarja	9 104 807	IX/III-16/32/X/1986	1 Oktober 1986	Majalengka	Skep/299/III/1990	30 Maret 1990	Asli	969
45707	Tarja	9066822	P.1365/B/4/III/1959	20 Maret 1959	Subang	Skep/956/VIII/1981	15 Agustus 1981	Asli	703
45708	Tarja bin Madtaris	9065353	7429/B/15/IV/1959	28 April 1959	Bandung	Skep/956/VIII/1981	15 Agustus 1981	Asli	723
45709	Tarjam	9104780	IX/III-15/86/VI/1987	20 Juni 1987	Indramayu	No. Skep/299/III/1990	30 Maret 1990	Asli	791
45710	Tarjan	9104672	IX/III-08/106/II/1987	17 Februari 1987	Tasikmalaya	No. Skep/299/III/1990	30 Maret 1990	Asli	789
45711	Tarjan Bin Carma	9110607	IX/III-13/191/V/1989	20 Mei 1989	Cirebon	Skep/2190/X/1990	19 Oktober 1990	Asli	925
45712	Tarjat	9065373	0141/B/12/II-UL/67	30 Agustus 1967	Kodya Bandung	No. Skep/956/VIII/1981	15 Agustus 1981	Asli	811
45713	Tarji	9096725	IX/III-13/310/6/1987	26 Juni 1987	Cirebon	No.Skep/1651/XI/1988	02 November 1988	Asli	639
45714	Tarjo Kasid	9104673	IX/III-08/113/II/1987	28 Februari 1987	Tasikmalaya	No. Skep/299/III/1990	30 Maret 1990	Asli	789
45715	Tarjono	9065478	8434/B/15/VII/59	13 Juli 1959	Bandung	Skep/956/VIII/1981	15 Agustus 1981		631
45716	Tarka	9066743	P.098/B/7/II/UL/1967	31 Juli 1967	Subang	Skep/956/VIII/1981	15 Agustus 1981	Asli	703
45717	Tarkoh	9104707	IX/III-09/696/V/1987	19 Mei 1987	Ciamis	Skep/299/III/1990	30 Maret 1990	Fotokopi	1008
45718	Tarli	9104774	IX/III-15/36/VI/1987	15 Juni 1987	Indramayu	Skep/299/III/1990	30 Maret 1990	Asli	872
45719	Tarlim	9066799	P.01169/B/7/II-UL/67	21 Desember 1967	Subang	Skep/956/VIII/1981	15 Agustus 1959	Asli	669

NO. URUT	NAMA	NPV	NO. PENDAFTARAN	TANGGAL PENDAFTARAN	DAERAH PENDAFTARAN	SK GELAR KEHORMATAN	TANGGAL SK GELAR KEHORMATAN	KET.	NO. JILID
45720	Tarma	9108120	IX/III-15/73/XI/1988	27 Nopember 1988	Indramayu	No. Skep/482/IV/1990	10 April 1990	Asli	791
45721	Tarma	9065514	6019/B/15/III/1959	12 Maret 1959	Bandung	Skep/956/VIII/1981	15 Agustus 1981	Asli	856
45722	Tarma	9104750	IX/III-13/146/3/1987	05 Maret 1987	Cirebon	Skep/299/III/1990	30 Maret 1990	Asli	860
45723	Tarma	9099358	2216/B/17/IV/1959	16 April 1959	Garut	Skep/1787/X/1989	9 Oktober 1989	Asli	928
45724	Tarma	9 110 859	IX-III-06/613/V/1989	4 Mei 1989	Sumedang	Skep/2190/X/1990	19 Oktober 1990	Asli	972
45725	Tarma	9110572	IX-III/06/439/II/1989	7 Pebruari 1989	Sumedang	Skep/2190/X/1990	19 Oktober 1990	Fotokopi	1010
45726	Tarma alias Kinduh	9065492	9175/B/15/VII/1959	13 Juli 1959	Bandung	Skep/956/VIII/1981	15 Agustus 1981	Fotokopi	1010
45727	Tarmad	9108114	IX/III/14/0323/VI/1989	26 Juni 1989	Kuningan	Skep/482/IV/1990	10 April 1990	Asli	845
45728	Tarmaja S.	9065400	0823/B/12/II-UL/1968	30 September 1968	Bandung	No. Skep/956/VIII/1981	15 Agustus 1981	Asli	617
45729	Tarman	9099356	1176/B/17/II/1959	5 Maret 1959	Garut	No. Skep/1787/X/1989	9 Oktober 1989	Asli	782
45730	Tarman	9104772	IX/III-15/25/VI/1987	5 Juni 1987	Indramayu	Skep/299/III/1990	30 Maret 1990	Asli	925
45731	Tarmasuhaja bin Jakub	9065383	613/B/12_UL/1968	01 Oktober 1968	Cimahi	Skep/956/VIII/1981	15 Agustus 1981	Asli	708
45732	Tarme	9104068	IX/III-08/482/XI/1998	15 November 1988	Tasikmalaya	Skep/482/IV/1990	10 April 1990	Asli	847
45733	Tarmedi	9108034	IX/III-04/073/X/1988	21 Oktober 1988	Cianjur	Skep/482/IV/1990	24 April 1990	Asli	697
45734	Tarmi	9104721	IX/III-09/1463/V/1987	19 Mei 1987	Ciamis	Skep/299/III/1990	30 Maret 1990	Asli	753
45735	Tarmi janda almarhum Dju'an	9012647			Bandung	956/VIII/1981	15 Agustus 1981	Asli	730
45736	Tarmidi	9066340	1559/B.12/II/1959	9 Februari 1959	Kuningan	No.Skep/956/VIII/1981	15 Agustus 1981	Asli	634
45737	Tarmidi	9098962	IX/III-16/200/XI/1986	25 November 1986	Majalengka	No.Skep/682/IV/1989	08 April 1989	Asli	647
45738	Tarmidi	9067741	3350/B/KUV/10/09/1959	09 September 1959	Cianjur	Skep/956/VIII/1981	15 Agustus 1981	Asli	762
45739	Tarmidi	9108051	IX/III-06/305/XII/1988	01 Desember 1988	Sumedang	Skep/482/IV/1990	10 April 1990	Asli	842
45740	Tarmidi	9104709	IX/III-09/841/V/1987	19 Mei 1987	Ciamis	Skep/299/III/1990	30 Maret 1990	Asli	936
45741	Tarmidi	9066955	2002/B/9/III/1959	4 Maret 1959	Sukabumi	Skep/956/VIII/1981	15 Agustus 1981	Fotokopi	1024
45742	Tarmidi bin Emin	9108094	IX/III/10/070/IX/1988	05 September 1988	Karawang	Skep/482/IV/1990	10 April 1990	Asli	737
45743	Tarmidin	9110568	IX/III-04/460/V/1989	30 Mei 1989	Cianjur	Skep/2190/X/1990	19 Oktober 1990	Fotokopi	1024
45744	Tarmudi bin Israt	9110599	IX/III/10/128/I/1989	9 Januari 1989	Karawang	No. Skep/2190/X/1990	19 Oktober 1990		953
45745	Tarmudi bin Madsirod	9104590	IX-III/03/0084/9/1986	22 September 1986	Sukabumi	Skep/299/III/1990	30 Maret 1990	Asli	759
45746	Tarmudin	9104683	IX/III-08/257/IX/88	29 September 1988	Tasikmalaya	Skep/299/III/1990	30 Maret 1990	Asli	817
45747	Tarmudin	9108038	IX/III-04/125/XI/1988	21 November 1988	Cianjur	Skep/482/IV/1990	10 April 1990	Asli	904

NO. URUT	NAMA	NPV	NO. PENDAFTARAN	TANGGAL PENDAFTARAN	DAERAH PENDAFTARAN	SK GELAR KEHORMATAN	TANGGAL SK GELAR KEHORMATAN	KET.	NO. JILID
45748	Tarmudin bin Bahim	9104606	IX/III-04/243/VI/1987	25 Juni 1987	Cianjur	Skep/299/III/1990	30 Maret 1990	Asli	697
45749	Tarmudin bin Minta	9104662	IX-III/07/475/I/1987	24 Januari 1987	Garut	Skep/299/III/1990	30 Maret 1990	Asli	961
45750	Tarmudin bin Urtasik	9096709	IX-III/07/633/II/1987	03 Februari 1987	Garut	Skep/1651/XI/1988	02 November 1988	Asli	668
45751	Tarmun	9104797	IX/III-15/234/VI/1987	30 Juni 1987	Indramayu	Skep/299/III/1990	30 Maret 1990	Asli	925
45752	Tarna	9066866	1752/B/4/III/1959	04 Maret 1959	Subang	Skep/956/VIII/1981	15 Agustus 1981	Asli	684
45753	Tarna	9108044	IX-III-06/019/VI/1988	15 Juni 1988	Sumedang	Skep/482/IV/1990	10 April 1990	Asli	900
45754	Tarnyu	9098964	IX/III-16/719/VI/1987	13 Juni 1987	Majalengka	Skep/682/IV/1989	08 April 1989	Asli	660
45755	Tarsa	9067370	2003/B/16/I/1959	15 Januari 1959	Sumedang	Skep/956/VIII/1981	15 Agustus 1981		625
45756	Tarsa	9108123	IX/III-16/01/VI/1988	2 Juni 1988	Majalengka	Skep/482/IV/1990	10 April 1990	Asli	991
45757	Tarsa	9104653	IX-III-06/950/VI/1987	5 Juni 1957	Sumedang	Skep/299/III/1990	30 Maret 1990	Fotokopi	1010
45758	Tarsad	9066661	P.1829/B/4/IV/1959	06 April 1959	Subang	Skep/956/VIII/1981	15 Agustus 1981	Asli	821
45759	Tarsam	9104820	IX/III-16/20/VII/88	25 Juli 1988	Majalengka	Skep/299/III/1990	30 Maret 1990	Asli	930
45760	Tarsan	9096726	IX/III/14/0771/VI/87	26 Juni 1987	Kuningan	No.Skep/1651/XI/1988	02 November 1988	Asli	640
45761	Tarsan	9104799	IX/III-15/241/VI/1987	30 Juni 1987	Indramayu	Skep/299/III/1990	30 Maret 1990	Asli	925
45762	Tarsem Sarinah janda almarhum Achmad	9000885			Kodya Bandung	956/VIII/1981	15 Agustus 1981	Asli	730
45763	Tarsiban	9066864	P.2477/B/4/V/1959	4 Mei 1959	Subang	Skep/956/VIII/1981	15 Agustus 1981		630
45764	Tarsih	9104795	IX-III-15/201/VI/1987	28 Juni 1987	Indramayu	Skep/299/VI/1987	30 Juni 1987	Asli	713
45765	Tarsih, Ny.	9108111	IX/III/14/0117/III/89	8 Maret 1989	Kuningan	No. Skep/482/IV/1990	10 April 1990	Asli	748
45766	Tarsih. Ny	9104655	IX-III-06/059/VII/1988	10 Juli 1988	Sumedang	Skep/299/III/1990	30 Maret 1990	Asli	900
45767	Tarsilah, Ny.	9095740	IX/III-17/107/V/1987	7 Mei 1987	Purwakarta	No.Skep/1651/XI/1988	02 November 1988	Asli	641
45768	Tarsini	9104746	IX/III-13/13/9/1986	15 September 1986	Cirebon	Skep/299/III/1990	30 Maret 1990	Asli	923
45769	Tarsita Bin Aminta	9108134	IX/III/19/065/IV/1989	04 April 1989	Serang	Skep/482/IV/1990	10 April 1990	Asli	909
45770	Tarunorejo	9104728	IX/III-09/1568/V/1987	19 Mei 1987	Ciamis	Skep/299/III/1990	30 Maret 1990	Asli	936
45771	Tarwa	9065171	01309/B/20/XII/1958	26 Desember 1958	Subang	Skep/956/VIII/1981	15 Agustus 1959	Asli	671
45772	Tarwa	9104690	IX/III-09/167/V/1987	19 Mei 1987	Ciamis	Skep/299/III/1990	30 Maret 1990	Asli	936
45773	Tarwan	9066735	P.0980/B/7/II-UI/67	20 Desember 1967	Subang	Skep/956/VIII/1981	15 Agustus 1981	Fotokopi	1010
45774	Tarwan	9104651	IX-III-06/880/VI/1987	5 Juni 1987	Sumedang	Skep/299/III/1990	30 Maret 1990	Fotokopi	1010
45775	Tarwi Janda Alm. Wisastra	9071862	1288B.12/XII/1958	15 Desember 1958	Kuningan	Skep/956/VIII/1981	15 Agustus 1981	Asli	892

NO. URUT	NAMA	NPV	NO. PENDAFTARAN	TANGGAL PENDAFTARAN	DAERAH PENDAFTARAN	SK GELAR KEHORMATAN	TANGGAL SK GELAR KEHORMATAN	KET.	NO. JILID
45776	Tarwinah	9110580	IX-III-06/755/V/1989	20 Mei 1989	Sumedang	Skep/2190/X/1990	19 Oktober 1990		999
45777	Tarwita	9098958	IX/14/026/IV/1983	29 April 1983	Sumedang	Skep/682/IV/1989	08 April 1989	Asli	666
45778	Tarwiyah/Kajim	9066240	3518/B/3/V/1959	23 Mei 1959	Karawang	Skep/956/VIII/1981	15 Agustus 1981	Asli	681
45779	Tarya	9096705	IX-III-06/718/V/1987	4 Mei 1987	Sumedang	Skep/1651/XI/1988	02 November 1988		624
45780	Tarya	9067357	04055/B/16/III/1959	14 Maret 1959	Sumedang	Skep/956/VIII/1981	15 Agustus 1981		628
45781	Tarya	9087305	IX/12/0312/9/1980	27 September 1980	Subang	No.Skep/253/III/1982	12 Maret 1982	Asli	633
45782	Tarya	9108047	IX-III-06/130/VIII/1988	5 Agustus 1988	Sumedang	No. Skep/482/IV/1990	10 April 1990	Asli	804
45783	Tarya	9104801	IX/III-15/248/VI/87	30 Juni 1987	Indramayu	Skep/299/III/1990	30 Maret 1990	Asli	924
45784	Tarya	9 104 648	IX-III-06/656/IV/1987	15 April 1987	Sumedang	Skep/299/III/1990	30 Maret 1990	Asli	972
45785	Tarya bin Parta	9104619	IX/III-05/393/PKRI/IV/87	20 April 1987	Bandung	No. Skep/299/III/1990	30 Maret 1990	Asli	811
45786	Tarya Syamsudin	9104660	IX-III/07/394/II/1987	16 Februari 1987	Garut	Skep/299/III/1990	30 Maret 1990	Asli	864
45787	Taryani	9108107	IX/III-13/123/III/1989	27 Maret 1989	Cirebon	Skep/482/IV/1990	10 April 1990	Asli	860
45788	Taryat	9065737	1484/B/14/II-UL/1967	24 Desember 1967	Garut	No.Skep/956/VIII/1981	15 Agustus 1981	Asli	651
45789	Taryat	9065678	1342/B/14/II-UL/1967	30 Desember 1967	Garut	No.Skep/956/VIII/1981	15 Agustus 1981	Asli	651
45790	Taryat	9098953	IX-III-06/046/X/1986	05 Oktober 1986	Sumedang	Skep/682/IV/1989	08 April 1989	Asli	666
45791	Taryat bin Rakiman	9108090	IX/III/10/044/VIII/1988	09 Agustus 1988	Karawang	Skep/482/IV/1990	10 April 1990	Asli	765
45792	Taryo	9104627	IX/III/05/694/PKRI/VI/87	23 Juni 1987	Bandung	299/III/1990	30 Maret 1990	Asli	752
45793	Taryo	9104679	IX/III-08/523/VI/87	30 Juni 1987	Tasikmalaya	No. Skep/299/III/1990	30 Maret 1990	Asli	789
45794	Taryo	9104761	IX/III/14/0177/1986	20 Desember 1986	Kuningan	Skep/299/III/1990	30 Maret 1990	Asli	845
45795	Taryo	9108063	IX/III-08/380/X/1988	24 Oktober 1988	Tasikmalaya	Skep/482/IV/1990	10 April 1990	Asli	879
45796	Taryo	9110594	IX/III-08/935/VI/1989	29 Juni 1989	Tasikmalaya	Skep/2190/X/1990	19 Oktober 1990	Fotokopi	1026
45797	Taryo Bin Parta	9104626	IX/III-05/653/PKRI/VI/87	18 Juni 1987	Bandung	Skep/299/III/1990	30 Maret 1990	Asli	856
45798	Taryono	9104770	IX/III/14/0083/XI/88	18 Nopember 1988	Kuningan	No. Skep/299/III/1990	30 Maret 1990	Asli	748
45799	Taryono	9104717	IX/III-09/1261/V/1987	19 Mei 1987	Ciamis	Skep/299/III/1990	30 Maret 1990	Asli	813
45800	Taryuki	9104688	IX/III-09/75/V/1987	19 Mei 1987	Ciamis	Skep/299/III/1990	30 Maret 1990	Asli	961
45801	Tasa	9096704	IX-III-06/498/II/1987	10 Pebruari 1987	Sumedang	Skep/1651/XI/1988	02 November 1988		624
45802	Tasa	9104793	IX/III/15/198/VI/87	28 Juni 1987	Indramayu	Skep/299/III/1990	30 Maret 1990	Asli	925
45803	Tasan	9104753	IX/III-13/228/5/1987	14 Mei 1987	Cirebon	299/III/1990	30 Maret 1990	Asli	749

NO. URUT	NAMA	NPV	NO. PENDAFTARAN	TANGGAL PENDAFTARAN	DAERAH PENDAFTARAN	SK GELAR KEHORMATAN	TANGGAL SK GELAR KEHORMATAN	KET.	NO. JILID
45804	Tasban	9065977	2899/B/13/V/1959	15 Mei 1959	Indramayu	956/VIII/1981	15 Agustus 1981	Asli	745
45805	Tasdi Parman	9104724	IX/III-09/1553/V/1987	19 Mei 1987	Ciamis	Skep/299/III/1990	30 Maret 1990	Asli	961
45806	Tasdik	9066078	75/B/13/XI/1958	17 Nopember 1958	Indramayu	No. Skep/956/VIII/1981	15 Agustus 1981	Asli	791
45807	Tasdjud	9104763	IX/14/0290/I/1987	29 Januari 1987	Kuningan	No. Skep/299/III/1990	30 Maret 1990	Asli	748
45808	Tasib bin H. Adis	9104736	IX/III/10/217/VI/1987	09 Juni 1987	Karawang	Skep/299/III/1990	30 Maret 1990	Asli	737
45809	Tasih Binti Atib	9110565	IX-III/03/0287/V/1989	29 Mei 1989	Sukabumi	Skep/2190/X/1990	19 Oktober 1990	Asli	943
45810	Tasih, Ny.	9108054	IX-III-06/445/II/1990	7 Februari 1990	Sumedang	No. Skep/482/IV/1990	10 April 1990	Asli	804
45811	Tasik	9066942	3711/B/9/IV/1959	25 April 1959	Sukabumi	956/VIII/1981	15 Agustus 1981	Asli	733
45812	Tasik. Moh.	9066569	3510/B/6/V/1959	05 Mei 1959	Pandeglang	Skep/956/VIII/1981	15 Agustus 1981	Asli	700
45813	Tasim Bin Jur'an	9108130	IX/III-17/120/V/1989	15 Mei 1989	Purwakarta	Skep/482/IV/1990	10 April 1990	Asli	900
45814	Tasim/Roin	9104739	IX/III/10/228/VI/1987	11 Juni 1987	Karawang	Skep/299/III/1990	30 Maret 1990	Asli	917
45815	Tasji	9108045	IX-III-06/037/VI/1988	15 Juni 1988	Sumedang	Skep/482/IV/1990	10 April 1990	Asli	900
45816	TAsli	9067501	599/B/18/XII/1958	11 Desember 1958	Tasikmalaya	No. Skep/956/VIII/1981	15 Agustus 1981	Asli	618
45817	TAsli	9066737	P.026/B/7/II/UL/1967	21 Juni 1967	Subang	No.Skep/956/VIII/1981	15 Agustus 1981	Asli	633
45818	TAslim	9108128	IX/III-16/113/XI/1988	10 Nopember 1988	Majalengka	No. Skep/482/IV/1990	10 April 1990	Asli	796
45819	TAslim	9108082	IX/III-08/170/IX/1988	13 November 1988	Tasikmalaya	Skep/482/IV/1990	10 April 1990	Asli	878
45820	TAslim	9 108 050	IX-III-06/271/XI/88	2 November 1988	Sumedang	Skep/482/IV/1990	10 April 1990	Asli	972
45821	Tasma	9066019	1378/B/13/IV/1959	28 April 1959	Indramayu	Skep/956/VIII/1981	15 Agustus 1981	Asli	872
45822	Tasmad	9104779	IX/III-15/78/VI/1987	20 Juni 1987	Indramayu	Skep/299/III/1990	30 Maret 1990	Asli	872
45823	Tasmah	9104816	IX/III-16/616/VI/87	13 Juni 1987	Majalengka	No. Skep/299/III/1990	30 Maret 1990	Asli	796
45824	Tasmen, Nyi.	9104776	IX/III-15/41/VI/1987	15 Juni 1987	Indramayu	Skep/299/III/1990	30 Maret 1990	Asli	923
45825	Tasmi janda almarhum Salim	9060948			Sumedang	956/VIII/1981	15 Agustus 1981	Asli	730
45826	Tasmika	9110610	IX/III-13/213/V/1989	23 Mei 1989	Cirebon	Skep/2190/X/1990	19 Oktober 1990	Asli	925
45827	Tasmin	9104787	IX/III-15/169/VI/1987	20 Juni 1987	Indramayu	299/III/1990	30 Maret 1990	Asli	745
45828	Tasrib	9104810	IX/III-08/832/V/1989	25 Mei 1989	Tasikmalaya	Skep/299/III/1990	30 Maret 1990	Asli	847
45829	Tasub bin Wasju	9104629	IX/III-05/726/PKRI/VI/87	24 Juni 1987	Bandung	299/III/1990	30 Maret 1990	Asli	752
45830	Tasuri	9104661	IX/III/7/401/1/1987	12 Januari 1987	Garut	Skep/299/III/1990	30 Maret 1990	Asli	690
45831	Taswa	9108041	IX/III-05/026/PKRI/IX/1988	28 September 1988	Bandung	Skep/482/IV/1990	10 April 1990	Asli	855

NO. URUT	NAMA	NPV	NO. PENDAFTARAN	TANGGAL PENDAFTARAN	DAERAH PENDAFTARAN	SK GELAR KEHORMATAN	TANGGAL SK GELAR KEHORMATAN	KET.	NO. JILID
45832	Taswan	9104708	IX/III-09/756/V/1987	19 Mei 1987	Ciamis	Skep/299/III/1990	30 Maret 1990	Asli	832
45833	Taswan	9108075	IX/III-09/186/IX/1988	15 September 1988	Ciamis	Skep/482/IV/1990	10 April 1990	Fotokopi	1025
45834	Taswin al Supardi	9066256	785/B/12/XI/1958	15 Nopember 1958	Kuningan	No. Skep/956/VIII/1981	15 Agustus 1981	Asli	615
45835	Tata	9067049	2038/B/9/III/1959	04 Maret 1959	Sukabumi	Skep/956/VIII/1981	15 Agustus 1981	Asli	694
45836	Tata	9067159	4428/B/9/IV/1959	-	Sukabumi	Skep/956/VIII/1981	15 Agustus 1981	Asli	716
45837	Tata bin Aman	9096693	IX-III/02/484/VI/1987	26 Juni 1987	Bogor	No.Skep/1651/XI/1988	2 November 1988	Asli	674
45838	Tata bin H. Ma'sum	9067747	255/B/KUV/10/01/1959	10 Januari 1959	Cianjur	No.Skep/956/VIII/1981	15 Agustus 1981	Asli	677
45839	Tata Bin H. Nurdji	9104577	IX-III/02/30/II/1987	26 Maret 1987	Bogor	Skep/299/III/1990	30 Maret 1990	Asli	938
45840	Tata Bin Sadin	9104580	IX-III/02/112/IV/1987	15 April 1987	Bogor	Skep/299/III/1990	30 Maret 1990	Asli	938
45841	Tata Sinta	9098957	IX/III/11/133/VI/87	08 Juni 1987	Subang	Skep/682/IV/1989	04 April 1989	Asli	821
45842	Tata Sinta	9098957	P.IX/III/11/133/VI/87	8 Juni 1987	Subang	No. Skep/682/IV/1989	08 April 1989		949
45843	Tatang	9067097	5798/B/VII/1959	15 Juli 1959	Sukabumi	Skep/956/VIII/1981	15 Agustus 1981	Asli	694
45844	Tatang	9108091	IX/III/10/048/VIII/1988	11 Agustus 1988	Karawang	Skep/482/IV/1990	10 April 1990	Asli	765
45845	Tatang	9108042	IX/05/045/PKRI/X/1988	26 Oktober 1988	Bandung	No. Skep/482/IV/1990	10 April 1990	Asli	811
45846	Tatang	9067235	5752/B/9/VII/1959	15 Juli 1959	Sukabumi	Skep/956/VIII/1981	15 Agustus 1981	Fotokopi	1001
45847	Tatang	9067150	4784/B/9/V/59	14 Mei 1959	Sukabumi	Skep/956/VIII/1981	15 Agustus 1981	Asli	717
45848	Tatang	9067167	5337/B/9/VI/1959	30 Juni 1959	Sukabumi	Skep/956/VIII/1981	15 Agustus 1981	Asli	943
45849	Tatang Ardiwinata	9104609	IX/III-04/116/XI/1988	17 November 1988	Cianjur	Skep/299/III/1990	30 Maret 1990	Asli	904
45850	Tatang Bin Otong	9104665	IX-III/07/732/3/1987	03 Maret 1987	Garut	Skep/299/III/1990	30 Maret 1990	Asli	864
45851	Tatang bin Said	9104600	IX/III-04/077/IV/1987	23 April 1987	Cianjur	Skep/299/III/1990	30 Maret 1990	Asli	741
45852	Tatang bin Sobandi	9067790	3760/B/KUV/10/11/1959	15 November 1959	Cianjur	Skep/956/VIII/1981	15 Agustus 1981	Asli	992
45853	Tatang Darisman	9067451	3722/B/18/VII/59	11 Juli 1959	Tasikmalaya	Skep/956/VIII/1981	15 Agustus 1981	Asli	817
45854	Tatang M.	9066626	2474/B/Kuf/10/08/59	15 Agustus 1959	Purwakarta	Skep/956/VIII/1981	15 Agustus 1981	Asli	900
45855	Tatang Suhari	9094218	08428/B/20/7/1959	15 Juli 1959	Kodya Bandung	No.Skep/270/III/1988	18 Maret 1988	Asli	649
45856	Tatang Sukarya	9104613	IX/III-05/183/PKRI/I/1987	12 Januari 1987	Bandung	Skep/299/III/1990	30 Maret 1990	Asli	900
45857	Tatang Widjaya	9095085	IX/02/685/7/83	1 Juli 1983	Bandung	No. Skep/271/III/1988	18 Maret 1988	Asli	617
45858	Tatang. N.	09 065 628	1951/B/8/IV/59	01 April 1959	Bogor	Skep/956/VIII/1981	15 Agustus 1981	Asli	968
45859	Tati Janda Alm. Emis	9018984			Bandung	Skep/956/VIII/1981	15 Agustus 1981	Asli	891

NO. URUT	NAMA	NPV	NO. PENDAFTARAN	TANGGAL PENDAFTARAN	DAERAH PENDAFTARAN	SK GELAR KEHORMATAN	TANGGAL SK GELAR KEHORMATAN	KET.	NO. JILID
45860	Tati Rohayati Janda Almarhum Syamsudin Bin Saan	8015818			Subang	Skep/956/VIII/1981	15 Agustus 1981	Asli	891
45861	Tatjim	9096702	IX-III-06/455/II/1987	10 Pebruari 1987	Sumedang	Skep/1651/XI/1988	02 November 1988		624
45862	Tatu, Ny	9066571	860/B/6/I/1959	24 Januari 1959	Pandeglang	Skep/956/VIII/1981	15 Agustus 1981	Fotokopi	1027
45863	Taty Endang Soewanda	9104835	IX-III/21/216/VI/1987	22 Juni 1987	Kodya Bandung	No. Skep/299/III/1990	30 Maret 1990	Asli	811
45864	Tawan	9110611	IX/III-13/214/V/1989	23 Mei 1989	Cirebon	Skep/2190/X/1990	19 Oktober 1990	Asli	925
45865	Tawat	9066744	P.0104/B/7/II-UL/1967	21 Juli 1967	Subang	Skep/956/VIII/1981	15 Agustus 1981	Asli	773
45866	Tawin	9108087	IX/III-09/278/IX/1988	15 September 1988	Ciamis	Skep/482/IV/1990	10 April 1990	Fotokopi	1008
45867	Tayami	9110603	IX/III-13/141/IV/1989	18 April 1989	Cirebon	Skep/2190/X/1990	19 Oktober 1990	Asli	925
45868	Tayami bin Tarmad	9104757	IX/III-13/302/6/1987	25 Juni 1987	Cirebon	Skep/299/III/1990	30 Maret 1990	Asli	754
45869	Tayib	9104771	IX/III/14/0142/III/1989	30 Maret 1989	Kuningan	Skep/299/III/1990	30 Maret 1990	Asli	768
45870	Tayib	9104760	IX/III/14/0164/XII/86	15 Desember 1986	Kuningan	Skep/299/III/1990	30 Maret 1990	Asli	946
45871	Tayim Bin Karta	9104735	IX/III/10/211/VI/1987	8 Juni 1987	Karawang	Skep/299/III/1990	30 Maret 1990	Asli	917
45872	Tayu Janda Alm. Sukarmawinata	9054036	008/B/20/II-UL/67	01 Maret 1967	Kuningan	Skep/956/VIII/1981	15 Agustus 1981	Asli	891
45873	Tayudin	9104630	IX/III-05/712/PKRI/VI/87	24 Juni 1987	Bandung	299/III/1990	30 Maret 1990	Asli	752
45874	Tayudin	9104686	IX/III-09/28/V/1987	19 Mei 1987	Ciamis	Skep/299/III/1990	30 Maret 1990	Asli	936
45875	TB Musa bin H. TB. Hasan	9101203	IX/III/19/095/IV/1987	29 April 1987	Serang	Skep/299/III/1990	30 Maret 1990	Asli	765
45876	TB. Alwal Pradja	9104833	IX-III/21/148/VI/1987	9 Juni 1987	Kodya Bandung	No. Skep/299/III/1990	30 Maret 1990	Asli	812
45877	TB. M. Yasin	9100954	IX-III/02/317/IV/1987	24 Juni 1987	Bogor	Skep/299/III/1990	30 Maret 1990	Asli	868
45878	TB. Ma'mun bin TB. Moh Isa	9108132	IX/III/19/045/I/1989	03 Januari 1989	Serang	Skep/482/IV/1990	10 April 1990	Asli	766
45879	TB. Moch. Yasin	9092466	IX-10/0502/X/1978	6 Oktober 1978	Pandegelang	No. Skep/572/M/X/1983	25 Oktober 1983	Asli	778
45880	TB. Rosadi	9104578	IX-III/02/35/II/1987	26 Februari 1987	Bogor	Skep/299/III/1990	30 Maret 1990	Asli	756
45881	Te'i	9067185	4141/B/9/IV/1959	-	Sukabumi	Skep/956/VIII/1981	15 Agustus 1981		622
45882	Teja	9100959	IX-III/02/386/VI/87	24 Juni 1987	Bogor	Skep/299/III/1990	30 Maret 1990	Asli	994
45883	Teme Bin Juharip	9110571	III-05/188/PKRI/V/1989	30 Mei 1989	Bandung	Skep/2190/X/1990	19 Oktober 1990	Asli	900
45884	Tera	9104789	IX/III-15/173/VI/1987	20 Juni 1987	Indramayu	Skep/299/III/1990	30 Maret 1990	Asli	872
45885	Teri	9066865	P.2322/B/4/IV/1959	27 April 1959	Subang	Skep/956/VIII/1981	15 Agustus 1981	Asli	928
45886	Tersius Woerjo Pratomo	11 013 249	01545/C/IV-I/V/1959	25 Mei 1959	Kodya Bogor	Skep/573/M/X/1983	25 Oktober 1983	Asli	968

NO. URUT	NAMA	NPV	NO. PENDAFTARAN	TANGGAL PENDAFTARAN	DAERAH PENDAFTARAN	SK GELAR KEHORMATAN	TANGGAL SK GELAR KEHORMATAN	KET.	NO. JILID
45887	Tesih Ny.	9108048	IX-III-06/167/IX/1988	04 September 1988	Sumedang	Skep/482/IV/1990	10 April 1990	Asli	900
45888	Tete Bin Junaedi Bin Ahri	9108055	IX-III/07/001/VII/1988	4 Juli 1988	Garut	Skep/482/IV/1990	10 April 1990	Asli	914
45889	Teti janda almarhum Mardi	9039117			Tasikmalaya	956/VIII/1981	15 Agustus 1981	Asli	731
45890	Thoteon	9066547	1972/B/6/IV/59	07 April 1959	Pandegelang	No. Skep/956/VIII/1981	15 Agustus 1981	Asli	778
45891	Tiah Janda Alm. Sayuki	9079660			Bandung	Skep/860/VII/1982	31 Juli 1982	Asli	891
45892	Tiang bin Tjeang	9066125	0098/B/6/II/67	25 September 1967	Karawang	Skep/956/VIII/1981	15 Agustus 1981	Asli	737
45893	Tibi bin Atjim	9067734	2872/B/KUV/10/08/1959	15 Agustus 1959	Cianjur	Skep/956/VIII/1981	15 Agustus 1981	Asli	992
45894	Tibi Bin Hindi	9104591	IX-III/03/090/IX/1986	22 September 1986	Sukabumi	Skep/299/III/1990	30 Maret 1990	Asli	866
45895	Tibyani bin Ajum	9095102	IX/13/0025/V/83	18 Mei 1983	Sukabumi	Skep/271/III/1988	18 Maret 1988	Asli	722
45896	Tiji Sutisna	9096707	IX-III/07/193/12/1986	02 Desember 1986	Garut	Skep/1651/XI/1988	02 November 1988	Asli	680
45897	Tikon Janda Alm. Udin	9082026			Garut	Skep/860/VII/1982	31 Juli 1982	Asli	888
45898	Timin bin Agung	9108133	IX/III/19/047/I/1989	03 Januari 1989	Serang	Skep/482/IV/1990	10 April 1990	Asli	766
45899	Tinah	9098966	IX/III-16/407/III/1987	2 Maret 1987	Majalengka	No.Skep/682/IV/1989	08 April 1989	Asli	647
45900	Tinah	9108070	IX/III-08/618/II/1989	04 Februari 1989	Tasikmalaya	Skep/482/IV/1990	10 April 1990	Asli	847
45901	Tinah Ny.	9098967	IX/III-16/651/VI/1987	13 Juni 1987	Majalengka	Skep/682/IV/1989	08 April 1989	Asli	661
45902	Tinggal	9108030	IX-III/02/14/X/1988	25 Oktober 1988	Bogor	Skep/482/IV/1990	10 April 1990	Asli	996
45903	Tirin Adinta	9067666	1038/B/16/II-UL/1967	31 Desember 1967	Ciamis	No. Skep/956/VIII/1981	15 Agustus 1981	Asli	610
45904	Tirja	9104759	IX/14/0051/XI/1986	7 November 1986	Kuningan	Skep/299/III/1990	30 Maret 1990	Asli	986
45905	Tirjo	9104762	IX/14/0258/I/1987	29 Januari 1987	Kuningan	No. Skep/299/III/1990	30 Maret 1990	Asli	748
45906	Tirta	9091744	2499/B/9/III/1959	13 Maret 1959	Sukabumi	No. Skep/573/M/X/1983	25 Oktober 1983	Asli	614
45907	Tirta	9104798	IX-05/47/VII/1983	01 Juli 1983	Indramayu	299/III/1990	30 Maret 1990	Asli	745
45908	Tirta	9104823	IX/III-17/147/VI1987	15 Juni 1987	Purwakarta	Skep/299/III/1990	30 Maret 1990	Asli	820
45909	Tirta	9105185	IX/III-16/630/VI/1987	13 Juni 1987	Majalengka	Skep/299/III/1990	30 Maret 1990	Asli	834
45910	Tirta	9066299	405/B. 12/XI/58	12 November 1958	Kuningan	Skep/956/VIII/1981	15 Agustus 1981	Asli	963
45911	Tirta	9110615	IX/III/14/0368/V/1989	29 Mei 1989	Kuningan	Skep/2190/X/1990	19 Oktober 1990	Asli	986
45912	Tirta	9108125	IX/III-16/84/IX/88	21 September 1988	Majalengka	Skep/482/IV/1990	10 April 1990	Asli	991
45913	Tirtasasmita	9096728	IX/14/222/XII/1986	20 Desember 1986	Kuningan	No.Skep/1651/XI/1988	02 November 1988	Asli	654
45914	Tirwan Bin Kesan	9108105	IX/III-13/104/II/1989	11 Februari 1989	Cirebon	Skep/482/IV/1990	10 April 1990	Asli	860

NO. URUT	NAMA	NPV	NO. PENDAFTARAN	TANGGAL PENDAFTARAN	DAERAH PENDAFTARAN	SK GELAR KEHORMATAN	TANGGAL SK GELAR KEHORMATAN	KET.	NO. JILID
45915	Tirya	9096730	IX/III/14/0820/VI/87	30 Juni 1987	Kuningan	No. Skep/1651/XI/1988	2 Nopember 1988	Asli	613
45916	Tirya	9098960	IX/III/14/0548/IV/1987	02 April 1987	Kuningan	Skep/682/IV/1989	08 April 1989	Asli	946
45917	Tiryo	9108081	IX/III-09/161/IX/1988	15 September 1988	Ciamis	Skep/482/IV/1990	10 April 1990	Fotokopi	1025
45918	Tisna	9095087	IX/02/1106/9/1983	10 September 1983	Cimahi	Skep/271/III/1988	18 Maret 1988	Asli	679
45919	Tisna	9104682	IX/III-08/249/IX/88	29 September 1988	Tasikmalaya	No. Skep/299/III/1990	30 Maret 1990	Asli	789
45920	Tisna Ruhiat	9065251	1608/B/15/XI/58	21 November 1958	Kabupaten Bandung	No.Skep/956/VIII/1981	15 Agustus 1981	Asli	677
45921	Titang Janda Alm. Hasbullah								888
45922	Titi	9091755	6822/B/16/VII/1959	7 Juli 1959	Sumedang	Skep/573/M/x/1983	25 Oktober 1983		628
45923	Titi janda almarhum Ata	9073673			Garut	860/VII/1982	31 Julli 1982	Asli	731
45924	Titi Ny.	9098955	IX-III-06/451/II/1987	10 Februari 1987	Sumedang	Skep/682/IV/1989	08 April 1989	Asli	666
45925	Titi. Ny.	9110116	IX/III/14/0372/V/89	29 Mei 1989	Kuningan	Skep/2190/X/1990	19 Oktober 1990	Asli	986
45926	Tiun bin Silah	9104821	IX/III-17/20/XI/1986	10 Januari 1986	Purwakarta	Skep/299/III/1990	30 Maret 1990	Asli	820
45927	Tjadi	9108069	IX/III-08/515/XI/1988	26 November 1988	Tasikmalaya	Skep/482/IV/1990	10 April 1990	Asli	878
45928	Tjahja al. Ojo	9098954	IX-III-06/282/XII/1986	15 Desember 1986	Sumedang	Skep/682/IV/1989	08 April 1989	Asli	666
45929	Tjajut	9066428	1265/B/7/XII/1958	25 Desember 1958	Lebak	Skep/956/VIII/1981	15 Agustus 1981	Asli	743
45930	Tjajut Bin Dukatip	9066407	3204/B/II/1959	4 Februari 1959	Lebak	Skep/956/VIII/1981	15 Agustus 1981	Asli	909
45931	Tjakim	9104786	IX/III-15/160/VI/1987	20 Juni 1987	Indramayu	299/III/1990	30 Maret 1990	Asli	745
45932	Tjakrawidjaja. S	9067620	357/B/16/II-UL/1967	31 Desember 1967	Ciamis	Skep/299/III/1990	15 Agustus 1981	Asli	839
45933	Tjakrim	9066139	1457/B/3/III/1959	19 Maret 1959	Karawang	Skep/956/VIII/1981	15 Agustus 1981	Asli	737
45934	Tjali	9091727	P.22196/B/4/1959	25 April 1959	Purwakarta	Skep/573/M/X/1983	25 Oktober 1983	Asli	820
45935	Tjalsih. AB	9066805	P.01011/B/7/II-UL/67	20 Desember 1967	Subang	Skep/956/VIII/1981	15 Agustus 1981	Asli	773
45936	Tjama	9065042	01310/B/20/XII/58	26 Desember 1958	Subang	Skep/956/VIII/1981	15 Agustus 1981	Asli	821
45937	Tjamang Bin Radjan	9066215	3545/B/3/V/1959	25 Mei 1959	Karawang	Skep/956/VIII/1981	15 Agustus 1981	Asli	917
45938	Tjang Kling	9066874	P.3038/B/VII/59	06 Juli 1959	Subang	Skep/956/VIII/1981	15 Agustus 1981	Asli	773
45939	Tjarba	9081585	2991/B/13/V/1959	15 Mei 1959	Indramayu	No.Skep/860/VII/1982	31 Juli 1982	Asli	673
45940	Tjarban	9066838	P.1602/B/4/VI/1959	26 Juni 1959	Subang	Skep/956/VIII/1981	15 Agustus 1981	Asli	773
45941	Tjarban bin Tjartinah	9066161	3355/B/3/V/1959	05 Mei 1959	Karawang	Skep/956/VIII/1981	15 Agustus 1981	Asli	681
45942	Tjarina	9104792	IX/III-15/197/VI/1987	30 Juni 1987	Indramayu	Skep/299/III/1990	30 Maret 1990	Asli	925

NO. URUT	NAMA	NPV	NO. PENDAFTARAN	TANGGAL PENDAFTARAN	DAERAH PENDAFTARAN	SK GELAR KEHORMATAN	TANGGAL SK GELAR KEHORMATAN	KET.	NO. JILID
45943	Tjarjan	9067860	599/B/11/IV/59	27 April 1959	Cirebon	Skep/956/VIII/1981	15 Agustus 1981	Asli	925
45944	Tjarka	9081800	4227B/16/XI/1959	20 Maret 1959	Sumedang	Skep/860/VII/1982	31 Juli 1982		999
45945	Tjarkad	9081600	2777/B/13/V/1959	15 Mei 1959	Indramayu	Skep/860/VII/1982	31 Juli 1982	Asli	930
45946	Tjarki	9065502	P.8733/B/15/VII/1959	15 Juli 1959	Subang	Skep/956/VIII/1981	15 Agustus 1981	Asli	821
45947	Tjarkim	9066676	P.2744/B/4/VI/1959	26 Juni 1959	Subang	Skep/956/VIII/1981	15 Agustus 1959	Asli	669
45948	Tjarkim	9066754	P.999/B/7/II-UL/1967	20 Desember 1967	Subang	Skep/956/VIII/1981	15 Agustus 1981	Asli	821
45949	Tjarlan	9066697	P.3613/B/4/V/59	29 Mei 1959	Subang	No. Skep/956/III/1981	15 Agustus 1981		947
45950	Tjarmun	9066042	4/B/13/XI/1958	26 November 1958	Indramayu	Skep/956/VIII/1981	15 Agustus 1981	Asli	925
45951	Tjarna Suharja	9108126	IX/III-16/108/XI/1988	10 Nopember 1988	Majalengka	No. Skep/482/IV/1990	10 April 1990	Asli	796
45952	Tjartiman	9065959	638/B/13/III/1959	16 Maret 1959	Indramayu	Skep/956/VIII/1981	15 Agustus 1981		630
45953	Tjartiwan	9104756	IX/III-13/258/6/1987	11 Juni 1987	Cirebon	299/III/1990	30 Maret 1990	Asli	749
45954	Tjarwalim	9066928	P.856/B/7/II-UL/1967	18 Desember 1967	Subang	Skep/956/VIII/1981	15 Agustus 1981	Asli	928
45955	Tjasa	9066774	P.0554/B/7/II-UL/67	7 Oktober 1967	Subang	No. Skep/956/VIII/1981	15 Agustus 1981	Asli	611
45956	Tjasalam	9108104	IX/III-13/88/II/89	10 Februari 1989	Cirebon	Skep/482/IV/1990	10 April 1990	Asli	754
45957	Tjasih	9081756	P.581/B/7/II-UL/67	9 November 1967	Subang	No.Skep/860/VII/1982	31 Juli 1982	Asli	655
45958	Tjaskim	9108124	IX/III-16/45/VIII/1988	24 Agustus 1988	Majalengka	No. Skep/482/IV/1990	10 April 1990	Asli	796
45959	Tjasmad	9110608	IX/III-13/200/V/1989	20 Mei 1989	Cirebon	Skep/2190/X/1990	19 Oktober 1990	Asli	925
45960	Tjasmin	9066020	1379/B/13/IV/1959	28 April 1959	Indramayu	No.Skep/956/VIII/1981	15 Agustus 1981	Asli	656
45961	Tjasmita	9098963	IX/III-16/405/III/87	02 Maret 1987	Majalengka	Skep/682/IV/1989	08 April 1989	Asli	660
45962	Tjasmita	9 113 521	IX/III-13/320/V/1989	30 Mei 1989	Cirebon	Skep/340/III/1992	17 Maret 1992	Asli	969
45963	Tjasmita U.	9065920	3120/B/13/V/1959	15 Mei 1959	Indramayu	No.Skep/956/VIII/1981	15 Agustus 1981	Asli	656
45964	Tjastimah, Ny	9110577	IX-III-06/679/V/1989	4 Mei 1989	Sumedang	Skep/2190/X/1990	19 Oktober 1990		999
45965	Tjaswa	9066779	P.1048/B/7/II/UL/1967	21 Juli 1967	Subang	No.Skep/956/VIII/1981	15 Agustus 1981	Fotokopi	646
45966	Tjati	09 066 677	P2492/B/4/V/1959	4 Mei 1959	Subang	Skep/956/VIII/1981	15 Agustus 1981	Asli	972
45967	Tjatji	9067157	2710/B/9/III/1959	23 Maret 1959	Sukabumi	Skep/956/VIII/1981	15 Agustus 1981	Asli	943
45968	Tjatjih	9067837	2504/B/KUV/10/08/1959	18 Agustus 1959	Cianjur	No. Skep/956/VIII/1981	15 Agustus 1981		953
45969	Tjawang	9065894	2565/B/13/V/1959	15 Mei 1959	Indramayu	Skep/956/VIII/1981	15 Agustus 1981	Asli	925
45970	Tjaya	9065901	2585/B/13/V/1959	15 Mei 1959	Indramayu	Skep/956/VIII/1981	15 Agustus 1981	Asli	718

NO. URUT	NAMA	NPV	NO. PENDAFTARAN	TANGGAL PENDAFTARAN	DAERAH PENDAFTARAN	SK GELAR KEHORMATAN	TANGGAL SK GELAR KEHORMATAN	KET.	NO. JILID
45971	Tjelom	9065904	2596/B/13/V/1959	15 Mei 1959	Indramayu	Skep/956/VIII/1981	15 Agustus 1981	Asli	718
45972	Tjetje	9065167	01693/B/20/I/1959	13 Januari 1959	Sumedang	Skep/956/VIII/1981	15 Agustus 1981	Asli	704
45973	Tjetje bin Abdululaha	9081771	6444/B/9/VII/1959	15 Juli 1959	Sukabumi	Skep/860/VII/1982	31 Juli 1982	Asli	683
45974	Tjetje bin Endi	9088693	IX.13/0447/III/1979	30 Maret 1979	Sukabumi	Skep/744/VI/1982	26 Juni 1982		623
45975	Tjetje bin Mursin	09 067 797	137/B/10/II/U.L./1967	3 Februari 1967	Cianjur	Skep/956/VIII/1981	15 Agustus 1981	Asli	975
45976	Tjetje bin Salim	9096695	IX-III/03/0444/V/1987	18 Mei 1987	Sukabumi	Skep/1651/XI/1988	02 November 1988	Asli	759
45977	Tjetje bin Surhani	9065301	7361/B/15/IV/1959	20 April 1987	Bandung	956/VIII/1981	15 Agustus 1981	Asli	752
45978	Tjetje Mastum	9066739	P.070/B/7/II-UL/1967	21 Juni 1967	Subang	Skep/956/VIII/1981	15 Agustus 1981	Asli	703
45979	Tjetje. S	9067457	1591/B/18/I/1959	24 Januari 1959	Tasikmalaya	Skep/956/VIII/1981	15 Agustus 1981	Asli	919
45980	Tjihid	9081739	P.3813/B/4/V/1959	30 Mei 1959	Subang	Skep/860/VII/1982	31 Juli 1982	Asli	821
45981	Tjiing	9067066	5905/B/9/VII/1959	15 Juli 1959	Sukabumi	No. Skep/956/VIII/1981	15 Agustus 1981	Asli	616
45982	Tjitji	9067140	2258/B/9/III/1959	12 Maret 1959	Sukabumi	Skep/956/VIII/1981	15 Agustus 1981	Asli	694
45983	Tjitji Sanusi	9091732	2094/B/9/III/1959	5 Maret 1959	Sukabumi	Skep/573/M/X/1983	25 Oktober 1983	Asli	717
45984	Tjitjih janda almarhum E. Rosid	9045257			Bandung	956/VIII/1981	15 Agustus 1981	Asli	730
45985	Tjitjih Sutarsih	9104659	IX/III/7/313/1/1987	07 Januari 1987	Garut	Skep/299/III/1990	30 Maret 1990	Asli	690
45986	Tjiwon	9067269	4350/B/16/III/1959	18 Maret 1959	Sumedang	Skep/956/VIII/1981	15 Agustus 1981	Asli	704
45987	Tjutju Bin Tamri	9095100	IX-III/0051/V/1983	18 Mei 1983	Sukabumi	Skep/271/III/1988	18 Maret 1988	Asli	866
45988	Tjutju Subarna Abdurachman, RD.	9102916	IX-III/07/852/4/1987	15 April 1987	Garut	Skep/299/III/1990	30 Maret 1990	Asli	914
45989	Tjutju Suwarni	9065041	07964/B/20/7/1959	15 Juli 1959	Bandung	No. Skep/956/VIII/1981	15 Agustus 1981		949
45990	Tobos	9096724	IX/III-13/303/6/1987	26 Juni 1987	Cirebon	No.Skep/1651/XI/1988	02 November 1988	Asli	639
45991	Toha	9096688	IX-III/02/63/II/1987	26 Pebruari 1987	Bogor	Skep/1651/XI/1988	02 November 1988		622
45992	Toha	9066674	P.127/B/4/XI/1958	18 November 1958	Subang	No.Skep/956/VIII/1981	15 Agustus 1981	Asli	633
45993	Toha	9087362	IX/17/0238/III/1979	07 Maret 1979	Cianjur	Skep/253/III/1982	12 Maret 1982	Asli	687
45994	Toha	9067759	2020/B/KUV/10/07/1959	06 Juli 1959	Cianjur	Skep/956/VIII/1981	15 Agustus 1981	Asli	762
45995	Toha	9108032	IX/III-04/018/IX/1988	21 September 1988	Cianjur	Skep/482/IV/1990	10 April 1990	Asli	762
45996	Toha	9108060	IX/III-08/343/X/1988	14 Oktober 1988	Tasikmalaya	No. Skep/482/IV/1990	10 April 1990	Asli	789
45997	Toha	9108062	IX/III-08/353/X/1988	15 Oktober 1958	Tasikmalaya	Skep/482/IV/1990	10 April 1990	Asli	878
45998	Toha	9108064	IX/III-08/402/X/1988	25 Oktober 1988	Tasikmalaya	Skep/482/IV/1990	10 April 1990	Asli	879

NO. URUT	NAMA	NPV	NO. PENDAFTARAN	TANGGAL PENDAFTARAN	DAERAH PENDAFTARAN	SK GELAR KEHORMATAN	TANGGAL SK GELAR KEHORMATAN	KET.	NO. JILID
45999	Toha	9104697	IX/III-09/353/V/1987	19 Mei 1987	Ciamis	Skep/299/III/1990	30 Maret 1990	Asli	961
46000	Toha	9110617	IX/III/14/0385/V/89	29 Mei 1989	Kuningan	Skep/2190/X/1990	19 Oktober 1990	Asli	963
46001	Toha	9 108 043	IX-III-06/1003/VI/1987	5 Juni 1987	Sumedang	Skep/482/IV/1990	10 April 1990	Asli	972
46002	Toha	9 110 592	IX/III-08/737/IV/1989	04 April 1989	Tasikmalaya	Skep/2190/X/1990	19 Oktober 1990	Asli	978
46003	Toha	09 067 509	278/B/18/XI/1958	24 November 1958	Tasikmalaya	Skep/956/VIII/1981	15 Agustus 1981	Asli	978
46004	Toha	9109137	IX/III-09/449/IX/1988	15 September 1988	Ciamis	Skep/2190/X/1990	19 Oktober 1990	Fotokopi	1012
46005	Toha bin Anhari	9087362	IX/17/0238/III/1979	07 Maret 1979	Cianjur	Skep/253/III/1982	12 Maret 1982	Asli	762
46006	Toha Bin Arinan	9087284	IX.06/345/XI/1979	26 November 1979	Karawang	Skep/253/III/1982	12 Maret 1982	Asli	917
46007	Toha bin Husen	9065599	2612/B/8/IV/1959	15 April 1959	Bogor	Skep/956/VIII/1981	15 Agustus 1981	Asli	825
46008	Toha bin Jumhari	9104681	IX/III-08/190/IX/1988	14 September 1988	Tasikmalaya	Skep/299/III/1990	30 Maret 1990	Asli	961
46009	Toha Bin Ma'rup	9104603	IX/III-04/165/V/1987	23 Mei 1987	Cianjur	Skep/299/III/1990	30 Maret 1990	Asli	904
46010	Toha bin Mintasik	9065669	1875/B/14/II-UL/1967	31 Desember 1967	Garut	Skep/956/VIII/1981	15 Agustus 1981	Asli	961
46011	Toha Bin Sakib	9104826	IX/III/19/050/III/1987	26 Maret 1987	Serang	Skep/299/III/1990	30 Maret 1990	Asli	909
46012	Toha Harmaen	9065766	3440/B/17/VI/59	2 Juni 1959	Garut	Skep/956/VIII/1981	15 Agustus 1981	Asli	961
46013	Toha. M	9065331	8615/B/15/VIII/1959	13 Juli 1959	Bandung	Skep/956/VIII/1981	15 Agustus 1981	Asli	856
46014	Tohamah, Ny	9081573	4600/B/17/VII/59	15 Juli 1959	Garut	Skep/860/VII/1982	31 Juli 1982		631
46015	Tohamihardja M.	9067616	0333/B/16/II-UL/67	26 Agustus 1967	Ciamis	No.Skep/956/VIII/1981	15 Agustus 1981	Asli	643
46016	Tohar Bin H. Maksudi	9110605	IX/III-13/153/IV/1989	28 April 1989	Cirebon	Skep/2190/X/1990	19 Oktober 1990	Asli	925
46017	Tohar E.	9066322	2642/B.12/IV/1959	15 April 1959	Kuningan	No.Skep/956/VIII/1981	15 Agustus 1981	Asli	673
46018	Tohari	9108065	IX/III-08/410/X/88	31 Oktober 1988	Tasikmalaya	No. Skep/482/IV/1990	10 April 1990	Asli	789
46019	Tohari	9112252	IX-III/03/0411/V/1989	31 Mei 1989	Sukabumi	Skep/1579/VIII/1991	26 Agustus 1991	Asli	943
46020	Tohari	9108077	IX/III-09/188/IX/1988	15 September 1988	Ciamis	Skep/482/IV/1990	10 April 1990	Asli	987
46021	Tohari	9110613	IX/III/14/0567/V/1989	31 Mei 1989	Kuningan	Skep/2190/X/1990	19 Oktober 1990	Asli	991
46022	Tohi	9108039	IX/III-04/258/III/1989	31 Maret 1989	Cianjur	Skep/482/IV/1990	10 April 1990	Asli	826
46023	Tohi Bin Kono	9111507	IX-III/03/0310/V/1989	30 Mei 1989	Sukabumi	Skep/175/II/1991	25 Februari 1991	Asli	943
46024	Tohid b. Sukarto	9096727	IX/III-13/340/6/1987	26 Juni 1987	Cirebon	Skep/1651/XI/1988	02 November 1988	Asli	754
46025	Tohim bin Enah	9104734	IX/III/10/160/III/1987	18 Maret 1987	Karawang	Skep/299/III/1990	30 Maret 1990	Asli	737
46026	Tohir	9066527	583/B/2/II-UL/1967	27 Desember 1967	Pandeglang	Skep/956/VIII/1981	15 Agustus 1981	Asli	700

NO. URUT	NAMA	NPV	NO. PENDAFTARAN	TANGGAL PENDAFTARAN	DAERAH PENDAFTARAN	SK GELAR KEHORMATAN	TANGGAL SK GELAR KEHORMATAN	KET.	NO. JILID
46027	Tohir	9104674	IX/III-08/135/III/1987	20 Maret 1987	Tasikmalaya	No. Skep/299/III/1990	30 Maret 1990	Asli	789
46028	Tohir	9104634	IX/III-05/981/PKRI/VI/1987	30 Juni 1987	Bandung	No. Skep/299/III/1990	30 Maret 1990	Asli	812
46029	Tohir	9108058	IX/III-08/02/VI/1988	1 Juni 1988	Tasikmalaya	Skep/482/IV/1990	10 April 1990	Asli	878
46030	Tohir	9108066	IX/III-08/431/IX/1989	03 November 1989	Tasikmalaya	Skep/482/IV/1990	10 April 1990	Asli	879
46031	Tohir	9081701	1502/B/6/III/1959	14 Maret 1959	Pandeglang	Skep/860/VII/1982	31 Juli 1982	Asli	909
46032	Tohir	9108131	IX/III-17/121/V/1989	15 Mei 1989	Purwakarta	Skep/482/IV/1990	10 April 1990	Asli	964
46033	Tohir alias H. Jamil	9104581	IX-III/02/115/IV/1987	15 April 1987	Bogor	Skep/299/III/1990	30 Maret 1990	Asli	824
46034	Tohir b. Samid	9081689	2397/B/7/1/1959	14 Januari 1959	Lebak	Skep/860/VII/1982	31 Juli 1982		631
46035	Tohir bin Amin	9067177	1634/B/9/II/1959	19 Februari 1959	Sukabumi	Skep/956/VIII/1981	15 Agustus 1981	Asli	722
46036	Tohir bin Arsa	9066442	984/B/7/XII/1959	4 Desember 1959	Lebak	No. Skep/956/VIII/1981	15 Agustus 1981		954
46037	Tohir Bin H. Jaliman	9104587	IX/III/02/421/VI/1987	26 Juni 1987	Pandeglang	Skep/299/III/1990	30 Maret 1990	Asli	862
46038	Tohir bin Sajuman	9066533	3510/B/6/V/1959	27 April 1967	Pandeglang	Skep/956/VIII/1981	15 Agustus 1981	Asli	700
46039	Tohir Djunaedi	9066780	P.0157/B/7/II-UL/67	22 Juli 1967	Subang	Skep/956/VIII/1981	15 Agustus 1981	Asli	928
46040	Tohir. B.	9066455	210/B/14/X/58	28 Oktober 1958	Majalengka	Skep/956/VIII/1981	15 Agustus 1981	Asli	991
46041	Tohir. M.	9066567	1106/B/6/II-59	10 Pebruari 1959	Pandeglang	Skep/956/VIII/1981	15 Agustus 1981	Fotokopi	1027
46042	Tohri bin Atjun	9067103	3107/B/9/IV/1959	04 April 1959	Sukabumi	Skep/956/VIII/1981	15 Agustus 1981		622
46043	Tohriya Irawan	9104704	IX/III-09/576/V/1987	19 Mei 1987	Ciamis	Skep/299/III/1990	30 Maret 1990	Asli	936
46044	Toi	9067147	4367/B/9/IV/1959	27 April 1959	Sukabumi	Skep/956/VIII/1981	15 Agustus 1981	Asli	866
46045	To'i	9104605	IX/III-04/175/V/1987	25 Mei 1987	Cianjur	Skep/299/III/1990	30 Maret 1990	Asli	741
46046	To'i	9066891	P. 2996/B/4/VII/59	2 Juli 1959	Purwakarta	Skep/956/VIII/1981	15 Agustus 1981	Asli	964
46047	To'I Bin Uung	9066636	2962/B/Kuv/10/09/59	04 September 1959	Purwakarta	Skep/956/VIII/1981	15 Agustus 1981	Asli	900
46048	Toin	9067053	2964/B/9/IV/1959	01 April 1959	Sukabumi	Skep/956/VIII/1981	15 Agustus 1981	Asli	873
46049	Toing bin Aham	9110360	IX-III/02/87/III/1989	16 Maret 1989	Bogor	Skep/2190/X/1990	19 Oktober 1990	Asli	996
46050	Toip	9110604	IX/III-13/150/IV/1989	28 April 1989	Cirebon	Skep/2190/X/1990	19 Oktober 1990	Asli	925
46051	Tojib	9067353	6176/B/16/VII/1959	02 Juli 1959	Sumedang	Skep/956/VIII/1981	15 Agustus 1981	Asli	704
46052	Tolhak	9087540	IX/15/0092/XII/1978	09 Desember 1978	Tasikmalaya	Skep/253/III/1982	12 Maret 1982	Asli	725
46053	Tolib	9104693	IX/III-09/267/V/1987	19 Mei 1987	Ciamis	Skep/299/III/1990	30 Maret 1990	Asli	832
46054	Tolib	9067088	2697/B/9/III/1959	23 Maret 1959	Sukabumi	Skep/956/VIII/1981	15 Agustus 1981	Asli	943

NO. URUT	NAMA	NPV	NO. PENDAFTARAN	TANGGAL PENDAFTARAN	DAERAH PENDAFTARAN	SK GELAR KEHORMATAN	TANGGAL SK GELAR KEHORMATAN	KET.	NO. JILID
46055	Tolib	9110596	IX/III-08/026/V/1989	30 Mei 1989	Tasikmalaya	Skep/2190/X/1990	19 Oktober 1990	Asli	961
46056	Tolib	9108078	IX/III-09/103/IX/1988	15 September 1988	Ciamis	Skep/482/IV/1990	10 April 1990	Fotokopi	1025
46057	Tolib bin Saimin	9108095	IX/III/10/122/XII/1988	17 Desember 1988	Karawang	Skep/482/IV/1990	10 April 1990	Asli	765
46058	Tolom	9066821	P.1165/B/4/III/1959	16 Maret 1959	Subang	Skep/956/VIII/1981	15 Agustus 1981	Asli	928
46059	Toma bin Enuk	9110566	IX/III-04/213/II/1989	16 Pebruari 1989	Cianjur	Skep/2190/X/1990	19 Oktober 1990	Fotokopi	1001
46060	Tomel bin Isa	9065597	682/B/8/II/1959	23 Februari 1959	Bogor	Skep/956/VIII/1981	15 Agustus 1981	Asli	756
46061	Tomi	9065399	0797/B/12/II-UL/68	30 September 1968	Bandung	Skep/956/VIII/1981	15 Agustus 1981		620
46062	Tomi	9108036	IX/III-04/092/XI/1988	05 November 1988	Cianjur	Skep/482/IV/1990	10 April 1990	Asli	904
46063	Tomi	9108076	IX/III-09/102/IX/1988	15 September 1988	Ciamis	Skep/482/IV/1990	10 April 1990	Asli	936
46064	Tomi	9110563	IX-III/03/0146/X/1986	11 Oktober 1986	Sukabumi	No. Skep/2190/X/1990	19 Oktober 1990		953
46065	Tomi bin Hari	9104601	IX/III-04/099/IV/1987	30 April 1987	Cianjur	Skep/299/III/1990	30 Maret 1990	Asli	697
46066	Tomi Bin Sahaba	9108031	IX-III/02/161/V/1989	31 Mei 1989	Bogor	Skep/482/IV/1990	10 April 1990	Asli	938
46067	Tomi bin Sar'i	9097004	753/B/KUV/10/03/59	18 Maret 1959	Cianjur	No.Skep/1650/XI/1988	2 November 1988	Asli	677
46068	Tomi bin Wiranta	9104602	IX/III-04/157/V/1987	21 Mei 1987	Cianjur	Skep/299/III/1990	30 Maret 1990	Asli	741
46069	Tono	9108093	IX/III/10/051/VIII/1988	30 Agustus 1988	Karawang	Skep/482/IV/1990	10 April 1990	Asli	765
46070	Topi	9066932	P.805/B/7/II-UL/1967	18 Desember 1967	Subang	Skep/956/VIII/1981	15 Agustus 1981	Asli	928
46071	Tori	9104765	IX/III/14/0479/III/87	23 Maret 1987	Kuningan	Skep/299/III/1990	30 Maret 1990	Asli	768
46072	Toring bin Isam	9104733	IX/III/10/133/III/1987	18 Maret 1987	Karawang	No. Skep/299/III/1990	30 Maret 1990		953
46073	Torpi bin Mar'an	9104731	IX/III/10/70/I/1987	22 Januari 1987	Karawang	Skep/299/III/1990	30 Maret 1990	Asli	765
46074	Tosin	9104616	IX/III-05/292/PKRI/III/1987	7 Maret 1987	Bandung	No. Skep/299/III/1990	30 Maret 1990	Asli	812
46075	Toti bin Jati	9066943	108/B/9/XI/1958	19 November 1958	Sukabumi	Skep/956/VIII/1981	15 Agustus 1981		628
46076	Toti R., Ny. RD.	9098804	IX/III-05/918/PKRI/VI/1987	30 Juni 1987	Bandung	Skep/682/IV/1989	08 April 1989	Asli	662
46077	Toto	9066802	P.512/B/7/II/UL/67	1 Oktober 1967	Purwakarta	No.Skep/956/VIII/1981	15 Agustus 1981	Asli	645
46078	Toto	9108033	IX/III-04/043/IX/1988	26 September 1988	Cianjur	Skep/482/IV/1990	10 April 1990	Asli	762
46079	Toto	9104680	IX/III-08/102/VIII/1988	24 Agustus 1988	Tasikmalaya	Skep/299/III/1990	30 Maret 1990	Asli	878
46080	Toto	9104712	IX/III-09/923/V/1987	19 Mei 1987	Ciamis	Skep/299/III/1990	30 Maret 1990	Asli	961
46081	Toto Juhana	9046699	IX/III-05/945/PKRI/VI/1987	30 Juni 1987	Cimahi	Skep/1651/XI/1988	02 November 1988	Asli	709

NO. URUT	NAMA	NPV	NO. PENDAFTARAN	TANGGAL PENDAFTARAN	DAERAH PENDAFTARAN	SK GELAR KEHORMATAN	TANGGAL SK GELAR KEHORMATAN	KET.	NO. JILID
46082	Toto Martawan Cakradiharja	9104575	IX-III/01/34/VI/1987	26 Juni 1987	Bogor	Skep/299/III/1990	30 Maret 1990	Asli	824
46083	Toto Mihardja	9066721	P.0696/B/4/II/1959	16 Februari 1959	Subang	956/VIII/1981	15 Agustus 1981	Asli	746
46084	Toto Mustopa	9104678	IX/III-08/470/VI/87	30 Juni 1987	Tasikmalaya	No. Skep/299/III/1990	30 Maret 1990	Asli	789
46085	Toto Suharta	9104740	IX/III/10/243/VI/1987	15 Juni 1987	Karawang	Skep/299/III/1990	30 Maret 1990	Asli	737
46086	Totong bin Saibi	9104576	IX.III/02/13/II/1987	26 Februari 1987	Bogor	Skep/299/III/1990	30 Maret 1990	Asli	826
46087	Totong Sahri	9110559	IX-III/02/83/III/1989	16 Maret 1989	Bogor	Skep/2190/X/1990	19 Oktober 1990	Asli	996
46088	Toya	9104813	IX/III-16/283/XII/1986	09 Desember 1986	Majalengka	Skep/299/III/1990	30 Maret 1990	Asli	826
46089	Toyib	9055803	0272/B/7/II/UL/1967	8 Agustus 1967	Purwakarta	No. Skep/956/VIII/1981	15 Agustus 1981	Asli	610
46090	Toyib	9108067	IX/III-08/432/11/1988	03 November 1988	Tasikmalaya	Skep/482/IV/1990	10 April 1990	Asli	847
46091	Toyib bin Kalidin	9066423	2226/B/7/I/1959	12 januari 1959	Lebak	Skep/956/VIII/1981	15 Agustus 1981	Fotokopi	1027
46092	Tuba	9104814	IX/III-16/482/V/87	01 Mei 1987	Majalengka	Skep/299/III/1990	30 Maret 1990	Asli	834
46093	Tuhdi	9104694	IX/III-09/314/V/1987	19 Mei 1987	Ciamis	Skep/299/III/1990	30 Maret 1990	Fotokopi	1008
46094	Tuhi	9067207	2132/B/9/II-UL/XII/1967	31 Desember 1967	Sukabumi	Skep/956/VIII/1981	15 Agustus 1981	Asli	694
46095	Tuhi	9067024	1673/B/II-UL/VII/1968	1 Juli 1968	Sukabumi	Skep/956/VIII/1981	15 Agustus 1981	Asli	943
46096	Tuhi	9067048	2036/B/9/III/1959	4 Maret 1959	Sukabumi	Skep/956/VIII/1981	15 Agustus 1981	Asli	943
46097	Tuhimiharja	9065358	1109/B/15/XI/58	11 November 1958	Kabupaten Bandung	No.Skep/956/VIII/1981	15 Agustus 1981	Asli	677
46098	Tuip	9067098	727/B/9/XII/1958	26 Desember 1958	Sukabumi	Skep/956/VIII/1981	15 Agustus 1981	Asli	866
46099	Tuji bin Ayub	9113500	IX-III/03/0371/V/1989	31 Mei 1989	Sukabumi	Skep/340/III/1992	17 Maret 1992	Asli	996
46100	Tuki	9067067	5908/B/9/VII/1959	15 Juli 1959	Sukabumi	No. Skep/956/VIII/1981	15 Agustus 1981	Asli	616
46101	Tuki bin Akhmad	9104827	IX/III/19/138/VI/1987	30 Juni 1987	Serang	Skep/299/III/1990	30 Maret 1990	Asli	766
46102	Tuking	9066574	4156/V/6/III/1959	15 Maret 1959	Pandeglang	Skep/956/VIII/1981	15 Agustus 1981	Asli	909
46103	Tuko	9067153	2617/B/9/III/1959	23 Maret 1959	Sukabumi	Skep/956/VIII/1981	15 Agustus 1981	Asli	724
46104	Tukri	9067216	0247/B/9/UL/VIII/1967	9 Agustus 1967	Sukabumi	No. Skep/956/VIII/1981	15 Agustus 1981	Asli	615
46105	Tuminah Janda Alm. Toyib	9067916			Cirebon	Skep/956/VIII/1981	15 Agustus 1981	Asli	890
46106	Tuminah, Ny.	9104622	IX/III-05/523/PKRI/V/87	25 Mei 1987	Bandung	No. Skep/299/III/1990	30 Maret 1990	Asli	812
46107	Tumini janda almarhum Atmo	9010044			Cirebon	956/VIII/1981	15 Agustus 1981	Asli	731
46108	Tunen	9095107	IX/18/140/IX/1983	19 September 1983	Cirebon	No.Skep/271/III/1988	18 Maret 1988	Asli	646
46109	Turi	9067087	6271/B/9/VII/1959	15 Juli 1959	Sukabumi	Skep/956/VIII/1981	15 Agustus 1981	Asli	943

NO. URUT	NAMA	NPV	NO. PENDAFTARAN	TANGGAL PENDAFTARAN	DAERAH PENDAFTARAN	SK GELAR KEHORMATAN	TANGGAL SK GELAR KEHORMATAN	KET.	NO. JILID
46110	Turi. A	9067063	3864/B/9/IV/1959	15 April 1959	Sukabumi	Skep/956/VIII/1981	15 Agustus 1981	Asli	943
46111	Turinah	9096737	IX/III-16/288/XII/1986	9 Desember 1986	Majalengka	No.Skep/1651/XI/1988	02 November 1988	Asli	635
46112	Turiyah Janda Alm. Sukarta. S	9062257			Ciamis	Skep/956/VIII/1981	15 Agustus 1981	Asli	891
46113	Turma	9104751	IX/III-13/197/5/1987	12 Mei 1987	Cirebon	Skep/299/III/1990	30 Maret 1990	Asli	834
46114	Tuti Kartini, H.	9095721	IX/III-12/82/6/1987	25 Juni 1987	Cirebon	No.Skep/1651/XI/1988	02 November 1988	Asli	655
46115	Tuyeh	9095105	IX/14/669/XII/1983	24 Desember 19883	Sumedang	Skep/271/III/1988	18 Maret 1988		624
46116	Tuyo	9108086	IX/III-09/229/IX/1988	15 September 1988	Ciamis	Skep/482/IV/1990	10 April 1990	Asli	936
46117	U. Damanhuri		1575/B/9/II/1959	14 Februari 1959	Sukabumi	Skep/956/VIII/1981	15 Agustus 1981	Asli	609
46118	U. Djamdjuri	9 093 056	5633/B/9/VII/1959	15 Juli 1959	Sukabumi	Skep/1581/IX/1987	21 September 1987	Asli	968
46119	U. Djudliah Mustofa, Ny. H.	9085886	IX/13/0072/XII/1978	09 Desember 1978	Tasikmalaya	Skep/253/III/1982	12 Maret 1982	Asli	725
46120	U. Djunaedi	9016316	1697/B/9/II/1959	23 Pebruari 1959	Sukabumi	Skep/956/VIII/1981	15 Agustus 1981		623
46121	U. Hadiat	9110653	IX/III-04/324/VI/1989	5 juni 1989	Cianjur	Skep/2190/X/1990	19 Oktober 1990	Fotokopi	1023
46122	U. Hidayat	9108242	P.IX/III-17/011/XI/1988	15 November 1988	Purwakarta	Skep/482/IV/1990	10 April 1990	Asli	755
46123	U. Juhdi	9110630	IX-III/03/0061/I/1989	8 Januari 1989	Sukabumi	Skep/2190/X/1990	19 Oktober 1990	Asli	984
46124	U. Karsono	9077265	1248/B/17/III/1959	7 Maret 1959	Garut	Skep/860/VII/1982	31 Juli 1982		628
46125	U. Madsohi	9104890	IX-III/03/0382/IV/1987	13 April 1987	Sukabumi	Skep/299/III/1990	30 Maret 1990	Asli	694
46126	U. Madturidi	9104888	IX-III/03/0368/III/1987	30 Maret 1987	Sukabumi	Skep/299/III/1990	30 Maret 1990	Asli	694
46127	U. Saepudin Bin M. Sulaeman	9104839	IX-III/02/29/II/1987	26 Februari 1987	Bogor	Skep/299/III/1990	30 Maret 1990	Asli	870
46128	U. Salmita	9105096	IX/III-09/122/V/1987	19 Mei 1987	Ciamis	No. Skep/299/III/1990	30 Maret 1990		948
46129	U. Saman	9080682	P.1878/B/4/IV/1959	07 April 1959	Subang	Skep/860/VII/1982	31 juli 1982	Asli	928
46130	U. Samsudin	9108246	IX/III-17/085/V/1989	10 April 1990	Purwakarta	Skep/482/IV/1990	10 April 1990	Asli	820
46131	U. Samsudin	9105110	IX/III-09/402/V/1987	19 Mei 1987	Ciamis	Skep/299/III/1990	30 Maret 1990	Asli	936
46132	U. Samsudin	9112273	IX-III/03/0431/V/1989	31 Mei 1989	Sukabumi	Skep/1579/VIII/1991	26 Agustus 1991	Fotokopi	1023
46133	U. Samsudin bin Engka	9113536	IX-III/03/0383/V/1989	31 Mei 1989	Sukabumi	Skep/340/III/1992	17 Maret 1992	Fotokopi	1023
46134	U. Sanusi	9104871	IX-III/03/030/IX/1986	06 September 1986	Sukabumi	Skep/299/III/1990	30 Maret 1990	Asli	694
46135	U. Sanusi Bin Jaja	9104891	IX-III/03/0393/IV/1987	22 April 1990	Sukabumi	Skep/299/III/1990	30 Maret 1990	Asli	943
46136	U. Sasmita bin Sastra	9105022	IX-III-06/788/V/1987	4 Mei 1987	Sumedang	Skep/299/III/1990	30 Maret 1990	Fotokopi	1010
46137	U. Solihin	9108154	IX/III-04/416/V/1989	30 Mei 1989	Cianjur	Skep/482/IV/1990	10 April 1990	Asli	992

NO. URUT	NAMA	NPV	NO. PENDAFTARAN	TANGGAL PENDAFTARAN	DAERAH PENDAFTARAN	SK GELAR KEHORMATAN	TANGGAL SK GELAR KEHORMATAN	KET.	NO. JILID
46138	U. Suarma	9104931	IX/III-05/PKRI/12/86	24 Desember 1986	Bandung	Skep/299/III/1990	30 Maret 1990	Fotokopi	1010
46139	U. Sudarta Bin. H. Kotong	9108137	IX-III/02/58/I/1989	15 Januati 1989	Bogor	Skep/482/IV/1990	10 April 1990	Asli	870
46140	U. Sudia	9105101	IX/III-09/156/V/1987	19 Mei 1987	Ciamis	Skep/299/III/1990	30 Maret 1990	Asli	936
46141	U. Suharjasaputra	9105137	IX/III-09/1046/V/1987	19 Mei 1987	Ciamis	Skep/299/III/1990	30 Maret 1990	Asli	832
46142	U. Sukaemi	9111548	IX/III/14/0540/V/1989	31 Mei 1989	Kuningan	Skep/175/II/1991	25 Februari 1991	Asli	991
46143	U. Sukaesih	9096762	IX-III-06/343/I/1987	20 Januari 1987	Sumedang	Skep/1651/XI/1988	02 November 1988	Asli	712
46144	U. Sukarma	9059354	2362/B/9/VIII/1981	16 Maret 1981	Sukabumi	Skep/956/VIII/1981	15 Agustus 1981	Asli	702
46145	U. Sumarli	9105065	IX/III/07/799/3/1987	19 Maret 1987	Garut	Skep/299/III/1990	30 Maret 1990	Asli	871
46146	U. Suminta	9096754	IX-III/03/0568/VI/1987	26 Juni 1987	Sukabumi	Skep/1651/XI/1988	02 November 1988	Asli	665
46147	U. Supardi	9104898	IX-III/03/0462/V/1987	20 Mei 1987	Sukabumi	Skep/299/III/1990	30 Maret 1990	Asli	694
46148	U. Suparman	9105208	IX-III/7/912/IV/1987	27 April 1987	Garut	Skep/299/III/1990	30 Maret 1990	Asli	690
46149	U. Supendi	9113533	IX-III/03/0357/V/1989	31 Mei 1989	Sukabumi	Skep/340/III/1992	17 Maret 1992	Fotokopi	1023
46150	U. Tarpudin	9105083	IX/III-08/353/VI/1987	29 Juni 1987	Tasikmalaya	No. Skep/299/III/1990	30 Maret 1990	Asli	789
46151	U. Usman	9069488	01161/B/5/IV/1959	14 April 1959	Serang	Skep/956/VIII/1981	15 Agustus 1981	Asli	909
46152	U. Yuhana	9105214	IX/III-08/169/IV/87	15 April 1987	Tasikmalaya	Skep/299/III/1990	30 Maret 1990	Asli	817
46153	Uah	9110655	IX/III-04/354/VI/1989	22 Juni 1989	Cianjur	No. Skep/2190/X/1990	19 Oktober 1990		953
46154	Uar bin Inggal	9110627	IX-III/03/0015/IX/1988	08 September 1988	Sukabumi	Skep/2190/X/1990	19 Oktober 1990	Asli	984
46155	Uba	9104869	IX-III/03/0012/VIII/1986	27 Agustus 1986	Sukabumi	Skep/299/III/1990	30 Maret 1990	Asli	694
46156	Uba	9108215	IX/III-08/213/V/87	4 Mei 1987	Tasikmalaya	Skep/299/III/1990	30 Maret 1990	Asli	879
46157	Uba	9108179	IX-III-06/409/II/1989	7 Februari 1989	Sumedang	Skep/482/IV/1990	10 April 1990	Asli	900
46158	Uba	9070007	1778/B/9/II/1959	24 Februari 1959	Sukabumi	Skep/956/VIII/1981	15 Agustus 1981	Asli	928
46159	Uba	9 110 730	IX/III-08/908/VI/1989	29 Juni 1989	Tasikmalaya	Skep/2190/X/1990	19 Oktober 1990	Asli	978
46160	Uba bin Madhali	9096776	IX/III/07/601/1987	2 Pebruari 1987	Garut	Skep/1651/XI/1988	02 November 1988		627
46161	Uba Subandi	9104967	IX/III-05/656/PKRI/VI/87	30 Juni 1987	Bandung	Skep/299/III/1990	30 Maret 1990	Asli	856
46162	Uba Subandi	9105216	IX/III-08/306/VI/1987	23 Juni 1987	Tasikmalaya	Skep/299/III/1990	30 Maret 1990	Asli	919
46163	Uba Suhaemi	9070231	1216/B/16/IV/1959	03 April 1959	Sumedang	Skep/956/VIII/1981	15 Agustus 1981	Asli	706
46164	Ubad	9108192	IX/III-08/53/VII/1988	25 Juli 1988	Tasikmalaya	Skep/482/IV/1990	10 April 1990	Asli	879
46165	Ubad Abidin	9110738	IX/III-09/561/1988	15 September 1988	Ciamis	Skep/2190/X/1990	19 Oktober 1990	Fotokopi	1025

NO. URUT	NAMA	NPV	NO. PENDAFTARAN	TANGGAL PENDAFTARAN	DAERAH PENDAFTARAN	SK GELAR KEHORMATAN	TANGGAL SK GELAR KEHORMATAN	KET.	NO. JILID
46166	Ubad Supardi	9105055	IX-III/07/438/1/1987	20 Januari 1987	Garut	Skep/299/III/1990	30 Maret 1990	Asli	871
46167	Uban	9104887	IX-III/03/0342/IX/1987	12 Maret 1987	Sukabumi	Skep/299/III/1990	30 Maret 1990	Asli	943
46168	Uban bin Darnuji	9105056	IX-III/7/530/I/1987	26 Januari 1987	Garut	Skep/299/III/1990	30 Maret 1990	Asli	691
46169	Ubas	9105005	IX-III-06/407/II/1987	10 Februari 1987	Sumedang	Skep/299/III/1990	30 Maret 1990	Asli	993
46170	Ube Bin Juminta	9104889	IX-III/03/0370/IV/1987	03 April 1987	Sukabumi	Skep/299/III/1990	30 Maret 1990	Asli	873
46171	Ubed	9098969	IX/III-05/408/PKRI/IV/1987	24 April 1987	Cimahi	Skep/682/IV/1989	08 April 1989	Asli	708
46172	Ubed	9105133	IX/III-09/933/V/1987	19 Mei 1987	Ciamis	No. Skep/299/III/1990	30 Maret 1990		948
46173	Ubed bin Ainan	9110744	IX/III/10/196/IV/1989	10 April 1989	Karawang	No. Skep/2190/X/1990	19 Oktober 1990		953
46174	Ubed Jubaedi	9104 895	IX-III/03/0429/V/1987	18 Mei 1987	Sukabumi	Skep/299/III/1990	30 Maret 1990	Asli	866
46175	Ubeh Ahria	9110683	IX-III-06/658/V/1989	4 Mei 1989	Sumedang	Skep/2190/X/1990	19 Oktober 1990	Fotokopi	1010
46176	Ubeh Bin Urnasik	9105053	IX-III/07/386/II/1987	9 Februari 1987	Garut	Skep/299/III/1990	30 Maret 1990	Asli	914
46177	Ubi Suhanda	9070571	0397/B/16/II-UL/1967	30 Agustus 1967	Ciamis	Skep/956/VIII/1981	15 Agustus 1981	Asli	684
46178	Ubih	9104973	IX/III-05/850/PKRI/VI/87	26 Juni 1987	Bandung	299/III/1990	30 Maret 1990	Asli	752
46179	Ubri bin Idi	9110660	IX/III-04/433/V/1989	30 Mie 1989	Cianjur	Skep/2190/X/1990	19 Oktober 1990	Fotokopi	1001
46180	Ubul Bin Lukit	9110638	IX-III/03/0163/IV/1989	05 April 1989	Sukabumi	Skep/2190/X/1990	19 Oktober 1990	Asli	943
46181	Uca	9105115	IX/III/09/565/V/1987	19 Mei 1987	Ciamis	Skep/299/III/1990	30 Maret 1990	Asli	981
46182	Uca bin Jamnah	9098976	IX/III-16/408/III/1987	2 Maret 1987	Majalengka	No.Skep/682/IV/1989	08 April 1989	Asli	647
46183	Uca Bin Winita	9104940	IX/III-05/197/PKRI/I/87	13 Januari 1987	Bandung	Skep/299/III/1990	30 Maret 1990	Asli	837
46184	Uca Sutisna	9104975	IX/III-05/904/PKRI/VI/1987	30 Juni 1987	Bandung	Skep/299/III/1990	30 Maret 1990	Asli	856
46185	Ucah Janda Alm. Basri	9011328			Ciamis				887
46186	Uce	9 110 727	IX/III-08/870/VI/1989	14 Juni 1989	Tasikmalaya	Skep/2190/X/1990	19 Oktober 1990	Asli	978
46187	Uce bin Nar'ip	9 108 150	IX/III-04/314/V/1989	25 Mei 1989	Cianjur	Skep/482/IV/1990	10 April 1990	Asli	975
46188	Ucen Bin Atma	9104932	IX/III-05/84/PKRI/12/86	30 Desember 1986	Bandung	Skep/299/III/1990	30 Maret 1990	Asli	856
46189	Uchya bin Jahiran	9087563	IX/17/0130/II/1979	30 Februari 1979	Purwakarta	No.Skep/253/III/1982	12 Maret 1982	Asli	642
46190	Uci Bin Aun	9104862	IX/III/02/427/VI/1987	26 Juni 1987	Pandeglang	Skep/299/III/1990	30 Maret 1990	Asli	909
46191	Uci bin Kosim	9110633	IX-III/03/0083/II/1989	15 Februari 1989	Sukabumi	No. Skep/2190/X/1990	19 Oktober 1990		953
46192	Uci Sanusi	9110628	IX-III/03/0058/I/1989	8 Januari 1989	Sukabumi	Skep/2190/X/1990	19 Oktober 1990	Asli	943
46193	Uci Sanusi	9112274	IX-III/03/0433/V/1989	31 Mei 1989	Sukabumi	Skep/1579/VIII/1991	26 Agustus 1991	Asli	943

NO. URUT	NAMA	NPV	NO. PENDAFTARAN	TANGGAL PENDAFTARAN	DAERAH PENDAFTARAN	SK GELAR KEHORMATAN	TANGGAL SK GELAR KEHORMATAN	KET.	NO. JILID
46194	Uci Sanusi bin Jahron	9104881	IX-III/03/0189/X/1986	27 Oktober 1986	Sukabumi	Skep/299/III/1990	30 Maret 1990	Asli	759
46195	Uci Sanusi bin Uskim	9105193	IX/III-17/115/V/1987	7 Mei 1987	Purwakarta	Skep/299/III/1990	30 Maret 1990	Asli	964
46196	Ucih	9105124	IX/III-09/752/V/1987	19 Mei 1987	Ciamis	Skep/299/III/1990	30 Maret 1990	Asli	980
46197	Ucih Janda Alm Muhri	9038997			Ciamis	Skep/956/VIII/1981	15 Agustus 1981	Asli	875
46198	Ucin Muksin	9105095	IX/III-09/113/V/1987	19 Mei 1987	Ciamis	Skep/299/III/1990	30 Maret 1990	Asli	832
46199	Ucu Syamsuri	9104851	IX-III/02/183/V/1987	15 Mei 1987	Bogor	Skep/299/III/1990	30 Maret 1990	Asli	825
46200	Ucu, Ny.	9105197	IX-III/21/026/I/1987	19 Januari 1987	Kodya Bandung	No. Skep/299/III/1990	30 Maret 1990	Asli	812
46201	Ucup	9095159	IX/15/185/VII/1983	31 Juli 1983	Tasikmalaya	No. Skep/271/III/1988	18 Maret 1988	Asli	619
46202	Udan	9095141	IX/04/090/8/1983	01 Agustus 1983	Garut	Skep/271/III/1988	18 Maret 1988	Asli	679
46203	Udang Sobandi	9070637	1730/B/KUV/10/06/1959	14 Juni 1959	Cianjur	Skep/956/VIII/1981	15 Agustus 1981	Asli	762
46204	Ude Bin Sudinta	9105052	IX-III/07/383/I/1987	5 Januari 1987	Garut	Skep/299/III/1990	30 Maret 1990	Asli	879
46205	Ude Nurjamil, H.	9104989	IX/III-05/1074/PKRI/VI/1987	30 Juni 1987	Bandung	No. Skep/299/III/1990	30 Maret 1990	Asli	812
46206	Udeh	9087545	IX/16/0403/XI/1980	03 November 1980	Ciamis	Skep/253/III/1982	12 Maret 1982	Asli	684
46207	Uden	9110661	IX/III-04/458/V/1989	30 Mei 1989	Cianjur	Skep/2190/X/1990	19 Oktober 1990	Fotokopi	1001
46208	Uden bin Djamsari	9069966	929/B/II-UL/1967	09 Agustus 1967	Lebak	Skep/956/VIII/1981	15 Agustus 1981	Asli	819
46209	Udeng	9069812	1393/B/9/II/1959	02 Februari 1959	Sukabumi			Asli	828
46210	Udi	9070155	6846/B/16/VI/1959	4 Juli 1959	Sumedang	Skep/956/VIII/1981	15 Agustus 1981		628
46211	Udi	9096760	IX/III-05/847/PKRI/VI/1987	26 Juni 1987	Kabupaten Bandung	No.Skep/1651/XI/1988	02 November 1988	Asli	644
46212	Udi	9070191	6212/B/16/VII/1959	01 Juli 1959	Sumedang	Skep/956/VIII/1981	15 Agustus 1981	Asli	712
46213	Udi	9105186	IX/III-16/360/I/1987	14 Januari 1987	Majalengka	No. Skep/299/III/1990	30 Maret 1990	Asli	796
46214	Udi	9104971	IX/III-05/740/PKRI/VI/87	24 Juni 1987	Bandung	No. Skep/299/III/1990	30 Maret 1990	Asli	812
46215	Udi	9108194	IX/III-08/61/VIII/1988	11 Agustus 1988	Tasikmalaya	Skep/482/IV/1990	10 April 1990	Asli	848
46216	Udi	9105223	IX/III-08/474/VI/1987	30 Juni 1987	Tasikmalaya	Skep/299/III/1990	30 Maret 1990	Asli	879
46217	Udi	9068915	4411/B/17/VII/1959	15 Juli 1959	Garut	Skep/956/VIII/1981	15 Agustus 1981	Asli	914
46218	Udi	9105142	IX/III-09/1157/V/1987	19 Mei 1987	Ciamis	Skep/299/III/1990	30 Maret 1990	Asli	936
46219	Udi bin Alidani	9104969	IX/III-05/693/PKRI/VI/87	22 Juni 1987	Bandung	299/III/1990	30 Maret 1990	Asli	752
46220	Udi bin Inta	9068524	2413/B/15/XII/1958	01 Desember 1958	Cianjur	Skep/956/VII/1981	15 Agustus 1981	Asli	678
46221	Udi Bin Madusri	9105035	IX-III/07/054/11/1986	09 November 1986	Garut	Skep/299/III/1990	30 Maret 1990	Asli	864

NO. URUT	NAMA	NPV	NO. PENDAFTARAN	TANGGAL PENDAFTARAN	DAERAH PENDAFTARAN	SK GELAR KEHORMATAN	TANGGAL SK GELAR KEHORMATAN	KET.	NO. JILID
46222	Udi Bin Muhadi	9104849	IX-III/02/172/V/1987	5 Mei 1987	Bogor	Skep/299/III/1990	30 Maret 1990	Asli	938
46223	Udi bin Padma	9068512	3168/B/15/XII/1958	22 Desember 1958	Bandung	Skep/956/VIII/1981	15 Agustus 1981		628
46224	Udi Bin Sobari	9070758	3972/B/KUV/10/17	25 Juli 1959	Cianjur	Skep/956/VIII/1981	15 Agustus 1981	Asli	904
46225	Udi bin Taat	9105165	IX/III/10/185/IV/1987	15 April 1987	Karawang	Skep/299/III/1990	30 Maret 1990	Asli	992
46226	Udi bin Uca	9105194	P.IX/III-17/145/VI/1987	15 Juni 1987	Purwakarta	Skep/299/III/1990	30 Maret 1990	Asli	755
46227	Udi Djahudi	9105229	IX/III-08/610/I/1989	26 Januari 1989	Tasikmalaya	Skep/299/III/1990	30 Maret 1990	Asli	879
46228	Udi Kidi al. Idjadji	9068315	1182/B/12/II-UL/67	30 September 1967	Bandung	Skep/956/VIII/1981	15 Agustus 1981	Asli	662
46229	Udia	9108149	IX/III-04/309/V/1989	25 Mei 1989	Cianjur	Skep/482/IV/1990	10 April 1990	Asli	904
46230	Udia	9105099	IX/III-09/144/V/1987	19 Mei 1987	Ciamis	Skep/299/III/1990	30 Maret 1990	Asli	981
46231	Udil	9069306	987/B/7/XII/1958	19 Desember 1958	Lebak	Skep/956/VIII/1981	15 Agustus 1981	Asli	743
46232	Udin	9070568	2935/B/16/II-UL/67	31 Desember 1967	Sumedang	No. Skep/956/VIII/1981	15 Agustus 1981	Asli	614
46233	Udin	9082201	5529/B/9/VII/1959	11 Juli 1959	Sukabumi	No. Skep/860/VII/1982	31 Juli 1982	Asli	617
46234	Udin	9070141	6079/B/VII/1959	2 Juli 1959	Sumedang	Skep/956/VIII/1981	15 Agustus 1981		628
46235	Udin	9068992	0111/B/14/II-UL/1967	24 Desember 1967	Garut	No.Skep/956/VIII/1981	15 Agustus 1981	Asli	638
46236	Udin	9096749	IX-III/03/0344/III/1987	12 Maret 1987	Sukabumi	Skep/1651/XI/1988	02 November 1988	Asli	664
46237	Udin	9069541	P.874/B/4/III/1959	03 Maret 1959	Subang	Skep/956/VIII/1981	15 Agustus 1959	Asli	669
46238	Udin	9068356	7356/B/15/59	20 April 1959	Kabupaten Bandung	No.Skep/956/VIII/1981	15 Agustus 1981	Asli	677
46239	Udin	9088772	IX/15/127/XII/1978	09 Desember 1978	Tasikmalaya	Skep/744/VI/1982	26 Juni 1982	Asli	684
46240	Udin	9068042	3486/B/20/III/1959	31 Maret 1959	Cianjur	Skep/956/VIII/1981	15 Agustus 1981	Asli	687
46241	Udin	9105066	IX-III/7/780/III/1987	14 Maret 1987	Garut	Skep/299/III/1990	30 Maret 1990	Asli	690
46242	Udin	9070011	5589/B/9/VII/1959	14 Juli 1959	Sukabumi	956/VIII/1981	15 Agustus 1981	Asli	733
46243	Udin	9105227	IX/III-08/23/VII/1988	5 Juli 1988	Tasikmalaya	No. Skep/299/III/1990	30 Maret 1990	Asli	790
46244	Udin	9105130	IX/III-09/884/V/1987	19 Mei 1987	Ciamis	Skep/299/III/1990	30 Maret 1990	Asli	832
46245	Udin	9070526	2053/B/19/II/59	24 Februari 1959	Ciamis	Skep/956/VIII/1981	15 Agustus 1981	Asli	832
46246	Udin	9068070	08354/B/20/VIII/1959	15 Juli 1959	Bandung	Skep/956/VIII/1981	15 Agustus 1981	Asli	835
46247	Udin	9105205	IX-III/21/202/VI/87	22 Juni 1987	Bandung	Skep/299/III/1990	30 Maret 1990	Asli	837
46248	Udin	9105228	IX/III-08/713/III/1989	23 Maret 1989	Tasikmalaya	Skep/299/III/1990	30 Maret 1990	Asli	862
46249	Udin	9108200	IX/III-08/175/IX/1988	13 September 1988	Tasikmalaya	Skep/482/IV/1990	10 April 1990	Asli	879

NO. URUT	NAMA	NPV	NO. PENDAFTARAN	TANGGAL PENDAFTARAN	DAERAH PENDAFTARAN	SK GELAR KEHORMATAN	TANGGAL SK GELAR KEHORMATAN	KET.	NO. JILID
46250	Udin	9068069	01860/B/20/I/1959	21 Januari 1959	Bandung	Skep/956/VIII/1981	15 Agustus 1981	Asli	900
46251	Udin	9112296	IX-III/21/143/V/1989	31 Mei 1989	Bandung	Skep/1579/VIII/1991	26 Agustus 1991	Asli	900
46252	Udin	9108138	IX/III-04/006/VII/1988	30 Juli 1988	Cianjur	Skep/482/IV/1990	10 April 1990	Asli	904
46253	Udin	9105159	IX/III-09/245/IX/1988	15 September 1988	Ciamis	No. Skep/299/III/1990	30 Maret 1990		948
46254	Udin	9110663	IX/III-04/386/VI/89	30 Juni 1989	Cianjur	No. Skep/2190/X/1990	19 Oktober 1990		953
46255	Udin	09 069 385	0127/B/19/II-UL/1967	21 Februari 1967	Majalengka	Skep/956/VIII/1981	15 Agustus 1981	Asli	969
46256	Udin	9 108 224	IX/III-09/287/IX/1988	15 September 1988	Ciamis	Skep/482/IV/1990	10 April 1990	Asli	978
46257	Udin	9 110 732	IX/III-08/977/V/89	29 Mei 1989	Tasikmalaya	Skep/2190/X/1990	19 Oktober 1990	Asli	978
46258	Udin	9 110 726	IX/III-08/777/IV/1989	18 November 1989	Tasikmalaya	Skep/2190/X/1990	19 Oktober 1990	Asli	978
46259	Udin	9110680	IX-III-06/624/V/1989	4 Mei 1989	Sumedang	Skep/2190/X/1990	19 Oktober 1990		999
46260	Udin	9087565	IX/17/0324/IV/1979	15 April 1979	Cianjur	Skep/253/III/1982	12 Maret 1982	Fotokopi	1001
46261	Udin	9105149	IX/III-09/1377/V/1987	19 Mei 1987	Ciamis	Skep/299/III/1990	30 Maret 1990	Fotokopi	1008
46262	Udin	9 105 143	IX/III-09/1207/V/1987	19 Mei 1987	Ciamis	Skep/299/III/1990	30 Maret 1990	Asli	966
46263	Udin B. Sahari	9087598	IX/17/0390/V/1979	15 Mei 1979	Cianjur	Skep/253/III/1982	12 Maret 1982	Asli	920
46264	Udin bin Adjum	09 070 776	204/B/10/II/U.L./67	2 Februari 1967	Cianjur	Skep/956/VIII/1981	15 Agustus 1981	Asli	975
46265	Udin Bin Ardasik	9096786	IX-III/07/419/1/1987	16 Januari 1987	Garut	Skep/1651/XI/1988	02 November 1988	Asli	915
46266	Udin bin Encu	9087484	IX/04/428/12/1980	27 Desember 1980	Garut	No. Skep/253/III/1982	12 Maret 1982		948
46267	Udin Bin H. Gojali	9104884	IX-III/03/0240/XI/1986	18 November 1986	Sukabumi	Skep/299/III/1990	30 Maret 1990	Asli	873
46268	Udin bin Mad'alni	09070744	3579/B/KUV/10/11/1959	13 November 1959	Cianjur	956/VIII/1981	15 Agustus 1981	Asli	735
46269	Udin Bin Mardo'i	9096791	IX-III/849/4/1987	09 April 1987	Garut	Skep/1651/XI/1988	02 November 1988	Asli	915
46270	Udin bin Margasik	9087537	IX/14/0218/1/79	10 Januari 1979	Sumedang	Skep/253/III/1982	12 Maret 1982	Asli	715
46271	Udin Bin Nurhaman	9108136	IX-III/02/09/IX/1988	25 September 1988	Bogor	Skep/482/IV/1990	10 April 1990	Asli	938
46272	Udin bin Oyo	9096773	IX-III/07/552/I/1987	28 Januari 1987	Garut	Skep/1651/XI/1988	02 November 1988		626
46273	Udin bin Sastra	9104953	IX/III-05/423/PKRI/IV/87	25 April 1987	Bandung	No. Skep/299/III/1990	30 Maret 1990	Asli	812
46274	Udin bin Warta	9095139	IX/04/10/4/1983	19 April 1983	Garut	No. Skep/271/III/1988	18 Maret 1988	Asli	618
46275	Udin Jaenudin	9108183	IX-III/7/026/VII/1988	14 Juli 1988	Garut	Skep/482/IV/1990	10 April 1990	Asli	691
46276	Udin Jaenudin	9104909	IX/III-04/025/I/1987	15 Januari 1987	Cianjur	Skep/299/III/1990	30 Maret 1990	Asli	741
46277	Udin Juanda	9098974	IX/III-09/475/V/1987	19 Mei 1987	Ciamis	Skep/682/IV/1989	08 April 1989	Asli	724

NO. URUT	NAMA	NPV	NO. PENDAFTARAN	TANGGAL PENDAFTARAN	DAERAH PENDAFTARAN	SK GELAR KEHORMATAN	TANGGAL SK GELAR KEHORMATAN	KET.	NO. JILID
46278	Udin Mahmudin	9108201	IX/III-08/336/X/1988	14 Oktober 1988	Tasikmalaya	No. Skep/482/IV/1990	10 April 1990	Asli	789
46279	Udin Mahpudin	9104990	IX/III-05/1090/PKRI/VI/1987	30 Juni 1987	Bandung	Skep/299/III/1990	30 Maret 1990	Asli	837
46280	Udin Sachrudin	9082119	P.3426/B/4/VII/1959	16 Juli 1969	Subang	Skep/860/VII/1982	31 Juli 1982		630
46281	Udin Saefudin	9105034	IX-III/07/049/11/1986	19 November 1986	Garut	Skep/299/III/1990	30 Maret 1990	Asli	871
46282	Udin Sahrudin	9095160	IX/15/187/VII/1983	10 Juli 1983	Tasikmalaya	No. Skep/271/III/1988	18 Maret 1988	Asli	619
46283	Udin Samsudin	9105107	IX/III-09/348/V/1987	19 Mei 1987	Ciamis	Skep/299/III/1990	30 Maret 1990	Asli	832
46284	Udin Samsudin	9108191	IX/III-08/40/VII/1988	19 Juli 1988	Tasikmalaya	Skep/482/IV/1990	10 April 1990	Asli	879
46285	Udin Saripudin	9105100	IX/III-09/147/V/1987	19 Mei 1987	Ciamis	Skep/299/III/1990	30 Maret 1990	Asli	839
46286	Udin Saripudin	9105079	IX/III-08/224/VI/1987	8 Juni 1987	Tasikmalaya	Skep/299/III/1990	10 April 1990	Fotokopi	1008
46287	Udin Sumantri	9110672	IX-III-06/496/III/1989	5 Maret 1989	Sumedang	Skep/2190/X/1990	19 Oktober 1990	Asli	956
46288	Udin Syamsudin	9096742	IX/01/364/11/83	29 November 1983	Kodya Bandung	No.Skep/1651/XI/1988	02 November 1988	Asli	641
46289	Udin Syamsudin	9105075	IX/III/7/897/4/1987	22 April 1987	Garut	Skep/299/III/1990	30 Maret 1990	Asli	690
46290	Udin Syamsudin	9099373	4670/B/17/VII/1959	15 Juli 1959	Garut	No. Skep/1787/X/1989	9 Oktober 1989		949
46291	Udin Syamsudin	9110643	IX-III/03/0225/VI/1989	1 Juni 1989	Sukabumi	No. Skep/2190/X/1990	19 Oktober 1990		953
46292	Udin Tadjudin	9094252	2814/B/17/IV/1959	23 April 1959	Garut	Skep/270/III/1988	18 Maret 1988	Asli	680
46293	Udin Tajudin	9105152	IX/III-09/1536/V/1987	19 Mei 1987	Ciamis	Skep/299/III/1990	30 Maret 1990	Asli	936
46294	Udin Undang	9052219	IX/III-08/336/VI/87	26 Januari 1987	Tasikmalaya	Skep/299/III/1990	30 Maret 1990	Asli	817
46295	Udin Wijaya	9104949	III-05/108/PKRI/V/1989	22 Mei 1989	Bandung	Skep/299/III/1990	30 Maret 1990	Asli	900
46296	Udin, H	9098991	IX/III-09/296/V/1987	19 Mei 1987	Ciamis	Skep/682/IV/1989	08 April 1989	Asli	659
46297	Uding	9069822	4234/B/9/IV/1959	24 April 1959	Sukabumi	Skep/956/VIII/1981	15 Agustus 1981	Asli	759
46298	Uding	9105154	IX/III-09/1356/V/1987	19 Mei 1987	Ciamis	Skep/299/III/1990	30 Maret 1990	Fotokopi	1008
46299	Uding bin Sadlia	9096782	IX-III/07/671/2/1987	4 Pebruari 1987	Garut	Skep/1651/XI/1988	02 November 1988		625
46300	Uding bin Yumda	9104910	IX/III-04/044/IV/1987	20 April 1987	Cianjur	Skep/299/III/1990	30 Maret 1990	Asli	741
46301	Udinta	9108142	IX/III-04/147/XII/1988	15 Desember 1988	Cianjur	Skep/482/IV/1990	10 April 1990	Asli	876
46302	Udis	9108196	IX/III-08/80/VIII/1988	22 Agustus 1988	Tasikmalaya	Sep/482/IV/1990	10 April 1990	Fotokopi	1008
46303	Udis	9110721	IX/III-08/644/II/1989	9 Pebruari 1989	Tasikmalaya	Skep/2190/X/1990	19 Oktober 1990	Fotokopi	1026
46304	Udis Bin Djapar	9068739	855/B/8/II/1959	25 Februari 1989	Bogor	Skep/956/VIII/1981	15 Agustus 1981	Asli	938
46305	Udit	9082194	4856/B/9/V/1959	16 Mei 1959	Sukabumi	Skep/860/VII/1982	31 Juli 1982	Asli	996

NO. URUT	NAMA	NPV	NO. PENDAFTARAN	TANGGAL PENDAFTARAN	DAERAH PENDAFTARAN	SK GELAR KEHORMATAN	TANGGAL SK GELAR KEHORMATAN	KET.	NO. JILID
46306	Udit bin Adhuri	9104886	IX-III/03/0313/II/1987	4 Februari 1987	Sukabumi	Skep/299/III/1990	30 Maret 1990	Asli	984
46307	Udjam	9082188	2592/B/9/III/1959	23 Maret 1959	Sukabumi	Skep/860/VII/1982	31 Juli 1982		623
46308	Udjang	09 068 846	174/B/8/XII/1958	10 Desember 1958	Bogor	Skep/956/VIII/1981	15 Agustus 1981	Asli	968
46309	Udjang Bin Djaja	9068836	1089/B/8/III/1959	06 Maret 1959	Bogor	Skep/956/VIII/1981	15 Agustus 1981	Asli	870
46310	Udjang Duloh	9068762	0395/B/8/II-UL/1968	5 Januari 1968	Bogor	No. Skep/956/VIII/1981	15 Agustus 1981	Asli	614
46311	Udjang Hasanudin bin H. Safei	8014481	879/Disp/Muv/X/63	11 Oktober 1963	Bogor	No.Skep/860/VII/1982	31 Juli 1982	Asli	651
46312	Udjang Rais	9068690	3733/B/8/V/59	22 Mei 1959	Bogor	Skep/956/VIII/1981	15 Agustus 1981	Asli	996
46313	Udjar	9096753	IX-III/03/0558/VI/1987	25 Juni 1987	Sukabumi	Skep/1651/XI/1988	02 November 1988	Asli	717
46314	Udje	9068574	7149/B/15/IV/1959	14 April 1959	Cimahi	Skep/956/VIII/1981	15 Agustus 1981	Asli	709
46315	Udje Hidayat	9068316	1186/B/12/II-UL/1967	15 Juli 1967	Bandung	Skep/956/VIII/1981	15 Agustus 1981	Asli	662
46316	Udjer	9069331	1849/B/7/1/59	6 Januari 1959	Lebak	Skep/956/VIII/1981	15 Agustus 1981	Asli	929
46317	Udji	9069858	4411/B/9/IV/1959	28 April 1959	Sukabumi	Skep/956/VIII/1981	15 Agustus 1981	Asli	943
46318	Udjo Sutarjo	9105129	IX/III-09/865/V/1987	19 Mei 1987	Ciamis	Skep/299/III/1990	30 Maret 1990	Asli	832
46319	Udju	9069018	390/B/17/XII/1958	15 Desember 1958	Garut	Skep/956/VIII/1981	15 Agustus 1981	Asli	690
46320	Udju	9070045	4482/B-9/IV/1959	30 April 1959	Sukabumi	Skep/956/VIII/1981	15 Agustus 1981	Asli	694
46321	Udju	9068923	3478/B/17/VI/1959	3 Juni 1959	Garut	No. Skep/956/VIII/1981	15 Agustus 1981	Asli	783
46322	Udju	9068465	4153/B/15/I/59	19 Januari 1959	Bandung	No. Skep/956/VIII/1981	15 Agustus 1981	Asli	812
46323	Udju	9070343	0883/B/15/II-UL/67	31 Desember 1967	Tasikmalaya	Skep/956/VIII/1981	15 Agustus 1981	Asli	817
46324	Udju	9108164	IX-III-06/126/IV/1988	5 Agustus 1988	Sumedang	Skep/482/IV/1990	10 April 1990	Asli	900
46325	Udju	9110695	IX-III-06/941/V/1989	25 Mei 1989	Sumedang	Skep/2190/X/1990	19 Oktober 1990	Fotokopi	1010
46326	Udju bin Encim	9105060	IX-III/07/638/2/1987	3 Februari 1987	Garut	No. Skep/299/III/1990	30 Maret 1990	Asli	783
46327	Udju bin Tja'ai	9070731	2364/B/KUV/10/08/1959	9 Agustus 1959	Cianjur	No.Skep/956/VIII/1981	15 Agustus 1981	Asli	677
46328	Udju, Ny.	9105224	IX/III-08/479/VI/1987	30 Juni 1987	Tasikmalaya	No. Skep/299/III/1990	30 Maret 1990	Asli	790
46329	Udjum	9069293	2086/B/7/I/1959	10 Januari 1959	Lebak	No. Skep/956/VIII/1981	15 Agustus 1981	Asli	778
46330	Udjum	9082158	1844/B/9/II/1959	27 Februari 1959	Sukabumi	Skep/860/VII/1982	31 Juli 1982	Asli	984
46331	Udjum bin Sahromi	9105042	IX-III/07/234/12/1986	8 Desember 1986	Garut	No. Skep/299/III/1990	30 Maret 1990	Asli	783
46332	Udoy	9104872	IX-III/03/0062/IX/1986	17 September 1986	Sukabumi	Skep/299/III/1990	30 Maret 1990	Asli	759
46333	Udri	9108199	IX/III-08/166/IX/1988	13 September 1988	Tasikmalaya	No. Skep/482/IV/1990	10 April 1990	Asli	790

NO. URUT	NAMA	NPV	NO. PENDAFTARAN	TANGGAL PENDAFTARAN	DAERAH PENDAFTARAN	SK GELAR KEHORMATAN	TANGGAL SK GELAR KEHORMATAN	KET.	NO. JILID
46334	Udu	9003549	3188/B/3/V/1959	6 Mei 1959	Karawang	Skep/956/VIII/1981	15 Agustus 1981		629
46335	Udung	9087422	IX/02/548/11/1979	23 November 1979	Bandung	Skep/253/III/1982	12 Maret 1982	Asli	665
46336	Udung bin Djumha	9105045	IX-III/07/257/12/1986	22 Desember 1986	Garut	No. Skep/299/III/1990	30 Maret 1990	Asli	783
46337	Udung M.	9104916	IX/III-04/166/V/1987	23 Mei 1987	Cianjur	Skep/299/III/1990	30 Maret 1990	Asli	741
46338	Udung Musa	9105087	IX/III-08/230/IX/1988	23 September 1988	Tasikmalaya	Skep/299/III/1990	30 Maret 1990	Asli	817
46339	Uen Suhendi	9104920	IX/III-04/300/VI/1987	29 Juni 1987	Cianjur	Skep/299/III/1990	30 Maret 1990	Asli	762
46340	Ugan	9070659	3340/B/KUV/10/09/1959	10 September 1959	Cianjur	No.Skep/956/VIII/1981	15 Agustus 1981	Asli	643
46341	Ugan	9068782	1286/B/8/III/59	16 Maret 1959	Kodya Bogor	Skep/956/VIII/1981	15 Agustus 1981	Asli	996
46342	Ugan bin Oneng	9 104 878	IX-III/02/24/II/1987	26 Februari 1987	Bogor	Skep/299/III/1990	30 Maret 1990	Asli	968
46343	Ugan Bin Tutang	9104848	IX-III/02/171/V/1987	05 Mei 1987	Bogor	Skep/299/III/1990	30 Maret 1990	Asli	870
46344	Ugan Sugandi	9104858	IX-III/02/304/VI/1987	22 Juni 1987	Bogor	Skep/299/III/1990	30 Maret 1990	Asli	870
46345	Ugan. S	9070893	0800/B/17/II-UL/67	25 Desember 1967	Cirebon	Skep/956/VIII/1981	15 Agustus 1981	Asli	860
46346	Ugin	9070042	4448/B/9/IV/1959	15 April 1959	Sukabumi	Skep/956/VIII/1981	15 Agustus 1981	Asli	694
46347	Ugun	9108148	IX/III-04/250/III/1989	20 Maret 1989	Cianjur	Skep/482/IV/1990	10 April 1990	Asli	762
46348	Uha	9094257	3225/B/B/17/V/1959	26 Mei 1959	Lebak	Skep/270/III/1988	18 Maret 1988		628
46349	Uha	9068640	5753/B/15/II/1959	27 Pebruari 1959	Bandung	Skep/956/VIII/1981	15 Agustus 1981		631
46350	Uha	9108203	IX/III-08/342/X/1988	14 Oktober 1988	Tasikmalaya	No. Skep/482/IV/1990	10 April 1990	Asli	790
46351	Uha	9068120	04225/B/20/4/1959	15 April 1959	Bandung	Skep/956/VIII/1981	15 Agustus 1981	Asli	836
46352	Uha	9108202	IX/III-08/339/X/1988	14 Oktober 1989	Tasikmalaya	Skep/482/IV/1990	10 April 1990	Asli	879
46353	Uha	9068602	3144/B/15/XII/1958	22 Desember 1958	Bandung	Skep/956/VIII/1981	15 Agustus 1981	Fotokopi	1010
46354	Uha bin Ahmali	9110702	IX-III/07/137/XI/1988	22 November 1988	Garut	Skep/2190/X/1990	19 Oktober 1990	Fotokopi	1026
46355	Uha Rustalan	9068072	07978/B/20/VIII/1959	15 Juli 1959	Bandung	Skep/956/VIII/1981	15 Agustus 1981	Asli	900
46356	Uhaedin Bin Djadji	9096780	IX-III/07/667/2/1987	04 Februari 1987	Garut	Skep/299/III/1990	30 Maret 1990	Asli	864
46357	Uhan	9105117	IX/III-09/562/V/1987	19 Mei 1987	Ciamis	No. Skep/299/III/1990	30 Maret 1990	Asli	780
46358	Uhanta	9104928	IX/III-05/56/PKRI/12/1986	22 Desember 1988	Bandung	No. Skep/299/III/1990	30 Maret 1990	Asli	812
46359	Uhar bin Rumsadi	9104939	IX/III-05/194/PKRI/1/1987	13 Januari 1987	Bandung	No. Skep/299/III/1990	30 Maret 1990	Asli	812
46360	Uhdi	9087546	IX/16/0335/X/1980	05 Oktober 1980	Ciamis	Skep/253/III/1982	12 Maret 1982	Asli	660
46361	Uhdi	9069531	P.3576/B/4/V/1959	29 Mei 1959	Subang	Skep/956/VIII/1981	15 Agustus 1981	Asli	826

NO. URUT	NAMA	NPV	NO. PENDAFTARAN	TANGGAL PENDAFTARAN	DAERAH PENDAFTARAN	SK GELAR KEHORMATAN	TANGGAL SK GELAR KEHORMATAN	KET.	NO. JILID
46362	Uhdi K.	9069584	P.068/B/7/II/UI/1967	21 Juni 1967	Subang	No. Skep/956/VIII/1981	15 Agustus 1981		949
46363	Uhe Bin H. Umar	9105057	IX-III/07/546/1/1987	26 Januari 1987	Garut	Skep/299/III/1990	30 Maret 1990	Asli	915
46364	Uhe bin Wira	9095119	IX/02/662/VI/1983	28 Juni 1983	Cimahi	Skep/271/III/1988	18 Maret 1988	Asli	709
46365	Uhi	9068397	7283/B/15/IV/59	16 April 1959	Bandung	Skep/956/VIII/1981	15 Agustus 1981		621
46366	Uhi bin Mistar	9096806	IX/III-17/52/XII/1986	15 Desember 1986	Purwakarta	No.Skep/1651/XI/1988	02 November 1988	Asli	642
46367	Uhi Sutisna	9110756	IX-III/21/101/V/1989	24 Mei 1989	Bandung	Skep/2190/X/1990	19 Oktober 1990	Fotokopi	1010
46368	Uhid	9069636	P.0446/B/7/II-UL/1967	21 Oktober 1967	Subang	Skep/956/VIII/1981	15 Agustus 1981	Asli	773
46369	Uhid	9105104	IX/III-09/274/V/1987	19 Mei 1987	Ciamis	Skep/299/III/1990	30 Maret 1990	Asli	961
46370	Uhin bin Amin	9099363	462/B/8/II-UL/1967	23 Februari 1967	Bogor	1787/X/1989	09 Oktober 1989	Asli	732
46371	Uhing	9 105 098	IX/III-09/139/V/1987	19 Mei 1987	Ciamis	Skep/299/III/1990	30 Maret 1990	Asli	966
46372	Uhiyah. Ny.	9110749	IX/III/14/0349/VII/1989	25 Juli 1989	Kuningan	Skep/2190/X/1990	19 Oktober 1990	Asli	986
46373	Uho	9098973	IX/III-08/77/VIII/1988	18 Agustus 1988	Tasikmalaya	No.Skep/682/IV/1989	08 April 1989	Asli	653
46374	Uho	9 105 225	IX/III-08/487/VI/87	30 Juni 1987	Tasikmalaya	Skep/299/III/1990	10 April 1990	Asli	978
46375	Uho	9105156	IX/III-09/1583/V/1987	19 Mei 1987	Ciamis	Skep/299/III/1990	30 Maret 1990	Asli	987
46376	Uho	9097009	2147/B/9/II-UL/XII/1967	31 Desember 1967	Sukabumi	Skep/1650/XI/1988	02 November 1988	Asli	722
46377	Uho Bin Sainar	9110639	IX-III/03/0186/IV/1989	20 April 1989	Sukabumi			Asli	828
46378	Uho Suhada Bin Encu	9104993	IX-III-06/024/X/1986	5 Oktober 1986	Sumedang	Skep/299/III/1990	30 Maret 1990	Asli	900
46379	Uhon bin Marta	9095149	IX/13/0024/V/83	18 Mei 1983	Sukabumi	Skep/271/III/1988	18 Maret 1988	Asli	722
46380	Uhri	9104954	IX/III-05/427/PKRI/IV/87	25 April 1987	Bandung	Skep/299/III/1990			999
46381	Uhro	9108214	IX/III-08/512/XI/1988	26 November 1988	Tasikmalaya	Skep/482/IV/1990	10 April 1990	Asli	848
46382	Uhro	9105093	IX/III-08/787/IV/1989	25 April 1989	Tasikmalaya	Skep/299/III/1990	30 Maret 1990	Asli	919
46383	Uhro Rahmat	9108157	IX/III-05/022/PKRI/IX/1988	17 September 1988	Bandung	No. Skep/482/IV/1990	10 April 1990	Asli	812
46384	Uid Sunarya	9105091	IX/III-08/3318/X/88	12 Oktober 1988	Tasikmalaya	Skep/299/III/1990	30 Maret 1990	Asli	817
46385	Uja	9105028	IX/III-06/944/VI/87	05 Juli 1987	Sumedang	Skep/299/III/1990	30 Maret 1990	Asli	842
46386	Uja Dinata	9104837	IX-III/02/16/II/1987	26 Februari 1987	Bogor	Skep/299/III/1990	30 Maret 1990	Asli	825
46387	Ujam	9105146	IX/III-04/252/III/1989	20 Maret 1989	Cianjur	Skep/299/III/1990	30 Maret 1990	Asli	904
46388	Ujang Bin H. Atjang	9069271	1104/B/7/XII/58	23 Desember 1958	Lebak	Skep/956/VIII/1981	15 Agustus 1981	Asli	909
46389	Ujang bin H. Samit	9087463	IX/3/107/3/79	10 Maret 79	Bogor	Skep/253/III/1982	12 Maret 1982	Asli	996

NO. URUT	NAMA	NPV	NO. PENDAFTARAN	TANGGAL PENDAFTARAN	DAERAH PENDAFTARAN	SK GELAR KEHORMATAN	TANGGAL SK GELAR KEHORMATAN	KET.	NO. JILID
46390	Ujang Kohari	9 110 634	IX-III/03/0127/III/1989	4 Maret 1989	Sukabumi	Skep/2190/X/1990	19 Oktober 1990	Asli	975
46391	Ujang Kuni	9112272	IX-III/03/0410/V/89	31 Mei 1989	Sukabumi	Skep/1579/VIII/1991	26 Agustus 1991	Asli	943
46392	Ujang Marjana	9104860	IX-III/02/356/VI/1987	24 Juni 1987	Bogor	Skep/299/III/1990	30 Maret 1990	Asli	825
46393	Ujang Rosadi Bin Maderi	9104840	IX-III/02/75/II/1987	26 Februari 1987	Bogor	Skep/299/III/1990	30 Maret 1990	Asli	938
46394	Ujang Sali bin Mirah	9096744	IX-III/02/389/VI/1987	24 Juni 1987	Bogor	Skep/1651/XI/1988	02 November 1988	Asli	757
46395	Ujang Sukarna bin Rasan	9104893	IX-III/03/0408/V/1987	14 Mei 1987	Sukabumi	Skep/299/III/1990	30 Maret 1990	Asli	760
46396	Ujang Wiria	9110645	IX-III/03/0235/VI/1989	13 Juni 1989	Sukabumi	Skep/2190/X/1990	19 Oktober 1990	Asli	992
46397	Uje	9104960	IX/III-05/557/PKRI/VI/87	3 Juni 1987	Bandung	No. Skep/299/III/1990	30 Maret 1990	Asli	812
46398	Uje	9105226	IX/III-08/499/VI/1987	30 Juni 1987	Tasikmalaya	Skep/299/III/1990	30 Maret 1990	Asli	817
46399	Uje	9105158	IX/III-09/1597/V/1987	19 Mei 1987	Ciamis	Skep/299/III/1990	30 Maret 1990	Asli	936
46400	Uje bin Abas	9108187	IX-III/7/110/X/1988	21 Oktober 1988	Garut	Skep/482/IV/1990	10 April 1990	Asli	691
46401	Ujeh M.	9069744	2801/B/9/III/1959	-	Sukabumi	Skep/956/VIII/1981	15 Agustus 1981	Asli	722
46402	Ujen	9105213	IX/III-08/151/III/1987	5 Maret 1987	Tasikmalaya	Skep/299/III/1990	30 Maret 1990	Asli	879
46403	Ujen Bin H. Ali	9104859	IX-III/02/312/VI/1987	22 Juni 1987	Bogor	Skep/299/III/1990	30 Maret 1990	Asli	929
46404	Ujeng	9068263	04424/B/20/IV/1959		Bandung	956/VIII/1981	15 Agustus 1981	Asli	752
46405	Ujer	9105176	IX/III/14/0763/VI/1987	26 Juni 1987	Kuningan	Skep/299/III/1990	30 Maret 1990	Asli	845
46406	Uji bin Ijung	9070648	2445/B/KUV/10/08/59	15 Agustus 1959	Cianjur	Skep/956/VIII/1981	15 Agustus 1981		631
46407	Uji bin Marda'i	9104883	IX-III/03/0224/XI/1986	17 November 1986	Sukabumi	Skep/299/III/1990	30 Maret 1990	Asli	694
46408	Uji bin Sukarmi	9110654	IX/III-04/350/VI/1989	2 Juni 1989	Cianjur	No. Skep/2190/X/1990	19 Oktober 1990		953
46409	Ujim	9069607	P.542/B/7/II-UL/1967	05 Oktober 1967	Subang	Skep/956/VIII/1981	15 Agustus 1959	Asli	669
46410	Ujo	9110650	IX/III-04/130/XI/1988	24 Nopember 1988	Cianjur	No. Skep/2190/X/1990	19 Oktober 1990		953
46411	Ujo	9094250	1677/B/16/I/1959	8 Januari 1959	Sumedang	Skep/270/III/1988	18 Maret 1988	Fotokopi	1010
46412	Uju	9104952	IX/III-05/417/PKRI/IV/1987	24 April 1987	Bandung	299/III/1990	30 Maret 1990	Asli	752
46413	Uju	9104922	IX/III-04/004/VII/1988	05 Juli 1988	Cianjur	Skep/299/III/1990	30 Maret 1990	Asli	762
46414	Uju	9108193	IX/III-08/55/VIII/88	6 Agustus 1988	Tasikmalaya	No. Skep/482/IV/1990	10 April 1990	Asli	789
46415	Uju	9108241	IX/III-16/158/II/89	17 Februari 1989	Majalengka	No. Skep/482/IV/1990	10 April 1990	Asli	796
46416	Uju	9104984	IX/III-05/1022/PKRI/VI/1987	30 Juni 1987	Bandung	No. Skep/299/III/1990	30 Maret 1990	Asli	812
46417	Uju	9108198	IX/III-08/145/IX/1988	06 September 1988	Tasikmalaya	Skep/482/IV/1990	10 April 1990	Asli	848

NO. URUT	NAMA	NPV	NO. PENDAFTARAN	TANGGAL PENDAFTARAN	DAERAH PENDAFTARAN	SK GELAR KEHORMATAN	TANGGAL SK GELAR KEHORMATAN	KET.	NO. JILID
46418	Uju	9108205	IX/III-08/408/X/1988	31 Oktober 1988	Tasikmalaya	Skep/482/IV/1990	10 April 1990	Asli	848
46419	Uju	9104998	IX-III-06/156/X/1986	5 Oktober 1986	Sumedang	Skep/299/III/1990	30 Maret 1990	Asli	900
46420	Uju	9 110 671	IX-III-06/491/III/1989	5 Maret 1989	Sumedang	Skep/2190/X/1990	19 Oktober 1990	Asli	972
46421	Uju B. Hadi	9087597	IX/17/0764/VII/79	25 Juli 1979	Cianjur	Skep/253/III/1982	12 Maret 1982	Asli	717
46422	Uju bin Ilhasim	9095122	IX/02/794/VII/1983	20 Juli 1983	Cimahi	Skep/271/III/1988	18 Maret 1988	Asli	709
46423	Uju binti Zejen Ny.	9105164	IX/III/157/III/1987	17 Maret 1987	Karawang	Skep/299/III/1990	30 Maret 1990	Asli	992
46424	Uju Juhanah Janda Alm. Toha	9067516			Tasikmalaya	Skep/956/VIII/1981	15 Agustus 1981	Asli	888
46425	Uju Juhara	9104933	IX/III-05/87/PKRI/12/86	30 Deesember 1986	Bandung	Skep/299/III/1990	30 Maret 1990	Asli	837
46426	Uju Junaedi	9104977	IX/III-05/914/PKRI/VI/1987	30 Juni 1987	Bandung	299/III/1990	30 Maret 1990	Asli	752
46427	Uju Junaedi bin Almani	9104942	IX/III-05/265/PKRI/I/1987	14 Januari 1987	Bandung	299/III/1990	30 Maret 1990	Asli	752
46428	Uju Rachmat B. H. Munajat	9104948	IX/III-05/382/PKRI/IV/1987	15 April 1987	Bandung	No. Skep/299/III/1990	30 Maret 1990	Asli	812
46429	Ujun bin Subai	9087505	IX.06/369/XII/1979	24 Desember 1979	Karawang	Skep/253/III/1982	12 Maret 1982	Asli	992
46430	Ujun Ny. Bin Ena	9110641	IX-III/03/0210/VI/1989	1 Juni 1990	Sukabumi	Skep/2190/X/1990	19 Oktober 1990	Asli	943
46431	Uka	9098971	IX/III-05/594/PKRI/VI/1987	08 Juni 1987	Bandung	Skep/682/IV/1989	08 April 1989	Asli	662
46432	Uka	9108240	IX/III-16/106/XI/1988	08 November 1988	Majalengka	Skep/482/IV/1990	10 April 1990	Asli	834
46433	Uka Bin Nu'i	9104879	IX-III/03/0156/X/1986	13 Oktober 1986	Sukabumi	Skep/299/III/1990	30 Maret 1990	Asli	943
46434	Ukan	9069978	0275/B/9/II-UL/VIII/1967	09 Agustus 1967	Sukabumi	Skep/956/VIII/1981	15 Agustus 1981	Asli	873
46435	Ukar	9082103	P.2994/B/4/V/1959	23 Mei 1959	Subang	No.Skep/860/VII/1982	31 Juli 1982	Asli	655
46436	Ukar	9069672	P.3582/B/4/VII/1959	30 Juli 1959	Subang	Skep/956/VIII/1981	15 Agustus 1981	Asli	773
46437	Ukar	9068634	2674/B/15/1958	06 Desember 1958	Bandung	Skep/956/VIII/1981	15 Agustus 1981	Asli	856
46438	Ukar	9069887	6071/B/9/VII/1959	15 Juli 1959	Sukabumi	Skep/956/VIII/1981	15 Agustus 1981	Asli	873
46439	Ukar	9069833	4586/B/9/IV/1959	29 April 1959	Sukabumi	Skep/956/VIII/1981	15 Agustus 1981	Asli	943
46440	Ukar	09 069 720	1312/B/9/I/1959	28 Januari 1959	Sukabumi	Skep/956/VIII/1981	15 Agustus 1981	Asli	968
46441	Ukar	9 110 682	IX-III-06/636/V/1989	4 Mei 1989	Sumedang	Skep/2190/X/1990	19 Oktober 1990	Asli	972
46442	Ukar Al. Jakariya	9095150	IX/13/0045/V/83	18 Mei 1983	Sukabumi	Skep/271/III/1988	18 Maret 1988	Asli	722
46443	Ukar B. Idjromi	9070634	1468/B/Kuv/10/05/1959	09 Mei 1959	Cianjur	Skep/956/VIII/1981	15 Agustus 1981	Asli	762
46444	Ukar bin Madkasik	9108184	IX-III/7/040/VII/1988	28 Juli 1988	Garut	Skep/482/IV/1990	10 April 1990	Asli	691
46445	Ukar Bin Ro'i	9110659	IX/III-04/424/V/1989	30 Mei 1989	Cianjur	Skep/2190/X/1990	19 Oktober 1990	Asli	920

NO. URUT	NAMA	NPV	NO. PENDAFTARAN	TANGGAL PENDAFTARAN	DAERAH PENDAFTARAN	SK GELAR KEHORMATAN	TANGGAL SK GELAR KEHORMATAN	KET.	NO. JILID
46446	Ukar Bin Sakri	9107843	IX-III/02/130/IV/1987	25 April 1987	Bogor	Skep/299/III/1990	30 Maret 1990	Asli	870
46447	Ukar M.	9069943	1624/B/9/II-UL/VII/68	1 Juli 1968	Sukabumi	No. Skep/956/VIII/1981	15 Agustus 1981	Asli	614
46448	Ukarna	9104941	IX/III-05/225/PKRI/I/1987	14 Januari 1987	Bandung	Skep/299/III/1990	30 Maret 1990	Asli	856
46449	Ukasih	9105007	IX-III-06/425/II/1987	10 Februari 1987	Sumedang	Skep/299/III/1990	30 Maret 1990	Asli	798
46450	Ukasih Janda Alm. Djam'en	9075604			Sumedang	Skep/860/VII/1982	31 Juli 1982	Asli	891
46451	Ukat	9069811	1391/B/9/II/1959	02 Februari 1959	Sukabumi	Skep/956/VIII/1981	15 Agustus 1959	Asli	664
46452	Ukat	9082196	2464/B/9/III/1959	19 Maret 1959	Sukabumi	Skep/860/VII/1982	31 Juli 1982	Fotokopi	1024
46453	Ukat	9069859	4471/B/9/IV/1959	26 April 1959	Sukabumi	Skep/956/VIII/1981	15 Agustus 1981	Asli	996
46454	Ukat Al. H. Abdul Mujib	9104908	IX/III-04/206/VI/1987	18 Juni 1987	Cianjur	Skep/299/III/1990	30 Maret 1990	Asli	741
46455	Ukat Bin Enan	9104900	IX-III/03/0508/VI/1981	1 Juni 1987	Sukabumi	Skep/299/III/1990	30 Maret 1990	Asli	943
46456	Ukat bin Saad	9069573	2921/B/KUV/10/09/59	02 September 1959	Purwakarta	Skep/956/VIII/1981	15 Agustus 1981	Asli	998
46457	Ukat Sukarma	9087584	IX/17/0705/VII/1979	20 Juli 1979	Cianjur	No.Skep/253/III/1982	12 Maret 1982	Asli	677
46458	Uken bin Parta	9069831	4032/B/9/IV/1959	01 April 1959	Sukabumi	Skep/956/VIII/1981	15 Agustus 1981	Asli	683
46459	Uken Bin Ruhadi	9104994	IX/III-05/361/PKRI/IV/1987	01 April 1987	Bandung	Skep/299/III/1990	30 Maret 1990	Asli	856
46460	Ukeu bin Ahya	9096770	IX-III/07/489/I/1987	24 Januari 1987	Garut	Skep/1651/XI/1988	02 November 1988		625
46461	Uki	9070671	1162/B/KUV/10/04/1959	6 April 1959	Cianjur	No.Skep/956/VIII/1981	15 Agustus 1981	Asli	676
46462	Uki .Ny	9108168	IX-III-06/148/VIII/1988	5 Agustus 1988	Sumedang	Skep/482/IV/1990	10 April 1990	Asli	900
46463	Uki bin Nasirin	8020829	VIII-02/284/12/1983	31 Desember 1983	Bogor	Skep/1582/IX/1987	21 September 1987	Asli	996
46464	Uki Bin Nemong	9104844	IX-III/02/140/IV/1987	25 April 1987	Bogor	Skep/299/III/1990	30 Maret 1990	Asli	938
46465	Uki Rukiyah	9105061	IX/III/7/737/III/1987	04 Maret 1987	Garut	Skep/299/III/1990	30 Maret 1990	Asli	689
46466	Ukik	9108151	IX/III-04/369/VI/1989	26 Juni 1989	Cianjur	Skep/482/IV/1990	10 April 1990	Asli	992
46467	Ukik bin Mis'an	9069519	2877/B/KUV/10/08/59	31 Agustus 1959	Purwakarta	Skep/956/VIII/1981	15 Agustus 1981	Asli	998
46468	Ukim	9069586	P.0933/B/7/II-UL/67	21 Juni 1967	Subang	Skep/956/VIII/1981	15 Agustus 1981	Asli	773
46469	Ukim	9 110 692	IX-III-06/874/V/1989	25 Mei 1989	Sumedang	Skep/2190/X/1990	19 Oktober 1990	Asli	972
46470	Ukin	9069606	0855/B/7/II-UL/1967	07 Agustus 1967	Subang	Skep/956/VIII/1981	15 Agustus 1981	Asli	685
46471	Ukin	9104874	IX-III/03/0082/IX/1986	20 September 1986	Sukabumi	Skep/299/III/1990	30 Maret 1990	Asli	694
46472	Ukin	9105084	IX/III-08/354/VI/1987	29 Juni 1987	Tasikmalaya	Skep/299/III/1990	30 Maret 1990	Asli	879
46473	Ukin Sasmita	9105132	IX/III-09/907/V/1987	19 Mei 1987	Ciamis	Skep/299/III/1990	30 Maret 1990	Asli	981

NO. URUT	NAMA	NPV	NO. PENDAFTARAN	TANGGAL PENDAFTARAN	DAERAH PENDAFTARAN	SK GELAR KEHORMATAN	TANGGAL SK GELAR KEHORMATAN	KET.	NO. JILID
46474	Ukin Sukinah	9096752	IX-III/03/0474/V/1987	25 Mei 1987	Sukabumi	Skep/1651/XI/1988	02 November 1988	Asli	717
46475	Uking	9108146	IX/III-04/176/I/1989	25 Januari 1989	Cianjur	Skep/482/IV/1990	10 April 1990	Asli	920
46476	Uking Sayuti	9108153	IX/III-04/388/VI/1989	30 Juni 1989	Cianjur	Skep/482/IV/1990	10 April 1990	Asli	920
46477	Ukma bin Huri	9070100	6055/B/9/VII/1959	15 Juli 1959	Sukabumi	Skep/956/VIII/1981	15 Agustus 1981	Asli	686
46478	Uko bin Ceandan	9087460	IX/13/0500/IV/1979	04 April 1979	Sukabumi	Skep/253/III/1982	12 Maret 1982	Fotokopi	678
46479	Uko bin Madsopi	9104894	IX-III/03/0416/V/1987	14 Mei 1987	Sukabumi	Skep/299/III/1990	30 Maret 1990	Asli	702
46480	Uko Koswara	8011347	VIII/16/03/III/1979	17 Maret 1979	Bandung	No. Skep/744/VI/1982	26 Juni 1982	Asli	617
46481	Ukon Bin Mutasik	9105037	IX-III/07/114/11/1986	25 November 1986	Garut	Skep/299/III/1990	30 Maret 1990	Asli	915
46482	Ukot Supardi	9092807	IX/17/003/VII/1983	28 Juli 1983	Cianjur	Skep/1541/X/1986	3 Oktober 1986	Asli	920
46483	Ukra	9105014	IX/III-06/513/III/1987	09 Maret 1987	Sumedang	Skep/299/III/1990	30 Maret 1990	Asli	842
46484	Ukri	9098972	IX/III-05/186/PKRI/I/87	13 Januari 1987	Bandung	Skep/682/IV/1989	08 April 1989	Asli	665
46485	Ukri	9110651	IX/III-04/201/II/1989	16 Pebruari 1989	Cianjur	Skep/2190/X/1990	19 Oktober 1990	Fotokopi	1025
46486	Ukri bin Eneh	9094143	IX/04/154/10/1983	12 Oktober 1983	Garut	No. Skep/271/III/1988	18 Maret 1988	Asli	618
46487	Ukri bin Tukoh	9 110 648	IX-III/03/0282/V/1989	29 Mei 1989	Sukabumi	Skep/2190/X/1990	19 Oktober 1990	Asli	975
46488	Ukri Karsidin	9108219	IX/III-09/120/IX/1988	15 September 1988	Ciamis	Skep/482/IV/1990	10 April 1990	Asli	936
46489	Ukro	9105203	IX/III-05/317/PKRI/III/87	31 Maret 1987	Bandung	299/III/1990	30 Maret 1990	Asli	752
46490	Ukun	9069813	1555/B/9/II/1959	13 Februari 1959	Sukabumi	Skep/956/VIII/1981	15 Agustus 1959	Asli	664
46491	Ukung	9111530	IX-III/03/0333/V/1989	30 Mei 1989	Sukabumi	Skep/175/II/1991	25 Februari 1991	Asli	996
46492	Ukus bin Reja	9110752	IX/III-17/127/V/1989	15 Mei 1989	Purwakarta	Skep/2190/X/1990	19 Oktober 1990	Asli	998
46493	Ulaemi	9068537	4819/B/15/I/1959	18 November 1959	Kabupaten Bandung	No.Skep/956/VIII/1981	15 Agustus 1981	Asli	635
46494	Ulaemi bin Ilyas	9105077	IX/III/7/928/5/1987	11 Mei 1987	Garut	Skep/299/III/1990	30 Maret 1990	Asli	690
46495	Ulan al. Mardjanten	9036195	2550/B/7/I/1959	15 Januari 1959	Lebak	Skep/956/VIII/1981	15 Agustus 1981	Asli	909
46496	Ulan binti Mis'an	9110745	IX/III/10/266/VI/1989	24 Nopember 1988	Cianjur	No. Skep/2190/X/1990	19 Oktober 1990		953
46497	Ulbi	9069668	P.693/B/4/II/1959	15 Agustus 1981	Subang	Skep/956/VIII/1981	15 Agustus 1981	Asli	821
46498	Uleh Abdulah bin Akromi	9105046	IX-III/07/277/I/1987	2 Januari 1987	Garut	Skep/299/III/1990	30 Maret 1990	Asli	962
46499	Uli Sahuri bin Muhaya	9110646	IX-III/03/0258/VI/1989	29 Juni 1989	Sukabumi	Skep/2190/X/1990	19 Oktober 1990	Asli	996
46500	Ulik	9108190	IX/III-08/28/VII/1988	5 Juli 1988	Tasikmalaya	Skep/482/IV/1990	10 April 1990	Asli	879
46501	Uloh bin Karta	9096787	IX-III/07/744/3/1987	09 Maret 1987	Garut	Skep/1651/XI/1988	02 November 1988	Asli	668

NO. URUT	NAMA	NPV	NO. PENDAFTARAN	TANGGAL PENDAFTARAN	DAERAH PENDAFTARAN	SK GELAR KEHORMATAN	TANGGAL SK GELAR KEHORMATAN	KET.	NO. JILID
46502	Umaji	9111528	IX-III/0301/V/1989	30 Mei 1989	Sukabumi	Skep/175/II/1991	25 Februari 1991	Asli	702
46503	Uman bin Intasik	9088709	IX/01/0710/3/79	22 Maret 1979	Bandung	No. Skep/744/VI/1982	26 Juni 1982	Asli	617
46504	Uman bin Marta	9105058	IX-III/07/569/I/1987	29 Januari 1987	Garut	Skep/299/III/1990	30 Maret 1990	Asli	962
46505	Umang bin Arpin	9108230	IX/III/10/117/XII/1988	15 Desember 1988	Karawang	No. Skep/482/IV/1990	10 April 1990		947
46506	Umar	9082058	7779/Disp/MUV/II/64	3 Pebruari 1964	Kuningan	Skep/860/VII/1982	31 Juli 1982		630
46507	Umar	9069381	0232/B/19/II-UL/1967	11 Maret 1967	Majalengka	No.Skep/956/VIII/1981	15 Agustus 1981	Asli	647
46508	Umar	9068401	9734/B/15/XII/1959	14 Juli 1959	Bandung	Skep/956/VIII/1981	15 Agustus 1959	Asli	665
46509	Umar	9105094	IX/III-09/40/V/1987	19 Mei 1987	Ciamis	No. Skep/299/III/1990	30 Maret 1990	Asli	780
46510	Umar	9068028	01531/B/20/I/1959	07 Januari 1959	Bandung	Skep/956/VIII/1981	15 Agustus 1981	Asli	836
46511	Umar	9108175	IX/III-06/248/XI/1988	02 November 1988	Sumedang	Skep/482/IV/1990	10 April 1990	Asli	842
46512	Umar	9108210	IX/III-08/481/XI/1988	15 November 1988	Tasikmalaya	Skep/482/IV/1990	10 April 1990	Asli	879
46513	Umar	9105048	IX-III/07/337/1/1987	15 Januari 1987	Garut	Skep/299/III/1990	30 Maret 1990	Asli	914
46514	Umar	9104976	IX/III-05/910/PKRI/V/87	30 Juni 1987	Bandung	Skep/299/III/1990	30 Maret 1990	Fotokopi	1010
46515	Umar	9105160	IX/III-09/275/IX/1988	15 September 1988	Ciamis	Skep/299/III/1990	30 Maret 1990	Asli	832
46516	Umar	9 110 722	IX/III-08/706/III/1989	20 Maret 1989	Tasikmalaya	Skep/2190/X/1990	19 Oktober 1990	Asli	978
46517	Umar Ajo bin Sukarma	9096766	IX-III/07/195/12/1986	02 Desember 1986	Garut	Skep/1651/XI/1988	02 November 1988	Asli	680
46518	Umar bin Karnasih	9081936	08033/B/20/7/1959	15 Juli 1959	Bandung	Skep/860/VII/1982	31 Juli 1982	Fotokopi	1020
46519	Umar bin Kidis, H.	9084224	IX/02/090/II/1979	21 Februari 1979	Bandung	No. Skep/253/III/1982	12 Maret 1982	Asli	617
46520	Umar bin Madsukri	9105047	IX-III/07/292/I/1987	5 Januari 1987	Garut	No. Skep/299/III/1990	30 Maret 1990	Asli	783
46521	Umar bin Nadi	9110753	IX/III-17/148/V/1989	15 Mei 1989	Purwakarta	Skep/2190/X/1990	19 Oktober 1990	Asli	964
46522	Umar Bin Nasim	9104847	IX-III/02/156/IV/1987	25 April 1987	Bogor	Skep/299/III/1990	30 Maret 1990	Asli	938
46523	Umar Mansur	9082121	P.1320/B/4/V/1959	17 Mei 1959	Subang	Skep/860/VII/1982	31 Juli 1982	Asli	669
46524	Umar Said	9105117	IX/III-15/16/VI/1987	5 Juni 1987	Indramayu	Skep/299/III/1990	30 Maret 1990	Asli	925
46525	Umar Sajat	9108237	IX/III/14/0241/V/1989	19 Mei 1989	Kuningan	Skep/482/IV/1990	10 April 1990	Asli	768
46526	Umar Saleh	9108222	IX/III-09/78/IX/1988	15 September 1988	Ciamis	Skep/482/IV/1990	10 April 1990	Asli	832
46527	Umar, H. Bin H. Anwar	9109155	IX/III/10/268/VI/1989	24 Juni 1989	Karawang	Skep/2190/X/1990	19 Oktober 1990	Asli	915
46528	Umara	9068547	9554/B/15/VII/59	14 Juli 1959	Bandung	Skep/956/VIII/1981	15 Agustus 1959	Asli	665
46529	Umas	9081966	01531/B/20/I/1959	12 Januari 1959	Subang	No. Skep/860/VII/1982	31 Juli 1982		949

NO. URUT	NAMA	NPV	NO. PENDAFTARAN	TANGGAL PENDAFTARAN	DAERAH PENDAFTARAN	SK GELAR KEHORMATAN	TANGGAL SK GELAR KEHORMATAN	KET.	NO. JILID
46530	Umayah Nyi.	9069421	518/B/6/I/1958	07 Januari 1959	Pandeglang	Skep/956/VIII/1981	15 Agustus 1981	Asli	862
46531	Umbari Janda Alm. Sugandaatmadja	9053718			Kuningan	Skep/956/VIII/1981	15 Agustus 1981	Asli	890
46532	Umbi bin Abas	9087508	IX-06/765/V/81	8 Mei 1981	Karawang	No. Skep/253/III/1982	12 Maret 1982	Asli	610
46533	Umdi	9108218	IX/III-08/628/II/1989	7 Februari 1989	Tasikmalaya	No. Skep/482/IV/1990	10 April 1990	Asli	789
46534	Umed bin Jaya	9105069	IX-III/7/835/IV/1987	06 April 1987	Garut	Skep/299/III/1990	30 Maret 1990	Asli	691
46535	Umen	9094238	1715/B/17/III/59	20 Maret 1959	Garut	Skep/270/III/1988	18 Maret 1988	Asli	928
46536	Umi Rukmini	9105109	IX/III-09/371/V/1987	19 Mei 1987	Ciamis	Skep/299/III/1990	30 Maret 1990	Asli	980
46537	Umi/ Neno . Ny	9105162	IX/III/10/133/III/1987	2 Maret 1987	Karawang	Skep/299/III/1990	30 Maret 1990	Asli	917
46538	Umiah, Ny.	9105121	IX/III-09/684/V/1987	19 Mei 1987	Ciamis	No. Skep/299/III/1990	30 Maret 1990		948
46539	Umin	9105199	IX-III/21/073/II/87	16 Februari 1987	Kodya Bandung	No. Skep/299/III/1990	30 Maret 1990	Asli	812
46540	Umin	9105125	IX/III-09/801/1987	19 Mei 1987	Ciamis	Skep/299/III/1990	30 Maret 1990	Asli	839
46541	Umin bin Udan	9108227	IX/III/10/057/IX/1988	01 September 1988	Karawang	Skep/482/IV/1990	10 April 1990	Asli	737
46542	Uminah, R.	9098794	IX-III-05/216/PKRI/I/1987	13 Januari 1987	Cimahi	Skep/682/VI/1989	08 April 1989	Asli	714
46543	Uming	9070064	618/B/9/XII/1958	20 Desember 1958	Sukabumi	Skep/956/VIII/1981	15 Agustus 1981	Asli	943
46544	Uming, Ny	9104991	IX/III-05/1106/PKRI/VI/87	30 Juni 1987	Bandung	299/III/1990	30 Maret 1990	Asli	752
46545	Umir	9104937	IX/III-05/159/PKRI/1/87	12 Januari 1987	Bandung	No. Skep/299/III/1990	30 Maret 1990	Asli	812
46546	Umir bin Uyeh	9104927	IX/III-05/40/PKRI/XII/1986	18 Desember 1986	Bandung	No. Skep/299/III/1990	30 Maret 1990	Asli	812
46547	Umirta	9068181	04592/B/20/IV/1959	25 April 1959	Kodya Bandung	Skep/956/VIII/1981	15 Agustus 1981	Asli	711
46548	Umna	9104966	IX/III-05/635/PKRI/VI/1987	11 Juni 1987	Bandung	299/III/1990	30 Maret 1990	Asli	752
46549	Umria	9108245	P.IX/III-17/036/XI/1988	15 November 1988	Purwakarta	Skep/482/IV/1990	10 April 1990	Asli	820
46550	Umsa	9108209	IX/III-08/460/XI/1998	09 November 1988	Tasikmalaya	Skep/482/IV/1990	10 April 1990	Asli	848
46551	Umsan	9105119	IX/III-09/629/V/1987	10 Mei 1987	Ciamis	Skep/299/III/1990	30 Maret 1990	Asli	832
46552	Umsar	9069854	2738/B/9/III/1959	25 Maret 1959	Sukabumi	Skep/956/VIII/1981	15 Agustus 1981		622
46553	Umsar Bin Sadjid	9069626	P.0676/B/7/II-UL/1967	3 Desember 1967	Subang	Skep/956/VIII/1981	15 Agustus 1981	Asli	928
46554	Umsir Arhaman	9082130	P.1162/B/4/III/1959	16 Maret 1959	Subang	Skep/860/VII/1982	31 juli 1982	Asli	928
46555	Umuh	9087535	IX/14/0092/I/1979	3 Januari 1979	Sumedang	Skep/253/III/1982	12 Maret 1982		620
46556	Umuh	9108178	IX-III-06/359/I/1989	5 Januari 1989	Sumedang	Skep/482/ V/1990	10 April 1990		999
46557	Umuh Bin H. Bakri	9108144	IX/III-04/142/XII/1988	1 Desember 1988	Cianjur	Skep/482/IV/1990	10 April 1990	Asli	920

NO. URUT	NAMA	NPV	NO. PENDAFTARAN	TANGGAL PENDAFTARAN	DAERAH PENDAFTARAN	SK GELAR KEHORMATAN	TANGGAL SK GELAR KEHORMATAN	KET.	NO. JILID
46558	Una	9104959	IX/III-05/489/PKRI/IV/1987	30 April 1987	Bandung	299/III/1990	30 Maret 1990	Asli	752
46559	Una	9108165	IX/III-06/137/VIII/1988	05 Agustus 1988	Sumedang	Skep/482/IV/1990	10 April 1990	Asli	842
46560	Una	9070221	2675/B/UL/I/1981	15 Agustus 1981	Sumedang	Skep/956/VIII/1981	15 Agustus 1981	Fotokopi	1010
46561	Una bin Madansik	9082271	4391/B/18/VII/1959	15 Juli 1959	Tasikmalaya	Skep/860/VII/1959	31 Juli 1982		629
46562	Una Hidayat	9108215	IX/III-08/563/XII/1988	19 Desember 1988	Tasikmalaya	Skep/482/IV/1990	10 April 1990	Asli	879
46563	Una Sumarna	9104943	IX/III/05/304/PKRI/III/87	16 Maret 1987	Bandung	299/III/1990	30 Maret 1990	Asli	752
46564	Una Sutisna	9 096 763	IX-III-06/680/IV/1987	15 April 1987	Sumedang	Skep/1651/XI/1988	2 November 1988	Asli	972
46565	Unad	9108139	IX/III-04/053/X/1988	11 Oktober 1988	Cianjur	Skep/482/IV/1990	10 April 1990	Asli	762
46566	Unadi	9069245	2260/B.12/IV/59	04 April 1959	Kuningan	No.Skep/956/VIII/1981	15 Agustus 1981	Asli	634
46567	Unah	9105147	IX/III-09/1295/V/1987	19 Mei 1987	Ciamis	Skep/299/III/1990	30 Maret 1990	Asli	934
46568	Unah (H. Maemunah)	9108140	IX/III/-04/095/XI/1988	05 November 1988	Cianjur	Skep/482/IV/1990	10 April 1990	Asli	903
46569	Unah Maemunah	9069773	2140/B/9/III/1959	09 Maret 1959	Sukabumi	Skep/956/VIII/1981	15 Agustus 1981	Asli	702
46570	Unah. Ny.	9 105 114	IX/III-09/531/V/1987	19 Mei 1987	Ciamis	Skep/299/III/1990	30 Maret 1990	Asli	966
46571	Unah. Nyi	9082171	2494/B/9/III/1959	19 Maret 1959	Sukabumi	Skep/860/VII/1982	31 Juli 1982	Asli	759
46572	Unan	9069569	P.2369/B/4/IV/1959	28 April 1959	Subang	Skep/956/VIII/1981	15 Agustus 1959	Asli	671
46573	Unan bin H. Achmad	9104855	IX-III/02/298/VI/1987	22 Juni 1987	Bogor	Skep/299/III/1990	30 Maret 1990	Asli	825
46574	Unan bin Isro'i	9105200	IX-III/21/083/II/1987	26 Februari 1987	Kodya Bandung	No. Skep/299/III/1990	30 Maret 1990	Asli	812
46575	Unas	9069537	P.3583/B/4/V/59	29 Mei 1959	Subang	Skep/956/VIII/1981	15 Agustus 1981		629
46576	Unas	9068918	3924/B/17/VII/1959	14 Juli 1959	Garut	No.Skep/956/VIII/1981	15 Agustus 1981	Asli	651
46577	Unasih Ny.	9105029	IX-III-06/965/VI/1987	05 Juni 1987	Sumedang	Skep/299/III/1990	30 Maret 1990	Asli	814
46578	Unda	9069423	818/B/6/I/1959	23 Januari 1959	Pandeglang	Skep/956/VIII/1981	15 Agustus 1981	Fotokopi	1027
46579	Undah	9108204	IX/III-08/373/X/1988	20 Oktober 1988	Tasikmalaya	No. Skep/482/IV/1990	10 April 1990	Asli	790
46580	Undan bin Sai'in	9104842	IX-III/02/92/III/1987	18 Maret 1987	Bogor	Skep/299/III/1990	30 Maret 1990	Asli	756
46581	Undang bin Edi	9096786	IX-III/07/743/3/1987	9 Maret 1987	Garut	Skep/1651/XI/1988	02 November 1988		625
46582	Undi	9104934	IX/III-05/04/PKRI/I/87	06 Januari 1987	Bandung	Skep/299/III/1990	30 Maret 1990	Asli	856
46583	Undi	9104926	IX/III-05/21/PKRI/12/1986	12 Desember 1986	Bandung	Skep/299/III/1990	30 Maret 1990	Asli	856
46584	Undi	9068523	7174/B/15/IV/59	15 April 1959	Bandung	Skep/956/VIII/1981	15 Agustus 1981	Fotokopi	1010
46585	Undi bin Arhapi	9068437	0629/12/II.UL/68	30 September 1959	Kabupaten Bandung	No.Skep/956/VIII/1981	15 Agustus 1981	Asli	677

NO. URUT	NAMA	NPV	NO. PENDAFTARAN	TANGGAL PENDAFTARAN	DAERAH PENDAFTARAN	SK GELAR KEHORMATAN	TANGGAL SK GELAR KEHORMATAN	KET.	NO. JILID
46586	Undi bin Sadini	9104914	IX/III-04/122/V/1987	7 Mei 1987	Cianjur	Skep/299/III/1990	30 Maret 1990	Asli	992
46587	Undi Sukmara	9068601	9/37/B/15/VII/1959	13 Juli 1959	Bandung	Skep/956/VIII/1981	15 Agustus 1981		999
46588	Undia	9108213	IX/III-08/502/XI/1988	25 November 1988	Tasikmalaya	Skep/482/IV/1990	10 April 1990	Asli	919
46589	Undim	9108195	IX/III-08/73/VIII/88	16 Agustus 1988	Tasikmalaya	Skep/482/IV/1990	10 April 1990	Asli	961
46590	Une al. Wira	9069849	6210/B/9/VII/1959	15 Juli 1959	Sukabumi	Skep/956/VIII/1981	15 Agustus 1981	Asli	984
46591	Uneb	9068919	3284/B/17/V/1959	26 Mei 1959	Garut	No.Skep/956/VIII/1981	15 Agustus 1981	Asli	651
46592	Uneb	9104985	IX/02/033/5/83	03 Mei 1983	Bandung	Skep/299/III/1990	30 Maret 1990	Asli	856
46593	Uneb	9068658	3596/B/15/I/1959	6 Januari 1959	Bandung	Skep/956/VIII/1981	15 Agustus 1981	Fotokopi	1010
46594	Uned	9088776	IX/02/333/V/1979	25 Mei 1979	Cimahi	Skep/744/VI/1982	26 Juni 1982	Asli	707
46595	Uneh	9068142	08479/B/20/7/1959	15 Juli 1959	Bandung	No. Skep/956/VIII/1981	15 Agustus 1981		949
46596	Uneh Janda Alm Iman Santoni	9027468			Ciamis	Skep/956/VIII/1981	15 Agustus 1981	Asli	875
46597	Unen	9104972	IX/III-05/791/PKRI/VI/87	26 Juni 1987	Bandung	No. Skep/299/III/1990	30 Maret 1990	Asli	812
46598	Unen	9104957	IX/III-05/472/PKRI/IV/87	27 April 1987	Bandung	No. Skep/299/III/1990	30 Maret 1990	Asli	812
46599	Unen	9069348	1394/B/7/XII/1958	27 Desember 1958	Lebak	No. Skep/956/VIII/1981	15 Agustus 1981		954
46600	Unen	9105212	IX/III-08/104/II/1987	17 Februari 1987	Tasikmalaya	Skep/299/III/1990	30 Maret 1990	Asli	962
46601	Unen	9 110 719	IX/III-08/1039/V/1989	31 Mei 1989	Tasikmalaya	Skep/2190/X/1990	19 Oktober 1990	Asli	978
46602	Unen	9110689	IX-III-06/836/V/1989	20 Mei 1989	Sumedang	Skep/2190/X/1989	19 Oktober 1989	Fotokopi	1010
46603	Unen	9108207	IX/III-08/526/X/1988	31 Oktober 1988	Tasikmalaya	Skep/482/IV/1990	10 April 1990	Fotokopi	1025
46604	Unen Barnas	9105013	IX-III-06/501/III/1987	09 Maret 1987	Sumedang	Skep/299/III/1990	30 Maret 1990	Asli	815
46605	Unen bin Bungsu	9104964	IX/III-05/611/PKRI/VI/1987	9 Juni 1987	Bandung	No. Skep/299/III/1990	30 Maret 1990	Asli	812
46606	Uneng	9108156	III-05/001/PKRI/VIII/1988	12 Agustus 1988	Bandung	Skep/482/IV/1990	10 April 1990	Asli	837
46607	Unengsih, H.	9098013	P.IX-III-11/26/I/1987	20 Januari 1989	Subang	Skep/682/IV/1989	08 April 1989	Asli	670
46608	Uni	9108232	IX/III-13/08/VIII/1988	10 Agustus 1988	Cirebon	Skep/482/IV/1990	10 April 1990	Asli	860
46609	Uni Janda Alm Djadja Bin Duloh	9013108			Bogor	Skep/956/VIII/1981	15 Agustus 1981	Asli	874
46610	Uni Mulyani	9105173	IX/III/14/0616/V/1987	6 Mei 1987	Kuningan	Skep/299/III/1990	30 Maret 1990	Asli	946
46611	Unib	9070820	200/B/KUV/10/01/1959	6 Januari 1959	Cianjur	No.Skep/956/VIII/1981	15 Agustus 1981	Asli	675
46612	Unib bin Madsuri	9095137	IX-III/02/423/VI/1987	26 Juni 1987	Bogor	Skep/271/III/1988	18 Maret 1988	Asli	996
46613	Unin	9104930	IX/III-05/70/PKRI/12/86	24 Desember 1986	Bandung	Skep/299/III/1990	30 Maret 1990	Asli	837

NO. URUT	NAMA	NPV	NO. PENDAFTARAN	TANGGAL PENDAFTARAN	DAERAH PENDAFTARAN	SK GELAR KEHORMATAN	TANGGAL SK GELAR KEHORMATAN	KET.	NO. JILID
46614	Unin	9069728	5176/B/9/VII/1959	12 Juni 1959	Sukabumi	Skep/956/VIII/1981	15 Agustus 1981	Asli	716
46615	Uning Bin Haderi	9104850	IX-III/02/182/V/1987	15 Mei 1987	Bogor	Skep/299/III/1990	30 Maret 1990	Asli	938
46616	Unis Entang bin Idris	9104968	IX/III-05/678/PKRI/VI/87	19 Juni 1987	Bandung	299/III/1990	30 Maret 1990	Asli	752
46617	Unis Janda Alm Atang	9002022			Bandung	Skep/956/VIII/1981	15 Agustus 1981	Asli	888
46618	Untari bin Sahari	9096807	IX/III-17/96/V/1987	7 Mei 1987	Purwakarta	No.Skep/1651/XI/1988	02 November 1988	Asli	642
46619	Untasih Al Kesih Janda Alm Djahari	9014781			Cirebon	Skep/956/VIII/1981	15 Agustus 1981	Asli	875
46620	Untje	9100539	IX-III/02/173/V/1987	5 Mei 1987	Bogor	Skep/299/III/1990	30 Maret 1990	Asli	937
46621	Unu bin H. Idrus	9108243	P.IX/III-17/017/XI/1988	15 November 1988	Purwakarta	Skep/482/IV/1990	10 April 1990	Asli	820
46622	Unung	9070405	4380/B/18/VII/1959	15 Juli 1959	Tasikmalaya	No.Skep/956/VIII/1981	15 Agustus 1981	Asli	638
46623	Unung	9070145	0090/VIII/1981/II-UL/1967	05 April 1987	Sumedang	No. Skep/956/VIII/1981	15 Agustus 1981	Asli	805
46624	Unung	9070072	3924/B/9/IV/59	18 April 1959	Sukabumi	Skep/956/VIII/1981	15 Agustus 1981	Asli	984
46625	Unung bin Jasrip	9108244	IX/III-17/018/XI/1988	15 November 1988	Purwakarta	Skep/482/IV/1990	10 April 1990	Asli	821
46626	Unus	9110632	IX-III/03/0082/II/1989	15 Februari 1989	Sukabumi	Skep/2190/X/1990	19 Oktober 1990	Asli	943
46627	Unus	9069761	3772/B/9/IV/1959	15 April 1959	Sukabumi	Skep/956/VIII/1981	15 Agustus 1981	Asli	996
46628	Unus	9110675	IX-III-06/634/V/1989	4 Mei 1989	Sumedang	Skep/2190/X/1990	19 Oktober 1990		999
46629	Unus	9108141	IX/III-04/097/XI/1988	7 November 1988	Cianjur	Skep/482/IV/1990	10 April 1990	Asli	992
46630	Unus al. Engko	9068071	08358/B/20/VII/1959	15 Juli 1959	Bandung	Skep/956/VIII/1981	15 Agustus 1981	Asli	856
46631	Unus Bin Jamhadi	9105210	IX-III/07/955/5/1987	14 Mei 1987	Garut	Skep/299/III/1990	30 Maret 1990	Asli	915
46632	Unus bin Maad	9 108 247	IX/III-17/125/V/1989	15 Mei 1989	Purwakarta	Skep/482/IV/1990	10 April 1990	Asli	973
46633	Unus bin Marta	9104892	IX-III/03/0403/V/1987	02 Mei 1987	Sukabumi	Skep/299/III/1990	30 Maret 1990	Asli	760
46634	Unus bin Mung	9098977	IX/III-16/483/V/1987	1 Mei 1987	Majalengka	No.Skep/682/IV/1989	08 April 1989	Asli	647
46635	Unus bin Mursan	9096747	IX-III/03/0113/IX/1986	30 September 1986	Sukabumi	Skep/1651/XI/1988	02 November 1988	Asli	694
46636	Unus Bin Sakimun	9068837	885/B/8/II/1959	23 Februari 1959	Bogor	Skep/956/VIII/1981	15 Agustus 1981	Asli	938
46637	Unus Sumardi	9108235	IX/III/14/0304/VI/1989	26 Juni 1989	Kuningan	Skep/482/IV/1990	10 April 1990	Asli	845
46638	Upah	9104907	IX/III-04/021/XII/1986	30 Desember 1986	Cianjur	299/III/1990	30 Maret 1990	Asli	735
46639	Upan	9070093	2594/B/9/III/1959	23 Maret 1959	Sukabumi	Skep/956/VIII/1981	15 Agustus 1981	Asli	866
46640	Upar	9105000	IX-III-06/280/XII/1986	15 Desember 1986	Sumedang	Skep/299/III/1990	30 Maret 1990	Fotokopi	1010
46641	Upay	9096593	P.1162/B/7/II-UL/1967	21 Desember 1967	Subang	Skep/956/VIII/1981	15 Agustus 1959	Asli	671

NO. URUT	NAMA	NPV	NO. PENDAFTARAN	TANGGAL PENDAFTARAN	DAERAH PENDAFTARAN	SK GELAR KEHORMATAN	TANGGAL SK GELAR KEHORMATAN	KET.	NO. JILID
46642	Upen	9104981	IX/III-05/942/PKRI/VI/1987	30 Juni 1987	Bandung	299/III/1990	30 Maret 1990	Asli	752
46643	Upen bin Atmaja	9095144	IX/04/157/10/1983	13 Oktober 1983	Garut	No. Skep/271/III/1988	18 Maret 1988	Asli	618
46644	Upin	9082156	4123/B/9/IV/1959	01 April 1959	Sukabumi	Skep/860/VII/1982	31 Juli 1982	Asli	760
46645	Upna	9069610	P.852/B/7/II-UL/67	18 Desember 1967	Subang	No. Skep/956/VIII/1981	15 Agustus 1981	Asli	611
46646	Upri	9104923	IX/III-04/062/X/1988	11 Oktober 1988	Cianjur	Skep/299/III/1990	30 Maret 1990	Asli	920
46647	Upun Bin Ihul	9108145	IX/III-04/168/I/1989	23 Januari 1989	Cianjur	Skep/482/IV/1990	10 April 1990	Asli	920
46648	Uraeji	9105090	IX/III-08/295/X/1988	8 Oktober 1988	Tasikmalaya	No. Skep/299/III/1990	30 Maret 1990	Asli	789
46649	Urdi	9105120	IX/III-09/682/V/1987	19 Mei 1987	Ciamis	Skep/299/III/1990	30 Maret 1990	Asli	839
46650	Ure bin Dasuki	9110703	IX-III/07/139/II/1988	24 November 1988	Garut	Skep/2190/X/1990	19 Oktober 1990	Fotokopi	1008
46651	Ureh	9105207	IX/III/7/906/4/1987	27 April 1987	Garut	Skep/299/III/1990	30 Maret 1990	Asli	690
46652	Ures janda almarhum Sukatma	9055852			Majalengka	956/VIII/1981	15 Agustus 1981	Asli	731
46653	Uri	9108174	IX-III-06/277/XI/1988	02 November 1988	Sumedang	Skep/482/IV/1990	10 April 1990	Asli	850
46654	Urian Janda Alm. Dana	9013447			Tasikmalaya	Skep/956/VIII/1981	15 Agustus 1981	Asli	892
46655	Urin b Madsani	9069532	2555/5/Kuv/10/08/59	20 Agustus 1958	Purwakarta	Skep/956/VIII/1981	15 Agustus 1981	Asli	821
46656	Urip	9070301	5346/B/16/V/1959	11 Mei 1959	Sumedang	Skep/956/VIII/1981	15 Agustus 1981	Asli	712
46657	Urkin	9069547	P.412/B/4/I/1959	10 Januari 1959	Subang	Skep/956/VIII/1981	15 Agustus 1981	Asli	928
46658	Urnalim	9069667	P.2382/B/4/IV/59	28 April 1959	Subang	Skep/956/VIII/1981	15 Agustus 1981	Asli	703
46659	Urnen	9070464	1355/B/18/I/1959	14 Januari 1959	Tasikmalaya	Skep/956/VIII/1981	15 Agustus 1981	Asli	879
46660	Ursan bin Irman	9068729	2541/B/8/IV/1959	15 April 1959	Bogor	Skep/956/VIII/1981	15 Agustus 1981	Asli	757
46661	Ursinah	9069539	3123/B/4/II/1967	11 Juli 1967	Subang	Skep/956/VIII/1981	15 Agustus 1981	Asli	685
46662	Urta	9042638	2878/B/3/IV/1959	25 April 1959	Karawang	No.Skep/956/VIII/1981	15 Agustus 1981	Asli	654
46663	Urtib	9069646	P.1873/B/IV/1959	07 April 1959	Subang	Skep/956/VIII/1981	15 Agustus 1981	Asli	822
46664	Urtim	9069671	P.3537/B/4/V/1959	28 Mei 1959	Subang	Skep/956/VIII/1981	15 Agustus 1981	Asli	703
46665	Usa	9070300	6028/B/16/VII/1959	21 Juli 1959	Sumedang	Skep/956/VIII/1981	15 Agustus 1959	Asli	668
46666	Usa	9069631	P.0169/B/7/II-UL/1967	21 Juli 1967	Subang	Skep/956/VIII/1981	15 Agustus 1959	Asli	669
46667	Usa	9082190	1893/B/9/V/1959	19 Mei 1959	Sukabumi	Skep/860/VII/1982	31 Juli 1982	Asli	694
46668	Usa	9108197	IX/III-08/139/IX/1988	05 September 1988	Tasikmalaya	No. Skep/482/IV/1990	10 April 1990	Asli	789
46669	Usa	9070162	907/II/16/XII/58	11 Desember 1958	Sumedang	Skep/956/VIII/1981	15 Agustus 1981	Asli	842

NO. URUT	NAMA	NPV	NO. PENDAFTARAN	TANGGAL PENDAFTARAN	DAERAH PENDAFTARAN	SK GELAR KEHORMATAN	TANGGAL SK GELAR KEHORMATAN	KET.	NO. JILID
46670	Usa	9110675	IX-III-06/554/IV/1989	08 April 1989	Sumedang	Skep/2190/X/1990	19 Oktober 1990		999
46671	Usa bin Ijan	9104864	IX-III/02/492/VI/1987	26 Juni 1987	Bogor	Skep/299/III/1990	30 Maret 1990	Asli	984
46672	Usa bin Nemang	9105163	IX/III/10/141/III/1987	09 Maret 1987	Karawang	Skep/299/III/1990	30 Maret 1990	Asli	765
46673	Usa Utja	9067983	7145/B/20/7/1959	15 Juli 1959	Ciamis	Skep/956/VIII/1981	15 Agustus 1981	Asli	680
46674	Usanah Janda Alm. Sawiri	9057524			Serang	Skep/956/VIII/1981	15 Agustus 1981	Asli	887
46675	Usar	9082173	5739/B/9/VII/1959	15 Juli 1959	Sukabumi	Skep/860/VII/1982	31 Juli 1982	Asli	984
46676	Usar Bin Opoy	9110647	IX-III/03/0284/V/1989	29 Mei 1989	Sukabumi	Skep/2190/X/1990	19 Oktober 1990	Asli	943
46677	Usdi	9105157	IX/III-09/1987/V/1987	19 Mei 1987	Ciamis	Skep/299/III/1990	30 Maret 1990	Asli	936
46678	Usdi	9 105 118	IX/III-09/626/V/1987	19 Mei 1987	Ciamis	Skep/299/III/1990	30 Maret 1990	Asli	966
46679	Usdi bib Halib	9105192	IX/III-17/70/I/1987	10 Januari 1987	Purwakarta	Skep/299/III/1990	30 Maret 1990	Asli	820
46680	Usdi Suparman	9108234	IX/III/14/132/III/1989	30 Maret 1989	Kuningan	Skep/482/IV/1990	10 April 1990	Asli	845
46681	Use Saripudin	9108177	IX-III-06/307/XII/88	1 Desember 1988	Sumedang	Skep/482/IV/1990	10 April 1990	Asli	998
46682	Useh	9094253	2756/B/17/IV/1959	15 April 1959	Garut	Skep/270/III/1988	18 Maret 1988		626
46683	Usen	9110759	IX-III/21/122/V/1989	27 Mei 1989	Sumedang	Skep/2190/X/1990	19 Oktober 1990		999
46684	Usen Bin Saimun	9105161	IX/III/10/89/I/1987	28 Januari 1987	Karawang	Skep/299/III/1990	30 Maret 1990	Asli	917
46685	Usen/ Raksan	9069198	4430/B/3/VII/1959	14 Juli 1959	Karawang	Skep/956/VIII/1981	15 Agustus 1981	Asli	737
46686	Usih	9105184	IX/III-16/497/V/1987	7 Mei 1987	Majalengka	No. Skep/299/III/1990	30 Maret 1990	Asli	796
46687	Usih Janda Alm. Rukmin	9045153			Bandung	Skep/956/VIII/1981	15 Agustus 1981	Asli	891
46688	Usin	9105080	IX/III-08/251/VI/1987	8 Juni 1987	Tasikmalaya	No. Skep/299/III/1990	30 Maret 1990	Asli	789
46689	Usin Aja bin Ardi	9104935	IX/III-05/128/PKRI/1/1987	6 Januari 1987	Bandung	No. Skep/299/III/1990	30 Maret 1990	Asli	812
46690	Usin bin Alipradja	9087539	IX/14/0054/I/1979	02 Januari 1979	Sumedang	Skep/253/III/1982	12 Maret 1982	Asli	704
46691	Usin Muksin	9105085	IX/III-08/376/VI/1987	30 Juni 1987	Tasikmalaya	Skep/299/III/1990	30 Maret 1990	Asli	817
46692	Usin Somanttri	9105148	IX/III-09/1373/V/1987	19 Mei 1987	Ciamis	Skep/299/III/1990	30 Maret 1990	Asli	813
46693	Usmadi	9096800	IX/14/0033/XI/1986	7 Nopember 1986	Kuningan	No. Skep/956/VIII/1981	15 Agustus 1981	Asli	619
46694	Usman	9068844	1653/VIII/1981	25 Maret 1959	Bogor	Skep/956/VIII/1981	15 Agustus 1981		621
46695	Usman	9070078	3273/B/9/IV/1959	07 April 1959	Sukabumi	Skep/956/VIII/1981	15 Agustus 1981		622
46696	Usman	9098978	IX/III-13/121/I/1987	1 Januari 1987	Cirebon	No.Skep/682/IV/1989	8 April 1989	Asli	672
46697	Usman	9108233	IX/III/14/0086/XII/1986	03 Desember 1986	Kuningan	Skep/482/IV/1990	10 April 1990	Asli	768

NO. URUT	NAMA	NPV	NO. PENDAFTARAN	TANGGAL PENDAFTARAN	DAERAH PENDAFTARAN	SK GELAR KEHORMATAN	TANGGAL SK GELAR KEHORMATAN	KET.	NO. JILID
46698	Usman	9099366	1626/Disp/Muv/II-1964	10 Agustus 1964	Pandeglang	Skep/1787/X/1989	09 Oktober 1989	Asli	818
46699	Usman	9081974	1450/B/8/III/1959	14 Maret 1959	Bogor	Skep/860/VII/1982	31 Juli 1982	Asli	825
46700	Usman	9108211	IX/III-08/485/XI/1988	18 November 1988	Tasikmalaya	Skep/482/IV/1990	10 April 1990	Asli	848
46701	Usman	9069420	10/B/6/XII/1958	06 Desember 1958	Pandeglang	Skep/956/VIII/1981	15 Agustus 1981	Asli	862
46702	Usman	9105217	IX/III-08/308/VI/1987	23 Juni 1987	Tasikmalaya	Skep/299/III/1990	30 Maret 1990	Asli	879
46703	Usman	9070885	2094/B/11/IV/1959	29 April 1959	Cirebon	Skep/956/VIII/1981	15 Agustus 1981	Asli	925
46704	Usman	9069814	3538/B/9/IV/1959	14 April 1959	Sukabumi	Skep/956/VIII/1981	15 Agustus 1981	Asli	943
46705	Usman	9110677	IX-III-06/570/IV/1989	08 April 1989	Sumedang	Skep/2190/X/1990	19 Oktober 1990		999
46706	Usman	9108226	IX/III-09/362/IX/1988	15 September 1988	Ciamis	Skep/482/IV/1990	10 April 1990	Fotokopi	1025
46707	Usman	9105221	IX/III-08/409/VI/87	30 Juni 1987	Tasikmalaya	No. Skep/299/III/1990	30 Maret 1990	Asli	789
46708	Usman Abdullah	1 031 414	761/E/III/XII/60	16 Desember 1960	Bogor	Skep/956/VIII/1981	15 Agustus 1981	Asli	968
46709	Usman bin Jahari	9069351	2892/B/7/II/59	1 Februari 1959	Lebak	No.Skep/956/VIII/1981	15 Agustus 1981	Asli	649
46710	Usman bin Nasori	9105038	IX/III/07/121/11/1986	27 Nopember 1986	Garut	No. Skep/299/III/1990	30 Maret 1990	Asli	783
46711	Usman bin Odih	9110625	IX-III/02/127/VI/1989	20 Juni 1989	Bogor	Skep/2190/X/1990	19 Oktober 1990	Asli	996
46712	Usman bin Sali	9069295	773/B/7/XII/1958	10 Desember 1958	Lebak	Skep/956/VIII/1981	15 Agustus 1981	Fotokopi	1027
46713	Usman bin Sastrawiguna	9091917	8900/A/2/XII/1961	20 Desember 1961	Cirebon	No.Skep/573/X/M/1983	25 Oktober 1983	Asli	640
46714	Usman Toha Bin H. Abdullah	9100974	IX/III-04/048/IV/1987	28 April 19987	Cianjur	Skep/299/III/1990	30 Maret 1990	Asli	902
46715	Usman Wirahadikusumah. R	8018554	8021/A/2/XII/1961	10 Desember 1961	Sukabumi	Skep/860/VII/1982	31 Juli 1982	Asli	716
46716	Usman, Rd.	9069629	326/B/7/II-UL/1967	11 Agustus 1967	Subang	Skep/956/VIII/1981	15 Agustus 1981	Asli	685
46717	Usman, RD.	9082125	P.2627/B/4/V/1959	19 Mei 1959	Subang	Skep/860/VII/1982	31 Juli 1982	Asli	772
46718	Usmid	9069664	0989/B/4/IV/1959	07 April 1959	Subang	Skep/956/VIII/1981	15 Agustus 1981	Asli	685
46719	Usna	9096764	IX-III-06/783/V/1987	4 Mei 1987	Sumedang	No.Skep/682/IV/1989	08 April 1989	Asli	652
46720	Usnen	9104983	IX/III-05/978/PKRI/VI/87	30 Juni 1987	Bandung	No. Skep/299/III/1990	30 Maret 1990	Asli	812
46721	Usnen Hamidin	9105222	IX/III-08/441/VI/1987	25 Juni 1987	Tasikmalaya	Skep/299/III/1990	30 Maret 1990	Asli	848
46722	Uso	9088722	IX/04/037/XII/1977	10 Desember 1977	Garut	Skep/744/VI/1982	10 Desember 1977	Asli	667
46723	Uso	9104962	IX/III-05/579/PKRI/VI/1987	13 Juni 1987	Bandung	No. Skep/299/III/1990	30 Maret 1990	Asli	812
46724	Uspiman, R.	9107461	IX/III-08/60/XII/1986	29 Desember 1986	Tasikmalaya	Skep/482/IV/1990	10 April 1990	Asli	877
46725	Usri	9068096	08219/B/20/7/1959	15 Juli 1959	Ciamis	No.Skep/956/VIII/1981	15 Agustus 1981	Asli	646

NO. URUT	NAMA	NPV	NO. PENDAFTARAN	TANGGAL PENDAFTARAN	DAERAH PENDAFTARAN	SK GELAR KEHORMATAN	TANGGAL SK GELAR KEHORMATAN	KET.	NO. JILID
46726	Usri	9094249	DEP/24/014/IV/60	30 April 1960	Bandung	Skep/270/III/1988	18 Maret 1988	Asli	856
46727	Usta	9070131	1933/B/16/I/1959	13 Januari 1959	Sumedang	Skep/956/VIII/1981	15 Agustus 1981	Asli	704
46728	Ustib bin Almian	9069277	2512/B/7/1/59	14 Januari 1959	Lebak	Skep/956/VIII/1981	15 Agustus 1981		631
46729	Usup	9082234	3072/B/16/II/1959	8 Pebruari 1959	Sumedang	Skep/860/VII/1982	31 Juli 1982		624
46730	Usup	9096801	IX/III-16/181/XI/1986	18 November 1986	Majalengka	No.Skep/1651/XI/1988	02 November 1988	Asli	635
46731	Usup	9087459	007/B/4/III/7/1977	27 Juli 1977	Bogor	No.Skep/253/III/1982	12 Maret 1982	Asli	651
46732	Usup	9082082	773/B/6/I/1959	23 Januari 1959	Pandeglang	Skep/860/VII/1982	31 Juli 1982	Asli	661
46733	Usup	9069329	1722/B/791/1/1959	03 Januari 1959	Lebak	Skep/956/VIII/1981	15 Agustus 1981	Asli	661
46734	Usup	9070049	4536/B/9/IV/59	25 April 1959	Sukabumi	956/VIII/1981	15 Agustus 1981	Asli	733
46735	Usup	9105136	IX/III-09/1037/V/1987	19 Mei 1987	Ciamis	Skep/299/III/1990	30 Maret 1990	Asli	813
46736	Usup	9105211	IX/III-08/65/XII/1986	29 Desember 1986	Tasikmalaya	Skep/299/III/1990	30 Maret 1990	Asli	817
46737	Usup	9069526	3415/B/4/II/1959	17 Februari 1959	Subang	Skep/956/VIII/1981	15 Agustus 1981	Asli	822
46738	Usup	9082183	1756/B/9/V/1959	14 Mei 1959	Sukabumi	Skep/860/VII/1982	31 Juli 1982	Asli	866
46739	Usup	9108212	IX/III-08/500/XI/1988	24 November 1988	Tasikmalaya	Skep/482/IV/1990	10 April 1990	Asli	879
46740	Usup	9108216	IX/III-08/573/XII/1988	21 Desember 1988	Tasikmalaya	Skep/482/IV/1990	10 April 1990	Asli	879
46741	Usup	9070647	2391/B/KUV/10/08/1959	10 Agustus 1959	Cianjur	Skep/956/VIII/1981	15 Agustus 1981	Asli	904
46742	Usup	9105151	IX/III-09/1491/V/1987	19 Mei 1987	Ciamis	Skep/299/III/1990	30 Maret 1990	Asli	936
46743	Usup	9105172	IX/III/14/0396/II/1987	23 Februari 1987	Kuningan	Skep/299/III/1990	30 Maret 1990	Asli	946
46744	Usup	9069526	3415/B/4/II/1959	17 Februari 1959	Subang	No. Skep/956/VIII/1981	15 Agustus 1981		949
46745	Usup	9069303	277/B/7/XI/1958	26 Nopember 1958	Lebak	No. Skep/956/VIII/1981	15 Agustus 1981		954
46746	Usup	9 110 684	IX-III-06/674/V/1989	4 Mei 1989	Sumedang	Skep/2190/X/1990	19 Oktober 1990	Asli	972
46747	Usup	9068060	0480/B/20/XII/1958	10 Desember 1958	Sukabumi	Skep/956/VIII/1981	15 Agustus 1981	Asli	984
46748	Usup	9105031	IX-III-06/990/VI/1987	5 Juni 1987	Sumedang	Skep/299/III/1990	30 Maret 1990		999
46749	Usup	9105023	IX-III-06/790/V/1987	4 Mei 1987	Sumedang	Skep/299/III/1990	30 Maret 1990	Fotokopi	1010
46750	Usup b Djitam	9069594	P.01227/B/7/II-UL/67	21 Oktober 1967	Subang	Skep/956/VIII/1981	15 Agustus 1981	Asli	928
46751	Usup bin Atnasik	9105191	IX/III-17/42/XII/1986	15 Desember 1986	Purwakarta	Skep/299/III/1990	30 Maret 1990	Asli	820
46752	Usup bin Ilin	9104838	IX-III/02/19/II/1987	26 Februari 1987	Bogor	Skep/299/III/1990	30 Maret 1990	Asli	996
46753	Usup bin Kaliman	9069484	01538/B/5/V/1959	20 Mei 1959	Serang	No. Skep/956/VIII/1981	15 Agustus 1981	Asli	612

NO. URUT	NAMA	NPV	NO. PENDAFTARAN	TANGGAL PENDAFTARAN	DAERAH PENDAFTARAN	SK GELAR KEHORMATAN	TANGGAL SK GELAR KEHORMATAN	KET.	NO. JILID
46754	Usup bin Madhadi	9068608	9331/B/15/IV/1959	14 Juli 1959	Bandung	Skep/956/VIII/1981	15 Agustus 1981	Fotokopi	1010
46755	Usup bin Sabki	9070694	3974/B/KUV/10/07/1959	25 Juli 1959	Cianjur	Skep/956/VIII/1981	15 Agustus 1981	Asli	687
46756	Usup bin Suanta	9104925	IX/III-05/15/PKRI/12/1986	11 Desember 1986	Bandung	No. Skep/299/III/1990	30 Maret 1990	Asli	812
46757	Usup bin Suhaemi	9068695	2483/B/8/IV/1959	15 April 1959	Bogor	Skep/956/VIII/1981	15 Agustus 1981	Asli	757
46758	Usup bin Tiem	9069521	2963/B/Kuv/10/09/59	04 September 1959	Purwakarta	No.Skep/956/VIII/1981	15 Agustus 1981	Asli	648
46759	Usup Djumadi	9069752	3401/B/9/IV/1959	13 April 1959	Bogor	Skep/956/VIII/1981	15 Agustus 1981	Asli	938
46760	Usup Suparjaman	9105155	IX/III-09/1370/V/1987	19 Mei 1987	Ciamis	Skep/299/III/1990	30 Maret 1990	Fotokopi	1008
46761	Usup Supriatna	9108170	IX/III-06/203/X/1988	05 Oktober 1986	Sumedang	Skep/482/IV/1990	10 April 1990	Asli	842
46762	Uswara	9108236	IX/III/14/0332/VI/1989	26 Juni 1989	Kuningan	Skep/482/IV/1990	10 April 1990	Asli	768
46763	Uta	9069809	645/B/9/XII/1958	22 Desember 1958	Sukabumi	Skep/956/VIII/1981	15 Agustus 1981	Asli	868
46764	Uta	9070847	2488/B/KUV/10/08/59	16 Agustus 1959	Cianjur	No. Skep/956/VIII/1981	15 Agustus 1981		953
46765	Uta	9110741	IX/III/10/166/III/1989	20 Maret 1989	Karawang	No. Skep/2190/X/1990	19 Oktober 1990		953
46766	Uta bin Samin	9068748	4046/B/8/VII/1959	02 Juli 2013	Bogor	Skep/956/VIII/1981	15 Agustus 1981	Asli	757
46767	Utan	9082180	4861/B/9/V/59	19 Mei 1959	Sukabumi	Skep/860/VII/1982	31 Juli 1982	Asli	984
46768	Utan bin Burik	9110739	IX/III/10/107/XII/1988	12 Desember 1988	Karawang	Skep/2190/X/1990	19 Oktober 1990	Fotokopi	1001
46769	Utan bin Enggin	9104875	IX-III/03/086/IX/1986	22 September 1986	Sukabumi	Skep/299/III/1990	30 Maret 1990	Asli	694
46770	Utang	9108186	IX-III/07/073/IX/1988	10 September 1988	Garut	Skep/482/IV/1990	10 April 1990	Asli	914
46771	Utang Achmad R	9070047	5365/B/9/VII/1959	02 Juli 1959	Sukabumi	Skep/956/VIII/1981	15 Agustus 1981	Asli	724
46772	Utar	9069980	0361/B/9/VIII/1967	09 Agustus 1967	Sukabumi	Skep/956/VIII/1981	15 Agustus 1981	Asli	683
46773	Utar	9104912	IX/III-04/092/IV/1987	29 April 1987	Cianjur	299/III/1990	30 Maret 1990	Asli	735
46774	Utar	9104956	IX/III-05/454/PKRI/IV/1987	25 April 1987	Bandung	Skep/299/III/1990	30 Maret 1990	Asli	900
46775	Utar Alias Muntasik	9068341	7196/B/15/IV/59	14 April 1959	Bandung	Skep/956/VIII/1981	15 Agustus 1981	Asli	856
46776	Utar Bin Ceod	9110711	IX-III/07/274/III/1989	29 Maret 1989	Garut	Skep/2190/X/1990	19 Oktober 1990	Asli	915
46777	Utar Bin Ehom	9108147	IX/III-04/205/II/1989	16 Februari 1989	Cianjur	Skep/482/IV/1990	10 April 1990	Asli	904
46778	Utar bin Mail	9079750	3744/B/KUV/10/11/1959	15 November 1959	Cianjur	Skep/956/VIII/1981	15 Agustus 1981	Asli	658
46779	Utara	9069580	P.0180/B/7/II-UL/1967	22 Juli 1967	Subang	Skep/956/VIII/1981	15 Agustus 1981	Asli	703
46780	Utarya	9068559	2378/B/15/XII/1958	1 Desember 1958	Bandung	No. Skep/956/VIII/1981	15 Agustus 1981	Asli	615
46781	Utay Bin Kaiman	9608680	850/B/8/II/1959	23 Februari 1959	Bogor	Skep/956/VIII/1981	15 Agustus 1981	Asli	870

NO. URUT	NAMA	NPV	NO. PENDAFTARAN	TANGGAL PENDAFTARAN	DAERAH PENDAFTARAN	SK GELAR KEHORMATAN	TANGGAL SK GELAR KEHORMATAN	KET.	NO. JILID
46782	Uteng	9070048	5764/B/9/VII/1959	15 Juli 1959	Sukabumi	Skep/956/VIII/1981	15 Agustus 1981	Asli	997
46783	Utijah. Ny	9108173	IX/III-06/275/XI/1988	02 November 1988	Sumedang	Skep/482/IV/1990	10 April 1990	Asli	842
46784	Utim Sukrim	9069582	P.102/B/7/II-UL/67	27 Juli 1967	Subang	Skep/956/VIII/1981	15 Agustus 1981	Asli	773
46785	Utin, H.	9098035	IX/III/14/0756/VI/1987	26 Juni 1987	Kuningan	No.Skep/682/IV/1989	8 April 1989	Asli	672
46786	Utiyah Janda Alm. Kamarudin	9012804	3206/B/3/V/1959	15 Agustus 1981	Karawang	Skep/956/VIII/1981	15 Agustus 1981	Asli	890
46787	Utja	9070227	5379/B/16/V/1959	11 Mei 1959	Sumedang	Skep/956/VIII/1981	15 Agustus 1981		625
46788	Utja	9082124	P.0017/B/II-UL/1967	18 November 1967	Subang	Skep/860/VII/1982	31 Juli 1982	Asli	670
46789	Utja Suwarsa	9068880	439/B/14/II-UL/1967	3 Desember 1967	Garut	No. Skep/956/VIII/1981	15 Agustus 1981	Asli	783
46790	Utjah	9104899	IX-III/03/0479/V/1987	25 Mei 1987	Sukabumi	Skep/299/III/1990	30 Maret 1990	Asli	694
46791	Utjen	9070561	2458/B/16/II-UL/1967	31 Desember 1967	Ciamis	Skep/956/VIII/1981	15 Agustus 1981	Asli	680
46792	Utjeng	9069853	2639/B/9/II/1959	23 Maret 1959	Sukabumi	No. Skep/956/VIII/1981	15 Agustus 1981	Asli	616
46793	Utji	9070068	2558/B/9/III/1959	23 Maret 1959	Sukabumi	Skep/956/VIII/1981	15 Agustus 1981	Asli	694
46794	Utji	9070017	5399/B/9/VII/1959	06 Juli 1959	Sukabumi	956/VIII/1981	15 Agustus 1981	Asli	733
46795	Utji	9069872	5906/B/9/VII/1959	15 Juli 1959	Sukabumi	Skep/956/VIII/1981	15 Agustus 1981	Asli	943
46796	Utji B. Ula	9087580	IX/17/0738/VII/1979	20 Juli 1979	Cianjur	Skep/253/III/1982	12 Maret 1982	Asli	717
46797	Utji bin H. Mustopa	9069748	3369/B/9/IV/1959	13 April 1959	Sukabumi	Skep/956/VIII/1981	15 Agustus 1959	Asli	664
46798	Utji Bin Tohir	9069517	1619/B/KUV/10/06/59	5 Juni 1959	Purwakarta	Skep/956/VIII/1981	15 Agustus 1981	Asli	998
46799	Utji Rachmat Effendi	9111541	IX-III/07/426/I/1987	16 Januari 1987	Garut	Skep/175/II/1991	25 Pebruari 1991	Fotokopi	1026
46800	Utji Sanusi	9068773	0612/B/8/II-UL/1967	30 Desember 1967	Bogor	Skep/956/VIII/1981	15 Agustus 1981	Asli	870
46801	Utji Satja Pa. Bin H. Yunus	9069984	1482/B/9/UL/XII/1967	31 Desember 1967	Sukabumi	Skep/956/VIII/1981	15 Agustus 1981	Asli	683
46802	Utjih Binti Da'I, Nyi	9069999	1790/B/9/II-UL/VII/1968	01 Juli 1968	Sukabumi	Skep/956/VIII/1981	15 Agustus 1981	Asli	693
46803	Utjin	9070362	3357/B/18/V/1989	14 Mei 1959	Tasikmalaya	Skep/956/VIII/1981	15 Agustus 1981	Asli	725
46804	Utjo	9104946	IX/III-05/367/PKRI/IV/1987	01 April 1987	Bandung	Skep/299/III/1990	30 Maret 1990	Asli	856
46805	Utju	9108208	IX/III-08/441/XI/1988	07 November 1988	Tasikmalaya	Skep/482/IV/1990	10 April 1990	Asli	879
46806	Utju bin Moh Tari	9068146	5425/B/20/VI/1959	29 Juni 1959	Cimahi	Skep/956/VIII/1981	15 Agustus 1981	Asli	710
46807	Utju H. bin Asmadi	9068099	08214/B/20/VII/1959	15 Juli 1959	Bandung	Skep/956/VIII/1981	15 Agustus 1981		621
46808	Utjun	9108206	IX/III-08/421/X/1988	31 Oktober 1988	Tasikmalaya	Skep/482/IV/1990	10 April 1990	Asli	919
46809	Utjung	9069334	815/B/7/XII/1958	16 Desember 1958	Lebak	Skep/956/VIII/1981	15 Agustus 1981	Asli	909

NO. URUT	NAMA	NPV	NO. PENDAFTARAN	TANGGAL PENDAFTARAN	DAERAH PENDAFTARAN	SK GELAR KEHORMATAN	TANGGAL SK GELAR KEHORMATAN	KET.	NO. JILID
46810	Utjung Al. Udjang	9069412	471/B/6/XII/1958	30 Desember 1958	Pandeglang	Skep/956/VIII/1981	15 Agustus 1981	Asli	862
46811	Utjup	9069756	2568/B/9/III/1959	23 Maret 1959	Sukabumi	Skep/956/VIII/1981	15 Agustus 1981	Asli	686
46812	Uto	9087564	IX/17/0323/IV/79	15 Januari 1979	Cianjur	Skep/253/III/1982	12 Maret 1982		631
46813	Utoh	9104924	IX/III-04/117/XI/1988	21 November 1988	Cianjur	Skep/299/III/1990	30 Maret 1990	Asli	920
46814	Utom	9106270	IX/III-04/378/10/VI/1989	28 Juni 1989	Cianjur	Skep/482/IV/1990	24 April 1990	Asli	696
46815	Utom	9069628	P.0259/B/7/II-UL/67	5 Agustus 1967	Subang	Skep/956/VIII/1981	15 Agustus 1981	Asli	928
46816	Utom	9070040	2475/B/9/III/1959	25 Maret 1959	Sukabumi	Skep/956/VIII/1981	15 Agustus 1981	Asli	943
46817	Utom bin Mastawi	9070859	3750/B/KUV/10/11/1959	15 November 1959	Cianjur	No.Skep/956/VIII/1981	15 Agustus 1981	Asli	676
46818	Utom Bin Muhamad	9104919	IX/III-04/221/VI/1987	23 Juni 1987	Cianjur	Skep/299/III/1990	30 Maret 1990	Asli	762
46819	Utom bin Sukroni	9104876	IX-III/03/0100/IX/1986	24 September 1986	Sukabumi	Skep/299/III/1990	30 Maret 1990	Asli	997
46820	Utom bin Uho	9104905	IX/III-04/013/XI/1986	30 November 1986	Cianjur	Skep/299/III/1990	30 Maret 1990	Asli	762
46821	Uum	9110637	IX-III/03/0150/III/1989	11 Maret 1989	Sukabumi	Skep/2190/X/1990	19 Oktober 1990	Asli	942
46822	Uum bin Enjum	9105041	IX-III/7/172/XII/1986	02 Desember 1986	Garut	Skep/299/III/1990	30 Maret 1990	Asli	691
46823	Uun bin Mulsid	9069996	443/B/9/UL/VIII/1967	9 Agustus 1967	Sukabumi	Skep/956/VIII/1981	15 Agustus 1981	Asli	984
46824	Uung bin H. Maksum	9087588	IX/17/079/VII/1979	27 Juli 1979	Cianjur	Skep/253/III/1982	12 Maret 1982	Asli	679
46825	Uur	9105086	IX/III-08/201/IX/88	20 September 1988	Tasikmalaya	Skep/299/III/1990	30 Maret 1990	Asli	962
46826	Uwad	9068912	4559/B/17/VII/1959	15 Juli 1959	Garut	Skep/956/VIII/1981	15 Agustus 1981		626
46827	Uwan bin Paan	9069211	346/B/6/UL/1967	28 Desember 1967	Karawang	Skep/956/VIII/1981	15 Agustus 1981	Asli	681
46828	Uwas Bin Iding	9108160	IX/III-05/101/PKRI/V/1989	18 Mei 1989	Bandung	Skep/482/IV/1990	10 April 1990	Asli	856
46829	Uwed bin Anisan	9110626	IX-III/03/0001/VII/1988	14 Juli 1988	Sukabumi	Skep/2190/X/1990	19 Oktober 1990	Asli	984
46830	Uwen	9105074	IX-III/07/895/4/1987	22 April 1987	Garut	Skep/299/III/1990	30 Maret 1990	Asli	914
46831	Uwen binti Parta	9110664	IX/III-05/120/VI/1989	6 Juni 1989	Bandung	Skep/2190/X/1990	19 Oktober 1990	Fotokopi	1010
46832	Uwil bin Almasik	9096767	IX-III/07/347/I1987	10 Januari 1987	Garut	Skep/1651/XI/1988	02 November 1988	Asli	667
46833	Uya bin Mahroji	9105073	IX/III/7/879/4/1987	20 April 1987	Garut	Skep/299/III/1990	30 Maret 1990	Asli	690
46834	Uya Surya	9104936	IX/III-05/149/PKRI/1/1987	12 Januari 1987	Bandung	No. Skep/299/III/1990	30 Maret 1990	Asli	812
46835	Uyeh	9096751	IX-III/03/0467/V/1987	20 Mei 1987	Sukabumi	Skep/1651/XI/1988	2 November 1988	Asli	984
46836	Uyek Sukatma	9105062	IX-III/07/742/3/1987	30 Maret 1990	Garut	Skep/299/III/1990	30 Maret 1990	Asli	915
46837	Uyeng	9 108 169	IX-III-06/189/IX/1988	04 September 1988	Sumedang	Skep/482/IV/1990	10 April 1990	Asli	972

NO. URUT	NAMA	NPV	NO. PENDAFTARAN	TANGGAL PENDAFTARAN	DAERAH PENDAFTARAN	SK GELAR KEHORMATAN	TANGGAL SK GELAR KEHORMATAN	KET.	NO. JILID
46838	Uyi	9098970	IX/III-05/410/PKRI/IV/87	24 April 1987	Kabupaten Bandung	No.Skep/682/IV/1989	08 April 1989	Asli	644
46839	Uyi	9105188	IX/III-16/685/VI/1987	13 Juni 1987	Majalengka	Skep/299/III/1990	30 Maret 1990	Asli	930
46840	Uyo	9104980	IX/III-05/436/PKRI/VI/87	30 Juni 1987	Bandung	No. Skep/299/III/1990	30 Maret 1990	Asli	812
46841	Uyo	9105202	IX-III/21/090/III/1987	10 Maret 1987	Bandung	Skep/299/III/1990	30 Maret 1990	Asli	836
46842	Uyu Binti Sanusi. Ny	9105071	IX-III/07/844/4/1987	09 April 1987	Garut	Skep/299/III/1990	30 Maret 1990	Asli	915
46843	Uyu Wahyu	9108217	IX/III-08/539/XII/1988	6 Desember 1988	Tasikmalaya	Skep/482/IV/1990	10 April 1990	Fotokopi	1008
46844	Uyuh	9111529	IX-III/03/0305/V/1989	30 Mei 1989	Sukabumi			Asli	828
46845	W. Nazmudin	9105237	IX/III/-04/356/VI/1987	30 Juni 1987	Cianjur	299/III/1990	30 Maret 1990	Asli	735
46846	W. Rahmat	9110815	IX/III-08/1060/V/1989	30 Mei 1989	Tasikmalaya	Skep/2190/X/1990	19 Oktober 1990	Asli	962
46847	W. Supriyadi	9098979	IX/III-05/407/PKRI/IV/87	24 April 1987	Bandung	No. Skep/682/IV/1989	08 April 1989	Asli	812
46848	W. Tanudiharja	9071844	1480/B/12/I/1959	13 Januari 1959	Kuningan	No. Skep/956/VIII/1981	15 Agustus 1981	Asli	612
46849	Wacing	9108260	IX-III-06/109/VIII/1988	5 Agustus 1988	Sumedang	No. Skep/482/IV/1990	10 April 1990	Asli	805
46850	Wadi	9072238	4852/B/9/V/1959	16 Mei 1959	Sukabumi	Skep/956/VIII/1981	15 Agustus 1981		622
46851	Wadi	9096863	IX/III-16/71/X/86	4 Oktober 1986	Majalengka	No.Skep/1651/XI/1988	02 November 1988	Asli	634
46852	Wadi	9108308	IX/III/14/0287/VI/1989	6 Juni 1989	Kuningan	Skep/482/IV/1990	10 April 1990	Asli	946
46853	Wad'i bin Asmad	9111555	IX-III/03/0313/V/1989	30 Mei 1989	Sukabumi	Skep/175/II/1991	25 Februari 1991	Asli	694
46854	Wadi bin Ujun	9105377	IX/III/10/47/XII/1986	30 Desember 1986	Karawang	No. Skep/299/III/1990	30 Maret 1990		947
46855	Wadma	9096861	IX/III/14/0821/VI/1987	30 Juni 1987	Kuningan	No. Skep/1651/XI/1988	2 Nopember 1988	Asli	619
46856	Wadma	9072541	0038/B/13/II-UL/1967	05 April 1967	Sumedang	Skep/956/VIII/1981	15 Agustus 1959	Asli	668
46857	Wadma	9105299	IX-III-06/983/VI/1987	05 Juni 1987	Sumedang	Skep/299/III/1990	30 Maret 1990	Asli	850
46858	Wahab	9105427	IX/III-15/23/VI/1987	5 Juni 1987	Indramayu	No. Skep/299/III/1990	30 Maret 1990	Asli	791
46859	Wahab	9105280	IX-III-06/586/III/1987	09 Maret 1987	Sumedang	Skep/299/III/1990	30 Maret 1990	Asli	850
46860	Wahab	9105286	IX-III-06/701/V/1987	04 Mei 1987	Sumedang	Skep/299/III/1990	30 Maret 1990	Asli	850
46861	Wahab bin Jarwi	9 113 606	IX/III-13/290/V/1989	30 Mei 1989	Cirebon	Skep/340/III/1992	17 Maret 1992	Asli	969
46862	Wahab bin Uman	9082414	2742/Disp/Muv/III/I1964	29 Maret 1964	Karawang	No.Skep/860/VII/1982	31 Juli 1982	Asli	633
46863	Wahda	9 105 236	IX/III-04/254/VI/1987	27 Juni 1987	Cianjur	Skep/299/III/1990	30 Maret 1990	Asli	975
46864	Wahdi	9072175	P.3102/B/4/VII/1959	4 Juli 1959	Subang	Skep/956/VIII/1981	15 Agustus 1981	Asli	928
46865	Wahi	9105449	IX/III-16/519/V/1987	20 Mei 1987	Majalengka	Skep/299/III/1990	30 Maret 1990	Asli	826

NO. URUT	NAMA	NPV	NO. PENDAFTARAN	TANGGAL PENDAFTARAN	DAERAH PENDAFTARAN	SK GELAR KEHORMATAN	TANGGAL SK GELAR KEHORMATAN	KET.	NO. JILID
46866	Wahid	9105446	IX/III-16/452/IV/1987	07 April 1987	Majalengka	Skep/299/III/1990	30 Maret 1990	Asli	826
46867	Wahidin	9071405	3641/B/17/VII/1959	4 Juli 1959	Garut	Skep/956/VIII/1981	15 Agustus 1981		627
46868	Wahjo	9072690	2828/B/18/IV/1959	13 April 1959	Tasikmalaya	No.Skep/956/VIII/1981	15 Agustus 1981	Asli	638
46869	Wahro	9105331	IX/III-09/330/V/1987	19 Mei 1987	Ciamis	Skep/299/III/1990	30 Maret 1990	Asli	962
46870	Wahya	9072070	P.0027/B/7/II/UL/67	21 Juni 1967	Subang	No.Skep/956/VIII/1981	15 Agustus 1981	Asli	633
46871	Wahyan	9105309	IX/III-08/30/XI/86	25 November 1986	Tasikmalaya	Skep/299/III/1990	30 Maret 1990	Asli	962
46872	Wahyo	9105312	IX/III-08/229/VI/87	08 Juni 1987	Tasikmalaya	Skep/299/III/1990	30 Maret 1990	Asli	848
46873	Wahyu	9108259	IX-III-06/095/VII/1988	10 Juli 1988	Sumedang	No. Skep/482/IV/1990	10 April 1990	Asli	805
46874	Wahyu bin Nairan	9105381	IX/III/10/209/VI/1987	8 Juni 1990	Karawang	No. Skep/299/III/1990	30 Maret 1990		947
46875	Wahyu, H.	9094613	IX/14/712/XII/1983	30 Desember 1983	Sumedang	Skep/271/III/1988	18 Maret 1988	Asli	993
46876	Wahyudie Kusmiyadie	9105316	IX/III-08/293/VI/1987	22 Juni 1987	Tasikmalaya	No. Skep/299/III/1990	30 Maret 1990	Asli	790
46877	Wajim	9072109	P.01150/B/7/II/UL/1967	21 Desember 1967	Subang	No.Skep/956/VIII/1981	15 Agustus 1981	Asli	633
46878	Waki'ah binti Ata	9105234	IX/III/03/0502/V/1987	30 Mei 1987	Sukabumi	Skep/299/III/1990	30 Maret 1990	Asli	760
46879	Walam	9105429	IX/III-15/20/VI/1987	5 Juni 1987	Indramayu	No. Skep/299/III/1990	30 Maret 1990	Asli	791
46880	Walim	9082509	2702/B/4/V/1959	26 Mei 1959	Subang	Skep/860/VIII/1982	31 Juli 1982	Asli	685
46881	Walim	9105267	IX-III-06/306/I/1987	20 Januari 1987	Sumedang	No. Skep/299/III/1990	30 Maret 1990	Asli	805
46882	Walim Bin Husen	9105307	IX-III/07/424/1/1987	16 Januari 1987	Garut	Skep/299/III/1990	30 Maret 1990	Asli	915
46883	Walim Bin Rista	9110835	IX/III/10/240/V/1989	19 Mei 1989	Karawang	Skep/2190/X/1990	19 Oktober 1990	Asli	917
46884	Walimi	9105252	IX/III-05/810/PKRI/VI/1987	26 Juni 1987	Bandung	299/III/1990	30 Maret 1990	Asli	752
46885	Walkim	9072204	P.1445/B/4/IV/1959	22 April 1959	Subang	Skep/956/VIII/1981	15 Agustus 1981	Asli	822
46886	Walsih, Ny.	9108265	IX-III-06/177/IX/88	04 September 1988	Sumedang	Skep/482/IV/1990	10 April 1990	Asli	998
46887	Waltam	9105260	IX-III-06/206/XII/1986	15 Desember 1986	Sumedang	Skep/299/III/1990	30 Maret 1990	Fotokopi	1010
46888	Waluy	9105450	IX/III-16/567/VI/87	13 Juni 1987	Majalengka	No. Skep/299/III/1990	30 Maret 1990	Asli	796
46889	Wamir	9108319	IX/III-15/89/I/1989	26 Januari 1989	Indramayu	No. Skep/482/IV/1990	10 April 1990	Asli	791
46890	Wana	9108256	IX-III-06/966/V/89	25 Mei 1989	Sumedang	Skep/482/IV/1990	10 April 1990	Asli	998
46891	Wana Bin Andi	9111554	IX-III/03/0298/V/1989	30 Mei 1989	Sukabumi			Asli	828
46892	Wanda	9105326	IX/III-09/72/V/1987	19 Mei 1987	Ciamis	Skep/299/III/1990	30 Maret 1990	Asli	936
46893	Wanda Supardi	9072973	2375/B/16/II-UL/67	31 Desember 1967	Ciamis	Skep/956/VIII/1981	15 Agustus 1981	Asli	742

NO. URUT	NAMA	NPV	NO. PENDAFTARAN	TANGGAL PENDAFTARAN	DAERAH PENDAFTARAN	SK GELAR KEHORMATAN	TANGGAL SK GELAR KEHORMATAN	KET.	NO. JILID
46894	Wangsa	9108317	IX/III/15/82/XII/1988	28 Desember 1988	Indramayu	No. Skep/482/IV/1990	10 April 1990	Asli	791
46895	Wangsadikarma	9105423	IX/III/14/0082/XI/88	18 Nopember 1988	Kuningan	No. Skep/299/III/1990	30 Maret 1990	Asli	748
46896	Wangsih, Ny.	9071099	02465/B/20/II/1959	23 Februari 1959	Kodya Bandung	No.Skep/956/VIII/1981	15 Agustus 1981	Asli	649
46897	Wano E. S.	9072028	P.3648/B/4/V/1959	29 Mei 1959	Subang	No. Skep/956/VIII/1981	15 Agustus 1981	Asli	611
46898	Wanta	9105455	IX/III-16/18/VII/1988	25 Juli 1988	Majalengka	No. Skep/299/III/1990	30 Maret 1990	Asli	796
46899	Wanta	09 072 210	6974/B/9/VII/1959	15 Juli 1959	Sukabumi	Skep/956/VIII/1981	15 Agustus 1981	Asli	968
46900	Wanta	09 072 062	P.3719/B/4/V/59	29 Mei 1959	Subang	Skep/956/VIII/1981	15 Agustus 1981	Asli	973
46901	Wanta	9110849	IX/III-17/094/V/1989	15 Mei 1989	Purwakarta	Skep/2190/X/1990	19 Oktober 1990	Asli	998
46902	Warba	9094278	13/B/13/11/1958	19 Nopember 1958	Indramayu	No. Skep/270/III/1988	18 Maret 1988	Asli	612
46903	Warci bin Mas'an	9105379	IX/III/10/179/IV/1987	06 April 1987	Karawang	Skep/299/III/1990	30 Maret 1990	Asli	992
46904	Wardaya	9108316	IX/III/15/79/XII/88	28 Desember 1988	Indramayu	Skep/482/IV/1990	10 April 1990	Asli	833
46905	Wardi	9071039	05476/B/20/7/1959	3 Juli 1959	Tasikmalaya	No.Skep/956/VIII/1981	15 Agustus 1981	Asli	636
46906	Wardi	9105263	IX-III-06/251/XII/1986	5 Juni 1987	Sumedang	No. Skep/299/III/1990	30 Maret 1990	Asli	805
46907	Wardi	9105346	IX/III-09/702/V/1987	19 Mei 1987	Ciamis	Skep/299/III/1990	30 Maret 1990	Asli	832
46908	Wardi	9105364	IX/III-09/1413/V/1987	19 Mei 1987	Ciamis	Skep/299/III/1990	30 Maret 1990	Asli	832
46909	Wardi	9105303	IX-III-06/040/VI/1988	15 Juni 1988	Sumedang	Skep/299/III/1990	30 Maret 1990	Asli	850
46910	Wardi	9108249	IX/III-04/105/X/1988	10 November 1988	Cianjur	Skep/482/IV/1990	10 April 1990	Asli	904
46911	Wardi	9072027	P.3579/B/4/V/1959	29 Mei 1959	Subang	Skep/956/VIII/1981	15 Agustus 1981	Asli	928
46912	Wardi	9105397	IX/III/14/0168/XI/86	20 Desember 1986	Kuningan	Skep/299/III/1990	30 Maret 1990	Asli	946
46913	Wardi	9108305	IX/III/14/0268/VI/1989	6 Juni 1989	Kuningan	Skep/482/IV/1990	10 April 1990	Asli	946
46914	Wardi	09 072 097	P.1099/B/7/II-UL/67	21 Desember 1967	Subang	Skep/956/VIII/1981	15 Agustus 1981	Asli	973
46915	Wardi	9108284	IX/III-09/70/IX/1988	15 September 1988	Ciamis	Skep/482/IV/1990	10 April 1990	Fotokopi	1008
46916	Wardi	9110819	IX/III-08/780/IV/1989	26 April 1989	Tasikmalaya	Skep/2190/X/1990	19 Oktober 1990	Fotokopi	1026
46917	Wardi bin Ehom	9108250	IX/III-04/208/II/1989	16 Februari 1989	Cianjur	Skep/482/IV/1990	10 April 1990	Asli	762
46918	Wardi Bin Emun	9105306	IX-III/07/145/11/1986	27 November 1986	Garut	Skep/299/III/1990	30 Maret 1990	Asli	871
46919	Wardi Bin Madsali	9108262	IX-III-06/121/VIII/1988	05 Agustus 1988	Sumedang	Skep/482/IV/1990	10 April 1990	Asli	850
46920	Wardi Bin Umhi	9105308	IX-III/07/046/VIII/1988	03 Maret 1988	Garut	Skep/299/III/1990	30 Maret 1990	Asli	871
46921	Wardi Sutaryo	9105251	IX/III-05/795/PKRI/VI/1987	26 Juni 1987	Bandung	299/III/1990	30 Maret 1990	Asli	752

NO. URUT	NAMA	NPV	NO. PENDAFTARAN	TANGGAL PENDAFTARAN	DAERAH PENDAFTARAN	SK GELAR KEHORMATAN	TANGGAL SK GELAR KEHORMATAN	KET.	NO. JILID
46922	Wardi. M	9072980	3513/B/16/II-UL/67	31 Desember 1967	Ciamis	Skep/956/VIII/1981	15 Agustus 1981	Asli	725
46923	Wardia	9105246	IX/III-05/542/PKRI/VI/87	3 Juni 1987	Bandung	No. Skep/299/III/1990	30 Maret 1990	Asli	812
46924	Wardijah	9071474	2353/B/13/V/59	15 Mei 1959	Indramayu	Skep/956/VIII/1981	15 Agustus 1981	Asli	718
46925	Wardja	9082531	593/B/16/XI/1959	22 November 1959	Sumedang	Skep/860/VII/1982	31 Juli 1982	Asli	705
46926	Wardja	9070985	P.2647/B/20/II/1959	28 Februari 1959	Subang	Skep/956/VIII/1981	15 Agustus 1981	Asli	928
46927	Wardja	9110797	IX-III-06/790/V/1989	25 Mei 1989	Sumedang	Skep/2190/X/1990	19 Oktober 1990		999
46928	Wardju	9072039	1552/B/4/III/1959	26 Maret 1959	Subang	Skep/956/VIII/1981	15 Agustus 1981	Asli	684
46929	Wardju, H.	9084240	IX/02/169/III/1979	21 Maret 1979	Bandung	Skep/253/III/1982	12 Maret 1982	Fotokopi	1017
46930	Warga bin Ardia	9096869	IX/III-17/83/III/1987	15 Maret 1987	Purwakarta	No.Skep/1651/XI/1988	02 November 1988	Asli	642
46931	Warginah	9105426	IX/III-15/17/VI/1987	3 Juni 1987	Indramayu	No. Skep/299/III/1990	30 Maret 1990	Asli	791
46932	Wari bin Eo	9071610	0447/B/6/UL/1967	31 Desember 1967	Karawang	Skep/956/VIII/1981	15 Agustus 1981	Asli	682
46933	Waria	9096854	IX/III/14/0401/II/87	23 Februari 1987	Kuningan	No. Skep/1651/XI/1988	2 Nopember 1988	Asli	619
46934	Wari'ah Ny	9110850	IX-III/21/126/V/1989	29 Mei 1989	Bandung	Skep/2190/X/1990	19 Oktober 1990	Fotokopi	1007
46935	Warid	9071138	2293/B/15/XI/1958	29 November 1958	Ciparay	Skep/956/VIII/1981	15 Agustus 1981	Asli	998
46936	Warja	9094281	1152/B/13/IV/1959	20 April 1959	Indramayu	No. Skep/270/III/1988	18 Maret 1988	Asli	610
46937	Warja	9105321	IX/III-08/266/X/1988	1 Oktober 1988	Tasikmalaya	No. Skep/299/III/1990	30 Maret 1990	Asli	790
46938	Warja	9105285	IX-III-06/693/IV/1987	15 April 1987	Sumedang	Skep/299/III/1990	30 Maret 1990	Asli	815
46939	Warja	9105361	IX/III-09/1325/V/1987	19 Mei 1987	Ciamis	Skep/299/III/1990	30 Maret 1990	Asli	832
46940	Warja	9105288	IX-III-06/737/V/1987	4 Mei 1987	Sumedang	Skep/299/III/1990	30 Maret 1990	Fotokopi	1010
46941	Warja bin Taha	9110763	IX-III/03/0126/III/1989	04 Maret 1989	Sukabumi	Skep/2190/X/1990	19 Oktober 1990	Asli	694
46942	Warji	9110803	IX-III-06/461/II/1989	7 Pebruari 1989	Sumedang	Skep/2190/X/1990	19 Oktober 1990		999
46943	Warjo	9105371	IX/III-09/1883/V/1987	19 Mei 1987	Ciamis	Skep/299/III/1990	30 Maret 1990	Asli	814
46944	Warjo	9105359	IX/III-09/1281/V/1987	19 Mei 1987	Ciamis	Skep/299/III/1990	30 Maret 1990	Asli	936
46945	Warka	9096866	IX/III-16/273/XII/1986	9 Desember 1986	Majalengka	No.Skep/1651/XI/1988	02 November 1988	Asli	637
46946	Warma	9071257	3060/B/15/XII/1958	19 Desember 1958	Kabupaten Bandung	No.Skep/956/VIII/1981	15 Agustus 1981	Asli	644
46947	Warma	9072234	437/B/16/XI/1959	21 November 1959	Sumedang	Skep/956/VIII/1981	15 Agustus 1981	Asli	704
46948	Warma	9105235	IX/III/-04/063/IV/1987	20 April 1987	Cianjur	299/III/1990	30 Maret 1990	Asli	735
46949	Warma	9105250	IX/III-05/709/PKRI/VI/1987	23 Juni 1987	Bandung	299/III/1990	30 Maret 1990	Asli	752

NO. URUT	NAMA	NPV	NO. PENDAFTARAN	TANGGAL PENDAFTARAN	DAERAH PENDAFTARAN	SK GELAR KEHORMATAN	TANGGAL SK GELAR KEHORMATAN	KET.	NO. JILID
46950	Warma	9105290	IX-III-06/812/VI/87	5 Juni 1987	Sumedang	No. Skep/299/III/1990	30 Maret 1990	Asli	805
46951	Warma	9105295	IX-III-06/899/VI/1987	5 Juni 1987	Sumedang	No. Skep/299/III/1990	30 Maret 1990	Asli	805
46952	Warma	9105256	IX-III-06/043/X/1986	5 Oktober 1986	Sumedang	No. Skep/299/III/1990	30 Maret 1990	Asli	805
46953	Warma	9105463	IX-III/21/227/VI/1987	22 Juni 1987	Kodya Bandung	No. Skep/299/III/1990	30 Maret 1990	Asli	812
46954	Warma	9105315	IX/III-08/350/VI/87	27 Juni 1987	Tasikmalaya	Skep/299/III/1990	30 Maret 1990	Asli	817
46955	Warma	9071249	9653/B/15/VII/1959	14 Juli 1959	Cimahi	Skep/956/VIII/1981	15 Agustus 1981	Asli	723
46956	Warma bin Almasik	9098993	IX/III-17/144/VI/1987	15 Juni 1987	Purwakarta	Skep/682/IV/1989	08 April 1989	Asli	726
46957	Warma Solihin	9 110 817	IX/III-08/967/V/1989	29 Mei 1989	Tasikmalaya	Skep/2190/X/1990	19 Oktober 1990	Asli	978
46958	Warmad al. Hadromi	9098990	IX/III/0006/VII/1988	16 Juli 1988	Kuningan	No.Skep/682/IV/1989	08 April 1989	Asli	637
46959	Warman	9087621	IX/02/640/2/80	16 Februari 1980	Bandung	Skep/253/III/1982	12 Maret 1982	Asli	610
46960	Warman	9082507	P.2889/B/4/VI/1959	22 Juni 1959	Subang	Skep/860/VII/1982	31 Juli 1982		630
46961	Warman	9105462	IX-III/21/218/VI/1987	22 Juni 1987	Kodya Bandung	No. Skep/299/III/1990	30 Maret 1990	Asli	812
46962	Warman	9105320	IX/III-08/207/IX/1988	20 September 1988	Tasikmalaya	Skep/299/III/1990	30 Maret 1990	Asli	817
46963	Warman	9105348	IX/III-09/754/V/1987	19 Mei 1987	Ciamis	Skep/299/III/1990	30 Maret 1990	Asli	962
46964	Warmin	9071569	2270/B/13/V/1959	15 Mei 1959	Indramayu	Skep/956/VIII/1981	15 Agustus 1981	Asli	718
46965	Warmo bin Sukana	9096827	IX-III/07/507/I/1987	26 Januari 1987	Garut	Skep/1651/XI/1988	02 November 1988		625
46966	Warna	9070231	588/B/16/XI/1958	22 November 1958	Sumedang	Skep/956/VIII/1981	15 Agustus 1981	Asli	706
46967	Warnasih	09 072 038	P. 2009/B/4/IV/1959	13 April 1959	Subang	Skep/956/VIII/1981	15 Agustus 1981	Asli	973
46968	Warnen	9105419	IX/III/14/0718/VI/1987	17 Juni 1987	Kuningan	Skep/299/III/1990	30 Maret 1990	Asli	768
46969	Warnen Suharma	9108290	IX/III-09/183/IX/1988	15 September 1988	Ciamis	Skep/482/IV/1988	10 April 1990	Fotokopi	1025
46970	Warni. Ny.	9110839	IX/III/14/0348/II/87	5 Februari 1987	Kuningan	Skep/2190/X/1990	19 Oktober 1990	Asli	986
46971	Warnita	9082497	P.1163/B/4/III/1959	31 Maret 1959	Subang	Skep/860/VII/1982	31 Juli 1982	Asli	670
46972	Warno	9108287	IX/III-09/141/IX/1988	15 September 1988	Ciamis	Skep/482/IV/1990	10 April 1990	Asli	832
46973	Warno Alias T. Suharna	9110838	IX/III-13/232/V/1989	30 Mei 1989	Cirebon	Skep/2190/X/1990	19 Oktober 1990	Asli	925
46974	Warpan	9108320	IX/III-16/59/IX/1988	07 September 1988	Majalengka	No. Skep/482/IV/1990	10 April 1990	Asli	796
46975	Warpan	9072126	1307/B/11/II/1959	12 Februari 1959	Cirebon	Skep/956/VIII/1981	15 Agustus 1981	Asli	860
46976	Warsa	9108315	IX/III-15/72/XI/1988	27 Nopember 1988	Indramayu	No. Skep/482/IV/1990	10 April 1990	Asli	791
46977	Warsa	9105432	IX/III-15/93/VI/1987	20 Juni 1987	Indramayu	No. Skep/299/III/1990	30 Maret 1990	Asli	791

NO. URUT	NAMA	NPV	NO. PENDAFTARAN	TANGGAL PENDAFTARAN	DAERAH PENDAFTARAN	SK GELAR KEHORMATAN	TANGGAL SK GELAR KEHORMATAN	KET.	NO. JILID
46978	Warsa	9105440	IX/III-15/257/VI/1987	30 Juni 1987	Indramayu	No. Skep/299/III/1990	30 Maret 1990	Asli	791
46979	Warsa	9108321	IX/III-16/85/IX/1988	21 September 1988	Majalengka	No. Skep/482/IV/1990	10 April 1990	Asli	796
46980	Warsa	9071925	1740/B/7/XII/1958	17 Desember 1958	Lebak	Skep/956/VIII/1981	15 Agustus 1981	Asli	909
46981	Warsa	9072112	P.0927/B/7/II-UL/67	19 Desember 1967	Subang	Skep/956/VIII/1981	15 Agustus 1981	Fotokopi	1010
46982	Warsan	9105231	IX-III/02/02/II/1987	26 Februari 1987	Bogor	Skep/299/III/1990	30 Maret 1990	Asli	757
46983	Warsan	9105276	IX-III-06/361/I/1987	9 Maret 1987	Sumedang	Skep/299/III/1990	30 Maret 1990	Fotokopi	1010
46984	Warsan Bin Nisan	9105393	IX/III-13/260/6/1987	11 Juni 1987	Cirebon	Skep/299/III/1990	30 Maret 1990	Asli	925
46985	Warsih	9105351	IX/III-09/804/V/1987	19 Mei 1987	Ciamis	Skep/299/III/1990	30 Maret 1990	Asli	839
46986	Warsim	9071776	1024/B.12/XI/58	25 November 1958	Kuningan	No.Skep/956/VIII/1981	15 Agustus 1981	Asli	654
46987	Warsin	9072469	4831/B/16/IV/1959	04 April 1959	Sumedang	Skep/956/VIII/1981	15 Agustus 1981	Asli	704
46988	Warsinah	9091953	P.1560/B/4/III/1959	5 Maret 1959	Subang	Skep/573/M/X/1983	25 Oktober 1983	Asli	927
46989	Warsit	9105439	IX/III-15/242/VI/87	30 Juni 1987	Indramayu	Skep/299/III/1990	30 Maret 1990	Asli	872
46990	Warsita	9105434	IX/III-15/134/VI/1987	20 Juni 1987	Indramayu	299/III/1990	30 Maret 1990	Asli	745
46991	Warsita	9072058	P.5320/B/4/V/1959	29 Mei 1959	Subang	Skep/956/VIII/1981	15 Agustus 1981	Asli	773
46992	Warsita	9105304	IX-III-06/068/VII/1988	10 Juli 1988	Sumedang	No. Skep/299/III/1990	30 Maret 1990	Asli	805
46993	Warsiyah	9105436	IX/III-15/208/VI/87	30 Juni 1987	Indramayu	299/III/1990	30 Maret 1990	Asli	745
46994	Warsono	9108292	IX/III-09/214/IX/1988	15 September 1988	Ciamis	Skep/482/IV/1990	10 April 1990	Asli	832
46995	Warsono	9112313	IX/III/14/0902/V/1989	31 Mei 1989	Kuningan	Skep/1579/VIII/1991	26 Agustus 1991	Asli	986
46996	Warsono Prwirodirdjo, RD.	9102805	IX-III/01/09/V/1987	05 Mei 1987	Bogor	Skep/299/III/1990	30 Maret 1990	Asli	824
46997	Warsuhi	9112311	IX/III/14/0586/V/1989	31 Mei 1989	Kuningan	Skep/1579/VIII/1991	26 Agustus 1991	Asli	986
46998	Warta	9072049	P.1827/B/4/IV/1959	15 Agustus 1981	Subang	Skep/956/VIII/1981	15 Agustus 1959	Asli	669
46999	Warta	9071107	05380/B/20/6/1959	22 Juni 1959	Kodya Bandung	Skep/956/VIII/1981	15 Agustus 1981	Asli	711
47000	Warta	9096824	IX-III-06/765/V/1987	04 Mei 1987	Sumedang	Skep/1651/XI/1988	02 November 1988	Asli	712
47001	Warta	9105464	IX/III/21/240/VI/1987	22 Juni 1987	Bandung	299/III/1990	30 Maret 1990	Asli	752
47002	Warta	9105358	IX/III-09/1296/V/1987	30 Maret 1987	Ciamis	Skep/299/III/1990	30 Maret 1990	Asli	832
47003	Warta	9108272	IX-III-06/355/I/1989	05 Januari 1989	Sumedang	Skep/482/IV/1990	10 April 1990	Asli	850
47004	Warta	9111557	IX-III-06/391/I/1987	20 Januari 1987	Sumedang	Skep/175/II/1991	25 Februari 1991	Asli	993
47005	Warta bin Amsari	9105271	IX-III-06/402/II/1987	10 Februari 1987	Sumedang	Skep/299/III/1990	30 Maret 1990	Asli	998

NO. URUT	NAMA	NPV	NO. PENDAFTARAN	TANGGAL PENDAFTARAN	DAERAH PENDAFTARAN	SK GELAR KEHORMATAN	TANGGAL SK GELAR KEHORMATAN	KET.	NO. JILID
47006	Warta bin Artaip	9072283	1291/B/16/XII/58	27 Desember 1958	Sumedang	Skep/956/VIII/1981	15 Agustus 1981	Asli	610
47007	Warta bin Asmar	9072020	577/B/KUV/10/03/59	3 Maret 1959	Purwakarta	Skep/956/VIII/1981	15 Agustus 1981	Asli	998
47008	Wartam	9082503	P.2409/B/4/IV/1959	29 April 1959	Subang	Skep/860/VII/1982	31 Juli 1982	Asli	773
47009	Wartawaseng	9071520	603/B/13/III/1959	15 Maret 1959	Indramayu	No. Skep/956/VIII/1981	15 Agustus 1981	Asli	612
47010	Warti	9108307	IX/III/14/0285/VI/1989	06 Juni 1989	Kuningan	Skep/482/IV/1990	10 April 1990	Asli	768
47011	Warti	9105392	IX/III-13/222/5/1987	14 Mei 1987	Cirebon	Skep/299/III/1990	30 Maret 1990	Asli	860
47012	Warti	9108282	IX/III-09/44/IX/1988	15 September 1988	Ciamis	Skep/482/IV/1990	10 April 1990	Asli	980
47013	Wartim B. Sadji	9072114	P.1077/B/7/II-UL/1967	21 Desember 1967	Subang	Skep/956/VIII/1981	15 Agustus 1981	Asli	928
47014	Wartja	9105240	IX/III-05/231/PKRI/I/1987	14 Januari 1987	Bandung	299/III/1990	30 Maret 1990	Asli	752
47015	Warto B. Kaniyah	10064050	X/04/687Pj/IV/79	25 April 1979	Bandung	Skep/253/III/1982	12 Maret 1982	Asli	835
47016	Warto Bin Ruminta	9110810	IX-III/07/286/3/1989	29 Maret 1989	Garut	Skep/299/III/1990	30 Maret 1990	Asli	879
47017	Warya	9095186	IX/14/641/XII/1983	22 Desember 1983	Sumedang	Skep/271/III/1988	18 Maret 1988		627
47018	Warya	9096860	IX/III/14/0609/V/87	6 Mei 1987	Kuningan	No.Skep/1651/XI/1988	02 November 1988	Asli	640
47019	Warya	9105420	IX/III/14/0731/VI/1987	04 Juni 1987	Kuningan	Skep/299/III/1990	30 Maret 1990	Asli	768
47020	Warya	9088780	IX/12/0246/8/1980	14 Agustus 1980	Subang	Skep/744/VI/1982	26 Juni 1982	Asli	773
47021	Warya	9108276	IX/III-08/332/X/1988	13 Oktober 1988	Tasikmalaya	No. Skep/482/IV/1990	10 April 1990	Asli	790
47022	Warya	9105433	IX/III/15/VI/122/1987	20 Juni 1987	Indramayu	No. Skep/299/III/1990	30 Maret 1990	Asli	791
47023	Warya	9105241	IX/III-05/244/PKRI/I/87	14 Januari 1987	Bandung	No. Skep/299/III/1990	30 Maret 1990	Asli	812
47024	Warya	9105302	IX-III-06/1011/VI/1987	05 Juni 1987	Sumedang	Skep/299/III/1990	30 Maret 1990	Asli	815
47025	Warya	9 096 823	IX-III-06/385/I/1987	20 Januari 1987	Sumedang	Skep/1651/XI/1988	2 November 1988	Asli	973
47026	Warya	9110767	III-05/199/PKRI/V/1989	30 Maret 1989	Bandung	Skep/2190/X/1990	19 Oktober 1990		999
47027	Warya Bin Adisuwita	9110807	IX-III/07/269/III/1989	28 Maret 1989	Garut	Skep/2190/X/1990	19 Oktober 1990	Asli	915
47028	Warya Bin Sadma	9087622	IX/02/632/12/1979	21 Desember 1979	Bandung	Skep/253/III/1982	12 Maret 1982	Asli	928
47029	Warya Suwarya	9108281	IX/III-09/37/IX/1988	15 September 1988	Ciamis	Skep/482/IV/1990	10 April 1990	Asli	832
47030	Waryan	9105323	IX/III-08/278/X/1988	7 Oktober 1988	Tasikmalaya	No. Skep/299/III/1990	30 Maret 1990	Asli	790
47031	Waryo	9105402	IX/14/0253/I/1987	29 Januari 1987	Kuningan	No. Skep/299/III/1990	30 Maret 1990	Asli	748
47032	Waryo	9105328	IX/III-09/108/V/1987	19 Mei 1987	Ciamis	Skep/299/III/1990	30 Maret 1990	Asli	936
47033	Wasa	9073093	0691/B/17/II-UL/67	5 Desember 1967	Cirebon	Skep/956/VIII/1981	15 Agustus 1981	Asli	925
47034	Wasad	9105395	IX/III-13/320/6/1987	26 Juni 1987	Cirebon	299/III/1990	30 Maret 1990	Asli	749

NO. URUT	NAMA	NPV	NO. PENDAFTARAN	TANGGAL PENDAFTARAN	DAERAH PENDAFTARAN	SK GELAR KEHORMATAN	TANGGAL SK GELAR KEHORMATAN	KET.	NO. JILID
47035	Wasad	9108311	IX/III/15/13/IX/1988	06 September 1988	Indramayu	Skep/482/IV/1990	10 April 1990	Asli	872
47036	Was'ad	9105319	IX/III-08/148/IX/1988	07 September 1988	Tasikmalaya	Skep/299/III/1990	30 Maret 1990	Asli	817
47037	Wasdi	9082587	0795/B/18/XII/1958	22 Desember 1958	Tasikmalaya	Skep/860/VII/1982	31 Juli 1982		629
47038	Wasdi	9082505	P.1636/B/4/III/1959	28 Maret 1959	Subang	No.Skep/860/VII/1982	31 Juli 1982	Asli	633
47039	Wasdi	9105324	IX/III-08/687/III/1989	8 Maret 1989	Tasikmalaya	Skep/299/III/1990	30 Maret 1990	Asli	879
47040	Wasdi al Enda	9099386	1357/B/17/III/1959	10 Maret 1959	Garut	1787/X/1989	09 Oktober 1989	Asli	729
47041	Wasdjid	9099394	2274/B/18/III/1959	24 Maret 1959	Tasikmalaya	Skep/1787/x/1989	09 Oktober 1989	Asli	817
47042	Waseh bin H. Gandul	9106409	IX/III/19/025/X/1988	06 Oktober 1988	Serang	Skep/482/IV/1990	10 April 1990	Asli	766
47043	Wasid	9071809	1875/B.12/III/59	09 Maret 1959	Kuningan	Skep/956/VIII/1981	15 Agustus 1981	Asli	768
47044	Wasid Suryadi bin AIP	9108253	IX/III-04/317/V/1989	29 Mei 1989	Cianjur	Skep/482/IV/1990	10 April 1990	Asli	763
47045	Wasin	9073074	102/B/KUV/10/XII/1958	26 Desember 1958	Cianjur	Skep/956/VIII/1981	15 Agustus 1981	Asli	992
47046	Wasing	9108314	IX/III/15/63/XI/88	28 November 1988	Indramayu	Skep/482/IV/1990	10 April 1990	Asli	925
47047	Wasir	9071642	2421/B/3/IV/1959	16 April 1959	Karawang	Skep/956/VIII/1981	15 Agustus 1981	Asli	681
47048	Wasitem	9108322	IX/III-16/120/XII/88	20 Desember 1988	Majalengka	Skep/482/IV/1990	10 April 1990	Asli	930
47049	Wasja	9105259	IX-III-06/200/XI/1986	13 Nopember 1986	Sumedang	No. Skep/299/III/1990	30 Maret 1990	Asli	805
47050	Wasju Bin Karmita	9110811	IX-III/07/290/III/1989	30 Maret 1989	Garut	Skep/2190/X/1990	19 Oktober 1990	Asli	915
47051	Waskani	9105456	IX/III-16/55/VIII/1988	24 Agustus 1988	Majalengka	Skep/299/III/1990	30 Maret 1990	Asli	826
47052	Waskem.Ny	9105457	IX/III-16/135/1/1989	8 Januari 1989	Majalengka	Skep/299/III/1990	30 Maret 1990	Asli	930
47053	Waskim Dastim	9072080	P.0987/B/7/II-UL/67	20 Desember 1967	Subang	Skep/956/VIII/1981	15 Agustus 1981	Asli	773
47054	Wasla	9072500	5414/B/16/V/1959	11 Mei 1959	Sumedang	Skep/956/VIII/1981	15 Agustus 1981	Asli	679
47055	Waslan	9105375	IX/III-09/266/IX/1988	15 September 1988	Ciamis	Skep/299/III/1990	30 Maret 1990	Asli	962
47056	Wasli	9105247	IX/III-05/561/PKRI/VI/1987	3 Juni 1987	Bandung	299/III/1990	30 Maret 1990	Asli	752
47057	Wasli	09 072 108	1270/B/7/II/UL/67	21 Desember 1967	Subang	Skep/956/VIII/1981	15 Agustus 1981	Asli	973
47058	Wasli bin Lacum	9105244	IX/III-05/377/PKRI/IV/1987	8 April 1987	Bandung	299/III/1990	30 Maret 1990	Asli	752
47059	Waslim	9072068	P.085/B/7/II/UL/1967	21 Juli 1967	Subang	No.Skep/956/VIII/1981	15 Agustus 1981	Asli	633
47060	Waslim bin Saniah	9105380	IX/III/10/188/IV/1987	06 April 1987	Karawang	Skep/299/III/1990	30 Maret 1990	Asli	737
47061	Wasma	9071591	1764/B/13/V/1959	02 Mei 1959	Indramayu	299/III/1990	30 Maret 1990	Asli	745
47062	Wasma Bin Minta	9110812	IX-III/07/259/3/1989	31 Maret 1989	Garut	Skep/2190/X/1990	19 Oktober 1990	Asli	915

NO. URUT	NAMA	NPV	NO. PENDAFTARAN	TANGGAL PENDAFTARAN	DAERAH PENDAFTARAN	SK GELAR KEHORMATAN	TANGGAL SK GELAR KEHORMATAN	KET.	NO. JILID
47063	Wasmad	9110842	IX/III-16/248/IV/1989	25 April 1989	Majalengka	Skep/2190/X/1990	19 Oktober 1990	Asli	991
47064	Wasman	9096826	IX-III-06/816/VI/1987	5 Juni 1987	Sumedang	Skep/1651/XI/1988	02 November 1988		624
47065	Wasman	9105311	IX/III-08/178/III/1987	27 April 1987	Tasikmalaya	Skep/299/III/1990	30 Maret 1990	Asli	817
47066	Wasmiah janda almarhum Moh. Tjarsim	9067880			Cirebon	956/VIII/1981	15 Agustus 1981	Asli	731
47067	Wasmin	9099385	468/B/17/XII/1958	23 Desember 1958	Garut	1787/X/1989	09 Oktober 1989	Asli	729
47068	Wasmo Saka Adji	9087641	IX-06/717/XII/1980	18 Desember 1980	Karawang	Skep/253/III/1982	12 Maret 1982	Asli	737
47069	Wasni bin Madtasih	9105274	IX-III-06/440/II/1987	10 Februari 1987	Sumedang	No. Skep/299/III/1990	30 Maret 1990	Asli	805
47070	Wasrat bin Durat	9096868	IX/III-17/22/XI/1986	10 November 1986	Purwakarta	Skep/1651/XI/1988	2 November 1988	Asli	726
47071	Wasri bin Saika	9096829	IX/III/10/11/X/1986	29 Oktober 1986	Karawang	Skep/1651/XI/1988	02 November 1988	Asli	632
47072	Wasta	9105391	IX/III-13/208/5/1987	14 Mei 1987	Cirebon	299/III/1990	30 Maret 1990	Asli	749
47073	Wasta	9072331	432/B/16/XI/1958	20 Nopember 1958	Sumedang	No. Skep/956/VIII/1981	15 Agustus 1981	Asli	805
47074	Wasta	9110845	IX/III-16/278/VI/89	20 Juni 1989	Majalengka	Skep/2190/X/1990	19 Oktober 1990	Asli	991
47075	Wasta Bin Jasim	9105382	IX/III/10/216/VI/1987	9 Juni 1987	Karawang	Skep/299/III/1990	30 Maret 1990	Asli	917
47076	Wastim	9082558	3710/B/16/III/1959	3 Maret 1959	Sumedang	No. Skep/860/VII/1982	31 Juli 1982	Asli	805
47077	Wastim	9072105	P.0387/B/7/II-UL/67	19 Agustus 1967	Subang	Skep/956/VIII/1981	15 Agustus 1981	Asli	928
47078	Wastomi	9098989	IX/III/14/0004/VII/1988	16 Juli 1988	Kuningan	No.Skep/682/IV/1989	08 April 1989	Asli	640
47079	Wastra	9071759	1762/B.12/II/59	28 Februari 1959	Kuningan	Skep/956/VIII/1981	15 Agustus 1981	Asli	946
47080	Was'un	9105249	IX/III-05/629/PKRI/VI/1987	11 Juni 1987	Bandung	No. Skep/299/III/1990	30 Maret 1990	Asli	812
47081	Wata	9105270	IX-III-06/361/I/1987	20 Januari 1987	Sumedang	Skep/299/III/1990	30 Maret 1990	Fotokopi	1010
47082	Wati	9072177	P.3313/B/VI/1959	09 Desember 1959	Subang	Skep/956/VIII/1981	15 Agustus 1959	Asli	670
47083	Wati	9105253	IX/III-05/828/PKRI/VI/87	26 Juni 1987	Cimahi	Skep/299/III/1990	30 Maret 1990	Asli	998
47084	Watjih. Nyi	9072190	P.2302/B/4/IV/1959	27 April 1959	Subang	Skep/956/VIII/1981	15 Agustus 1959	Asli	669
47085	Watma	9072353	6971/B/16/VII/1959	2 Juli 1959	Sumedang	Skep/956/VIII/1981	15 Agustus 1981		620
47086	Watma	9105293	IX-III-06/871/VI/1987	5 Juni 1987	Sumedang	No. Skep/299/III/1990	30 Maret 1990	Asli	805
47087	Watma	9108261	IX-III-06/115/VIII/1988	05 Agustus 1988	Sumedang	Skep/482/IV/1990	10 April 1990	Asli	850
47088	Watma	9108254	III-05/057/PKRI/XII/1988	12 Desember 1988	Bandung	Skep/482/IV/1990	10 April 1990	Asli	856
47089	Watma	9105322	IX/III-08/271/X/1988	1 Oktober 1988	Tasikmalaya	Skep/299/III/1990	30 Maret 1990	Asli	962
47090	Watma bin H. Mangsur	9087687	IX/17/0872/VII/1979	27 Juli 1979	Cianjur	No.Skep/253/III/1982	12 Maret 1982	Asli	636

NO. URUT	NAMA	NPV	NO. PENDAFTARAN	TANGGAL PENDAFTARAN	DAERAH PENDAFTARAN	SK GELAR KEHORMATAN	TANGGAL SK GELAR KEHORMATAN	KET.	NO. JILID
47091	Watma Machpud	9072161	P.3783/B/4/V/1959	25 Mei 1959	Subang	Skep/956/VIII/1981	15 Agustus 1981	Asli	822
47092	Watma. O	9072072	P.727/B/7/II-UL/1967	9 Desember 1967	Subang	Skep/956/VIII/1981	15 Agustus 1981	Asli	928
47093	Watna	9110851	IX/III/14/0461/V/1989	31 Mei 1989	Kuningan	Skep/2190/X/1990	19 Oktober 1990	Asli	991
47094	Watna bin Saimin	9110761	IX-III/02/39/XII/1988	14 Desember 1988	Bogor	Skep/2190/X/1990	19 Oktober 1990	Asli	997
47095	Watni	9105452	IX/III-16/6446/VI/87	13 Juni 1987	Majalengka	Skep/299/III/1990	30 Maret 1990	Asli	826
47096	Watub bin Warji	9098984	IX/III-13/191/5/1987	12 Mei 1987	Subang	Skep/682/IV/1989	08 April 1989	Asli	671
47097	Welih	9072173	P.2789/B/4/VI/1959	6 Juni 1959	Subang	No.Skep/956/VIII/1981	15 Agustus 1981	Asli	654
47098	Wianta	09 072 040	P56/B/4/XI/1958	16 November 1958	Subang	Skep/956/VIII/1981	15 Agustus 1981	Asli	973
47099	Wiarja	9105339	IX/III-09/469/V/1990	19 Mei 1990	Ciamis	Skep/299/III/1990	30 Maret 1990	Asli	832
47100	Wiarta	9105369	IX/III-09/1459/V/1987	10 Mei 1987	Ciamis	No. Skep/299/III/1990	30 Maret 1990		948
47101	Wica	9108270	IX-III-06/287/XI/1988	2 Nopember 1988	Sumedang	No. Skep/482/IV/1990	10 April 1990	Asli	805
47102	Wida	9091960	2310/B/9/III/1959	14 Maret 1959	Sukabumi	Skep/573/M/X/1983	25 Oktober 1983		623
47103	Widaningsih	9105378	IX/III/10/55/XII/1986	30 Desember 1986	Karawang	No. Skep/299/III/1990	30 Maret 1990		947
47104	Widarma	9072515	2870/B/16/II/1959	10 Pebruari 1959	Sumedang	Skep/956/VIII/1981	15 Agustus 1981		624
47105	Widarya	9105289	IX-III-06/772/V/1987	04 Mei 1987	Sumedang	Skep/299/III/1990	30 Maret 1990	Asli	815
47106	Widi	9105387	IX/III-13/87/11/1986	22 November 1986	Cirebon	Skep/299/III/1990	30 Maret 1990	Asli	834
47107	Widjaja	9071828	1710/B/12/III/59	2 Maret 1959	Kuningan	Skep/956/VIII/1981	15 Agustus 1981		630
47108	Widjaja	9072249	1780/B/9/II-UL/VII/1968	01 Juli 1968	Sukabumi	Skep/956/VIII/1981	15 Agustus 1959	Asli	664
47109	Widjatma	9072599	4987/B/16/IV/59	04 April 1959	Sumedang	No.Skep/956/VIII/1981	15 Agustus 1981	Asli	638
47110	Widjuarta	9071807	1519/B.12/I/1959	26 Januari 1959	Kuningan	No. Skep/956/VIII/1981	15 Agustus 1981	Asli	748
47111	Wiganda	9 110 802	IX-III-06/429/II/1989	7 Februari 1989	Sumedang	Skep/2190/X/1990	19 Oktober 1990	Asli	973
47112	Wihanda	9105310	IX/III-08/82/I/1987	3 Januari 1987	Tasikmalaya	No. Skep/299/III/1990	30 Maret 1990	Asli	790
47113	Wihandi	9108295	IX/III-09/321/IX/1988	15 September 1988	Ciamis	Skep/482/IV/1990	10 April 1990	Fotokopi	1025
47114	Wihanta	9082537	1642/B/16/I/59	8 Januari 1959	Sumedang	Skep/860/VII/1982	31 Juli 1982		628
47115	Wihanta	9105403	IX/14/0327/I/87	29 Januari 1987	Kuningan	No. Skep/299/III/1990	30 Maret 1990	Asli	748
47116	Wihanta	9072316	5896/B/16/VII/59	2 Juli 1959	Sumedang	Skep/956/VIII/1981	15 Agustus 1981	Asli	998
47117	Wihara	9110771	IX-III-06/555/IV/1989	08 April 1989	Sumedang	Skep/2190/X/1990	19 Oktober 1990	Fotokopi	1010
47118	Wihardi	9105332	IX/III-09/343/V/1987	19 Mei 1987	Ciamis	Skep/299/III/1990	30 Maret 1990	Asli	813

NO. URUT	NAMA	NPV	NO. PENDAFTARAN	TANGGAL PENDAFTARAN	DAERAH PENDAFTARAN	SK GELAR KEHORMATAN	TANGGAL SK GELAR KEHORMATAN	KET.	NO. JILID
47119	Wihardi	9105353	IX/III-09/821/V/1987	19 Mei 1987	Ciamis	Skep/299/III/1990	30 Maret 1990	Asli	962
47120	Wihardja	9096820	IX-III-06/265/XII/1986	15 Desember 1986	Sumedang	Skep/1651/XI/1988	02 November 1988		624
47121	Wihardja	9096856	IX/III/14/0465/III/1987	22 Maret 1987	Kuningan	No.Skep/1651/XI/1988	02 November 1988	Asli	634
47122	Wihardja	9072633	4210/B/16/III/1959	17 Maret 1959	Sumedang	Skep/956/VIII/1981	15 Agustus 1981	Asli	704
47123	Wihardja	9108286	IX/III-09/140/IX/1988	15 September 1988	Ciamis	Skep/482/IV/1990	10 April 1990	Asli	936
47124	Wihardja	9110778	IX-III-06/626/V/1989	4 Mei 1989	Sumedang	Skep/2190/X/1990	19 Oktober 1990		999
47125	Wiharja	9108271	IX-III-06/345/XII/1988	01 Desember 1988	Sumedang	Skep/482/IV/1990	10 April 1990	Asli	850
47126	Wiharja	9105275	IX-III-06/458/II/1987	10 Februari 1987	Sumedang	Skep/299/III/1990	30 Maret 1990	Asli	850
47127	Wiharja	9105327	IX/III-09/79/V/1987	19 Mei 1987	Ciamis	Skep/299/III/1990	30 Maret 1990	Asli	860
47128	Wiharja	9105373	IX/III-09/1600/V/1987	19 Mei 1987	Ciamis	Skep/299/III/1990	30 Maret 1990	Asli	936
47129	Wiharja	9110792	IX-III-06/743/V/1989	20 Mei 1989	Sumedang	Skep/2190/X/1990	19 Oktober 1990	Fotokopi	1010
47130	Wiharjo Wahyo	9108291	IX/III-09/259/IX/1988	15 September 1988	Ciamis	Skep/482/IV/1990	10 April 1990	Asli	962
47131	Wiharma	9072956	3743/B/16/II-UL/67	31 Desember 1967	Ciamis	No.Skep/956/VIII/1981	15 Agustus 1981	Asli	646
47132	Wiharma	9105305	IX-III-06/371/I/1989	05 Januari 1989	Sumedang	Skep/299/III/1990	30 Maret 1990	Asli	815
47133	Wiharma	9 110 775	IX-III-06/437/II/1989	7 Februari 1989	Sumedang	Skep/2190/X/1990	19 Oktober 1990	Asli	973
47134	Wiharma	9110765	IX/III-04/392/V/1989	30 Mei 1989	Cianjur	Skep/2190/X/1990	19 Oktober 1990	Fotokopi	1001
47135	Wiharna	9071377	1432/B/14/II-UL/1967	24 Desember 1967	Garut	956/VIII/1981	15 Agustus 1981	Asli	729
47136	Wiharna	9071399	2276/B/17/IV/1959	04 April 1959	Garut	956/VIII/1981	15 Agustus 1981	Asli	729
47137	Wiharna	9105356	IX/III-09/V/1987	19 Mei 1987	Ciamis	Skep/299/III/1990	30 Maret 1990	Asli	832
47138	Wiharta	9082529	2132/B/16/I/1959	20 Januari 1959	Sumedang	No. Skep/860/VII/1982	31 Juli 1982	Asli	805
47139	Wiharta	9 111 558	IX-III-06/545/III/1987	9 Maret 1987	Sumedang	Skep175/II/1991	25 Februari 1991	Asli	973
47140	Wiharta	9 105 318	IX/III-08/05/VI/1988	22 Juni 1988	Tasikmalaya	Skep/299/III/1990	30 Maret 1990	Asli	978
47141	Wiharta	9110781	IX-III-06/691/V/1989	4 Mei 1989	Sumedang	Skep/2190/X/1990	19 Oktober 1990	Asli	993
47142	Wiharya	9072605	5371/B/16/V/1959	11 Mei 1959	Sumedang	Skep/956/VIII/1981	15 Agustus 1959	Asli	667
47143	Wiharya	9105329	IX/III-09/110/V/1987	19 Mei 1987	Ciamis	Skep/299/III/1990	30 Maret 1990	Asli	839
47144	Wiharya bin Sahuri	9096811	IX/III-05/134/1/1987	06 Januari 1987	Cimahi	Skep/1651/XI/1988	02 November 1988	Asli	709
47145	Wihatma	9096850	IX/14/202/XI/86	20 Desember 1986	Kuningan	No. Skep/1651/XI/1988	2 Nopember 1988	Asli	619
47146	Wihatma	9108278	IX/III-08/491/XI/1988	21 Nopember 1988	Tasikmalaya	No. Skep/482/IV/1990	10 April 1990	Asli	790

NO. URUT	NAMA	NPV	NO. PENDAFTARAN	TANGGAL PENDAFTARAN	DAERAH PENDAFTARAN	SK GELAR KEHORMATAN	TANGGAL SK GELAR KEHORMATAN	KET.	NO. JILID
47147	Wihatma	9105357	IX/III-09/1203/V/1987	19 Mei 1987	Ciamis	Skep/299/III/1990	30 Maret 1990	Asli	813
47148	Wihatma	9108296	IX/III-09/348/IX/1988	15 September 1988	Ciamis	Skep/482/IV/1990	10 April 1990	Fotokopi	1008
47149	Wihim al Djuparta	9072615	2101/B/16/I/1959	19 Januari 1959	Sumedang	No. Skep/956/VIII/1981	15 Agustus 1981	Asli	805
47150	Wihim al. Juparta	9072615	2101/B/16/I/1959	19 Januari 1959	Sumedang	Skep/956/VIII/1981	15 Agustus 1981	Asli	704
47151	Wijaya	9108258	IX-III-06/077/VII/1988	10 Juli 1988	Sumedang	Skep/482/IV/1990	10 April 1990	Asli	850
47152	Wikanta	9071709	1537/B/12/I/1959	27 Januari 1959	Kuningan	No. Skep/956/VIII/1981	15 Agustus 1981	Asli	612
47153	Wikanta	9072487	834/B/16/12/1958	10 Desember 1958	Sumedang	Skep/956/VIII/1981	15 Agustus 1981		627
47154	Wikanta	9069664	1954/B/4/IV/1959	11 April 1959	Subang	Skep/956/VIII/1981	15 Agustus 1981	Asli	685
47155	Wikanta	9072857	3357/B/19/V/1959	09 Mei 1959	Ciamis	Skep/956/VIII/1981	15 Agustus 1981	Asli	724
47156	Wikanta	9105264	IX-III-06/293/XII/1986	15 Desember 1986	Sumedang	No. Skep/299/III/1990	30 Maret 1990	Asli	805
47157	Wikanta	9105352	IX/III-09/814/V/1987	19 Mei 1987	Ciamis	Skep/299/III/1990	30 Maret 1990	Asli	832
47158	Wikanta	9108264	IX-III-06/164/IX/88	04 September 1988	Sumedang	Skep/482/IV/1990	10 April 1990	Asli	998
47159	Wikantaatmaja	9108301	IX/III/14/0075/XI/1988	18 November 1988	Kuningan	Skep/482/IV/1990	10 April 1990	Asli	946
47160	Wikarma	9082352	495/B/18/XII/1958	6 Desember 1958	Bandung	No. Skep/860/VII/1982	31 Juli 1982	Asli	812
47161	Wikarna Alias Sardji	9071742	260/B/20/II/UL/67	30 Juli 1967	Kuningan	Skep/956/VIII/1981	15 Agustus 1981	Asli	768
47162	Wikarno	9098980	IX/III-09/363/V/1987	19 Mei 1987	Ciamis	Skep/682/IV/1989	08 April 1989	Asli	742
47163	Wikarta	9082498	P.3053/B/4/VII/1959	8 Juli 1959	Subang	No.Skep/860/VII/1982	31 Juli 1982	Asli	654
47164	Wikarta	9108273	IX-III-06/361/I/1987	05 Januari 1987	Sumedang	Skep/482/IV/1990	10 April 1990	Asli	850
47165	Wikarta	9105314	IX/III-08/280/VI/1987	10 Juni 1987	Tasikmalaya	Skep/299/III/1990	30 Maret 1990	Asli	879
47166	Wikarta	9073056	3261/B/KUV/10/09/59	09 September 1959	Garut	Skep/956/VII/1981	15 Agustus 1981	Asli	962
47167	Wikarta	9110769	IX-III-06/611/V/1989	4 Mei 1989	Sumedang	Skep/2190/X/1990	19 Oktober 1990	Asli	993
47168	Wikarta Amsah	9111565	IX/III/14/0631/V/1989	30 Mei 1989	Kuningan	Skep/175/II/1991	25 Februari 1991	Asli	946
47169	Wikarta bin Marhim (Alm)	9072162	P.1251/B/4/III/1959	17 Maret 1959	Subang	No. Skep/956/VIII/1981	15 Agustus 1981	Asli	611
47170	Wikarta Bin Sanusi	9110804	IX-III/07/176/I/1989	6 Januari 1989	Garut	Skep/2190/X/1990	19 Oktober 1990	Asli	915
47171	Wikartapradja	9072271	2927/B/16/II/1959	12 Februari 1959	Sumedang	Skep/956/VIII/1981	15 Agustus 1981	Asli	704
47172	Wikarya	9105292	IX-III-06/852/VI/87	5 Juni 1987	Sumedang	Skep/299/III/1990	30 Maret 1990	Asli	998
47173	Wikatma	9071375	1296/B/14/II-UL/1967	24 Desember 1967	Garut	956/VIII/1981	15 Agustus 1981	Asli	729
47174	Wikatma	9105248	IX/III-05/609/PKRI/VI/87	9 Juni 1987	Bandung	299/III/1990	30 Maret 1990	Asli	752

NO. URUT	NAMA	NPV	NO. PENDAFTARAN	TANGGAL PENDAFTARAN	DAERAH PENDAFTARAN	SK GELAR KEHORMATAN	TANGGAL SK GELAR KEHORMATAN	KET.	NO. JILID
47175	Wikatma	9105313	IX/III-08/265/VI/87	18 Juni 1987	Tasikmalaya	Skep/299/III/1990	30 Maret 1990	Asli	817
47176	Wikatma	9108274	IX-III-06/380/I/1989	05 Januari 1989	Sumedang	Skep/482/IV/1990	10 April 1990	Asli	850
47177	Wikatma	9105272	IX-III-06/427/II/1987	10 Februari 1987	Sumedang	Skep/299/III/1990	30 Maret 1990	Asli	850
47178	Wikatma	9 110 786	IX-III-06/860/V/1989	25 Mei 1989	Sumedang	Skep/2190/X/1990	19 Oktober 1990	Asli	973
47179	Wikatna	9071768	1782/B.12/III/59	3 Maret 1959	Kuningan	Skep/956/VIII/1981	15 Agustus 1981	Asli	946
47180	Wilasa	9105261	IX-III-06/209/XII/1986	15 Desember 1986	Sumedang	Skep/299/III/1990	30 Maret 1990	Fotokopi	1010
47181	Wilasri	9105370	IX/III-09/1479/V/1987	30 Mei 1987	Ciamis	Skep/299/III/1990	30 Maret 1990	Fotokopi	1008
47182	Wilastra	9071025	06743/B/20/7/1959	15 Juli 1959	Cianjur	Skep/956/VIII/1981	15 Agustus 1981	Asli	610
47183	Wilastra	9096816	IX-III-06/028/X/1986	5 Oktober 1986	Sumedang	No.Skep/1651/XI/1988	02 November 1988	Asli	647
47184	Wilastra	9071025	06743/B/20/7/1959	15 Juli 1959	Cianjur	Skep/956/III/1981	15 Agustus 1981	Asli	678
47185	Wilastra	9096816	IX-III-06/028/X/1986	05 Oktober 1986	Sumedang	Skep/1651/XI/1988	02 November 1988	Asli	712
47186	Wilastra	9105424	IX/III/14/0243/V/1989	19 Mei 1989	Kuningan	Skep/299/III/1990	30 Maret 1990	Asli	768
47187	Wilastra	9071700	975/B/12/XI/1958	24 November 1958	Kuningan	Skep/956/VIII/1981	15 Agustus 1981	Asli	946
47188	Wilastra	9105301	IX-III-06/993/VI/87	5 Juni 1987	Sumedang	Skep/299/III/1990	30 Maret 1990	Asli	998
47189	Wilastra bin Otim	9110806	IX-III/07/245/III/1989	26 Maret 1989	Garut	No. Skep/2190/X/1990	19 Oktober 1990		953
47190	Wilem Janda Alm. Karsa	9032572			Cirebon	Skep/956/VIII/1981	15 Agustus 1981	Asli	890
47191	Winadja. M.	9082515	6339/B/9/VII/1959	15 Juli 1959	Sukabumi	Skep/860/VII/1982	31 Juli 1982	Asli	963
47192	Winahri	9071716	2932/B.12/VII/1959	13 Juli 1959	Kuningan	No.Skep/956/VIII/1981	15 Agustus 1981	Asli	645
47193	Winanta	9072549	0206/B/13/II/UL/67	2 Oktober 1967	Sumedang	No. Skep/956/VIII/1981	15 Agustus 1981	Asli	617
47194	Winanta	9105454	IX/III-16/15/VII/88	25 Juli 1988	Majalengka	No. Skep/299/III/1990	30 Maret 1990	Asli	796
47195	Winarja	9072290	5494/B/16/V/1959	27 Mei 1959	Sumedang	Skep/956/VIII/1981	15 Agustus 1981	Asli	704
47196	Winarsih Janda Alm. Sura	9058048			Subang	Skep/956/VIII/1981	15 Agustus 1981	Asli	891
47197	Winarta	9105389	IX/III/14/220/XI/1986	20 Desember 1986	Kuningan	Skep/299/III/1990	30 Maret 1990	Asli	768
47198	Winarta	9105297	IX-III-06/975/VI/1987	05 Juni 1987	Sumedang	Skep/299/III/1990	30 Maret 1990	Asli	815
47199	Winarta	9105298	IX-III-06/978/VII/87	05 Juni 1987	Sumedang	Skep/299/III/1990	30 Maret 1990	Asli	815
47200	Winarya	9105401	IX/14/0217/I/1987	29 Januari 1987	Kuningan	No. Skep/299/III/1990	30 Maret 1990	Asli	748
47201	Winata	9096865	IX/III-16/208/XI/1986	25 November 1986	Majalengka	Skep/1651/XI/1988	02 November 1988	Asli	660
47202	Winata	9105418	IX/III/14/0712/VI/1987	17 Juni 1987	Kuningan	Skep/299/III/1990	30 Maret 1990	Asli	768

NO. URUT	NAMA	NPV	NO. PENDAFTARAN	TANGGAL PENDAFTARAN	DAERAH PENDAFTARAN	SK GELAR KEHORMATAN	TANGGAL SK GELAR KEHORMATAN	KET.	NO. JILID
47203	Winata	9108279	IX/III-08/623/II/89	7 Februari 1989	Tasikmalaya	No. Skep/482/IV/1990	10 April 1990	Asli	790
47204	Winata	9108277	IX/III-08/455/XI/1988	07 November 1988	Tasikmalaya	Skep/482/IV/1990	10 April 1990	Asli	848
47205	Winata	9105396	IX/14/0165/XII/86	15 Desember 1986	Kuningan	Skep/299/III/1990	30 Maret 1990	Asli	986
47206	Winata	9072443	883/B/16/XII/1958	10 Desember 1958	Sumedang	Skep/956/VIII/1981	15 Agustus 1981	Asli	998
47207	Wininta	9105413	IX/III/14/0621/V/1987	6 Mei 1987	Kuningan	No. Skep/299/III/1990	30 Maret 1990	Asli	748
47208	Wininta	9108288	IX/III-09/146/IX/1988	15 September 1988	Ciamis	Skep/482/IV/1990	10 April 1990	Asli	832
47209	Winita	9071858	221/B.12/X/58	30 Oktober 1958	Kuningan	No. Skep/956/VIII/1981	15 Agustus 1981	Asli	613
47210	Winita	9073032	2522/B/16/II-UL/67	31 Desember 1967	Ciamis	Skep/956/VIII/1981	15 Agustus 1981	Asli	742
47211	Winita	9105355	IX/III-09/1179/V/1987	19 Mei 1987	Ciamis	Skep/299/III/1990	30 Maret 1990	Asli	813
47212	Winita	9105360	IX/III-09/1165/V/1987	19 Mei 1987	Ciamis	Skep/299/III/1990	30 Maret 1990	Asli	936
47213	Winita	9105366	IX/III-09/1428/V/1987	19 Mei 1987	Ciamis	Skep/299/III/1990	30 Maret 1990	Asli	936
47214	Winita	9105334	IX/III-09/389/V/1987	19 Mei 1987	Ciamis	Skep/299/III/1990	30 Maret 1990	Asli	937
47215	Winta	9105341	IX/III-09/510/V/1987	19 Mei 1987	Ciamis	Skep/299/III/1990	30 Maret 1990	Asli	813
47216	Winta	9108268	IX-III-06/200/IX/1988	04 September 1988	Sumedang	Skep/482/IV/1990	10 April 1990	Asli	850
47217	Winta	9110798	IX-III-06/786/VI/1989	5 Juni 1989	Sumedang	Skep/2190/X/1990	19 Oktober 1990		999
47218	Wira	9108251	IX/III-04/263/IV/1989	18 April 1989	Cianjur	No. Skep/482/IV/1990	10 April 1990		954
47219	Wiradinata	9096833	IX/III/14/0805/VI/1987	26 Juni 1987	Kuningan	No.Skep/1651/XI/1988	02 November 1988	Asli	641
47220	Wiradinata Bin Narim	9108275	IX-III/07/077/IX/1988	14 September 1988	Garut	Skep/482/IV/1990	10 April 1990	Asli	915
47221	Wiradiwana	9105422	IX/III/14/0817/VI/1987	26 Juni 1987	Kuningan	Skep/299/III/1990	30 Maret 1990	Asli	946
47222	Wiranta	9082510	P.1577/B/4/III/1959	23 Maret 1959	Subang	Skep/860/VII/1982	31 Juli 1982	Asli	822
47223	Wiranta Bin Barata	9110837	IX/III-13/208/V/1989	30 Mei 1989	Cirebon	Skep/2190/X/1990	19 Oktober 1990	Asli	925
47224	Wiranta bin Sukarna	9072229	225/B/9/XI/1958	29 Nopember 1958	Sukabumi	No. Skep/956/VIII/1981	15 Agustus 1981	Asli	614
47225	Wiraperwata	9098991	IX/III/14/0007/VII/1988	16 Juli 1988	Kuningan	No.Skep/682/IV/1989	08 April 1989	Asli	641
47226	Wirapradja	9072753	1175/B/18/I/1959	10 Januari 1959	Tasikmalaya	Skep/956/VIII/1981	15 Agustus 1981	Asli	726
47227	Wirapraja	9096131	IX/III-17/04/XI/1986	10 November 1986	Purwakarta	Skep/1651/XI/1988	2 November 1988	Asli	726
47228	Wirapraja	9 110 816	IX/III-08/599/I/1989	20 Januari 1989	Tasikmalaya	Skep/2190/X/1990	19 Oktober 1990	Asli	978
47229	Wiratama Artab	9105407	IX/III/14/0439/II/1987	23 Februari 1987	Kuningan	Skep/299/III/1990	30 Maret 1990	Asli	768
47230	Wiratma	9098992	IX/III/14/0013/VII/1988	16 Juli 1988	Kuningan	No.Skep/682/IV/1989	08 April 1989	Asli	637

NO. URUT	NAMA	NPV	NO. PENDAFTARAN	TANGGAL PENDAFTARAN	DAERAH PENDAFTARAN	SK GELAR KEHORMATAN	TANGGAL SK GELAR KEHORMATAN	KET.	NO. JILID
47231	Wiratma	9071075	01940/B/20/I/1959	27 Januari 1959	Bandung	Skep/956/VIII/1981	15 Agustus 1981	Fotokopi	1010
47232	Wiratma Sobari	9105317	IX/III-08/370/VI/1987	30 Juni 1987	Tasikmalaya	No. Skep/299/III/1990	30 Maret 1990	Asli	790
47233	Wiratna	9105257	IX-III-06/122/X/1986	5 Oktober 1986	Sumedang	No. Skep/299/III/1990	30 Maret 1990	Asli	805
47234	Wirawijaya	9110834	IX/III/10/235/V/1989	19 Mei 1989	Karawang	Skep/2190/X/1990	19 Oktober 1990	Asli	917
47235	Wirdi	9098982	IX/III-09/1022/V/1987	19 Mei 1987	Ciamis	Skep/682/IV/1989	08 April 1989	Asli	725
47236	Wirdi E.	9073001	3079/B/16/II-UL/67	31 Desember 1967	Sumedang	No. Skep/956/VIII/1981	15 Agustus 1981	Asli	614
47237	Wirdja	9090848	IX/14/0126/XI/1986	28 Nopember 1986	Kuningan	No. Skep/1651/XI/1988	2 Nopember 1988	Asli	613
47238	Wirdja	9099391	1359/B/16/XII/1958	30 Desember 1958	Sumedang	No. Skep/1787/X/1989	9 Oktober 1989	Asli	805
47239	Wirem	9072037	P.2309/B/4/IV/59	22 Oktober 1959	Subang	956/VIII/1981	15 Agustus 1981	Asli	746
47240	Wirga	9071916	837/B/7/XII/1958	11 Desember 1958	Lebak	Skep/956/VIII/1981	15 Agustus 1981	Fotokopi	1027
47241	Wiri	9 110 764	IX-III/03/0067/I/1987	8 Januari 1989	Sukabumi	Skep/2190/X/1990	19 Oktober 1990	Asli	975
47242	Wiria	9072266	3566/B/16/II/1959	25 Februari 1959	Sumedang	Skep/956/VIII/1981	15 Agustus 1981	Asli	998
47243	Wiria bin Saroi	9096828	IX-III/07/719/3/1987	03 Maret 1987	Garut	1651/XI/1988	09 Oktober 1989	Asli	729
47244	Wirja	9095179	IX/13/0084/VIII/1983	22 Agustus 1983	Sukabumi	Skep/271/III/1988	18 Maret 1988		623
47245	Wirja	9105386	P.IX-III-11/18/VI/1989	02 Juni 1989	Subang	Skep/299/III/1990	30 Maret 1990	Asli	773
47246	Wirja	09 072 478	3089/B/16/II/1959	16 Februari 1959	Sumedang	Skep/956/VIII/1981	15 Agustus 1981	Asli	973
47247	Wirja	9105342	IX/III-09/429/V/1987	19 Mei 1987	Ciamis	Skep/299/III/1990	30 Maret 1990	Fotokopi	1008
47248	Wirjadisastra	9096834	IX/III/14/0810/VI/87	26 Juni 1987	Kuningan	No.Skep/1651/XI/1988	02 November 1988	Asli	633
47249	Wirjo	9105266	IX-III-06/931/VI/1987	5 Juni 1987	Sumedang	No. Skep/299/III/1990	30 Maret 1990	Asli	805
47250	Wiro	9087658	IX/08/0225/XII/80	1 Desember 1980	Lebak	Skep/253/III/1982	12 Maret 1982	Asli	909
47251	Wirsa	9071997	2615/B/6/VI/1959	13 Juni 1959	Pandegelang	No. Skep/956/VIII/1981	15 Agustus 1981	Asli	613
47252	Wirta	9094295	6780/B/16/VII/1959	02 Juli 1959	Sumedang	Skep/270/III/1988	18 Maret 1988	Asli	704
47253	Wirta	9099384	1143/B/17/III/1959	03 Maret 1959	Garut	1787/X/1989	09 Oktober 1989	Asli	729
47254	Wirta	9108289	IX-III-06/172/IX/1988	04 September 1988	Sumedang	Skep/482/IV/1990	10 April 1990	Fotokopi	1010
47255	Wirta bin Uka	9072032	2933/B/KUV/10/09/59	03 September 1959	Purwakarta	Skep/956/VIII/1981	15 Agustus 1981	Asli	998
47256	Wirya	9104445	IX/III-16/110/X/1986	20 Oktober 1986	Majalengka	Skep/299/III/1990	30 Maret 1990	Asli	826
47257	Wirya	9105447	IX/III-16/491/V/1987	07 Mei 1987	Majalengka	Skep/299/III/1990	30 Maret 1990	Asli	826
47258	Wirya	9105417	IX/III/14/0690/VI/87	15 Juni 87	Kuningan	Skep/299/III/1990	30 Maret 1990	Asli	963

NO. URUT	NAMA	NPV	NO. PENDAFTARAN	TANGGAL PENDAFTARAN	DAERAH PENDAFTARAN	SK GELAR KEHORMATAN	TANGGAL SK GELAR KEHORMATAN	KET.	NO. JILID
47259	Wirya Ali	9105399	IX/III/14/228/XII/1986	20 Desember 1986	Kuningan	No. Skep/299/III/1990	30 Maret 1990	Asli	748
47260	Wiryaatmadja	9098994	IX/14/0320/I/1987	29 Januari 1987	Kuningan	No.Skep/682/IV/1989	08 April 1989	Asli	642
47261	Wisastra	9108299	IX/III/14/0053/X/1988	25 Oktober 1988	Kuningan	No. Skep/482/IV/1990	10 April 1990	Asli	748
47262	Wita	9102235	IX/III-15/209/6/1987	30 Juni 1987	Indramayu	No. Skep/299/III/1990	30 Maret 1990	Asli	791
47263	Witarsa	9105273	IX-III-06/428/II/1987	10 Februari 1987	Sumedang	Skep/299/III/1990	30 Maret 1990	Asli	850
47264	Witarsah RD.	9071286	960/B/15/XI/1958	26 Oktober 1958	Bandung	Skep/956/VIII/1981	15 Agustus 1981	Asli	661
47265	Witarya	9110785	IX-III-06/831/V/1989	20 Mei 1989	Sumedang	Skep/2190/X/1990	19 Oktober 1990	Asli	993
47266	Wiyas	9105430	IX/III-15/48/VI/1987	15 Juni 1987	Indramayu	Skep/299/III/1990	30 Maret 1990	Asli	925
47267	Wujud	9105394	IX/III-13/273/6/1987	13 Juni 1987	Cirebon	Skep/299/III/1990	30 Maret 1990	Asli	754
47268	Y. Oenilah	9105492	IX/III-09/158/V/1987	19 Mei 1987	Ciamis	Skep/299/III/1990	30 Maret 1990	Asli	937
47269	Y. W. Hardjono	9087717	IX/3/243/XI/1980	14 Nopember 1980	Cianjur	No. Skep/253/III/1982	12 Maret 1982	Asli	614
47270	Yachya	9105496	IX/III-15/270/VI/87	30 Juni 1987	Indramayu	299/III/1990	30 Maret 1990	Asli	745
47271	Yadi	9108328	IX/III-04/374/VI/1989	28 Juni 1989	Cianjur	Skep/482/IV/1990	10 April 1990	Asli	904
47272	Yadi Sutisna	9096873	IX/III-05/897/PKRI/VI/87	30 Juni 1987	Cimahi	Skep/1651/XI/1988	2 November 1988	Asli	998
47273	Yadin	9108336	IX/III-08/503/XI/1988	25 Nopember 1988	Tasikmalaya	No. Skep/482/IV/1990	10 April 1990	Asli	790
47274	Yahad bin Mustahal	9073297	017447/B/5/VII/1959	10 Juli 1959	Serang	No.Skep/956/VIII/1981	15 Agustus 1981	Asli	649
47275	Yahdi	9108338	IX/III/10/052/VII/1988	30 Agustus 1990	Karawang	Skep/482/IV/1990	10 April 1990	Asli	765
47276	Yahdi	9105482	IX/III-08/229/IX/1988	23 September 1988	Tasikmalaya	Skep/299/III/1990	30 Maret 1990	Asli	817
47277	Yahman	9099010	IX/III-08/303/VI/1987	23 Maret 1987	Tasikmalaya	No.Skep/682/IV/1989	08 April 1989	Asli	642
47278	Yahya	9096881	IX/III-17/17/XI/1986	10 November 1986	Purwakarta	No.Skep/1651/XI/1988	02 November 1988	Asli	642
47279	Yahya	9105499	IX/III-16/99/X/1986	18 Oktober 1986	Majalengka	No. Skep/299/III/1990	30 Maret 1990	Asli	796
47280	Yahya	9105489	IX/III-09/734/V/1987	19 Mei 1987	Ciamis	Skep/299/III/1990	30 Maret 1990	Asli	832
47281	Yahya	9073272	3046/B/6/III-1959	20 Maret 1959	Pandeglang	Skep/956/VIII/1981	15 Agustus 1981	Asli	909
47282	Yahya	9105477	IX/III-08/358/VI/1987	29 Juni 1987	Tasikmalaya	Skep/299/III/1990	30 Maret 1990	Asli	962
47283	Yahya	9110857	IX/III-04/456/V/1989	30 Mei 1989	Cianjur	Skep/2190/X/1990	19 Oktober 1990	Fotokopi	1023
47284	Yahya Bin Abdulkarim	9073279	928/B/2/II-UL/1967	7 Desember 1967	Pandeglang	Skep/956/VIII/1981	15 Agustus 1981	Asli	909
47285	Yahya bin Adul	9087715	IX/3/043/II/78	20 November 1978	Bogor	Skep/253/III/1982	12 Maret 1982	Asli	997
47286	Yahya bin Jaja	9110856	IX-III/03/0170/IV/1989	05 April 1989	Sukabumi	Skep/2190/X/1990	19 Oktober 1990	Asli	997

NO. URUT	NAMA	NPV	NO. PENDAFTARAN	TANGGAL PENDAFTARAN	DAERAH PENDAFTARAN	SK GELAR KEHORMATAN	TANGGAL SK GELAR KEHORMATAN	KET.	NO. JILID
47287	Yahya Darojat	9087704	IX/01/0207/12/1978	20 Desember 1978	Bandung	Skep/253/III/1982	12 Maret 1982		999
47288	Yakub	9099011	IX/III-08/367/VI/87	30 Juni 1987	Tasikmalaya	No. Skep/682/IV/1989	08 April 1989	Asli	728
47289	Yakub	9108337	IX/III/10/016/VII/1988	07 Juli 1988	Karawang	Skep/482/IV/1990	10 April 1990	Asli	765
47290	Yakub	9093914	2054/B/6/IV-1959	14 April 1959	Pandegelang	No. Skep/270/III/1988	18 Maret 1988	Asli	777
47291	Yakub	9108333	IX-III-06/311/XII/1988	1 Desember 1988	Sumedang	Skep/482/IV/1990	10 April 1990	Fotokopi	1010
47292	Yakub bin Naidi	9098998	IX-III/02/90/II/87	26 Februari 1987	Bogor	No.Skep/682/IV/1989	8 April 1989	Asli	675
47293	Yamin	9073263	184/B/6/XI/1958	24 Nopember 1958	Pandegelang	No. Skep/956/VIII/1981	15 Agustus 1981	Asli	777
47294	Yamis Sasmita	9108332	IX-III-06/174/IX/1988	04 September 1988	Sumedang	Skep/482/IV/1990	10 April 1990	Asli	850
47295	Yanen	9096876	IX/III13/323/6/1987	26 Juni 1987	Cirebon	No.Skep/1651/XI/1988	02 November 1988	Asli	635
47296	Yaom	9108326	IX-III/03/0585/VI/1987	21 Juni 1987	Sukabumi	Skep/482/IV/1990	10 April 1990	Asli	760
47297	Yarmita Bin Kanta	9110866	IX-III/07/293/3/1989	30 Maret 1989	Garut	Skep/2190/X/1990	19 Oktober 1990	Asli	915
47298	Yas'a	9073265	1159/B/6/II/1959	10 Februari 1959	Pandeglang	Skep/956/VIII/1981	15 Agustus 1981	Asli	862
47299	Yasa, H.	9097047	IX/III/18/138/I/1987	26 Januari 1987	Pandeglang	Skep/682/IV/1989	08 April 1989	Asli	661
47300	Yasin	9073227	0148/B/18/II-UL/1967	25 Agustus 1967	Indramayu	No. Skep/956/VIII/1981	15 Agustus 1981	Asli	612
47301	Yasin bin H. Abukiron	9088063	IX/3/198/II/1980	19 Februari 1980	Bogor	Skep/744/VI/1982	26 Juni 1982	Asli	965
47302	Yasin, H.	9095709	IX-III/07/586/2/1987	2 Pebruari 1987	Garut	Skep/1651/XI/1988	02 November 1988		626
47303	Yasir Bin Sarya	9110374	IX/III-13/178/V/1989	12 Mei 1989	Cirebon	Skep/2190/X/1990	19 Oktober 1990	Asli	925
47304	Yatim	9110872	IX/III-16/304/V/89	23 Mei 1989	Majalengka	Skep/2190/X/1990	19 Oktober 1990	Asli	930
47305	Yatiman B Sastrodiwiryo	9105480	IX/III-08/526/VI/1987	30 Juni 1987	Tasikmalaya	Skep/299/III/1990	30 Maret 1990	Asli	848
47306	Yatub	9099014	IX/III-16/101/X/1986	18 Oktober 1986	Majalengka	Skep/682/IV/1989	08 April 1989	Asli	719
47307	Yau	9108340	IX/III/14/0212/IV/1989	21 April 1989	Kuningan	Skep/482/IV/1990	10 April 1990	Asli	845
47308	Yaya	9099002	IX/III-05/599/PKRI/VI/1987	9 Juni 1987	Kabupaten Bandung	Skep/682/IV/1989	08 April 1989	Asli	632
47309	Yaya	9105472	IX/III-05/508/PKRI/V/1987	26 Mei 1987	Bandung	Skep/299/III/1990	30 Maret 1990	Asli	856
47310	Yaya	9110874	IX-III/21/100/V/1989	24 Mei 1989	Bandung	Skep/2190/X/1990	19 Oktober 1990		999
47311	Yaya	9110861	IX-III-06/879/V/1989	25 Mei 1989	Sumedang	Skep/2190/X/1990	19 Oktober 1990	Fotokopi	1010
47312	Yaya Sarimaya. Ny.	9108343	IX/III-16/174/II/89	27 Februari 1989	Majalengka	Skep/482/IV/1990	10 April 1990	Asli	991
47313	Yaya Sujana bin Ono	9096871	IX/III-05/1007/PKRI/VI/87	30 Juni 1987	Bandung	Skep/1651/XI/1988	02 November 1987		999
47314	Yaya Sukarya	9099006	IX-III-06/110/X/1986	05 Oktober 1986	Sumedang	Skep/682/IV/1989	08 April 1989	Asli	706

NO. URUT	NAMA	NPV	NO. PENDAFTARAN	TANGGAL PENDAFTARAN	DAERAH PENDAFTARAN	SK GELAR KEHORMATAN	TANGGAL SK GELAR KEHORMATAN	KET.	NO. JILID
47315	Yaya Suriaatmaja	9096872	IX/III-05/882/PKRI/87	30 Juni 1987	Cimahi	Skep/1651/XI/1988	2 November 1988	Asli	998
47316	Yayah binti Altap	9110854	IX-III/03/0600/VI/1987	27 Juni 1987	Sukabumi	Skep/2190/X/1990	19 Oktober 1990	Asli	702
47317	Yayang	9105467	IX/III-04/067/IV/1987	20 April 1987	Cianjur	Skep/299/III/1990	30 Maret 1990	Fotokopi	1023
47318	Yeyeh	9105470	IX/III-05/192/PKRI/I/87	13 Januari 1987	Cimahi	Skep/299/III/1990	30 Maret 1990	Asli	998
47319	Yeyeh Rokayah	9105487	IX/III-09/610/V./1987	19 Mei 1987	Ciamis	Skep/299/III/1990	30 Maret 1990	Asli	959
47320	Yeyen bin Karma	9105473	IX/III-05/617/PKRI/VI/1987	11 Juni 1987	Bandung	No. Skep/682/IV/1989	08 April 1989	Asli	812
47321	Yeyot bin Bani	9098999	IX-III/03/0109/IX/1986	30 September 1986	Sukabumi	Skep/682/IV/1989	08 April 1989	Asli	717
47322	Yohanah Nyi.	9108329	IX/III-04/407/V/1989	30 Mei 1989	Cianjur	Skep/482/IV/1990	10 April 1990	Asli	763
47323	Yoyo	9105469	IX/III-04/181/VI/1987	8 Juni 1987	Cianjur	Skep/299/III/1990	30 Maret 1990	Asli	904
47324	Yoyo	9105478	IX/III-08/396/VI/87	30 Juni 1987	Tasikmalaya	Skep/299/III/1990	30 Maret 1990	Asli	919
47325	Yoyo Bin Maduhyi	9108335	IX-III/07/317/1/1987	7 Januari 1987	Garut	Skep/482/IV/1990	10 April 1990	Asli	915
47326	Yoyo Sunaryo	9105479	IX/III-08/410/VI/1987	30 Juni 1987	Tasikmalaya	Skep/299/III/1990	30 Maret 1990	Asli	817
47327	Yoyoh Janda Alm. Somantri	9063265			Ciamis	Skep/956/VIII/1981	15 Agustus 1981	Asli	892
47328	Yoyoh Rokayah	9099017	IX/III/21/173/VI/1987	19 Juni 1987	Kodya Bandung	Skep/682/IV/1989	08 April 1989	Asli	711
47329	Yoyoh Sobiroh binti Samsudin	9096755	IX-III/02/0204/XI/1986	07 November 1986	Sukabumi	Skep/1651/XI/1988	02 November 1988	Asli	632
47330	Yoyoh Yohariah	9098997	IX-III/02/503/VI/87	26 Juni 1987	Bogor	No.Skep/682/IV/1989	6 April 1959	Asli	674
47331	Yoyon	9113614	IX-III/03/0358/V/1989	31 Mei 1989	Sukabumi	Skep/340/III/1992	17 Maret 1992	Fotokopi	1023
47332	Yoyon Dahyan	9088796	IX/3/332/IV/1981	27 April 1981	Kodya Bogor	Skep/744/VI/1982	28 Juni 1982	Asli	716
47333	Yuhadi	9108341	IX/III/14/0276/VI/89	06 Juni 1989	Kuningan	Skep/482/IV/1990	10 April 1990	Asli	845
47334	Yuhananah Janda Alm. Abdulmadjid K.H	9006048			Serang	Skep/956/VIII/1981	15 Agustus 1981	Asli	892
47335	Yuhmad	9105474	IX/III-05/937/PKRI/VII/87	07 Juli 1987	Bandung	Skep/299/III/1990	30 Maret 1990	Asli	856
47336	Yuliana Susana W.	9085656	IX/01/0745/3/1979	23 Maret 1979	Kodya Bandung	Skep/253/III/1982	12 Maret 1982	Asli	723
47337	Yunus	9110855	IX-III/03/0156/III/1989	25 Maret 1989	Sukabumi	Skep/2190/X/1990	19 Oktober 1990	Asli	984
47338	Yunus	9108331	IX-III-06/163/IX/88	04 September 1988	Sumedang	Skep/482/IV/1990	10 April 1990	Asli	998
47339	Yunus	9110873	IX/III-17/139/V/1989	15 Mei 1989	Purwakarta	Skep/2190/X/1990	19 Oktober 1990	Asli	998
47340	Yunus Taryo	9105484	IX/III-09/66/V/1987	19 Mei 1987	Ciamis	Skep/299/III/1990	30 Maret 1990	Asli	832
47341	Yusman	9 105 491	IX/III-09/1450/V/1987	19 Mei 1987	Ciamis	Skep/299/III/1990	30 Maret 1990	Asli	978

NO. URUT	NAMA	NPV	NO. PENDAFTARAN	TANGGAL PENDAFTARAN	DAERAH PENDAFTARAN	SK GELAR KEHORMATAN	TANGGAL SK GELAR KEHORMATAN	KET.	NO. JILID
47342	Yusmana B. Kasbuna	9105494	IX/III-13/91/12/1986	01 Desember 1986	Cirebon	Skep/299/III/1990	30 Maret 1990	Asli	860
47343	Yusuf	9073294	01415/B/5/V/1959	5 Mei 1959	Serang	Skep/956/VIII/1981	15 Agustus 1981	Asli	909
47344	Yusuf Ahadiyat	9105471	IX/III-05/477/PKRI/IV/1987	30 April 1987	Bandung	Skep/299/III/1990	30 Maret 1990	Asli	856
47345	Yusup	9099000	IX-III/03/0184/X/1986	26 Oktober 1986	Bogor	Skep/682/IV/1989	08 April 1989	Asli	657
47346	Yusup	9099008	IX/III-08/278/VI/1987	18 Juni 1987	Tasikmalaya	Skep/682/IV/1989	08 April 1989	Asli	658
47347	Yusup	9105501	IX/III-16/104/XI/1988	5 Nopember 1988	Majalengka	No. Skep/299/III/1990	30 Maret 1990	Asli	796
47348	Yusup Ismail Bin Ahid	9110853	IX-III/03/0559/VI/1987	27 Juni 1987	Sukabumi	Skep/2190/X/1990	19 Oktober 1990	Asli	944
47349	Yusup Tamiji	9105486	IX/III-09/405/V/1987	19 Mei 1987	Ciamis	Skep/299/III/1990	30 Maret 1990	Asli	839
47350	Yusup, H.	9109120	IX/III-08/826/V/1989	24 Mei 1989	Tasikmalaya	Skep/2190/X/1990	19 Oktober 1990	Fotokopi	1005
47351	Yusup, Rd.	9096257	IX-III/07/305/I/1987	5 Januari 1987	Garut	Skep/1651/XI/1988	02 November 1988		626
47352	Yusup. H.	9099013	IX/III/16/80/X/1986	4 Oktober 1986	Majalengka	Skep/682/IV/1989	08 April 1989	Asli	719
47353	Yuti Sahlan	9099016	IX/III-16/716/VI/87	13 Juni 1987	Majalengka	Skep/682/IV/1989	08 April 1989	Asli	660
47354	Yutimah Janda Alm. Kindju								874
47355	Yuyu	9105481	IX/III-08/192/IX/1988	14 September 1988	Tasikmalaya	Skep/299/III/1990	30 Maret 1990	Asli	817
47356	Yuyun binti Narhapi	9108330	IX/III-05/997/PKRI/VI/1987	30 Juni 1987	Bandung	No. Skep/482/IV/1990	10 April 1990	Asli	812
47357	Zaenal Abidin H.	9073378	3391/B/9/IV/1959	13 April 1959	Sukabumi	No. Skep/956/VIII/1981	15 Agustus 1981	Asli	619
47358	Zaenudin	9073366	708/B/9/II-UL/VIII/1967	9 Agustus 1967	Sukabumi	Skep/956/VIII/1981	15 Agustus 1981	Asli	632
47359	Zain Sabana M.	9088225	IX/01/0384/3/79	20 Maret 1979	Kodya Bandung	Skep/744/VI/1982	26 Juni 1982	Asli	723
47360	Zainal Abidin Tanjung	8009532	1039/A/3/II/59	19 Februari 1959	Purwakarta	Skep/956/VIII/1981	15 Agustus 1981	Asli	964
47361	Zakaria	9 109 119	IX/III-08/763/IV/1989	12 April 1989	Tasikmalaya	Skep/2190/X/1990	19 Oktober 1990	Asli	976
47362	Zenal	9 110 879	IX/III-08/1012/V/1989	31 Mei 1989	Tasikmalaya	Skep/2190/X/1990	19 Oktober 1990	Asli	978
47363	Zenal Apandi	9108346	IX/III-08/18/VII/1988	5 Juli 1988	Tasikmalaya	No. Skep/482/IV/1990	10 April 1990	Asli	790
47364	Zenal Muksin, H.	9095742	IX/III-17/128/VI/1987	15 Juni 1987	Purwakarta	No.Skep/1651/XI/1988	02 November 1988	Asli	642
47365	Zuhdi Bin H. Makhful	9110880	IX/III-13/188/V/1989	9 Mei 1989	Cirebon	Skep/2190/X/1990	19 Oktober 1990	Asli	925
47366	Zuriah, Ny. RT. binti TB. Moh Isa	9107489	IX/III/19/044/I/1989	03 Januari 1989	Serang	Skep/482/IV/1990	10 April 1990	Asli	766